

AÑO CCCXXX
MARTES 12 DE JUNIO DE 1990
SUPLEMENTO AL NUMERO 140

MINISTERIO DE ECONOMIA Y HACIENDA

Resolución de 25 de mayo de 1990, de la Dirección General de Aduanas e Impuestos Especiales, por la que se actualiza el Arancel Integrado de Aplicación «TARIC».

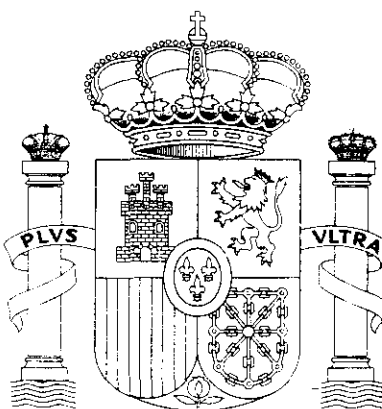

BOLETIN OFICIAL DEL ESTADO

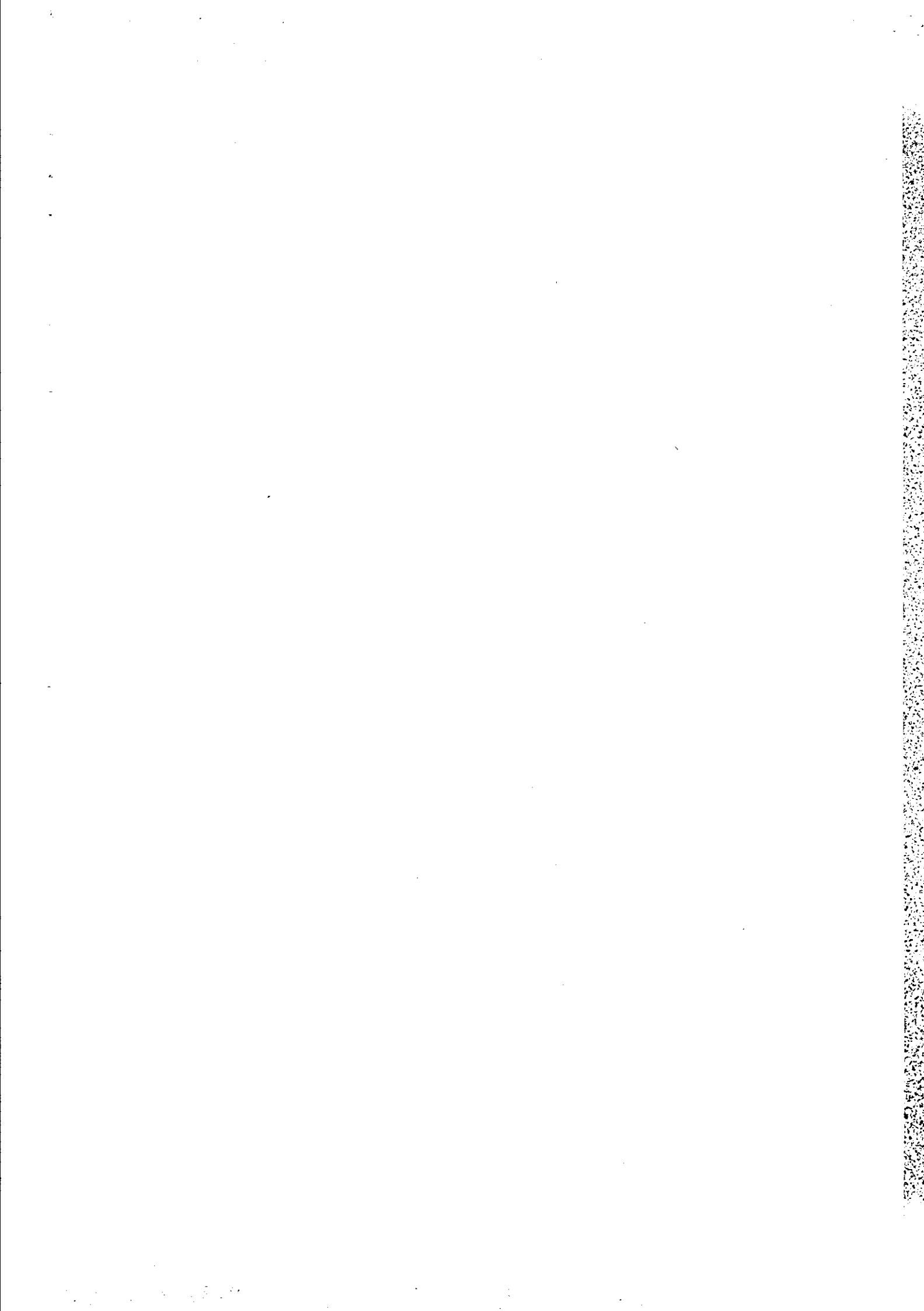

ANEXO

ESTRUCTURA DEL TARIC

El presente "TARIC" se estructura en cinco columnas, con el siguiente contenido en cada una de ellas:

A.- Columnas 1 y 2: Codificación

En la columna 1 figuran las ocho cifras del código de la Nomenclatura Combinada (NCC).

En la columna 2 figuran tres cifras: la primera corresponde a la subpartida del Arancel Nacional (Real Decreto 1455/87 por el que se acordó el Arancel del Arancel del Reino de España al nuevo Arancel de Aduanas Comunitario) y las otras dos cifras, segunda y tercera, constituyen la subdivisión de la nomenclatura "TARIC" propiamente dicha.

Al final del código "TARIC" figura una letra (letra de control) que cumple una función determinante de la correcta formación del código de las cifras que le precede con el fin de detectar posibles errores de inscripción o grabación.

B.- Columna 3: Descripción de las mercancías

Figuran los textos de la "N.C." completados, en su caso, mediante textos del Arancel Nacional y de la nomenclatura "TARIC" que permitan individualizar los productos en función de las diferentes normativas nacionales y comunitarias que les son aplicables en la importación, en la exportación, y en el comercio intracomunitario.

Los códigos que figuran en la columna 2 son atribuidos a estas subpartidas "TARIC" y son el resultado directo de la introducción de las ayudas medidas nacionales y comunitarias.

NOTAS-

1.- En los capítulos textiles, las categorías textiles se indican al final del texto y entre paréntesis, mediante la sigla "TEXT" seguida de un máximo de 4 caracteres, que indican el número de las mismas. Dichas categorías corresponden a la Nomenclatura TARIC, abstracción hecha de la Subdivisión estadística nacional.

2.- Al final del texto y entre paréntesis, de ciertos productos químicos orgánicos que figuran las siglas ISO, DCIM o DIM, cuyos significados son los que se indican:

ISO: (International Standardization). Nombre común registrado por casas comerciales propuesto por la ISO que, normalmente, se aplica a principios activos de los fármacos.

DCI: (Denominación Común Internacional). Nombres comunes no registrados por casas comerciales propuestos por la Organización Mundial de la Salud (OMS), para sustancias medicamentosas.

DCIM: (Denominación Común Internacional) Modificada. Nombres comunes no registrados por casas comerciales propuestos por la Organización Mundial de la Salud (OMS) para derivados de productos denominados con las siglas DCI.

C.- Columna 4: Unidad Suplementaria

Son medidas unitarias que tienen como objetivo reconocer estadísticas sobre una característica suplementaria de la mercancía de que se trate.

NOTA.- En ANEXO A de la presente, relación codificada de unidades suplementarias estadísticas.

D.- Columna 5: Observaciones.

Las observaciones vienen expresadas en forma de siglas acompañadas, según el caso de un número de remisión, que indican la existencia de determinadas medidas de aplicación.

NOTA. 1.- En ANEXO B de la presente, relación de las siglas de las medidas nacionales y comunitarias de aplicación.

NOTA. 2.- Determinadas medidas son objeto de un tratamiento especial, según se expone. Estas medidas afectan a:

2.1.- Derechos antidumping y derechos compensatorios:

Son de distinguir, a su vez, dos situaciones:

2.1.1.- Derechos antidumping que no se aplican a empresas particulares sino a países.

Son designados mediante la sigla "DUMP" en la presente columna 5. La observación del país, el tipo y la naturaleza del derecho antidumping o compensador figuran, asimismo, en esta columna.

2.1.2.- Derechos antidumping complejos.

Algunos de estos derechos, considerados como denudado por la Unión por su inclusión en la nomenclatura "TARIC" de los países que se trate, son recogidos en un ANEXO específico al final del Capítulo "TARIC" de que se trate.

Es de señalar que solamente se recogerán en el expresado Anexo aquellos derechos aplicables a las importaciones de mercancías fabricadas y/o exportadas por determinadas empresas.

Los casos en que existen esta clase de derechos han sido indicados en la presente columna 5 mediante la sigla "ADUMP", igualmente aparecen otros datos tales como, por ejemplo, la abreviación de los países y la naturaleza del derecho antidumping o compensatorio provisional "p" definitivo "df".

De este modo, en el anexo de anterior mención figurarán los códigos TARIC, el origen, los tipos de derechos y ciertos detalles sobre las empresas.

Cuando se necesiten otros datos (para la evaluación de las mercancías, por ejemplo) se añadirá una remisión al final del Capítulo, mediante una llamada de atención.

2.2.- Bienes de Equipo.

Se observará idéntico procedimiento que el anteriormente descrito para los derechos antidumping complejos, indicándose la posibilidad de un bien de Equipo con la utilización de la sigla "BE" que figurará en la descripción de los productos en el Capítulo de la Descripción del producto en otro anexo específico, al final del Capítulo "TARIC" de consideración.

2.3.- Ejeperitos, móviles (EM), montajes compensatorios, monetarios (MCA) y montajes compensatorios de aduana (ACA).

2.3.1.- Dado que los MCA y ACA se aplican tanto a las importaciones como a las exportaciones, los productos que se relacionan en el presente se encuentran relacionados a nivel de la subpartida "TARIC" (código de 11 cifras y letra de control).

2.3.2.- Para las mercancías en cuestión, los EM, MCA y ACA pueden aplicarse separadamente o combinados. Para lograr una mayor claridad en las referencias, la presente columna 5 es utilizada, asimismo, para designar la medida o combinación de medidas que puede ser aplicable, por medio de indicadores, constituidos por las siguientes siglas:

INDICADOR	MEDIDAS AGRICOLAS POSIBLES
AHOB	EM - MCA
CHOB	EM - MCA - ACA
DHOB	EM - ACA
EHOB	MCA
FMOB	MCA - ACA
GHOB	ACA

2.4.- Apéndice I.

La indicación en la columna 5 (observaciones) de las siglas AP-IA y AP-IB significa que un determinado componente o materia prima se beneficia de derecho reducido.

2.4.1.- AP-IA.

Productos cuyos derechos reducidos, se encuentran afectados por el Protocolo de Aduana de Comercio Preferencial con los Países del Área de Libre Comercio de España y las Comunidades Europeas.

2.4.2.- Ap. 18.

Productos para los que se establecen, en aplicación de los artículos 33 y 40 del Acta de Adhesión, suspensión total de los derechos arancelarios con carácter indefinido para aquellos que sean originarios y procedentes de la CEE o que se encuentren en libre práctica en su territorio, a tenor de las disposiciones comunitarias vigentes en cada momento. Para los productos que se importen de terceros países, se les aplicarán los tipos vigentes en el Arancel de Aduanas Comunitario, pudiéndoseles aplicar las suspensiones de derechos que tengan establecidas o establezcan la CEE.

ANEXO A

RELACION CODIFICADA DE LAS UNIDADES SUPLEMENTARIAS ESTADISTICAS TARI

CODIGO	NOMENCLATURAS DE LAS UNIDADES
BO	BOHONA
BR	IN REGISTRO BRUTO (2,8316 metros cúbicos)
CE	CENTENAS
CT	CAPACIDAD CARGA UTIL EN TONELADAS METRICAS
GA	GRAMOS ANTIBIOTICO O GRAMO DE ALCALOIDE BASE CONTENIDO
GI	GRAMOS ISOTOPOS FISIONABLES
GN	GRAMOS NETOS
GS	GRUESAS
HA	% VOLUMEN/HL (Grado alcohólico volumétrico por número de Hectólitros)
HL	HECTOLITROS
HM	HECTOMETROS
JC	JUEGOS NAIPES (CON 56 CARTAS COMO MAXIMO)
KA	KILOGRAMOS TOTAL ALCOHOL
KB	KILOGRAMOS BRUTOS
KN	KILOGRAMOS NETOS
LA	LITROS DE ALCOHOL PURO 100 %
LT	LITROS
M1	METROS LINEALES
M2	METROS CUADRADOS
M3	METROS CUBICOS
M4	MIL METROS CUBICOS
MJ	MILLARES
MK	MILES KILOWATTIOS / HORA
MP	MILLONES UNIDADES PENICILINA
PA	PARES
QB	QUINTALES BRUTOS
QN	QUINTALES NETOS
TB	TONELADAS BRUTAS
TN	TONELADAS NETAS
UB	UNIDADES BUJIAS
UC	UNIDADES COMPONENTE
UN	UNIDADES
UX	100 METROS DE LONGITUD Y 3,81 mm DE ANCHURA
W1	KILOGRAMOS NETOS DE K ₂ O (OXIDO DE POTASIO)
W2	KILOGRAMOS NETOS DE KOH (HIDROXIDO DE POTASIO)
W3	KILOGRAMOS NETOS DE N (NITROGENO)
W4	KILOGRAMOS NETOS DE NaOH (HIDROXIDO DE SODIO)
W5	KILOGRAMOS NETOS DE P ₂ O ₅ (ANHIDRIDO FOSFORICO)
W6	KILOGRAMOS NETOS DE U (URANIO)
W7	KILOGRAMOS NETOS DE MATERIA SECA AL 90 %
W8	KILOGRAMOS NETOS DE H ₂ O ₂ (AGUA OXIGENADA)
W9	NUMERO DE QUILATES (UN QUILATE METRICO = 2 X 10 ⁻⁴ KG).

ANEXO B.1

CLASE DE MEDIDAS COMUNITARIAS DE APLICACION

SIGLAS UTILIZADAS	CLASE MEDIDA
EM	ELEMENTO MOVIL
AMOD	EM
DMOB	EM + MCA
CMOB	EM + MCA + ACA
DMOB	EM + ACA
EMOB	MCA
FMOB	MCA + ACA
GMOB	ACA
MCA	MONTANTE COMPENSATORIO MONETARIO
ACA	MONTANTE COMPENSATORIO DE ADHESION
TC	TASA CORRESPONSABILIDAD CEREALES

SIGLAS UTILIZADAS	CLASE MEDIDA
ADUMP	DERECHO ANTIDUMPING ESPECIAL
DUMP	DERECHO ANTIDUMPING NORMAL
K	CONTINGENTE
P	LIMITE PREFERENCIAL
S	SUSPENSION
CITES	CONVENCIÓN WASHINGTON
CLI	CERTIFICADO IMPORTACION
IQ	LIMITACION CUANTITATIVA
LOEX	LIMITACION CUANTITATIVA A LA EXPORTACION
PROHI	SUSPENSION IMPORTACIONES
PP	PRODUCTO QUIMICO PROHIBIDO O RESTRINGIDO (REG. CEE 1734/88 DEL CONSEJO)
RSTR	RESTRICCION CUANTITATIVA
SD	SALVAGUARDIA
SUB	VIGILANCIA A LA IMPORTACION
VII	VALOR UNITARIO

ANEXO B.2

CLASE DE MEDIDAS NACIONALES DE APLICACION

SIGLAS UTILIZADAS	CLASE MEDIDA
DE	BIEN EQUIPO
CHLT	INSPECCION CULTIVOS MARINOS (LEY 23/1984, BOE 25-6-84)
FIT	INSPECCION FITOSANITARIA (IMPORT. Y EXPORT)
FITEK	INSPECCION FITOSANITARIA (EXPORT. EXCLUSIVAMENTE)
FITIN	INSPECCION FITOSANITARIA (IMPORT. EXCLUSIVAMENTE)
SOV	SOIVRE (IMPORT. Y EXPORT)
SOVEX	SOIVRE EXPORTACION EXCLUSIVAMENTE
SOVIN	SOIVRE IMPORTACION EXCLUSIVAMENTE
SANIT	INSPECCION SANITARIA (IMPORT. Y EXPORT)
VETER	INSPECCION VETERINARIA (IMPORT. Y EXPORT)
Ap IA	PRODUCTO INCLUIDO EN EL APARTADO A DEL APENDICE I
Ap IB	PRODUCTO INCLUIDO EN EL APARTADO B DEL APENDICE I

TABLA DE DERECHOS "TARIC"

El presente Tomo incluye en 15 columnas, numeradas del 0 al 14, los códigos "TARIC" de los tipos de los derechos arancelarios aplicables por España y por la Comunidad, respectivamente, en función de sus países de origen.

La estructura del presente Tomo es la que se indica a continuación:

- Columna 0: CÓDIGO "TARIC" (A-E)
- Columna 1: TIPO DE DERECHO (A-E)
- Columna 2: CLASE DE REDUCCION O INDICACIONES ESPECIALES
- Columna 3: TIPO DE DERECHO (A-E)
- Columna 4: TIPO DE DERECHO (A-E)
- Columna 5: TIPO DE DERECHO (A-E)
- Columna 6: TIPO DE DERECHO (A-E)
- Columna 7: TIPO DE DERECHO (A-E)
- Columna 8: TIPO DE DERECHO (A-E)
- Columna 9: TIPO DE DERECHO (A-E)
- Columna 10: TIPO DE DERECHO (A-E)
- Columna 11: TIPO DE DERECHO (A-E)
- Columna 12: TIPO DE DERECHO (A-E)
- Columna 13: TIPO DE DERECHO (A-E)
- Columna 14: TIPO DE DERECHO (A-E)

PAISES	COL. COLUMNA	TARIC Y/O GRUPO DE PAISES	SIGLA
Bolivia.	516	SPCI, AMF, HANDI	BO
Bosnia.	391	SPCI, LOME	BW
Brasil.	568	SPCI, AMF	BR
Burundi.	703	SPCI, LOME	BN
Burkina Faso.	808	TERCEROS	BC
Burundi (Antiguamente Alto Volta)	238	SPC, LOME	BF
Burundi	128	SPC, LOME	BI
Bélgica.	675	SPC	BT
Bélgica	302	SPCI, LOME	CM
Banarín	404	TERCEROS	CA
Canadá	622	SPC, LOME	CH
Chad.	244	TERCEROS	TD
Cheslovaquia.	862	SPCI, HANDI, AMF	CS
Chile	712	SPCI, AMF, HANDI	CL
China	688	SPCI, AMF, HANDI	CC
China	688	SPCI, AMF, HANDI	CY
Ciudad del Vaticano	845	TERCEROS	VA
Colombia.	489	SPCI, AMF	CO
Comoras.	375	SPC, LOME	KH
Congo	318	SPCI, LOME	CC
Congo del Norte.	724	TERCEROS	KP
Costa del Mar.	728	TERCEROS	KR
Costa de Marfil	472	SPCI, LOME	CI
Costa Rica.	472	SPCI, AMF	CR
Cuba	448	SPC, AMF	CU
Dinamarca.	808	CEE	DK
Djibouti	338	SPC, LOME	DJ
Dominica	468	SPCI, LOME	DH
Ecuador	588	SPCI, AMF, HANDI	EC
Egipto	228	SPCI, AMF, HANDI	EG
El Salvador	425	SPCI, AMF, HANDI, MCH	SV
Estados Unidos	425	SPCI, HANDI, LOMOS, AMF	EE
España (Comprende exclusivamente Península e Islas Baleares)	011	CEE	ES
Estados Unidos de América.	480	TERCEROS	US
Etiopía.	334	SPC, LOME	ET
Fiji.	815	SPCI, LOME	FJ
Filipinas.	768	SPCI, AMF, HANDI	PE
Finlandia.	832	AELC	FI
Francia.	314	SPCI, LOME	FR
Gambia.	252	SPC, LOME	GA
Ghana.	276	SPCI, LOME	GH
Grecia.	844	SPCI	GI
Guatemala.	473	SPCI, LOME	GD
Haití.	869	CEE	GR
Honduras.	458	SPCI, LOME	GP
India.	458	TERCEROS	IN
Indonesia.	268	SPC, LOME	ID
Irlanda.	257	SPC, LOME	IE
Irán.	318	SPC, LOME	IR
Italia.	488	SPCI, LOME	IT
Jamaica.	496	TERCEROS	GF
Japón.	452	SPC	JP
Jordania.	424	SPCI, AMF, HANDI, LOMOS	JM
Korea.	448	SPCI, AMF	KA
Kuwait.	864	SPCI, AMF	KB
Las Islas Maldivas (Maldivas)	529	SPCI, LOME	FK
Las Islas Maldivas (Falkland)	461	SPCI, AMF, HANDI, LOMOS	VH
Letonia.	964	SPCI, AMF, HANDI, LOMOS	LN
Lituania.	768	SPCI, AMF, HANDI, LOMOS	LD
Líbano.	516	SPCI, AMF, HANDI	LB
Liechtenstein.	867	CEE	LI
Lituania	824	AELC	LS
Islandia	824	SPCI, LOME	IS
Islas Caimán.	463	SPCI, LOME	KY
Islas Canarias.	821	TERCEROS	TC
Islas Feroe.	925	TERCEROS	FO
Islas Salomón.	869	SPCI, LOME	SB
Islas Turcas y Caicos	455	SPCI, LOME	YC
Islas Virgenes (EE.UU.)	471	SPCI, LOME	VI
Israel	824	MEDITERRANEOS	IL
Jamaica	805	CEE	IT
Japón.	464	SPCI, LOME	JM
Jordania.	732	TERCEROS	JP
Japón.	628	SPCI, AMF, HANDI, MCH	JO
Kampuchea (Camboya).	699	SPCI, LOME	KH
Kenia.	346	SPCI, LOME	KE
Kiribati.	612	SPCI, LOME	KI
Letonia	964	SPCI, LOME	LN
Líbano	684	SPCI, AMF, HANDI, LOMOS	LB
Leban	684	SPCI, AMF, HANDI, LOMOS	LA
Lesotho	395	SPC, LOME	LS
Liberia.	268	SPCI, LOME	LR
Lituania.	716	SPCI, LOME	LY
Luxemburgo.	743	SPCI, AMF	LU
Madagascar.	378	SPCI, LOME	MG

PAISES	COL.	SIGLA	COLUMNA TARIC Y/O GRUPO DE PAISES
Albania.	608	AF	SPC
Albania	678	AL	TERCEROS
Arabia Saudita.	318	AO	SPCI, LOME
Austria	446	AT	SPCI, LOME
Austria	450	AC	SPCI, LOME
Antigua y Barbuda	478	AN	SPCI, LOME
Arabia Saudita.	632	SA	SPCI
Argelia	288	DZ	SPCI, AMF, HANDI, LOMOS
Armenia	528	AB	SPCI, AMF, HANDI, LOMOS
Australia	868	AU	TERCEROS
Austria	638	AT	AELC
Austria	682	BL	CEE
Bélgica y Luxemburgo.	453	BS	SPCI, LOME
Bahamas	648	BH	SPCI
Bahamas	666	BD	SPC, HANDI, LOMOS
Bahamas	409	BD	SPCI, LOME
Bahamas	409	BD	SPCI, LOME
Bahamas	284	BA	SPCI, LOME
Bahamas	413	UH	SPCI, LOME
Bahamas	676	UB	SPC

RELACION PAISES Y GRUPOS PAISES POR ORDEN ALFABETICO

AMEXO 1

Los tipos que figuran en las columnas 9 a 16 se entenderán ad-valorem cuando la correspondencia contemplada en el artículo 11 de la Ley 1/1991, de 17 de enero, de fomento de la exportación, en sus disposiciones transitorias, no sea aplicable sobre el número de unidades, según los códigos que se indican en dicha subcolumna y que se recogen en el ANEXO VI.

En las columnas 9 a 16 no se indica la cuantía de las exacciones, elementos móviles, montantes compensatorios monetarios y de adhesión. En su lugar se tiene en cuenta en estas columnas la existencia de dichos montantes mediante la utilización de los códigos que figuran en el ANEXO VI.

Los tipos que figuran en las columnas 9 a 16 se entenderán ad-valorem cuando la correspondencia contemplada en el artículo 11 de la Ley 1/1991, de 17 de enero, de fomento de la exportación, en sus disposiciones transitorias, no sea aplicable sobre el número de unidades, según los códigos que se indican en dicha subcolumna y que se recogen en el ANEXO VI.

En las columnas 9 a 16 no se indica la cuantía de las exacciones, elementos móviles, montantes compensatorios monetarios y de adhesión. En su lugar se tiene en cuenta en estas columnas la existencia de dichos montantes mediante la utilización de los códigos que figuran en el ANEXO VI.

Los tipos que figuran en las columnas 9 a 16 se entenderán ad-valorem cuando la correspondencia contemplada en el artículo 11 de la Ley 1/1991, de 17 de enero, de fomento de la exportación, en sus disposiciones transitorias, no sea aplicable sobre el número de unidades, según los códigos que se indican en dicha subcolumna y que se recogen en el ANEXO VI.

En las columnas 9 a 16 no se indica la cuantía de las exacciones, elementos móviles, montantes compensatorios monetarios y de adhesión. En su lugar se tiene en cuenta en estas columnas la existencia de dichos montantes mediante la utilización de los códigos que figuran en el ANEXO VI.

COLUMNA TABIC Y/O GRUPO DE PAISES

PAISES	COD.	SIGLA
Albania	887	SPG
Albania (República Democrática)	888	SPG
Albania (República Popular)	889	SPG
Albania (República Socialista)	890	SPG
Albania (República Socialista)	891	SPG
Albania (República Socialista)	892	SPG
Albania (República Socialista)	893	SPG
Albania (República Socialista)	894	SPG
Albania (República Socialista)	895	SPG
Albania (República Socialista)	896	SPG
Albania (República Socialista)	897	SPG
Albania (República Socialista)	898	SPG
Albania (República Socialista)	899	SPG
Albania (República Socialista)	900	SPG

COLUMNA TABIC

GRUPO DE PAISES	COD.	SIGLA
ARG. (Acuerdo Multifibras)	901	SPG
ARG. (Acuerdo Multifibras)	902	SPG
ARG. (Acuerdo Multifibras)	903	SPG
ARG. (Acuerdo Multifibras)	904	SPG
ARG. (Acuerdo Multifibras)	905	SPG
ARG. (Acuerdo Multifibras)	906	SPG
ARG. (Acuerdo Multifibras)	907	SPG
ARG. (Acuerdo Multifibras)	908	SPG
ARG. (Acuerdo Multifibras)	909	SPG
ARG. (Acuerdo Multifibras)	910	SPG

ANEXO II

RELACION DE SIGLAS QUE PUEDEN FIGURAR EN LA COLUMNA B (TIPO DE DERECHO DEL TABIC)

(EN BLANCO) : DERECHO AD-VALOREM.	(EN NEGRO) : DERECHO AD-VALOREM.
ESP. PLS	: DERECHO ESPECIFICO EN PESETAS
ESP. ECU	: DERECHO ESPECIFICO EN ECUS
MAX. PLS	: MAXIMO DE PERCEPCION. AD-VALOREM O ESPECIFICO EN PESETAS
MAX. ECU	: MAXIMO DE PERCEPCION. AD-VALOREM EN PESETAS O ESPECIFICO EN ECUS
MIN. PLS	: MINIMO DE PERCEPCION. AD-VALOREM O ESPECIFICO EN PESETAS
MIN. ECU	: MINIMO DE PERCEPCION. AD-VALOREM EN PESETAS O ESPECIFICO EN ECUS

ANEXO III

RELACION DE SIGLAS CORRESPONDIENTES A EXACCIONES, ELEMENTOS Y MONTANTES QUE PUEDEN ATRAHERSE EN LAS COLUMNAS 9, A, B DEL TABIC.

AGRI	: EXACCION RECIUDADORA AGRICOLA QUE SUSTITUYE AL TIPO IMPOSITIVO
AGRI (E) *	: EXACCION RECIUDADORA AGRICOLA QUE SE ABARDE AL TIPO IMPOSITIVO.
AGRI R *	: EXACCION RECIUDADORA AGRICOLA REDUCIDA QUE SE ABARDE AL TIPO IMPOSITIVO
EM *	: ELEMENTO NOVEL QUE SE ABARDE AL TIPO IMPOSITIVO.
AD P/M *	: DERECHO ADICIONAL. SOBRE EL CONTENIDO EN MARINA, QUE SE ABARDE AL TIPO IMPOSITIVO.
AD SZ *	: DERECHO ADICIONAL. SOBRE EL CONTENIDO EN AZUCAR, QUE SE ABARDE AL TIPO IMPOSITIVO.
Z AB SZ *	: DERECHO ADICIONAL DEL TIPO IMPOSITIVO EN AZUCAR, QUE SE ABARDE AL TIPO IMPOSITIVO

COLUMNA TABIC Y/O GRUPO DE PAISES

PAISES	COD.	SIGLA
Albania Occidental y Albania Oriental (Sprawak, Sabak y Labdan)	887	SPG
Albania	888	SPG
Albania	889	SPG
Albania	890	SPG
Albania	891	SPG
Albania	892	SPG
Albania	893	SPG
Albania	894	SPG
Albania	895	SPG
Albania	896	SPG
Albania	897	SPG
Albania	898	SPG
Albania	899	SPG
Albania	900	SPG

COLUMNA TABIC

GRUPO DE PAISES	COD.	SIGLA
ARG. (Acuerdo Multifibras)	901	SPG
ARG. (Acuerdo Multifibras)	902	SPG
ARG. (Acuerdo Multifibras)	903	SPG
ARG. (Acuerdo Multifibras)	904	SPG
ARG. (Acuerdo Multifibras)	905	SPG
ARG. (Acuerdo Multifibras)	906	SPG
ARG. (Acuerdo Multifibras)	907	SPG
ARG. (Acuerdo Multifibras)	908	SPG
ARG. (Acuerdo Multifibras)	909	SPG
ARG. (Acuerdo Multifibras)	910	SPG

ANEXO II

RELACION DE SIGLAS QUE PUEDEN FIGURAR EN LA COLUMNA B (TIPO DE DERECHO DEL TABIC)

(EN BLANCO) : DERECHO AD-VALOREM.	(EN NEGRO) : DERECHO AD-VALOREM.
ESP. PLS	: DERECHO ESPECIFICO EN PESETAS
ESP. ECU	: DERECHO ESPECIFICO EN ECUS
MAX. PLS	: MAXIMO DE PERCEPCION. AD-VALOREM O ESPECIFICO EN PESETAS
MAX. ECU	: MAXIMO DE PERCEPCION. AD-VALOREM EN PESETAS O ESPECIFICO EN ECUS
MIN. PLS	: MINIMO DE PERCEPCION. AD-VALOREM O ESPECIFICO EN PESETAS
MIN. ECU	: MINIMO DE PERCEPCION. AD-VALOREM EN PESETAS O ESPECIFICO EN ECUS

ANEXO III

RELACION DE SIGLAS CORRESPONDIENTES A EXACCIONES, ELEMENTOS Y MONTANTES QUE PUEDEN ATRAHERSE EN LAS COLUMNAS 9, A, B DEL TABIC.

AGRI	: EXACCION RECIUDADORA AGRICOLA QUE SUSTITUYE AL TIPO IMPOSITIVO
AGRI (E) *	: EXACCION RECIUDADORA AGRICOLA QUE SE ABARDE AL TIPO IMPOSITIVO.
AGRI R *	: EXACCION RECIUDADORA AGRICOLA REDUCIDA QUE SE ABARDE AL TIPO IMPOSITIVO
EM *	: ELEMENTO NOVEL QUE SE ABARDE AL TIPO IMPOSITIVO.
AD P/M *	: DERECHO ADICIONAL. SOBRE EL CONTENIDO EN MARINA, QUE SE ABARDE AL TIPO IMPOSITIVO.
AD SZ *	: DERECHO ADICIONAL. SOBRE EL CONTENIDO EN AZUCAR, QUE SE ABARDE AL TIPO IMPOSITIVO.
Z AB SZ *	: DERECHO ADICIONAL DEL TIPO IMPOSITIVO EN AZUCAR, QUE SE ABARDE AL TIPO IMPOSITIVO

ANEXO IV**RELACION DE PAISES QUE FORMAN EL GRUPO ACP/PTU. COLUMNA 14 "LONE".**

130 ANGOLA.
 459 ANTIGUA Y BARBUDA.
 478 ANTILLAS NEERLANDEASAS.
 453 BAHAMAS.
 469 BARBADOS.
 421 BELICE.
 264 BENIN.
 391 BOTSWANA.
 702 BRUNEI.
 236 BURKINA-FASO (ANTIGUAMENTE ALTO VOLTA).
 428 BURUNDI.
 402 CAMERUN.
 144 CHAD.
 475 COMORAS.
 418 CONGO.
 272 COSTA DE MARFIL.
 138 DJIBUTI.
 460 DOMINICA.
 174 ETIOPIA.
 815 FIJI.
 314 GABON.
 252 GAMBIA.
 276 GHANA.
 473 GRANADA.
 486 GROENLANDIA.
 260 GUINEA.
 452 GUINEA-BISSAU.
 310 GUINEA ECUATORIAL.
 488 GUYANA.
 663 ISLAS CAJMAN.
 529 ISLAS MALVINAS (FALKLAND) Y DEPENDENCIAS.
 454 ISLAS SALOMON.
 454 ISLAS TURCAS Y CAICOS.
 511 ISLAS WALLIS Y FUTUNA.
 464 JAMAICA.
 346 KENIA.
 812 KIRIBATI.
 305 LESOTHO.
 268 LIBERIA.
 470 MADAGASCAR.
 386 MALAWI.
 132 MALI.
 373 MAURICIO.
 428 MAURITANIA.
 477 MAYOTTE.
 366 MOZAMBIQUE.
 440 NIGER.
 188 NIGERIA.
 809 NUEVA CALEDONIA Y DEPENDENCIAS.
 401 PAPUA- NUEVA GUINEA.
 413 PITCAIRN (INCLUIDAS LAS ISLAS HENDERSON DUCIET OLMO).
 422 POLINESIA FRANCESA.
 490 REGIONES POLARES.
 306 REPUBLICA CENTRO AFRICANA.
 247 REPUBLICA DE CABO VERDE.
 324 RUANDA.
 419 SAMOA OCCIDENTAL.
 449 SAN CRISTOBAL Y NEVIS.
 408 SAN PEDRO Y MIQUELON.
 167 SAN VICENTE.
 379 SANTA ELENA Y DEPENDENCIAS.
 465 SANTA LUCIA.
 311 SANTO TOME Y PRINCIPE.
 240 SENEGAL.
 155 SEYCHELLES Y DEPENDENCIAS.
 264 SIERRA LEONA.
 342 SOMALIA.
 224 SUDAN.
 452 SURINAM.
 393 SWAZILANDIA.
 352 TANZANIA.
 357 TERR. BRIT. OCEANO INDICO.
 280 TOGO.
 817 TONGA.
 472 TRINIDAD Y TOBAGO.
 807 TUVALU.
 350 UGANDA.
 816 VANUATU.
 322 ZAIRE.
 378 ZAMBIA.
 382 ZIMBABWE (RODNESIA).

ANEXO V**RELACION DE PAISES EN VIAS DE DESARROLLO MENOS AVANZADOS BENEFICIARIOS DEL SISTEMA DE PREFERENCIAS GENERALIZADAS (COLUMNA 15 "S.P.G.").**

660 AFGANISTAN.
 666 BANGLADESH.
 284 BENIN.
 676 BIRMANIA.
 497 BOTSWANA.
 210 BURKINA-FASO (Antiguamente Alto Volta).
 328 BURUNDI.
 475 BIRAN.
 144 THAI.
 375 COMORAS.
 336 DJIBUTI.
 334 ETIOPIA.
 252 GAMBIA.
 260 GUINEA.
 257 GUINEA-BISSAU.

310 GUINEA ECUATORIAL.
 452 HAITI.
 812 KIRIBATI.
 684 LAOS.
 305 LESOTHO.
 386 MALAWI.
 667 MALDIVAS.
 252 MALI.
 228 MAURITANIA.
 672 NEPAL.
 366 MOZAMBIQUE.
 240 NIGER.
 652 REP. ARABE DEL YEMEN (YEMEN DEL NORTE).
 656 REP. DEM. POPULAR DEL YEMEN (YEMEN DEL SUP).
 306 REPUBLICA CENTROAFRICANA.
 247 REPUBLICA DE CABO VERDE.
 324 RUANDA.
 819 SAMOA OCCIDENTAL.
 311 SANTO TOME Y PRINCIPE.
 264 SIERRA LEONA.
 342 SOMALIA.
 224 SUDAN.
 352 TANZANIA.
 280 TOGO.
 817 TONGA.
 807 TUVALU.
 350 UGANDA.

ANEXO VI**RELACION DE PAISES Y TERRITORIOS EN VIAS DE DESARROLLO BENEFICIARIOS DEL SISTEMA DE PREFERENCIAS GENERALIZADAS (COLUMNA 16 "S.P.G.I."). EXCLUIDOS LOS PAISES MENOS AVANZADOS DEL ANEXO V.**

330 ANGOLA.
 446 ANGUILLA.
 459 ANTIGUA Y BARBUDA.
 478 ANTILLAS NEERLANDEASAS.
 632 ARABIA SAUDITA.
 208 ARGELIA.
 528 ARGENTINA.
 474 ARUBA.
 453 BAHAMAS.
 640 BAHREIN.
 469 BARBADOS.
 421 BELICE.
 413 BERMUDAS.
 510 BOLIVIA.
 508 BRASIL.
 703 BRUNEI.
 302 CAMERUN.
 512 CHILE.
 720 CHINA.
 600 CHIPRE.
 480 COLOMBIA.
 318 CONGO.
 272 COSTA DE MARFIL.
 436 COSTA RICA.
 448 CUBA.
 460 DOMINICA.
 400 ECUADOR.
 228 EGIPTO.
 428 EL SALVADOR.
 647 EMIRATOS ARABES.
 815 FIJI.
 700 FILIPINAS.
 314 GABON.
 276 GHANA.
 644 GIBALTAR.
 473 GRANADA.
 486 GROENLANDIA.
 416 GUATEMALA.
 480 GUYANA.
 424 HONDURAS.
 740 HONG-KONG.
 664 HUNGRIA.
 664 INDIA.
 700 INDONESIA.
 616 IRAN.
 612 IRAQ.
 463 ISLAS CAJMAN.
 529 ISLAS MALVINAS (FALKLAND).
 806 ISLAS SALOMON.
 454 ISLAS TURCAS Y CAICOS.
 401 I. VIRG. BRITANICAS Y MONTSERRAT.
 457 I. VIRG. ESTADOS UNIDOS.
 811 ISLAS WALLIS Y FUTUNA.
 464 JAMAICA.
 628 JORDANIA.
 696 KAMPUCHEA (CAMBOYA).
 346 KENIA.
 636 KUWAIT.
 604 LIBANO.
 268 LIBERIA.
 216 LIBIA.
 743 MACAO.
 370 MADAGASCAR.
 701 MALASIA OCCIDENTAL Y MALASIA ORIENTAL (SARAWAK, SARAK Y LABUAN).
 204 MARRUECOS.
 373 MAURICIO.
 377 MAYOTTE.
 412 MEXICO.
 807 NAURU.
 432 NICARAGUA.
 268 NIGERIA.
 809 NUEVA CALEDONIA Y DEPENDENCIAS.
 808 OCEANIA AMERICANA.
 1 SAMOA AMER. OCCIDENTAL.
 ISLAS MALDIVAS BLENBON DE

- los Estados Unidos.
(Baker, Howland, Jarvis,
Johnston, Kingman Reef,
Midway, Navassa, Palmyra
y Wake); Islas Marianas
del Norte; Palau, Federación
de Estados de Micronesia
(Yap, Kosrae, Truk, Pohnpei);
- 802 OCEANIA AUSTRALIANA.
- 814 OCEANIA NEOZELANDESA.
- 649 OMAN.
- 662 PAKISTAN.
- 442 PANAMA.
- 801 PAPUA NUEVA GUNEA.
- 520 PARAGUAY.
- 504 PERU.
- 813 PITCAIRN (INCLUIDAS LA ISLAS HENDERSON, DUCIET OLMO).
- 822 POLINESIA FRANCESA.
- 808 POLONIA.
- 644 QATAR.
- 808 REGIONES POLARES.
- 456 REPUBLICA DOMINICANA.
- 866 RUMANIA.
- 449 SAN CRISTOBAL Y NEVIS.
- 488 SAN PEDRO Y MIQUELON.
- 467 SAN VICENTE.
- 129 SANTA ELENA Y DEPENDENCIAS.
- 165 SANTA LUCIA.
- 248 SENEGAL.
- 355 SEYCHELLES Y DEPENDENCIAS.
- 706 SINGAPUR.
- 608 SIRIA.
- 669 SRI-LANKA.
- 492 SURINAN.
- 193 SWAZILANDIA.
- 888 TAILANDIA.
- 357 TERR. BRIT. DEL OCEANO INDICO.
- 472 TRINIDAD Y TOBAGO.
- 212 TUNEZ.
- 524 URUGUAY.
- 816 VANUATU.
- 494 VENEZUELA.
- 690 VIETNAM.
- 848 YUGOSLAVIA.
- 322 ZAIRE.
- 378 ZAMBIA.
- 382 ZIMBABWE (RODESIA).

ANEXO VII
RELACION DE CODIGOS DE UNIDADES QUE APARECEN EN

CODIGO	NOVENCLATURAS DE LAS UNIDADES
80	BOMBONA
8B	TN REGISTRO BRUTO (2,8316 metros cúbicos)
8E	CENTENAS
8T	CAPACIDAD CARGA UTIL EN TONELADAS METRICAS
8A	GRAMOS ANTIBIOTICO O GRAMO DE ALCALOIDE
	BASE CONTENIDO
8I	GRAMOS ISOTOPOS FISIONABLES
8N	GRAMOS NETOS
8S	GRUESAS
8A	% VOLUMEN/HL (Grado alcohólico volumétrico por número de hectólitros).
8H	HECTOLITROS
8M	HECTOMETROS
8C	JUEGOS NAIPES (CON 50 CARTAS COMO MAXIMO)
8K	KILOGRAMOS TOTAL ALCOHOL
8U	KILOGRAMOS BRUTOS
8N	KILOGRAMOS NETOS
8L	LITROS DE ALCOHOL PURO 100 % vol.
8T	LITROS
8I	METROS LINEALES
8Q	METROS CUADRADOS
83	METROS CUBICOS
84	MIL METROS CUBICOS
81	MILLARES
8A	MILES KILOWATIOS / HORA
8P	MILLONES UNIDADES PENICILINA
8A	PARES
8B	QUINTALES BRUTOS
8N	QUINTALES NETOS
8B	TONELADAS BRUTAS
8N	TONELADAS NETAS
8B	UNIDADES BUJIAS
8C	UNIDADES COMPONENTE
8N	UNIDADES
8X	100 METROS DE LONGITUD Y 3,81 mm DE ANCHURA
81	KILOGRAMOS NETOS DE K ₂ O (OXIDO DE POTASIO)
82	KILOGRAMOS NETOS DE KOH (HIDROXIDO DE POTASIO)
83	KILOGRAMOS NETOS DE N (NITROGENO)
84	KILOGRAMOS NETOS DE NaOH (HIDROXIDO DE SODIO)
85	KILOGRAMOS NETOS DE P ₂ O ₅ (ANHIDRIDO FOSFORICO)
86	KILOGRAMOS NETOS DE U (URANIO)
87	KILOGRAMOS NETOS DE MATERIA SECA AL 90 %
88	KILOGRAMOS NETOS DE H ₂ O ₂ (AGUA OXIGENADA)
81	NUMERO DE QUILATES (1 QUILATE METRICO: 2 x 10 ⁻⁴ KG).

CODIFICACION	DESIGNACION DE LAS MERCANCIAS	UNIDADES SUPLEMENT.	OBSERVACIONES
CAPITULO I			
ANIMALES VIVOS			
01.01	CABALLOS, ASNOS, MULOS Y BURDEGANOS, VIVOS.		
	- Caballos:		
0101 11 00 0 00 E	- - - - - Reproductores de raza pura (1).	UN	VETER; SOVEX
0101 18	- - - - - Los demás		
0101 18 10 0 00 E	- - - - - Que se destinen al matadero (1).	UN	VETER; SOVEX
0101 18 80 0 00 H	- - - - - Los demás	UN	CITES; VETER; SOVEX
0101 20	- Asnos, mulos y burdeganos:		
0101 20 10 0 00 B	- - - - - Asnos.	UN	CITES; VETER; SOVEX
0101 20 80 0 00 E	- - - - - Mulos y burdeganos	UN	VETER; SOVEX
01.02	ANIMALES VIVOS DE LA ESPECIE BOVINA.		
0102 10 00 0 00 E	- - - - - Reproductoras de raza pura (1).	UN	VETER
0102 30	- Los demás:		
	- - - - - De las especies domésticas.		
0102 90 10	- - - - - De peso no superior a 220 kg		
0102 90 10 1 90 E	- - - - - De India	UN	EMOB; CLI; VETER
	- - - - - Los demás:		
0102 90 10 2	- - - - - Hembras		
0102 90 10 2 20 J	- - - - - Terneras, distintas de las destinadas al matadero, de las razas de montaña gris, panda, amarilla y manchada de Pinzgau.	UN	EMOB; CLI; VETER
0102 90 10 2 30 I	- - - - - Terneras, distintas de las destinadas al matadero, de las razas de Schwarz y de Friburgo.	UN	EMOB; CLI; VETER
0102 90 10 2 40 H	- - - - - Terneras, distintas de las destinadas al matadero, de la raza manchada de Simmental.	UN	EMOB; CLI; VETER
0102 90 10 2 90 C	- - - - - Las demás, no destinadas al matadero	UN	EMOB; CLI; VETER
0102 90 10 4 90 I	- - - - - Hembras destinadas al matadero	UN	EMOB; CLI; VETER
0102 90 10 3	- - - - - Machos con todos los incisivos de leche		
0102 80 10 3 10 I	- - - - - Bovinos machos jóvenes que se destinan al engorde (35).	UN	EMOB; CLI; VETER
0102 90 10 3 50 E	- - - - - Ternos, distintos de los destinados al matadero, de la raza manchada de Simmental, y de las razas de Schwarz y de Friburgo	UN	EMOB; CLI; VETER
0102 90 10 3 90 A	- - - - - Los demás.	UN	EMOB; CLI; VETER

CODIFICACION	DESIGNACION DE LAS MERCANCIAS	UNIDADES SUPLEMENT.	OBSERVACIONES
0102.90.10.9	Los demás:		
0102.90.10.9.10.F	Bovinos machos jóvenes que se destinan al engorde (35)	UN	EMOB; CLI; VETER
0102.90.10.9.50.B	Toros, distintos de los destinados al matadero, de la raza manchada de Simmental, y de las razas de Schwyz y de Friburgo	UN	EMOB; CLI; VETER
0102.90.10.9.80.H	Los demás	UN	EMOB; CLI; VETER
	De peso superior a 220 kg:		
0102.90.31	Terneras (que no hayan parido nunca):		
0102.90.31.1	Destinadas al matadero		
0102.90.31.1.91.H	Que no tengan todavía ningún diente de sustitución y cuyo peso sea igual o superior a 320 Kg e inferior o igual a 470 Kg (1)	UN	EMOB; CLI; VETER
0102.90.31.1.99.A	Las demás	UN	EMOB; CLI; VETER
0102.90.31.9	Las demás:		
	Distintas de las destinadas al matadero, de las razas de montaña gris, parda, amarilla y manchada de Pinzgau.		
0102.90.31.9.11.I	Que no tengan todavía ningún diente de sustitución y cuyo peso sea igual o superior a 320 Kg e inferior o igual a 470 Kg (1)	UN	EMOB; CLI; VETER
0102.90.31.9.18.B	Las demás	UN	EMOB; CLI; VETER
	Distintas de las destinadas al matadero, de las razas de Schwyz y de Friburgo		
0102.90.31.9.21.H	Que no tengan todavía ningún diente de sustitución y cuyo peso sea igual o superior a 320 Kg e inferior o igual a 470 Kg (1)	UN	EMOB; CLI; VETER
0102.90.31.9.29.A	Las demás	UN	EMOB; CLI; VETER
	Distintas de las destinadas al matadero de la raza manchada de Simmental		
0102.90.31.9.31.G	Que no tengan todavía ningún diente de sustitución y cuyo peso sea igual o superior a 320 Kg e inferior o igual a 470 Kg (1)	UN	EMOB; CLI; VETER
0102.90.31.9.38.J	Las demás	UN	EMOB; CLI; VETER
	Las demás:		
0102.90.31.9.81.A	Que no tengan todavía ningún diente de sustitución y cuyo peso sea igual o superior a 320 Kg e inferior o igual a 470 Kg (1)	UN	EMOB; CLI; VETER
0102.90.31.9.99.D	Las demás	UN	EMOB; CLI; VETER
0102.90.33	Vacas:		
0102.90.33.1.90.H	De lidia.	UN	EMOB; CLI; VETER
0102.90.33.9	Las demás:		
0102.90.33.9.10.I	Distintas de las destinadas al matadero, de las razas de montaña gris, parda, amarilla y manchada de Pinzgau	UN	EMOB; CLI; VETER
0102.90.33.9.20.H	Distintas de las destinadas al matadero, de las razas de	UN	EMOB; CLI; VETER

CODIFICACION	DESIGNACION DE LAS MERCANCIAS	UNIDADES SUPLEMENT.	OBSERVACIONES
	Schwyz y de Friburgo		
0102.90.33.9.30.G	Distintas de las destinadas al matadero, de la raza manchada de Simmental	UN	EMOB; CLI; VETER
0102.90.33.9.90.A	Las demás	UN	EMOB; CLI; VETER
0102.90.35	Toros:		
0102.90.35.1	De lidia:		
0102.90.35.1.91.D	Que no tengan todavía ningún diente de sustitución y cuyo peso sea igual o superior a 350 Kg e inferior o igual a 500 Kg (1)	UN	EMOB; CLI; VETER
0102.90.35.1.99.G	Los demás	UN	EMOB; CLI; VETER
0102.90.35.9	Los demás:		
0102.90.35.9.10.G	Bovinos machos jóvenes destinados al engorde, de peso vivo inferior o igual a 300 Kg (35)	UN	EMOB; CLI; VETER
	Distintos de las destinadas al matadero, de la raza manchada de Simmental, y de las razas de Schwyz y de Friburgo:		
0102.90.35.9.21.D	Que no tengan todavía ningún diente de sustitución y cuyo peso sea igual o superior a 350 Kg e inferior o igual a 500 Kg (1)	UN	EMOB; CLI; VETER
0102.90.35.9.29.G	Los demás	UN	EMOB; CLI; VETER
	Los demás:		
0102.90.35.9.91.G	Que no tengan todavía ningún diente de sustitución y cuyo peso sea igual o superior a 350 Kg e inferior o igual a 500 Kg (1)	UN	EMOB; CLI; VETER
0102.90.35.9.99.J	Los demás	UN	EMOB; CLI; VETER
0102.90.37.0	Bueyes:		
0102.90.37.0.10.D	Bovinos machos jóvenes destinados al engorde, de peso vivo inferior o igual a 300 Kg (35)	UN	EMOB; CLI; VETER
	Los demás:		
0102.90.37.0.91.D	Que no tengan todavía ningún diente de sustitución y cuyo peso sea igual o superior a 350 Kg e inferior o igual a 500 Kg (1)	UN	EMOB; CLI; VETER
0102.90.37.0.99.G	Los demás	UN	EMOB; CLI; VETER
0102.90.90.0.00.I	Los demás	UN	CITES; VETER
01.03	ANIMALES VIVOS DE LA ESPECIE PORCINA:		
0103.10.00.0.00.D	Reproductores de raza pura (1)	UN	VETER
	Los demás:		
0103.91	De peso inferior a 50 Kg		
0103.91.10.0.00.D	De las especies domésticas	UN	FMOB; VETER

CODIFICACION	DESIGNACION DE LAS MERCANCIAS	UNIDADES SUPLEMENT	OBSERVACIONES
0103.91.90.0.00.G	- - - Los demás.	UN	CITES; VETER
0103.92	- - De peso superior o igual a 50 Kg		
	- - - De las especies domésticas.		
0103.92.11.0.00.B	- - - - Cerdas que hayan parido por lo menos una vez y que pesen 160 kg como mínimo	UN	FMOB; VETER
0103.92.19.0.00.D	- - - - Los demás.	UN	FMOB; VETER
0103.92.90.0.00.F	- - - Los demás.	UN	CITES; VETER
01.04	ANIMALES VIVOS DE LAS ESPECIES OVINA O CAPRINA:		
0104.10	- De la especie ovina:		
0104.10.10.0.00.A	- - Reproductores de raza pura (1)	UN	VETER
0104.10.90.0.00.D	- - Los demás	UN	CITES; GMOB; CLI; VETER
0104.20	- De la especie caprina:		
0104.20.10.0.00.I	- - Reproductores de raza pura (1).	UN	VETER
0104.20.90.0.00.B	- - Los demás.	UN	GMOB; CITES; CLI; VETER
01.05	GALLOS, GALLINAS, PATOS, GANSOS, PAVOS Y PINTADAS, DE LAS ESPECIES DOMESTICAS, VIVOS:		
	- De peso inferior o igual a 185 g.		
0105.11.00	- - Pollitos (incl género Gallus domesticus)		
0105.11.00.1.00.I	- - - Para carne, de menos de una semana.	UN	FMOB; VETER
0105.11.00.9.00.B	- - - Los demás.	UN	FMOB; VETER
0105.19	- - Los demás:		
0105.19.10	- - - Gansos y pavos:		
0105.19.10.1.00.I	- - - - Para reproducción, de menos de una semana.	UN	FMOB; VETER
0105.19.10.2.00.G	- - - - Para carne, de menos de una semana	UN	FMOB; VETER
0105.19.10.9.00.B	- - - - Los demás	UN	FMOB; VETER
0105.19.90	- - - Patos y pintadas		
0105.19.90.1.00.B	- - - - Para reproducción, de menos de una semana.	UN	FMOB; VETER
0105.19.90.2.00.J	- - - - Para carne, de menos de una semana	UN	FMOB; VETER
0105.19.90.9.00.E	- - - - Los demás	UN	FMOB; VETER
	- Los demás:		
0105.91.00.0.00.D	- - Gallos y gallinas.	UN	FMOB; VETER; SOV (A)

CODIFICACION	DESIGNACION DE LAS MERCANCIAS	UNIDADES SUPLEMENT	OBSERVACIONES
0105.99	- - Los demás:		
0105.99.10.0.00.D	- - - Patos.	UN	FMOB; VETER
0105.99.20.0.00.B	- - - Gansos.	UN	FMOB; VETER
0105.99.30.0.00.J	- - - Pavos.	UN	FMOB; VETER
0105.99.50.0.00.E	- - - Pintadas.	UN	FMOB; VETER
01.06	LOS DEMAS ANIMALES VIVOS.		
0106.00.10.0.00.A	- Conejos domésticos.	-	VETER
0106.00.20.0.00.I	- Palomas.	-	CITES; VETER
	- Los demás:		
0106.00.91.0.00.C	- - Destinados principalmente a la alimentación humana.	-	CITES; VETER
0106.00.99	- - Los demás:		
0106.00.99.1.00.C	- - - Animales reproductores de raza pura; abejas, incluso en enjambres y colmenas, y las reinas; animales destinados a colecciones	-	CITES; FIT; VETER
0106.00.99.9.00.F	- - - Los demás		CITES; FIT; VETER

N.º	REMISIONES
(A)	Sólo gallos y pollos de pelea
(1)	La inclusión en esta subpartida se subordinará a las condiciones previstas en las disposiciones comunitarias dictadas en la materia.
(8)	Para Botswana, Kenia, Madagascar, Swaziland y Zimbabwe la exacción reguladora podrá ser disminuida dentro del límite de una cierta cantidad
(35)	Según las condiciones previstas en el artículo 13 del Reglamento (CEE) n.º 805/68 del Consejo de 27 Junio de 1968 (D.O. número L 148 de 28.06.1968, página 24)
(68)	El montante compensatorio monetario no será aplicado dentro del límite de un contingente tarifario comunitario (columna 7).
(74)	La percepción de la exacción reguladora aplicable a la importación se encuentra limitada al 10% ad valorem si un certificado de importación ha sido concedido conforme al Reglamento (CEE) 19/82 de la Comisión. (D.O. n.º L 3 de 07.01.1982, página 18)
(75)	La reducción de la exacción reguladora aplicable a la importación estará subordinada a la presentación de un certificado conforme a las disposiciones del Reglamento (CEE) n.º 4129/67 (GU n.º L 387 del 31.12.1967, página 9)
(76)	En ciertas condiciones, la exacción reguladora aplicable a la importación será aumentada en un montante determinado.

CODIFICACION	DESIGNACION DE LAS MERCANCIAS	UNIDADES SUPLEMENT	OBSERVACIONES
CAPITULO 2			
CARNE Y DESPOJOS COMESTIBLES			
02.01	CARNE DE ANIMALES DE LA ESPECIE BOVINA, FRESCA O REFRIGERADA:		
0201 10	- Canales o medias canales:		
0201 10 10 0	- - De peso no superior a 136 kg para las canales y de peso no superior a 68 kg para las medias canales		
0201 10 10 0 10 B	- - - Carne de bovino de calidad superior (1)	-	EMOB; CLI; VETER; PROHI-AL
0201 10 10 0 90 D	- - - Las demás.	-	EMOB; CITES; CLI; SANIT; VETER; SOV; PROHI-AL
0201 10 90 0	- - De peso superior a 136 kg para las canales y de peso superior a 68 kg para las medias canales.		
0201 10 90 0 10 E	- - - Carne de bovino de calidad superior (1).	-	EMOB; CITES; CLI; SANIT; VETER; SOV; PROHI-AL
0201 10 90 0 91 E	- - - Las demás:		
0201 10 90 0 91 E	- - - - Canales de peso igual o superior a 180 kg, pero inferior o igual a 300 kg y medias canales de peso igual o superior a 90 kg, pero inferior o igual a 150 kg que presenten un pequeño grado de osificación de los cartilagos (particularmente los de la sínfisis pública y de la apófisis vertebral), cuya carne es de color rosado claro y la grasa, de estructura extremadamente fina, de color blanco a amarillito claro (1)	-	EMOB; CLI; SANIT; VETER; SOV; PROHI-AL
0201 10 90 0 99 H	- - - - Las demás	-	EMOB; CLI; CITES; SANIT; VETER; SOV; PROHI-AL
0201 20	- Los demás trozos sin deshuesar		
0201 20 21 0	- - Cuartos llamados "compensados":		
0201 20 21 0 10 G	- - - De peso no superior a 68 kg		
0201 20 21 0 90 I	- - - - Carne de bovino de calidad superior (1)	-	EMOB; CLI; SANIT; VETER; SOV; PROHI-AL
0201 20 21 0 90 I	- - - - Los demás	-	EMOB; CLI; SANIT; VETER; SOV; PROHI-AL
0201 20 29 0	- - De peso superior a 68 kg		
0201 20 29 0 10 I	- - - Carne de bovino de calidad superior (1)	-	EMOB; CLI; SANIT; VETER; SOV; PROHI-AL
0201 20 29 0 91 I	- - - - Los demás.		
0201 20 29 0 91 I	- - - - Cuartos llamados "compensados" de peso igual o superior a 90 kg e inferior o igual a 150 kg, que presenten un pequeño grado de osificación de los cartilagos (particularmente los de la sínfisis pública y de la apófisis vertebral), cuya carne es de color rosado claro y la grasa, de estructura extremadamente fina, de color blanco a amarillito claro (1).	-	EMOB; CLI; SANIT; VETER; SOV; PROHI-AL
0201 20 29 0 99 B	- - - - Los demás.	-	EMOB; CLI; SANIT; VETER;

CODIFICACION	DESIGNACION DE LAS MERCANCIAS	UNIDADES SUPLEMENT	OBSERVACIONES
	- - Cuartos delanteros unidos o separados		SOV; PROHI-AL
0201 20 31 0	- - - De peso no superior a 60 kg para los cuartos delanteros unidos y de peso no superior a 30 kg para los cuartos delanteros separados.		
0201 20 31 0 10 E	- - - - Carne de bovino de calidad superior (1).	-	EMOB; CLI; SANIT; VETER; SOV; PROHI-AL
0201 20 31 0 90 G	- - - - Los demás.	-	CITES; CLI; EMOB; SANIT; VETER; SOV; PROHI-AL
0201 20 39 0	- - De peso superior a 60 kg para los cuartos delanteros unidos y de peso superior a 30 kg para los cuartos delanteros separados.		
0201 20 39 0 10 G	- - - - Carne de bovino de calidad superior (1).	-	EMOB; CLI; SANIT; VETER; SOV; PROHI-AL
0201 20 39 0 91 G	- - - - Los demás:		
0201 20 39 0 91 G	- - - - Cuartos delanteros separados con un peso igual o superior a 45 kg e inferior o igual a 75 kg, que presenten un pequeño grado de osificación de los cartilagos (particularmente los de las apófisis vertebrales), cuya carne es de color rosado claro y la grasa, de estructura extremadamente fina, de color blanco a amarillito claro (1).	-	EMOB; CLI; SANIT; VETER; SOV; PROHI-AL
0201 20 39 0 99 J	- - - - Los demás.	-	CITES; EMOB; CLI; SANIT; VETER; SOV; PROHI-AL
0201 20 51 0	- - Cuartos traseros unidos o separados:		
0201 20 51 0 10 J	- - - De peso no superior a 75 kg para los cuartos traseros unidos y de peso no superior a 40 kg para los cuartos traseros separados.		
0201 20 51 0 91 J	- - - - Carne de bovino de calidad superior (1).	-	EMOB; CLI; SANIT; VETER; SOV; PROHI-AL
0201 20 51 0 91 J	- - - - Los demás:		
0201 20 51 0 91 J	- - - - Cuartos traseros separados de peso igual o superior a 38 kg cuando se trate de un corte llamado "pistola" con un pequeño grado de osificación de los cartilagos (particularmente los de las apófisis vertebrales), cuya carne sea de color rosado claro y la grasa, de estructura extremadamente fina, de color blanco a amarillito claro (1).	-	EMOB; CLI; SANIT; VETER; SOV; PROHI-AL
0201 20 51 0 99 C	- - - - Los demás	-	EMOB; CITES; CLI; SANIT; VETER; SOV; PROHI-AL
0201 20 59 0	- - De peso superior a 75 kg para los cuartos traseros unidos y de peso superior a 40 kg para los cuartos traseros separados.		
0201 20 59 0 10 B	- - - - Carne de bovino de calidad superior (1)	-	EMOB; CLI; SANIT; VETER; SOV; PROHI-AL
0201 20 59 0 91 B	- - - - Los demás:		
0201 20 59 0 91 B	- - - - Cuartos traseros separados de peso igual o superior a 45 kg e inferior o igual a 75 kg, y de peso inferior o igual, a 68 kg cuando se trate de un corte llamado "pistola", que	-	EMOB; CLI; SANIT; VETER; SOV; PROHI-AL

CODIFICACION	DESIGNACION DE LAS MERCANCIAS	UNIDADES SUPLEMENT.	OBSERVACIONES
	presente un pequeño grado de osificación de los cartilagos (particularmente de apófisis vertebrales), cuya carne es de color rosado claro y la grasa, de estructura extremadamente fina, de color blanco a amarillo claro (1).		
0201.20.59.0.99.E	- - - - Los demás.	-	CITES; CLI; EMOB; SANIT; VETER; SOV; PROHI-AL
0201.20.90.0	- - Los demás.		
0201.20.90.0.10.C	- - - Carne de bovino de calidad superior (1).	-	CLI; EMOB; SANIT; VETER; SOV; PROHI-AL
0201.20.90.0.90.E	- - - Los demás.	-	CITES; EMOB; CLI; SANIT; VETER; SOV; PROHI-AL
0201.30.00.0	- Deshuesada.		
0201.30.00.0.10.J	- - Carne de bovino de calidad superior (1)	-	CLI; EMOB; SANIT; VETER; SOV; PROHI-AL
0201.30.00.0.90.B	- - Las demás.	-	CITES; EMOB; CLI; SANIT; VETER; SOV; PROHI-AL
02.02	CARNE DE ANIMALES DE LA ESPECIE BOVINA, CONGELADA:		
0202.10.00.0	- Canales o medias canales:		
0202.10.00.0.10.C	- - Carne de bovino de calidad superior (1).	-	EMOB; CLI; SANIT; VETER; SOV; PROHI-AL
0202.10.00.0.90.E	- - Las demás.	-	EMOB; CITES; CLI; SANIT; VETER; SOV; PROHI-AL
0202.20	- Los demás trozos sin deshuesar:		
0202.20.10.0	- - Cuartos llamados "compensados".		
0202.20.10.0.10.I	- - - Carne de bovino de calidad superior (1).	-	EMOB; CLI; SANIT; VETER; SOV; PROHI-AL
0202.20.10.0.90.A	- - - Los demás	-	EMOB; CLI; SANIT; VETER; SOV; PROHI-AL
0202.20.30.0	- - Cuartos delanteros unidos o separados:		
0202.20.30.0.10.E	- - - Carne de bovino de calidad superior (1)	-	EMOB(1); CLI; SANIT; VETER; SOV; PROHI-AL
	- - - Los demás:		
0202.20.30.0.91.E	- - - - Que se destinan a la transformación (22):	-	EMOB(1); CLI; SANIT; VETER; SOV; PROHI-AL
0202.20.30.0.99.H	- - - - Los demás.	-	CITES; EMOB(1); CLI; SANIT; VETER; SOV; PROHI-AL
0202.20.50.0	- - Cuartos traseros unidos o separados:		
0202.20.50.0.10.J	- - - Carne de bovino de calidad superior (1).	-	EMOB(1); CLI; SANIT; VETER; SOV; PROHI-AL
0202.20.50.0.90.B	- - - Los demás.	-	CITES; CLI; EMOB (1):

CODIFICACION	DESIGNACION DE LAS MERCANCIAS	UNIDADES SUPLEMENT.	OBSERVACIONES
			SANIT; VETER; SOV; PROHI-AL
0202.20.90.0	- - Los demás.		
0202.20.90.0.10.B	- - - Carne de bovino de calidad superior (1).	-	EMOB; CLI; SANIT; VETER; SOV; PROHI-AL
0202.20.90.0.90.D	- - - Los demás	-	CITES; EMOB; CLI; SANIT; VETER; SOV; PROHI-AL
0202.30	- Deshuesada:		
0202.30.10.0	- - Cuartos delanteros enteros o cortados en cinco trozos como máximo, presentándose cada cuarto delantero en un sólo bloque de congelación, cuartos llamados "compensados" presentados en dos bloques de congelación que contengan, uno, el cuarto delantero completo o cortado en cinco trozos como máximo y el otro, el cuarto trasero en un solo trozo (con exclusión del solomillo):		
0202.30.10.0.10.G	- - - Carne de bovino de calidad superior (1).	-	EMOB; CLI; SANIT; VETER; SOV; PROHI-AL
	- - - Los demás:		
0202.30.10.0.91.G	- - - - Que se destinan a la transformación (22):	-	EMOB; CLI; SANIT; VETER; SOV; PROHI-AL
0202.30.10.0.99.J	- - - - Los demás.	-	EMOB; CITES; CLI; SANIT; VETER; SOV; PROHI-AL
0202.30.50.0	- - Cortes de cuartos delanteros y cortes de pecho, llamados "australianos" (59).		
0202.30.50.0.10.H	- - - Carne de bovino de calidad superior (1).	-	EMOB; CLI; SANIT; VETER; SOV; PROHI-AL
	- - - Los demás:		
0202.30.50.0.91.H	- - - - Que se destinan a la transformación (22):	-	EMOB; CLI; SANIT; VETER; SOV; PROHI-AL
0202.30.50.0.99.A	- - - - Los demás.	-	EMOB; CITES; CLI; SANIT; VETER; SOV; PROHI-AL
0202.30.90.0	- - Las demás.		
0202.30.90.0.10.J	- - - Carne de bovino de calidad superior (1).	-	EMOB(2); CLI; SANIT; VETER; SOV; PROHI-AL
0202.30.90.0.20.I	- - - Que se destinan a la transformación (22):	-	EMOB(2); CLI; SANIT; VETER; SOV; PROHI-AL
	- - - Las demás:		
0202.30.90.0.91.J	- - - - Carne de búfalo congelada.	-	EMOB(2); CITES; CLI; SANIT; VETER; SOV; PROHI-AL
0202.30.90.0.99.C	- - - - Las demás.	-	CITES; EMOB(2); CLI; SANIT; VETER; SOV; PROHI-AL
02.03	CARNE DE ANIMALES DE LA ESPECIE PORCINA, FRESCA, REFRIGERADA O CONGELADA:		

CODIFICACION	DESIGNACION DE LAS MERCANCIAS	UNIDADES SUPLEMENT.	OBSERVACIONES
0203.11	- Fresca o refrigerada		
0203.11.10.0.00.J	- - En canales o medias canales: - - - De animales de la especie porcina doméstica.	-	FMOB; SANIT; VETER; SOV PROHI-AL
0203.11.90.0.00.C	- - - Las demás	-	CITES; SANIT; VETER; SOV PROHI-AL
0203.12	- - Jamones, paletas y sus trozos, sin deshuesar:		
0203.12.11.0.00.H	- - - De animales de la especie porcina doméstica: - - - - Jamones y trozos de jamón.	-	FMOB; SANIT; VETER; SOV PROHI-AL
0203.12.19.0.00.J	- - - - Paletas y trozos de paleta.	-	FMOB; SANIT; VETER; SOV PROHI-AL
0203.12.90.0.00.B	- - - Los demás.	-	CITES; SANIT; VETER; SOV PROHI-AL
0203.18	- - Las demás:		
0203.18.11.0.00.A	- - - De animales de la especie porcina doméstica: - - - - Partes delanteras y trozos de partes delanteras	-	FMOB; SANIT; VETER; SOV PROHI-AL
0203.18.13.0.00.I	- - - - Chuleteros y trozos de chuletero.	-	FMOB; SANIT; VETER; SOV PROHI-AL
0203.18.15.0.00.G	- - - - Panceta y trozos de panceta	-	FMOB; SANIT; VETER; SOV PROHI-AL
	- - - - Las demás.		
0203.18.55.0.00.H	- - - - - Deshuesadas.	-	FMOB(3); SANIT; VETER; SOV PROHI-AL
0203.19.59.0.00.D	- - - - - Las demás.	-	FMOB; SANIT; VETER; SOV PROHI-AL
0203.19.90.0.00.E	- - - Las demás.	-	CITES; SANIT; VETER; SOV PROHI-AL
	- Congelada:		
0203.21	- - En canales o medias canales:		
0203.21.10.0.00.H	- - - De animales de la especie porcina doméstica.	-	FMOB; SANIT; VETER; SOV PROHI-AL
0203.21.90.0.00.A	- - - Las demás.	-	CITES; SANIT; VETER; SOV PROHI-AL

CODIFICACION	DESIGNACION DE LAS MERCANCIAS	UNIDADES SUPLEMENT.	OBSERVACIONES
0203.22	- - Jamones, paletas y sus trozos, sin deshuesar:		
0203.22.11.0.00.F	- - - De animales de la especie porcina doméstica: - - - - Jamones y trozos de jamón	-	FMOB; SANIT; VETER; SOV PROHI-AL
0203.22.19.0.00.H	- - - - Paletas y trozos de paleta.	-	FMOB; SANIT; VETER; SOV PROHI-AL
0203.22.90.0.00.J	- - - Los demás.	-	CITES; SANIT; VETER; SOV PROHI-AL
0203.28	- - Las demás:		
0203.28.11.0.00.I	- - - De animales de la especie porcina doméstica: - - - - Partes delanteras y trozos de partes delanteras.	-	FMOB; SANIT; VETER; SOV PROHI-AL
0203.28.13.0.00.G	- - - - Chuleteros y trozos de chuletero	-	FMOB; SANIT; VETER; SOV PROHI-AL
0203.28.15.0.00.E	- - - - Panceta y trozos de panceta.	-	FMOB; SANIT; VETER; SOV PROHI-AL
	- - - - Las demás:		
	- - - - - Deshuesadas.		
0203.28.55.0.10.E	- - - - - Chuleteros.	-	FMOB; SANIT; VETER; SOV; PROHI-AL
0203.28.55.0.80.G	- - - - - Los demás.	-	FMOB; SANIT; VETER; SOV; PROHI-AL
0203.28.59.0.00.B	- - - - - Las demás.	-	FMOB; SANIT; VETER; SOV PROHI-AL
0203.28.90.0.00.C	- - - Las demás	-	CITES; SANIT; VETER; SOV PROHI-AL
02.04	CARNE DE ANIMALES DE LAS ESPECIES OVINA O CAPRINA, FRESCA, REFRIGERADA O CONGELADA:		
0204.10.00.0	- Canales o medias canales de cordero, frescas o refrigeradas		
0204.10.00.0.10.A	- - De cordero doméstico	-	GMOB; CLI; SANIT; VETER; SOV; PROHI-AL
0204.10.00.0.90.C	- - Las demás	-	GMOB; CLI; CITES; SANIT; VETER; SOV; PROHI-AL

CODIFICACION	DESIGNACION DE LAS MERCANCIAS	UNIDADES SUPLEMENT.	OBSERVACIONES
0204.21.00.0	- Las demás carnes de animales de la especie ovina, frescas o refrigeradas.		
0204.21.00.0.10.H	- - Canales o medias canales:		
0204.21.00.0.10.H	- - - De la especie ovina doméstica.	-	GMOB; CLI; SANIT; VETER; SOV; PROHI-AL
0204.21.00.0.90.J	- - - Las demás	-	GMOB; CLI; CITES; SANIT; VETER; SOV; PROHI-AL
0204.22	- - Los demás trozos sin deshuesar:		
0204.22.10.0	- - - Parte anterior de la canal o cuarto delantero		
0204.22.10.0.10.E	- - - - De la especie ovina doméstica	-	GMOB; CLI; SANIT; VETER; SOV; PROHI-AL
0204.22.10.0.90.G	- - - - Los demás	-	GMOB; CLI; CITES; SANIT; VETER; SOV; PROHI-AL
0204.22.30.0	- - - Chuleteros de palo y/o de ríñonada o medios chuleteros de palo y/o de ríñonada:		
0204.22.30.0.10.A	- - - - De la especie ovina doméstica	-	GMOB; CLI; SANIT; VETER; SOV; PROHI-AL
0204.22.30.0.90.C	- - - - Los demás	-	GMOB; CLI; CITES; SANIT; VETER; SOV; PROHI-AL
0204.22.50.0	- - - Parte trasera de la canal o cuarto trasero:		
0204.22.50.0.10.F	- - - - De la especie ovina doméstica	-	GMOB; CLI; SANIT; VETER; SOV; PROHI-AL
0204.22.50.0.90.H	- - - - Los demás	-	CITES; CLI; GMOB; SANIT; VETER; SOV; PROHI-AL
0204.22.90.0	- - - Los demás		
0204.22.90.0.10.H	- - - - De la especie ovina doméstica	-	GMOB; CLI; SANIT; VETER; SOV; PROHI-AL
0204.22.90.0.90.J	- - - - Los demás	-	CITES; CLI; GMOB; SANIT; VETER; SOV; PROHI-AL
0204.23.00.0	- - Deshuesadas		
0204.23.00.0.10.F	- - - De la especie ovina doméstica	-	GMOB; CLI; SANIT; VETER; SOV; PROHI-AL
0204.23.00.0.90.H	- - - Las demás	-	GMOB; CLI; CITES; SANIT; VETER; SOV; PROHI-AL
0204.30.00.0	- Canales o medias canales, de cordero, congeladas		
0204.30.00.0.10.G	- - De cordero doméstico	-	GMOB; CLI; SANIT; VETER; SOV; PROHI-AL
0204.30.00.0.90.I	- - Las demás	-	GMOB; CLI; CITES; SANIT; VETER; SOV; PROHI-AL
	- Las demás carnes de animales de la especie ovina, congeladas.		

CODIFICACION	DESIGNACION DE LAS MERCANCIAS	UNIDADES SUPLEMENT.	OBSERVACIONES
0204.41.00.0	- - En canales o medias canales:		
0204.41.00.0.10.D	- - - De la especie ovina doméstica	-	GMOB; CLI; SANIT; VETER; SOV; PROHI-AL
0204.41.00.0.90.F	- - - Las demás	-	GMOB; CLI; CITES; SANIT; VETER; SOV; PROHI-AL
0204.42	- - Los demás trozos sin deshuesar:		
0204.42.10.0	- - - Parte anterior de la canal o cuarto delantero		
0204.42.10.0.10.A	- - - - De la especie ovina doméstica	-	GMOB; CLI; SANIT; VETER; SOV; PROHI-AL
0204.42.10.0.90.C	- - - - Los demás	-	CITES; CLI; GMOB; SANIT; VETER; SOV; PROHI-AL
0204.42.30.0	- - - Chuleteros de palo y/o de ríñonada o medios chuleteros de palo y/o de ríñonada:		
0204.42.30.0.10.G	- - - - De la especie ovina doméstica	-	GMOB; CLI; SANIT; VETER; SOV; PROHI-AL
0204.42.30.0.90.I	- - - - Los demás	-	CITES; CLI; GMOB; SANIT; VETER; SOV; PROHI-AL
0204.42.50.0	- - - Parte trasera de la canal o cuarto trasero:		
0204.42.50.0.10.B	- - - - De la especie ovina doméstica	-	GMOB; CLI; SANIT; VETER; SOV; PROHI-AL
0204.42.50.0.90.D	- - - - Los demás	-	GMOB; CLI; CITES; SANIT; VETER; SOV; PROHI-AL
0204.42.90.0	- - - Los demás:		
0204.42.90.0.10.D	- - - - De la especie ovina doméstica	-	GMOB; CLI; SANIT; VETER; SOV; PROHI-AL
0204.42.90.0.90.F	- - - - Los demás	-	GMOB; CLI; CITES; SANIT; VETER; SOV; PROHI-AL
0204.43.00.0	- - Deshuesadas:		
0204.43.00.0.10.B	- - - De la especie ovina doméstica	-	GMOB; CLI; SANIT; VETER; SOV; PROHI-AL
0204.43.00.0.90.D	- - - Las demás	-	CITES; CLI; GMOB; SANIT; VETER; SOV; PROHI-AL
0204.50	- Carne de animales de la especie caprina:		
	- - Fresca o refrigerada		
0204.50.11.0.00.J	- - - Canales o medias canales	-	CITES; CLI; GMOB; SANIT; VETER; SOV; PROHI-AL
0204.50.13.0.00.H	- - - Parte anterior de la canal o cuarto delantero	-	CITES; CLI; GMOB; SANIT; VETER; SOV; PROHI-AL
0204.50.15.0.00.F	- - - Chuleteros de palo y/o de ríñonada o medios chuleteros de palo y/o de	-	CITES; CLI; GMOB; SANIT;

CODIFICACION	DESIGNACION DE LAS MERCANCIAS	UNIDADES SUPLEMENT.	OBSERVACIONES
0204 50 19 0 00 B	rifonada. - - - Parte trasera de la canal o cuarto trasero. - - - Las demás:	-	VETER; SOV; PROHI-AL GMOB; CLI; CITES; SANIT; VETER; SOV; PROHI-AL
0204 50 31 0 00 F	- - - Trozos sin deshuesar	-	GMOB; CLI; CITES; SANIT; VETER; SOV; PROHI-AL
0204 50 39 0 00 H	- - - Trozos deshuesados. - - Congelada:	-	GMOB; CLI; CITES; SANIT; VETER; SOV; PROHI-AL
0204 50 51 0 00 A	- - - Canales o medias canales	-	GMOB; CLI; CITES; SANIT; VETER; SOV; PROHI-AL
0204 50 53 0 00 I	- - - Parte anterior de la canal o cuarto delantero.	-	GMOB; CLI; CITES; SANIT; VETER; SOV; PROHI-AL
0204 50 55 0 00 G	- - - Chuleteros de palo y/o de rifonada o medios chuleteros de palo y/o de rifonada.	-	CITES; CLI; GMOB; SANIT; VETER; SOV; PROHI-AL
0204 50 59 0 00 C	- - - Parte trasera de la canal o cuarto trasero. - - - Los demás:	-	CITES; CLI; GMOB; SANIT; VETER; SOV; PROHI-AL
0204 50 71 0 00 G	- - - Trozos sin deshuesar	-	GMOB; CLI; CITES; SANIT; VETER; SOV; PROHI-AL
0204 50 79 0 00 I	- - - Trozos deshuesados.	-	GMOB; CITES; CLI; SANIT; VETER; SOV; PROHI-AL
02.05	CARNE DE ANIMALES DE LAS ESPECIES CABALLAR, ASNAL O MULAR, FRESCA, REFRIGERADA O CONGELADA:		
0205 00 00 1 00 A	- Fresca o refrigerada	-	CITES; SANIT; VETER; SOV PROHI-AL (209)
0205 00 00 2 00 I	- Congelada	-	CITES; SANIT; VETER; SOV PROHI-AL (209)
02.06	DESPOJOS COMESTIBLES DE ANIMALES DE LAS ESPECIES BOVINA, PORCINA, OVINA, CAPRINA, CABALLAR, ASNAL O MULAR, FRESCOS, REFRIGERADOS O CONGELADOS:		
0206 10	- De la especie bovina, frescos o refrigerados:		
0206 10 10 0 00 H	- - Destinados a la fabricación de productos farmacéuticos (1) - - Los demás:	-	SANIT; VETER; SOVEX
0206 10 91 0 00 J	- - - Hígados.	-	SANIT; VETER; SOV; PROHI-AL
0206 10 95 0	- - - Músculos del diafragma y delgados:		
0206 10 95 0 10 E	- - - De calidad superior (1)	-	EMOB; CLI; SANIT; VETER; SOV; PROHI-AL
0206 10 95 0 90 G	- - - Los demás.	-	EMOB; CLI; SANIT; VETER;

CODIFICACION	DESIGNACION DE LAS MERCANCIAS	UNIDADES SUPLEMENT.	OBSERVACIONES
0206 10 99 0 00 B	- - - Los demás. - De la especie bovina, congelados:	-	SOV; PROHI-AL SANIT; VETER; SOV; PROHI-AL
0206 21 00 0 00 G	- - Lenguas	-	SANIT; VETER; SOV; PROHI-AL
0206 22	- - Hígados:		
0206 22 10 0 00 D	- - - Destinados a la fabricación de productos farmacéuticos (1).	-	SANIT; VETER; SOVEX
0206 22 90 0 00 G	- - - Los demás.	-	SANIT; VETER; SOV; PROHI-AL
0206 29	- - Los demás:		
0206 29 10 0 00 G	- - - Destinados a la fabricación de productos farmacéuticos (1). - - - Los demás:	-	SANIT; VETER; SOVEX
0206 29 91 0	- - - Músculos del diafragma y delgados - - - De calidad superior (1): - - - Delgados, enteros:		
0206 29 91 0 11 F	- - - Que se destinen a la transformación (221)	-	EMOB; CLI; SANIT; VETER; SOV; PROHI-AL
0206 29 91 0 18 I	- - - Los demás - - - Los demás:	-	EMOB; CLI; SANIT; VETER; SOV; PROHI-AL
0206 29 91 0 21 E	- - - Que se destinen a la transformación (221)	-	EMOB; CLI; SANIT; VETER; SOV; PROHI-AL
0206 29 91 0 28 H	- - - Los demás - - - Los demás. - - - Delgados enteros	-	EMOB; CLI; SANIT; VETER; SOV; PROHI-AL
0206 29 91 0 31 D	- - - Que se destinen a la transformación (221)	-	EMOB; CLI; SANIT; VETER; SOV; PROHI-AL
0206 29 91 0 39 G	- - - Los demás - - - Los demás	-	EMOB; CLI; SANIT; VETER; SOV; PROHI-AL
0206 29 91 0 91 H	- - - Que se destinen a la transformación (221)	-	EMOB; CLI; SANIT; VETER; SOV; PROHI-AL
0206 29 91 0 99 A	- - - Los demás	-	EMOB; CLI; SANIT; VETER; SOV; PROHI-AL
0206 29 99 0 00 A	- - - Los demás.	-	SANIT; VETER; SOV; PROHI-AL
0206 30	- De la especie porcina, frescos o refrigerados:		
0206 30 10 0 00 D	- - Destinados a la fabricación de productos farmacéuticos (1)	-	SANIT; VETER; SOVEX

CODIFICACION	DESIGNACION DE LAS MERCANCIAS	UNIDADES SUPLEMENT.	OBSERVACIONES
0206.30.21.0.00.A	- - Los demás - - - De la especie porcina doméstica: - - - - Hígados	-	GMOB; SANIT; VETER; SOV PROHI-AL
0206.30.31.0.00.I	- - - - Los demás.	-	GMOB; SANIT; VETER; SOV PROHI-AL (209)
0206.30.80.0.00.G	- - - Los demás - De la especie porcina, congelados:	-	SANIT; VETER; SOV
0206.41	- - Hígados:		
0206.41.10.0.00.A	- - - Destinados a la fabricación de productos farmacéuticos (1) - - - Los demás.	-	SANIT; VETER; SOVEX
0206.41.91.0.00.C	- - - - De la especie porcina doméstica	-	GMOB; SANIT; VETER; SOV PROHI-AL
0206.41.99.0.00.E	- - - - Los demás.	-	SANIT; VETER; SOV
0206.49	- - Los demás		
0206.49.10.0.00.C	- - - Destinados a la fabricación de productos farmacéuticos (1) - - - Los demás	-	SANIT; VETER; SOVEX
0206.49.91.0.00.E	- - - - De la especie porcina doméstica.	-	GMOB; SANIT; VETER; SOV PROHI-AL
0206.49.99.0.00.G	- - - - Los demás.	-	SANIT; VETER; SOV
0206.80	- Los demás, frescos o refrigerados:		
0206.80.10.0.00.C	- - Destinados a la fabricación de productos farmacéuticos (1) - - Los demás	-	SANIT; VETER; SOVEX
0206.80.91.0.00.E	- - - De las especies caballar, asnal o mular	-	SANIT; VETER; SOV PROHI-AL
0206.80.99.0.00.G	- - - De las especies ovina o caprina	-	SANIT; VETER; SOV PROHI-AL
0206.90	- Los demás, congelados		
0206.90.10.0.00.A	- - Destinados a la fabricación de productos farmacéuticos (1) - - Los demás:	-	SANIT; VETER; SOVEX
0206.90.91.0.00.C	- - - De las especies caballar, asnal o mular	-	SANIT; VETER; SOV PROHI-AL
0206.90.99.0.00.E	- - - De las especies ovina o caprina.	-	SANIT; VETER; SOV PROHI-AL (209)

CODIFICACION	DESIGNACION DE LAS MERCANCIAS	UNIDADES SUPLEMENT.	OBSERVACIONES
02.07	CARNE Y DESPOJOS COMESTIBLES, DE AVES DE LA PARTIDA 01.05, FRESCOS, REFRIGERADOS O CONGELADOS:		
0207.10	- Aves sin trocear, frescas o refrigeradas: - - Gallos y gallinas:		
0207.10.11.0.00.F	- - - Desplumados y destripados, con la cabeza y las patas, llamados "pollos 83%".	-	FMOB; SANIT; VETER; SOV
0207.10.15.0.00.B	- - - Desplumados, eviscerados, sin cabeza ni patas, pero con el cuello, el corazón, el hígado y la molleja, llamados "pollos 70%".	-	FMOB; SANIT; VETER; SOV
0207.10.19.0.00.H	- - - Desplumados, eviscerados, sin cabeza, patas, cuellos, corazón, hígado ni molleja, llamados "pollos 65%", o presentados de otro modo.	-	FMOB; SANIT; VETER; SOV
0207.10.31.0.00.B	- - - Pavos: - - - Desplumados, eviscerados, sin la cabeza ni las patas, pero con el cuello, el corazón, el hígado y la molleja, llamados "pavos 80%".	-	FMOB; SANIT; VETER; SOV
0207.10.39.0.00.D	- - - Desplumados, eviscerados, sin la cabeza, el cuello, las patas, el corazón, el hígado ni la molleja, llamados "pavos 73%", o presentados de otro modo.	-	FMOB; SANIT; VETER; SOV
0207.10.51.0.00.G	- - - Patos: - - - Desplumados, sangrados, sin eviscerar o destripados, con la cabeza y las patas, llamados "patos 85%".	-	FMOB; SANIT; VETER; SOV
0207.10.55.0.00.C	- - - Desplumados, eviscerados, sin la cabeza, ni las patas, con el cuello, el corazón, el hígado y la molleja, llamados "patos 70%".	-	FMOB; SANIT; VETER; SOV
0207.10.59.0.00.I	- - - Desplumados, eviscerados, sin la cabeza, ni las patas y sin el cuello, el corazón, el hígado ni la molleja, llamados "patos 63%", o presentados de otro modo.	-	SANIT; VETER; SOV
0207.10.71.0.00.C	- - - Gansos: - - - Desplumados, sangrados, sin eviscerar, con la cabeza y las patas, llamados "gansos 82%".	-	FMOB; SANIT; VETER; SOV
0207.10.79.0.00.E	- - - Desplumados, eviscerados, sin la cabeza, ni las patas, con el corazón y la molleja o sin ellos, llamados "gansos 75%", o presentados de otro modo.	-	FMOB; SANIT; VETER; SOV
0207.10.90.0.00.J	- - Pintadas: - Aves sin trocear, congeladas:	-	FMOB; SANIT; VETER; SOV
0207.21	- - Gallos y gallinas:		
0207.21.10.0.00.D	- - - Desplumados, eviscerados, sin la cabeza ni las patas, pero con el cuello, el corazón, el hígado y la molleja, llamados "pollos 70%".	-	FMOB; SANIT; VETER; SOV
0207.21.90.0.00.G	- - - Desplumados, eviscerados, sin la cabeza, ni las patas y sin el cuello, el corazón, el hígado ni la molleja llamados "pollos 65%", o presentado de otro modo.	-	FMOB; SANIT; VETER; SOV
0207.22	- - Pavos:		
0207.22.10.0.00.C	- - - Desplumados, eviscerados, sin la cabeza, ni las patas, pero con el cuello, el corazón, el hígado y la molleja, llamados "pavos 80%".	-	FMOB; SANIT; VETER; SOV

CODIFICACION	DESIGNACION DE LAS MERCANCIAS	UNIDADES SUPLEMENT	OBSERVACIONES
0207.22.90.0.00.F	- - - Desplumados, eviscerados, sin la cabeza, el cuello, las patas, el corazón, el hígado ni la molleja, llamados "pavos 73%", o presentados de otro modo	-	FMOB, SANIT, VETER, SOV
0207.23	- - Patos, gansos y pintadas:		
	- - - Patos:		
0207.23.11.0.00.A	- - - - Desplumados, eviscerados, sin la cabeza, ni las patas, pero con el cuello, el corazón, el hígado y la molleja, llamados "patos 70%"	-	FMOB, SANIT, VETER, SOV
0207.23.19.0.00.C	- - - - Desplumados, eviscerados, sin la cabeza, las patas, el cuello, el hígado, ni la molleja, llamados "patos 83%", o presentados de otro modo	-	FMOB, SANIT, VETER, SOV
	- - - - Gansos:		
0207.23.51.0.00.B	- - - - Desplumados, sangrados, sin eviscerar, con la cabeza y las patas, llamados "gansos 82%"	-	FMOB, SANIT, VETER, SOV
0207.23.59.0.00.D	- - - - Desplumados, eviscerados, sin la cabeza ni las patas, con el corazón y la molleja o sin ellos, llamados "gansos 75%", o presentados de otro modo	-	FMOB, SANIT, VETER, SOV
0207.23.90.0.00.E	- - - - Pintadas:	-	FMOB, SANIT, VETER, SOV
	- Trozos y despojos de ave (incluidos los hígados), frescos o refrigerados.		
0207.31.00.0.00.D	- - Hígados grasos de ganso o de pato	-	GMOB, SANIT, VETER, SOV
0207.39	- - Los demás:		
	- - - De gallos y gallinas:		
	- - - - Trozos:		
0207.39.11.0.00.C	- - - - - Deshuesados:	-	FMOB, SANIT, VETER, SOV
	- - - - - Sin deshuesar:		
0207.39.13.0.00.A	- - - - - Mitades o cuartos	-	FMOB, SANIT, VETER, SOV
0207.39.15.0.00.I	- - - - - Alas enteras, incluso sin la punta.	-	FMOB, SANIT, VETER, SOV
0207.39.17.0.00.G	- - - - - Troncos, cuellos, troncos con cuello, rabadillas y puntas de alas	-	FMOB, SANIT, VETER, SOV
0207.39.21.0.00.A	- - - - - Pechugas y trozos de pechuga	-	FMOB, SANIT, VETER, SOV
0207.39.23.0.00.I	- - - - - Muslos, contramuslos y sus trozos.	-	FMOB, SANIT, VETER, SOV
0207.39.25.0.00.G	- - - - - Los demás	-	FMOB, SANIT, VETER, SOV
0207.39.27.0.00.E	- - - - Despojos, excepto los hígados.	-	FMOB, SANIT, VETER, SOV
	- - - De pavos:		
	- - - - Trozos:		
0207.39.31.0.00.I	- - - - - Deshuesados	-	FMOB, SANIT, VETER, SOV
	- - - - - Sin deshuesar.		

CODIFICACION	DESIGNACION DE LAS MERCANCIAS	UNIDADES SUPLEMENT	OBSERVACIONES
0207.39.33.0.00.G	- - - - - Mitades o cuartos.	-	FMOB, SANIT, VETER, SOV
0207.39.35.0.00.E	- - - - - Alas enteras, incluso sin la punta	-	FMOB, SANIT, VETER, SOV
0207.39.37.0.00.C	- - - - - Troncos, cuellos, troncos con cuello, rabadillas y puntas de alas	-	FMOB, SANIT, VETER, SOV
0207.39.41.0.00.G	- - - - - Pechugas y trozos de pechuga	-	FMOB, SANIT, VETER, SOV
	- - - - - Muslos, contramuslos y sus trozos.		
0207.39.43.0.00.E	- - - - - Muslos y trozos de muslos	-	FMOB, SANIT, VETER, SOV
0207.39.45.0.00.C	- - - - - Los demás	-	FMOB, SANIT, VETER, SOV
0207.39.47.0.00.A	- - - - - Los demás	-	FMOB, SANIT, VETER, SOV
0207.39.51.0.00.D	- - - - Despojos, excepto los hígados.	-	FMOB, SANIT, VETER, SOV
	- - - De pato, ganso o pintada:		
	- - - - Trozos:		
	- - - - - Deshuesados:		
0207.39.53.0.00.B	- - - - - De ganso.	-	FMOB, SANIT, VETER, SOV
0207.39.55.0.00.J	- - - - - De pato o de pintada	-	FMOB, SANIT, VETER, SOV
	- - - - - Sin deshuesar		
	- - - - - Mitades o cuartos:		
0207.39.57.0.00.H	- - - - - De pato.	-	FMOB, SANIT, VETER, SOV
0207.39.61.0.00.B	- - - - - De ganso	-	FMOB, SANIT, VETER, SOV
0207.39.63.0.00.J	- - - - - De pintada	-	FMOB, SANIT, VETER, SOV
	- - - - - Alas enteras, incluso sin la punta:		
0207.39.65.0.10.G	- - - - - De ganso	-	FOMB, SANIT, VETER, SOV
0207.39.65.0.90.I	- - - - - De pato o de pintada	-	FOMB, SANIT, VETER, SOV
	- - - - - Troncos, cuellos, troncos con cuello, rabadillas y puntas de alas:		
0207.39.67.0.10.E	- - - - - De ganso	-	FOMB, SANIT, VETER, SOV
0207.39.67.0.90.G	- - - - - De pato o de pintada	-	FOMB, SANIT, VETER, SOV
	- - - - - Pechugas y trozos de pechuga:		
0207.39.71.0.00.J	- - - - - De ganso	-	FMOB, SANIT, VETER, SOV
0207.39.73.0.00.H	- - - - - De pato o de pintada	-	FMOB, SANIT, VETER, SOV
	- - - - - Muslos, contramuslos y sus trozos:		
0207.39.75.0.00.F	- - - - - De ganso	-	FMOB, SANIT, VETER, SOV
0207.39.77.0.00.D	- - - - - De pato o de pintada	-	FMOB, SANIT, VETER, SOV
	- - - - - Gansos y patos semideshuesados		

CODIFICACION	DESIGNACION DE LAS MERCANCIAS	UNIDADES SUPLEMENT.	OBSERVACIONES
0207.39.81.0.10.G	----- Gansos "semideshuesados".	-	FOMB; SANIT; VETER; SOV
0207.39.81.0.80.I	----- Patos "semideshuesados".	-	FOMB; SANIT; VETER; SOV
0207.39.83.0.00.F	----- Los demás.	-	FMOB; SANIT; VETER; SOV
0207.39.85.0.00.D	----- Despojos, excepto los hígados.	-	FMOB; SANIT; VETER; SOV
0207.39.90.0.00.G	----- Hígados de ave, excepto los hígados grasos de ganso o de pato. - Trozos y despojos de ave, excepto los hígados, congelados:	-	GMOB; SANIT; VETER; SOV
0207.41	- - De gallo o de gallina		
	----- Trozos:		
0207.41.10.0.00.J	----- Deshuesados.	-	FMOB; SANIT; VETER; SOV
	----- Sin deshuesar:		
0207.41.11.0.00.I	----- Mitades o cuartos.	-	FMOB; SANIT; VETER; SOV
0207.41.21.0.00.G	----- Alas enteras, incluso sin la punta.	-	FMOB; SANIT; VETER; SOV
0207.41.31.0.00.E	----- Troncos, cuellos, troncos con cuello, rabadillas y puntas de alas	-	FMOB; SANIT; VETER; SOV
0207.41.41.0.00.C	----- Pechugas y trozos de pechuga.	-	FMOB; SANIT; VETER; SOV
0207.41.51.0.00.J	----- Muslos, contramuslos y sus trozos.	-	FMOB; SANIT; VETER; SOV
0207.41.71.0.00.F	----- Los demás.	-	FMOB; SANIT; VETER; SOV
0207.41.80.0.00.C	----- Despojos, excepto los hígados	-	FMOB; SANIT; VETER; SOV
0207.42	- - De pavo		
	----- Trozos:		
0207.42.10.0.00.I	----- Deshuesados	-	FMOB; SANIT; VETER; SOV
	----- Sin deshuesar:		
0207.42.11.0.00.H	----- Mitades o cuartos	-	FMOB; SANIT; VETER; SOV
0207.42.21.0.00.F	----- Alas enteras, incluso sin la punta.	-	FMOB; SANIT; VETER; SOV
0207.42.31.0.00.D	----- Troncos, cuellos, troncos con cuello, rabadillas y puntas de alas	-	FMOB; SANIT; VETER; SOV
0207.42.41.0.00.B	----- Pechugas y trozos de pechugas.	-	FMOB; SANIT; VETER; SOV
	----- Muslos, contramuslos y sus trozos:		
0207.42.51.0.00.I	----- Muslos y trozos de muslo	-	FMOB; SANIT; VETER; SOV
0207.42.59.0.00.A	----- Los demás	-	FMOB; SANIT; VETER; SOV
0207.42.71.0.00.E	----- Los demás	-	FMOB; SANIT; VETER; SOV
0207.42.80.0.00.B	----- Despojos, excepto los hígados.	-	FMOB; SANIT; VETER; SOV
0207.43	- - De pato, de ganso o de pintada:		

CODIFICACION	DESIGNACION DE LAS MERCANCIAS	UNIDADES SUPLEMENT.	OBSERVACIONES
	----- Trozos:		
	----- Deshuesados:		
0207.43.11.0.00.G	----- De ganso.	-	FMOB; SANIT; VETER; SOV
0207.43.15.0.00.C	----- De pato o de pintada.	-	FMOB; SANIT; VETER; SOV
	----- Sin deshuesar:		
	----- Mitades o cuartos:		
0207.43.21.0.00.E	----- De pato.	-	FMOB; SANIT; VETER; SOV
0207.43.23.0.00.C	----- De ganso.	-	FMOB; SANIT; VETER; SOV
0207.43.25.0.00.A	----- De pintada.	-	FMOB; SANIT; VETER; SOV
	----- Alas enteras, incluso sin la punta:		
0207.43.31.0.10.B	----- De ganso	-	FOMB; SANIT; VETER; SOV
0207.43.31.0.90.D	----- De pato o de pintada	-	FOMB; SANIT; VETER; SOV
	----- Troncos, cuellos, troncos con cuello, rabadillas y puntas de alas:		
0207.43.41.0.10.J	----- De ganso.	-	FOMB; SANIT; VETER; SOV
0207.43.41.0.90.B	----- De pato o de pintada.	-	FOMB; SANIT; VETER; SOV
	----- Pechugas y trozos de pechuga:		
0207.43.51.0.00.H	----- De ganso	-	FMOB; SANIT; VETER; SOV
0207.43.53.0.00.F	----- De pato o de pintada.	-	FMOB; SANIT; VETER; SOV
	----- Muslos, contramuslos y sus trozos:		
0207.43.61.0.00.F	----- De ganso	-	FMOB; SANIT; VETER; SOV
0207.43.63.0.00.D	----- De pato o de pintada	-	FMOB; SANIT; VETER; SOV
	----- Gansos y patos semideshuesados:		
0207.43.71.0.10.C	----- Gansos "semideshuesados".	-	FOMB; SANIT; VETER; SOV
0207.43.71.0.90.E	----- Patos "semideshuesados".	-	FOMB; SANIT; VETER; SOV
0207.43.81.0.00.B	----- Los demás.	-	FMOB; SANIT; VETER; SOV
0207.43.90.0.00.A	----- Despojos, excepto los hígados	-	FMOB; SANIT; VETER; SOV
0207.50	- Hígados de ave congelados		
0207.50.10.0.00.H	- Hígados grasos de ganso o de pato.	-	GMOB; SANIT; VETER; SOV
0207.50.90.0.00.A	- Los demás	-	GMOB; SANIT; VETER; SOV
02.08	LAS DEMAS CARNES Y DESPOJOS COMESTIBLES, FRESCOS, REFRIGERADOS O CONGELADOS:		
0208.10	- De conejo o de liebre.		

CODIFICACION	DESIGNACION DE LAS MERCANCIAS	UNIDADES SUPLEMENT	OBSERVACIONES
0208 10 10 0 00 F	- - De conejos domésticos	-	SANIT; VETER; SOV
0208 10 90 0 00 I	- - Los demás	-	SANIT; VETER; SOV
0208 20 00 0 00 F	- Ancas de rana	-	CITES; SANIT; VETER; SOV
0208 80	- Los demás	-	
0208 90 10 0 00 I	- - De palomas domésticas	-	SANIT; VETER; SOV
0208 90 30 0	- - De caza, excepto de conejo o de liebre	-	
0208 90 30 0 10 D	- - - De caza con pelo	-	CITES; SANIT; VETER; SOV
0208 90 30 0 90 F	- - - Los demás	-	CITES; SANIT; VETER; SOV
0208 90 50 0	- - Carne de ballena y de foca	-	
0208 90 50 0 10 I	- - - Carne de ballena	-	CITES; SANIT; VETER; SOV
0208 90 50 0 90 A	- - - Las demás	-	CITES; SANIT; VETER; SOV
0208 90 80 0 00 B	- - Los demás	-	CITES; SANIT; VETER; SOV
02.09	TOCINO SIN PARTES MAGRAS Y GRASAS SIN FUNDIR DE CERDO O DE AVE, FRESCOS, REFRIGERADOS, CONGELADOS, SALADOS O EN SALMUERA, SECOS O AHUMADOS:		
	- Tocino		
0209 00 11 0 00 F	- - Fresco, refrigerado, congelado, salado o en salmuera	-	FMOB; SANIT; VETER; SOV PROHI-AL
0209 00 19 0 00 H	- - Seco o ahumado	-	FMOB; SANIT; VETER; SOV PROHI-AL
0209 00 30 0 00 C	- Grasa de cerdo	-	FMOB; SANIT; VETER; SOV PROHI-AL
0209 00 90 0 00 J	- Grasa de aves de corral	-	FMOB; SANIT; VETER; SOVEX
02.10	CARNE Y DESPOJOS, COMESTIBLES, SALADOS O EN SALMUERA, SECOS O AHUMADOS; HARINA Y POLVO COMESTIBLES, DE CARNE O DE DESPOJOS:		
	- Carne de la especie porcina		
0210 11	- - Jamones, paletas y sus trozos, sin deshuesar		
	- - - De la especie porcina doméstica		
	- - - - Salados o en salmuera:		
0210 11 11 0 00 J	- - - - - Jamones y trozos de jamón	-	FMOB; SANIT; VETER; SOV
0210 11 19 0 00 B	- - - - - Paletas y trozos de paleta	-	FMOB; SANIT; VETER; SOV
	- - - - - Secos o ahumados:		
0210 11 31 0 00 F	- - - - - Jamones y trozos de jamón	-	FMOB; SANIT; VETER; SOV

CODIFICACION	DESIGNACION DE LAS MERCANCIAS	UNIDADES SUPLEMENT	OBSERVACIONES
0210 11 39 0 00 H	- - - - - Paletas y trozos de paleta	-	FMOB; SANIT; VETER; SOV
0210 11 90 0 00 D	- - - Los demás	-	CITES; SANIT; VETER; SOV
0210 12	- - Panceta y sus trozos		
	- - - De la especie porcina doméstica		
0210 12 11 0 00 I	- - - - Salados o en salmuera	-	FMOB; SANIT; VETER; SOV
0210 12 19 0 00 A	- - - - Secos o ahumados	-	FMOB; SANIT; VETER; SOV
0210 12 80 0 00 C	- - - Los demás	-	CITES; SANIT; VETER; SOV
0210 19	- - Los demás		
	- - - De la especie porcina doméstica:		
	- - - - Salados o en salmuera:		
0210 19 10 0 00 C	- - - - - Medias canales de tipo "bacon" o tres cuartos delanteros	-	FMOB; SANIT; VETER; SOV
0210 19 20 0 00 A	- - - - - Tres cuartos traseros o centros	-	FMOB; SANIT; VETER; SOV
0210 19 30 0 00 I	- - - - - Partes delanteras y trozos de partes delanteras	-	FMOB; SANIT; VETER; SOV
0210 19 40 0 00 G	- - - - - Chuleteros y trozos de chuletero	-	FMOB; SANIT; VETER; SOV
	- - - - - Los demás:		
0210 19 51 0 00 C	- - - - - Deshuesados	-	FMOB(3); SANIT; VETER; SOV
0210 19 59 0 00 E	- - - - - Los demás	-	FMOB; SANIT; VETER; SOV
	- - - - - Secos o ahumados:		
0210 19 60 0 00 B	- - - - - Partes delanteras y trozos de partes delanteras	-	FMOB; SANIT; VETER; SOV
0210 19 70 0 00 J	- - - - - Chuleteros y partes de chuletero	-	FMOB; SANIT; VETER; SOV
	- - - - - Los demás		
0210 19 81 0 00 G	- - - - - Deshuesados	-	FMOB(3); SANIT; VETER; SOV
0210 19 89 0 00 I	- - - - - Los demás	-	FMOB; SANIT; VETER; SOV
0210 19 90 0 00 F	- - - Los demás	-	CITES; SANIT; SANIT; SOV
0210 20	- Carne de la especie bovina:		
0210 20 10 0 00 J	- - Sin deshuesar	-	EMOB; CITES; CLI; SANIT; VETER; SOV
0210 20 90 0 00 C	- - Deshuesada	-	EMOB; CITES; CLI; SANIT; VETER; SOV
0210 90	- Los demás, incluidos la harina y el polvo comestibles, de carne o de despojos		
	- Carne:		
0210 90 10 0 00 E	- - De caballo, salada, en salmuera o seca	-	SANIT; VETER; SOV

CODIFICACION	DESIGNACION DE LAS MERCANCIAS	UNIDADES SUPLEMENT	OBSERVACIONES
0210.90.11.0	- - - De las especies ovina y caprina		
	- - - Sin deshuesar:		
0210.90.11.0.10.C	- - - - De la especie ovina doméstica	-	GMOB; CLI; SANIT; VETER; SOV
0210.90.11.0.90.E	- - - - Las demás.	-	CITES; GMOB; CLI; SANIT; VETER; SOV
0210.90.19.0	- - - Deshuesada:		
0210.90.19.0.10.E	- - - - De la especie ovina doméstica	-	GMOB; CLI; SANIT; VETER; SOV
0210.90.19.0.90.G	- - - - Las demás.	-	GMOB; CITES; CLI; SANIT; VETER; SOV
0210.90.20.0.00.C	- - - Las demás.	-	CITES; SANIT; VETER; SOV
	- - Despojos		
	- - - De la especie porcina doméstica.		
0210.90.31.0.00.J	- - - - Hígados	-	GMOB; SANIT; VETER; SOV
0210.90.39.0.00.B	- - - - Los demás.	-	GMOB; SANIT; VETER; SOV
	- - - De la especie bovina:		
0210.90.41.0.00.H	- - - - Músculos del diafragma y delgados.	-	CITES; EMOB; CLI; SANIT; VETER; SOV
0210.90.49.0.00.J	- - - - Los demás.	-	CITES; SANIT; VETER; SOV
0210.90.60.0	- - - De las especies ovina y caprina:		
0210.90.60.0.10.C	- - - - De la especie ovina doméstica	-	SANIT; VETER; SOV
0210.90.60.0.90.E	- - - - Los demás.	-	CITES; SANIT; VETER; SOV
	- - - Los demás.		
	- - - Hígados de ave:		
0210.90.71.0.00.A	- - - - Hígados grasos de pavo o de pato, salados o en salmuera	-	GMOB; SANIT; VETER; SOV
0210.90.79.0.00.C	- - - - Los demás.	-	GMOB; SANIT; SOV; VETER
0210.90.80.0.00.J	- - - - Los demás.	-	CITES; SANIT; VETER; SOV
0210.90.90.0	- - Harina y polvo comestibles, de carne o de despojos:		
0210.90.90.0.10.G	- - - De carne de la especie bovina.	-	EMOB; CLI; SANIT; VETER; SOV
0210.90.90.0.20.F	- - - De despojos de la especie bovina.	-	EMOB; CLI; SANIT; VETER; SOV
	- - - De carnes de las especies ovina y caprina:		
0210.90.90.0.31.C	- - - - De la especie ovina doméstica.	-	EMOB; CLI; SANIT; VETER; SOV

CODIFICACION	DESIGNACION DE LAS MERCANCIAS	UNIDADES SUPLEMENT	OBSERVACIONES
0210.90.90.0.39.F	- - - - Los demás.	-	EMOB; CLI; SANIT; VETER; SOV
0210.90.90.0.40.D	- - - De despojos de las especies ovina y caprina.	-	EMOB; CLI; SANIT; VETER; SOV
0210.90.90.0.90.I	- - - Los demás	-	EMOB; CLI; SANIT; VETER; SOV

N.º	REMISIONES
(1)	La inclusión en esta subpartida se subordinará a las condiciones previstas en las disposiciones comunitarias dictadas en la materia.
(8)	Para Botswana, Kenia, Madagascar, Swaziland y Zimbabwe la exacción reguladora podrá ser disminuida dentro del límite de una cierta cantidad.
(42)	La admisión en esta subpartida estará subordinada a la presentación de un certificado concedido en las condiciones previstas en el Reglamento (CEE) número 3985/86 (D.O. número L 370 del 30.12.1986).
(68)	El montante compensatorio monetario no será aplicado dentro del límite de un contingente tarifario comunitario (columna 7).
(80)	La admisión en esta subpartida estará subordinada a la presentación de un certificado concedido en las condiciones previstas por las disposiciones comunitarias dictadas en la materia.
(74)	La percepción de la exacción reguladora aplicable a la importación se encuentra limitada al 10% ad valorem si un certificado de importación ha sido concedido conforme al Reglamento (CEE) 19/82 (D.O. número L 3 de 7.01.1982, pag. 18).
(75)	La reducción de la exacción reguladora aplicable a la importación estará subordinada a la presentación de un certificado conforme a las disposiciones del Reglamento (CEE) n.º 1725/80 (L 170/80) (D.O. número L 170 de 3.07.1980, pag. 4).
(78)	En ciertas condiciones, la exacción reguladora aplicable a la importación será aumentada en un montante determinado.
(207)	La exención de derechos de aduana será suspendida parcial o totalmente en determinadas condiciones.
(209)	Los Estados miembros no podrán autorizar la importación de carnes frescas procedentes de Albania (Decisión de la Comisión n.º 89/197/CEE).
(221)	En determinadas condiciones previstas en el art. 14 del Reglamento (CEE) n.º 805/68 del Consejo, de 27 de junio de 1968, la exacción reguladora para las carnes congeladas que se destinan a una transformación podrá suspenderse total o parcialmente.
(986)	Volumen de importación ilimitado.

CODIFICACION	DESIGNACION DE LAS MERCANCIAS	UNIDADES SUPLEMENT	OBSERVACIONES
	CAPITULO 3		
	PESCADOS Y CRUSTACEOS, MOLUSCOS Y OTROS INVERTEBRADOS ACUATICOS.		
03.01	PECES VIVOS:		
0301.10	- Peces ornamentales		
0301.10.10.0.00.B	- - De agua dulce.	-	CITES; SANIT; VETER
0301.10.90.0.00.E	- - De mar.	-	CITES; SANIT; VETER; SOV
	- Los demás peces vivos:		
0301.91.00.0.00.F	- - Truchas (<i>Salmo trutta</i> , <i>Salmo gairdneri</i> , <i>Salmo clarki</i> , <i>Salmo aguabonita</i> y <i>Salmo giles</i>).	-	SANIT; VETER; SOV
0301.92.00.0	- - Anguilas (<i>Anguilla</i> spp.):		
0301.92.00.0.10.D	- - - Destinadas a ser transformadas en empresas de ahumado o de troceado o destinados a la fabricación industrial de productos incluidos en la partida 16.04 (4).	-	SANIT; VETER; SOV
0301.92.00.0.90.F	- - - Las demás.	-	SANIT; VETER; SOV
0301.93.00.0.00.D	- - Carpas.	-	SANIT; VETER; SOV
0301.99	- - Los demás:		
	- - - De agua dulce:		
0301.99.11.0.00.E	- - - - Salmones del Pacífico (<i>Oncorhynchus</i> spp.), salmones del Atlántico (<i>Salmo salar</i>) y salmones del Danubio (<i>Hucho hucho</i>).	-	SANIT; VETER; SOV
0301.99.19.0.00.G	- - - - Los demás.	-	CITES; SANIT; VETER; SOV
0301.99.90.0	- - - De mar:		
0301.99.90.0.10.H	- - - - Escualos (<i>Squalus</i> spp.)	-	SANIT; VETER; SOV
0301.99.90.0.20.G	- - - - Arenques (<i>Clupea harengus</i> y <i>Clupea pallasii</i>).	-	SANIT; VETER; SOV
0301.99.90.0.30.F	- - - - <i>Lamna cornubica</i> , <i>Isurus nasus</i> .	-	SANIT; VETER; SOV
0301.99.90.0.40.E	- - - - Halibut negro (<i>Reinhardtius hippoglossoides</i>).	-	SANIT; VETER; SOV
0301.99.90.0.50.D	- - - - Halibut atlántico (<i>Hippoglossus hippoglossus</i>).	-	SANIT; VETER; SOV
0301.99.90.0.90.J	- - - - Los demás.	-	CITES; SANIT; VETER; SOV
03.02	PESCADO FRESCO O REFRIGERADO, CON EXCLUSIÓN DE LOS FILETES Y DEMÁS CARNES DE PESCADO DE LA PARTIDA 03.04:		
	- Salmonidos, con exclusión de los higados, huevas y lechas		
0302.11.00.0.00.B	- - Truchas (<i>Salmo trutta</i> , <i>Salmo gairdneri</i> , <i>Salmo clarki</i> , <i>Salmo aguabonita</i> y <i>Salmo giles</i>).	-	SANIT; SOV
0302.12.00.0.00.A	- - Salmones del Pacífico (<i>Oncorhynchus</i> spp.), salmones del Atlántico (<i>Salmo salar</i>) y salmones del Danubio (<i>Hucho hucho</i>).	-	SANIT; SOV

CODIFICACION	DESIGNACION DE LAS MERCANCIAS	UNIDADES SUPLEMENT.	OBSERVACIONES
0302 19 00 0 00 D	- - Los demás.	-	CITES; SANIT; SOV
0302 21	- Pescados planos (Pleuronéctidos, Bótididos, Cynoglosidos, Solmidos, Escofitálmidos y Citáridos), con exclusión de los hígados, huevas y lechas:		
0302 21 10 0	- - - Flatán negro (Reinhardtius hippoglossoides):	-	
0302 21 10 0 10 G	- - - - Destinados a la transformación (4)(219).	-	SANIT; SOV
0302 21 10 0 90 I	- - - - Los demás.	-	SANIT; SOV
0302 21 30 0 00 D	- - - Flatán atlántico (Hippoglossus hippoglossus)	-	SANIT; SOV
0302 21 90 0 00 A	- - - Flatán del Pacífico (Hippoglossus stenolepis).	-	SANIT; SOV
0302 22 00 0 00 I	- - - Solías (Pleuronectes platessa).	-	SANIT; SOV
0302 23 00 0 00 H	- - - Lenguados (Solea spp.).	-	SANIT; SOV
0302 29	- - Los demás:		
0302 29 10 0 00 J	- - - Gallos (Lepidorhombus spp.).	-	SANIT; SOV
0302 29 90 0 00 C	- - - Los demás.	-	SANIT; SOV
0302 31	- Atunes (del género Thunnus), listados o bonitos de vientre rayado (Euthynnus (katawonus) pelamis), con exclusión de los hígados, huevas y lechas:		
0302 31 10 0 00 F	- - - Albacoras o atunes blancos (Thunnus alalunga)	-	
0302 31 90 0 00 I	- - - Destinados a la fabricación industrial de productos de la partida 16.04 (1)	-	SANIT; SOV
0302 32	- - - Los demás:	-	SANIT; SOV
0302 32 10 0 00 E	- - - Atunes de aleta amarilla (rabiles) (Thunnus albacares):	-	
0302 32 90 0 00 H	- - - Destinados a la fabricación industrial de productos de la partida 16.04 (1).	-	SANIT; SOV
0302 33	- - - Los demás.	-	SANIT; SOV
0302 33 10 0 00 O	- - - Listados o bonitos de vientre rayado:	-	
0302 33 90 0 00 G	- - - Destinados a la fabricación industrial de productos de la partida 16.04 (1)	-	SANIT; SOV
0302 39	- - - Los demás:	-	SANIT; SOV
0302 39 10 0 00 H	- - - Los demás.	-	
0302 39 90 0 00 A	- - - Destinados a la fabricación industrial de productos de la partida 16.04 (1)	-	SANIT; SOV
0302 40	- - - Los demás.	-	SANIT; SOV
0302 40	- Arenques (Clupea harengus y Clupea pallasii), con exclusión de los hígados, huevas y lechas:		

CODIFICACION	DESIGNACION DE LAS MERCANCIAS	UNIDADES SUPLEMENT.	OBSERVACIONES
0302 40 10 0 00 E	- - Del 15 de febrero al 15 de junio	-	SANIT; SOV
0302 40 90 0	- - Del 16 de junio al 14 de febrero:		
0302 40 90 0 10 G	- - - Del 16 de junio al 14 de septiembre	-	SANIT; SOV
0302 40 90 0 20 F	- - - Del 15 de septiembre al 14 de febrero.	-	SANIT; SOV
0302 50	- Bacalao (Gadus morhua, Gadus opac y Gadus macrocephalus), con exclusión de los hígados, huevas y lechas:		
0302 50 10 0	- - De la especie Gadus morhua:		
0302 50 10 0 10 A	- - - Destinados a la transformación (4)(219).	-	SANIT; SOV
0302 50 10 0 90 C	- - - Los demás	-	SANIT; SOV
0302 50 90 0	- - - Los demás:	-	
0302 50 90 0 11 B	- - - Bacalao de la especie Gadus opac:	-	
0302 50 90 0 19 E	- - - - Destinados a la transformación (4)(219)	-	SANIT; SOV
0302 50 90 0 91 D	- - - - Los demás.	-	SANIT; SOV
0302 50 90 0 99 G	- - - - Los demás	-	SANIT; SOV
0302 61	- Los demás pescados, con exclusión de los hígados, huevas y lechas:		
0302 61 10 0 00 I	- - Sardinas (Sardina pilchardus y Sardínops spp.), sardinelas (Sardinella spp) y espadinas (Sprattus sprattus):	-	
0302 61 30 0 00 E	- - - Sardinas de la especie Sardina pilchardus.	-	SANIT; SOV
0302 61 91 0 00 A	- - - Sardinas del género Sardínops; sardinelas (Sardinella spp)	-	SANIT; SOV
0302 61 99 0 00 C	- - - Espadinas (Sprattus sprattus):	-	SANIT; SOV
0302 62 00 0	- - - Del 15 de febrero al 15 de junio.	-	SANIT; SOV
0302 62 00 0 10 I	- - - Del 16 de junio al 14 de febrero	-	SANIT; SOV
0302 62 00 0 90 A	- - - Eglefinos (Melanogrammus aeglefinus):	-	
0302 63 00 0	- - - Destinados a la transformación (4)(219).	-	SANIT; SOV
0302 63 00 0 10 H	- - - Los demás	-	SANIT; SOV
0302 63 00 0 90 J	- - - Carboneros (Pollachius virens):	-	
0302 64	- - - Destinados a la transformación (4)(219)	-	SANIT; SOV
0302 64 10 0 00 F	- - - Los demás.	-	SANIT; SOV
0302 64 10 0 00 F	- - - Caballías y estorninos (Scomber scombrus, Scomber australasicus y Scomber japonicus)	-	
0302 64 10 0 00 F	- - - Del 15 de febrero al 15 de junio.	-	SANIT; SOV

CODIFICACION	DESIGNACION DE LAS MERCANCIAS	UNIDADES SUPLEMENT.	OBSERVACIONES
0302 54 90 0 00 I	- - - Del 16 de junio al 14 de febrero.	-	SANIT; SOV
0302 65	- - Escualos:	-	
0302 65 20 0 00 C	- - - Mielgas (<i>Squalus acanthias</i>)	-	SANIT; SOV
0302 65 50 0 00 F	- - - Pintarrojas (<i>Scylliorhinus spp</i>)	-	SANIT; SOV
0302 65 90 0	- - - Los demás:	-	
0302 65 90 0 10 G	- - - - <i>Lamna cornubica</i> , <i>Isurus nasus</i> .	-	SANIT; SOV
0302 65 90 0 90 I	- - - - Los demás	-	SANIT; SOV
0302 66 00 0	- - Anguilas (<i>Anguilla spp.</i>)	-	
0302 66 00 0 10 E	- - - Destinadas a ser transformadas en empresas de ahumado o de troceado, o destinadas a la fabricación industrial de productos incluidos en la partida 16 04 (4)	-	SANIT; SOV
0302 66 00 0 90 G	- - - Las uemas	-	SANIT; VETER; SOV
0302 69	- - Los demás	-	
	- - - De agua dulce.	-	
0302 69 11 0 00 J	- - - - Carpas	-	SANIT; SOV
0302 69 19 0 00 B	- - - - Los demás.	-	CITES; SANIT; SOV
	- - - - De mar:	-	
	- - - - - Pescados del género <i>Euthynnus</i> , excepto los listados (<i>Euthynnus</i> , <i>Katsuwonus</i> , <i>pelamis</i>) de la subpartida 0302 33:	-	
0302 69 21 0 00 H	- - - - - Destinados a la fabricación industrial de productos de la partida 16 04 (1)	-	SANIT; SOV
0302 69 25 0 00 D	- - - - - Los demás.	-	SANIT; SOV
	- - - - - Gallinetas nórdicas (<i>Sebastes spp</i>):	-	
0302 69 31 0 00 F	- - - - - De la especie <i>Sebastes marinus</i> .	-	SANIT; SOV
0302 69 33 0 00 D	- - - - - Las demás.	-	SANIT; SOV
0302 69 35 0	- - - - - Pescados de la especie <i>Boreogadus saida</i> .	-	
0302 69 35 0 10 A	- - - - - Destinados a la transformación (4)(219)	-	SANIT; SOV
0302 69 35 0 90 C	- - - - - Los demás	-	SANIT; SOV
0302 69 41 0 00 D	- - - - - Merlangos (<i>Merlangus merlangus</i>).	-	SANIT; SOV
0302 69 45 0 00 J	- - - - - Maruca y escolanos (<i>Molva spp</i>)	-	SANIT; SOV
0302 69 51 0 00 A	- - - - - Abadejos (<i>Theragra chalcogramma</i> y <i>Pollachius pollachius</i>).	-	SANIT; SOV
0302 69 55 0 00 G	- - - - - Anchoas (<i>Engraulis spp.</i>)	-	SANIT; SOV
0302 69 61 0 00 I	- - - - - Doradas de mar de las especies <i>Dentex dentex</i> y <i>Pagellus spp</i>	-	SANIT; SOV

CODIFICACION	DESIGNACION DE LAS MERCANCIAS	UNIDADES SUPLEMENT.	OBSERVACIONES
0302 69 65 0	- - - - Merluza (<i>Merluccius spp.</i> , <i>Urophycis spp</i>)	-	
0302 69 65 0 10 D	- - - - - Pescados plateados (<i>Merluccius bilinearis</i>)	-	SANIT; SOV
0302 69 65 0 90 F	- - - - - Los demás	-	SANIT; SOV
0302 69 75 0 00 C	- - - - - Japutas (<i>Brama spp</i>)	-	SANIT; SOV
0302 69 81 0 00 E	- - - - - Rapas (<i>Lophius spp</i>)	-	SANIT; SOV
0302 69 85 0 00 A	- - - - - Bacaladilla (<i>Micromesistius poutassou</i> o <i>Gadus poutassou</i>)	-	SANIT; SOV
	- - - - - Los demás:	-	
0302 69 95 1 90 H	- - - - - Chicharros o jureles (<i>Trachurus spp.</i>)	-	CITES; SANIT; SOV
0302 69 95 2 90 F	- - - - - Pez espada (<i>Xiphias gladius</i>).	-	CITES; SANIT; SOV
0302 69 95 9	- - - - - Los demás:	-	
0302 69 95 9 10 I	- - - - - Mujoles de mar, mujoles de roca, percas y albures	-	SANIT; SOV
0302 69 95 9 30 G	- - - - - Esturiones, destinados a la transformación (4)(84)	-	SANIT; SOV
0302 69 95 9 40 F	- - - - - Lompas (<i>Cyclopterus lumpus</i>) con sus huevos, destinados a la transformación (4)	-	SANIT; SOV
0302 69 95 9 50 E	- - - - - Lutianidos (<i>Lutjanus purpureus</i>), destinados a la transformación (4)(219)	-	SANIT; SOV
0302 69 95 9 90 A	- - - - - Los demás	-	CITES; SANIT; SOV
0302 70 00 0	- - - - - Hígados, huevos y lechas:	-	
0302 70 00 0 10 I	- - - - - Huevas de pescado.	-	CITES; SANIT; VETER; SOV
0302 70 00 0 90 A	- - - - - Los demás.	-	CITES; SANIT; VETER; SOV
03.03	PESCADO CONGELADO, CON EXCLUSIÓN DE LOS FILETES Y DEMAS CARNE DE PESCADO DE LA PARTIDA 03.04:		
0303 10.00 0	- - - Salmones del Pacífico (<i>Oncorhynchus spp</i>), con exclusión de los hígados, huevos y lechas:		
0303 10.00 0 10 A	- - - - Descabezados, destinados a la industria de la transformación para la fabricación de "paté" o de pastas para untar (4)	-	SANIT; SOV
0303 10.00 0 90 C	- - - - Los demás	-	SANIT; SOV
	- - - Los demás salmónidos, con exclusión de los hígados, huevos y lechas:		
0303 21 00 0 00 I	- - - Truchas (<i>Salmo trutta</i> , <i>Salmo gairdneri</i> , <i>Salmo clarki</i> , <i>Salmo aguabonita</i> y <i>Salmo gillae</i>).	-	SANIT; SOV
0303 22 00 0	- - - Salmones del Atlántico (<i>Salmo salar</i>) y salmones del Danubio (<i>Hucho hucho</i>).		
0303 22 00 0 10 G	- - - Descabezados, destinados a la industria de transformación para la fabricación de "paté" o de pastas para untar (4)	-	SANIT; SOV
0303 22 00 0 90 I	- - - Los demás.	-	SANIT; SOV
0303 29 00 0 00 A	- - - Los demás.	-	CITES; SANIT; SOV

CODIFICACION	DESIGNACION DE LAS MERCANCIAS	UNIDADES SUPLEMENT	OBSERVACIONES
	- Pescados planos (Pleuronectidos, Bótididos, Cynoglosidos, Soleidos, Escofitálmidos y Citaríidos), con exclusión de los hígados, huevas y lechas:		
0303 31	- - Fletán (halibut) (Reinhardtius hippoglossoides Hippoglossus hippoglossus e Hippoglossus stenolepis):		
0303 31 10 0	- - - Fletán negro (Reinhardtius hippoglossoides):		
0303 31 10 0 10 D	- - - - Destinados a la transformación (4) (219)	-	SANIT; SOV
0303 31 10 0 90 F	- - - - Los demás	-	SANIT; SOV
0303 31 30 0 00 A	- - - Fletán atlántico (Hippoglossus hippoglossus)	-	SANIT; SOV
0303 31 90 0 00 H	- - - Fletán del Pacífico (Hippoglossus stenolepis)	-	SANIT; SOV
0303 32 00 0 00 F	- - Solías (Pleuronectes platessa)	-	SANIT; SOV
0303 33 00 0 00 E	- - Lenguados (Solea spp.)	-	SANIT; SOV
0303 39	- - Los demás		
0303 39 10 0 00 G	- - - Platiña (Platichthys flesus)	-	SANIT; SOV
0303 39 20 0 00 E	- - - Gallos (Lepidorhombus spp.)	-	SANIT; SOV
0303 39 90 0 00 J	- - - Los demás	-	SANIT; SOV
	- Atunes (del género Thunnus), listados o bonitos de vientre rayado Euthynnus (Katsuwonus) pelamis), con exclusión de los hígados, huevas y lechas:		
0303 41	- - Albacoras o atunes blancos (Thunnus alalunga):		
	- - - Destinados a la fabricación industrial de productos de la partida 16.04(1):		
0303 41 11 0 00 B	- - - - Enteros	-	SANIT; SOV
0303 41 13 0 00 J	- - - - Eviscerados y sin branquias	-	SANIT; SOV
0303 41 19 0 00 D	- - - - Los demás (por ejemplo, descabezados)	-	SANIT; SOV
0303 41 90 0 00 F	- - - - Los demás	-	SANIT; SOV
0303 42	- - Atunes de aleta amarilla (rabiles) (Thunnus albacares):		
	- - - Destinados a la fabricación industrial de productos de la partida 16.04(1):		
	- - - - Enteros		
0303 42 12 0 00 J	- - - - - De peso superior a 10 Kg por unidad	-	SANIT; SOV
0303 42 18 0 00 D	- - - - - Los demás	-	SANIT; SOV
	- - - - Eviscerados y sin branquias:		
0303 42 32 0 00 F	- - - - - De peso superior a 10 Kg por unidad	-	SANIT; SOV
0303 42 38 0 00 J	- - - - - Los demás	-	SANIT; SOV

CODIFICACION	DESIGNACION DE LAS MERCANCIAS	UNIDADES SUPLEMENT	OBSERVACIONES
	- - - - Los demás (por ejemplo, descabezados):		
0303 42 52 0 00 A	- - - - - De peso superior a 10 Kg por unidad	-	SANIT; SOV
0303 42 58 0 00 E	- - - - - Los demás	-	SANIT; SOV
0303 42 90 0 00 E	- - - - Los demás	-	SANIT; SOV
0303 43	- - Listados o bonitos de vientre rayado:		
	- - - Destinados a la fabricación industrial de productos de la partida 16.04(1):		
0303 43 11 0 00 J	- - - - Enteros	-	SANIT; SOV
0303 43 13 0 00 H	- - - - Eviscerados y sin branquias	-	SANIT; SOV
0303 43 19 0 00 B	- - - - Los demás, (por ejemplo, descabezados)	-	SANIT; SOV
0303 43 90 0 00 D	- - - - Los demás	-	SANIT; SOV
0303 49	- - Los demás:		
	- - - Destinados a la fabricación industrial de productos de la partida 16.04 (1):		
0303 49 11 0 00 D	- - - - Enteros	-	SANIT; SOV
0303 49 13 0 00 B	- - - - Eviscerados y sin branquias	-	SANIT; SOV
0303 49 19 0 00 F	- - - - Los demás (por ejemplo, descabezados)	-	SANIT; SOV
0303 49 90 0 00 H	- - - - Los demás	-	SANIT; SOV
0303 50	- Arenques (Clupea harengus y Clupea pallasii), con exclusión de los hígados, huevas y lechas:		
0303 50 10 0 00 A	- - Del 15 de febrero al 15 de junio	-	SANIT; SOV
0303 50 90 0 00 D	- - Del 16 de junio al 14 de febrero	-	SANIT; SOV
0303 60	- Bacalao (Gadus morhua, Gadus opac y Gadus macrocephalus), con exclusión de los hígados, huevas y lechas:		
0303 60 11 0	- - De las especies Gadus morhua:		
0303 60 11 0 10 G	- - - Destinados a la transformación (4) (218)	-	SANIT; SOV
0303 60 11 0 90 I	- - - Los demás	-	SANIT; SOV
0303 60 19 0	- - De la especie Gadus opac:		
0303 60 19 0 10 I	- - - Destinados a la transformación (4) (219)	-	SANIT; SOV
0303 60 19 0 90 A	- - - Los demás	-	SANIT; SOV
0303 60 90 0	- - De las especies Gadus macrocephalus:		
0303 60 90 0 10 A	- - - Destinados a la transformación (4) (218)	-	SANIT; SOV
0303 60 90 0 90 C	- - - Los demás	-	SANIT; SOV
	- Los demás pescados, con exclusión de los hígados, huevas y lechas		

CODIFICACION	DESIGNACION DE LAS MERCANCIAS	UNIDADES SUPLEMENT.	OBSERVACIONES
0303 71	-- Sardinas (<i>Sardina pilchardus</i> y <i>Sardinops</i> spp.), sardinelas (<i>Sardinella</i> spp) y espadinas (<i>Sprattus sprattus</i>)	-	SANIT; SOV
0303 71 10 00 00 F	-- Sardinas de la especie <i>Sardina pilchardus</i> .	-	SANIT; SOV
0303 71 30 00 00 S	-- Sardinas del género <i>Sardinops</i> ; sardinelas (<i>Sardinella</i> spp)	-	SANIT; SOV
	-- Espadinas (<i>Sprattus sprattus</i>):	-	
0303 71 91 00 00 H	-- Del 15 de febrero al 15 de junio.	-	SANIT; SOV
0303 71 99 00 00 J	-- Del 16 de junio al 14 de febrero.	-	SANIT; SOV
0303 72 00 00	-- Eglefinos (<i>Melanogrammus aeglefinus</i>):	-	
0303 72 00 00 10 F	-- Destinados a la transformación (4) (219)	-	SANIT; SOV
0303 72 00 00 90 H	-- Los demás.	-	SANIT; SOV
0303 73 00 00	-- Carboñeros (<i>Pollachius virens</i>):	-	
0303 73 00 00 10 E	-- Destinados a la transformación (4) (219)	-	SANIT; SOV
0303 73 00 00 90 G	-- Los demás.	-	SANIT; SOV
0303 74	-- Caballas y estorninos (<i>Scomber scombrus</i> , <i>Scomber australasicus</i> y <i>Scomber japonicus</i>):	-	
	-- De las especies <i>Scomber scombrus</i> y <i>Scomber japonicus</i>	-	
0303 74 11 00 00 B	-- Del 15 de febrero al 15 de junio.	-	SANIT; SOV
0303 74 19 00 00 D	-- Del 16 de junio al 14 de febrero.	-	SANIT; SOV
0303 74 90 00 00 F	-- De la especie <i>Scomber australasicus</i>	-	SANIT; SOV
0303 75	-- Escualos:	-	
0303 75 20 00 00 J	-- Mielgas (<i>Squalus acanthias</i>)	-	SANIT; SOV
0303 75 50 00 00 C	-- Pintarrojas (<i>Scylliorhinus</i> spp)	-	SANIT; SOV
0303 75 90 00	-- Los demás:	-	
0303 75 90 00 10 D	-- <i>Lamna cornubica</i> , <i>Isurus nasus</i>	-	SANIT; SOV
0303 75 90 00 90 F	-- Los demás	-	SANIT; SOV
0303 76 00 00	-- Anguilas (<i>Anguilla</i> spp)	-	
0303 76 00 00 10 B	-- Destinadas a ser transformadas en empresas de ahumado o de troceado o destinadas a la fabricación industrial de productos incluidos en la partida 16 04 (4)	-	SANIT; SOV
0303 76 00 00 90 D	-- Las demás	-	SANIT; SOV
0303 77 00 00 00 B	-- Robalos o lubinas (<i>Dicentrarchus labrax</i> y <i>Dicentrarchus punctatus</i>):	-	SANIT; SOV
0303 78	-- Merluzas (<i>Merluccius</i> spp. y <i>Urophycis</i> spp.):	-	
0303 78 10 00	-- Merluza del género <i>Merluccius</i>	-	

CODIFICACION	DESIGNACION DE LAS MERCANCIAS	UNIDADES SUPLEMENT.	OBSERVACIONES
0303 78 10 00 10 H	-- Merluzas plateadas (<i>Merluccius bilinearis</i>).	-	SANIT; SOV
0303 78 10 00 90 J	-- Las demás.	-	SANIT; SOV
0303 78 90 00 00 B	-- Merluza del género <i>Urophycis</i> .	-	SANIT; SOV
0303 79	-- Los demás:	-	
	-- De agua dulce:	-	
0303 79 11 00 00 G	-- Carpas.	-	SANIT; SOV
0303 79 19 00 00 I	-- Los demás.	-	CITES; SANIT; SOV
	-- De mar:	-	
	-- Pescados del género <i>Euthynnus</i> , excepto los listados (<i>Euthynnus (Katsuwonus) palamis</i>), de la subpartida 0303 43:	-	
	-- Destinados a la fabricación industrial de productos de la partida 16 04 (1):	-	
0303 79 21 00 00 E	-- Enteros.	-	SANIT; SOV
0303 79 23 00 00 C	-- Eviscerados y sin branquias.	-	SANIT; SOV
0303 79 29 00 00 G	-- Los demás (por ejemplo, descabezados).	-	SANIT; SOV
0303 79 31 00 00 C	-- Los demás.	-	SANIT; SOV
	-- Gallinetas nórdicas (<i>Sebastes</i> spp.):	-	
0303 79 35 00 00 I	-- De la especie <i>Sebastes marinus</i> .	-	SANIT; SOV
0303 79 37 00 00 G	-- Las demás.	-	SANIT; SOV
0303 79 41 00	-- Pescados de la especie <i>Boreogadus</i> salda:	-	
0303 79 41 00 10 J	-- Destinados a la transformación (4) (219).	-	SANIT; SOV
0303 79 41 00 90 B	-- Los demás	-	SANIT; SOV
0303 79 45 00 00 G	-- Merlangos (<i>Merlangus merlangus</i>)	-	SANIT; SOV
0303 79 51 00 00 H	-- Marucas y escolanos (<i>Molva</i> spp).	-	SANIT; SOV
0303 79 55 00 00 D	-- Abadejos (<i>Theragra chalcogramma</i> y <i>Pollachius pollachius</i>).	-	SANIT; SOV
	-- Tasartes (<i>Orcynopsis unicolor</i>):	-	
0303 79 81 00 00 F	-- Del 15 de febrero al 15 de junio.	-	SANIT; SOV
0303 79 83 00 00 D	-- Del 16 de junio al 14 de febrero.	-	SANIT; SOV
0303 79 65 00 00 B	-- Anchoas (<i>Engraulis</i> spp)	-	SANIT; SOV
0303 79 71 00 00 D	-- Doradas de mar de las especies <i>Dentex dentex</i> y <i>Pagellus</i> spp.	-	SANIT; SOV
0303 78 75 00 00 J	-- Japutas (<i>Brama</i> spp)	-	SANIT; SOV
0303 79 81 00 00 B	-- Rapas (<i>Lophius</i> spp)	-	SANIT; SOV
0303 79 83 00 00 J	-- Bacaladilla (<i>Micromesistius poulassou</i> , <i>Gadus poulassou</i>)	-	SANIT; SOV

CODIFICACION	DESIGNACION DE LAS MERCANCIAS	UNIDADES SUPLEMENT	OBSERVACIONES
0303.79.99	- - - - Los demás	-	CITES; SANIT; SOV
0303.79.99.1.90.A	- - - - Otros bonitos y afines	-	CITES; SANIT; SOV
0303.79.99.2.90.1	- - - - Pez espada (Xiphias gladius)	-	CITES; SANIT; SOV
0303.79.99.9	- - - - Los demás	-	SANIT; SOV
0303.79.99.9.10.B	- - - - Mujoles de mar y mujoles de roca	-	SANIT; SOV
0303.79.99.9.30.J	- - - - Esturiones, destinados a la transformación (4)(84)	-	SANIT; SOV
0303.79.99.9.40.I	- - - - Lutianidos (Lutjanus purpureus), destinados a la transformación (4)(44)	-	SANIT; SOV
0303.79.99.9.90.D	- - - - Los demás	-	CITES; SANIT; SOV
0303.80.00.0	- Hígados, huevas y lechas	-	SANIT; SOV
0303.80.00.0.10.F	- Lechas de pescado, destinadas a la producción del ácido desoxirribonucleico (4)	-	CITES; SANIT; SOV
0303.80.00.0.20.E	- Otras lechas de pescado	-	CITES; SANIT; SOV
0303.80.00.0.90.H	- Los demás	-	CITES; SANIT; SOV
03.04	FILETES Y DEMAS CARNE DE PESCADO (INCLUSO PICADA), FRESCOS, REFRIGERADOS O CONGELADOS:		
0304.10	- Frescos o refrigerados		
	- Filetes		
	- De pescados de agua dulce		
0304.10.11.0.00.H	- De trucha (Salmo Trutta, Salmo gairdneri, Salmo clarki, Salmo aguabonita, Salmo gillae)	-	SANIT; SOV
0304.10.13.0.00.F	- De salmón del Pacífico (Oncorhynchus spp), de salmón del Atlántico (Salmo salar) y salmón del Danubio (Hucho hucho)	-	SANIT; SOV
0304.10.19.0	- De los demás pescados de agua dulce	-	SANIT; SOV
0304.10.19.0.10.I	- De anguilas (Anguilla spp.); de carpas	-	CITES; SANIT; SOV
0304.10.19.0.90.A	- Los demás	-	SANIT; SOV
	- Los demás:		
0304.10.31.0	- De bacalao (Gadus morhua, Gadus ogac, Gadus macrocephalus) y de pescados de la especie Boreogadus salda	-	SANIT; SOV
0304.10.31.0.10.C	- De la especie Gadus morhua	-	SANIT; SOV
0304.10.31.0.90.E	- Los demás	-	SANIT; SOV
0304.10.39.0	- Los demás	-	SANIT; SOV
0304.10.39.0.10.E	- De albacoras (Thunnus alalunga)	-	CITES; SANIT; SOV
0304.10.39.0.90.G	- Los demás	-	CITES; SANIT; SOV

CODIFICACION	DESIGNACION DE LAS MERCANCIAS	UNIDADES SUPLEMENT	OBSERVACIONES
	- Las demás carnes de pescado (incluso picadas)		
	- De pescados de agua dulce:		
0304.10.81.0	- De truchas (Salmo Trutta, Salmo gairdneri, Salmo clarki, Salmo aguabonita, Salmo gillae); de salmones del Pacífico (Oncorhynchus spp); salmones del Atlántico (Salmo salar) y salmones del Danubio (Hucho hucho); de anguilas (Anguilla spp.); de carpas	-	SANIT; SOV
0304.10.81.0.90.B	- Las demás	-	CITES; SANIT; SOV
	- Las demás:		
	- Lomos de arenques		
0304.10.92.0.00.J	- Del 15 de febrero al 15 de junio	-	SANIT; SOV
0304.10.93.0	- Del 16 de junio al 14 de febrero	-	SANIT; SOV
0304.10.93.0.10.H	- Del 18 de junio al 14 de septiembre	-	SANIT; SOV
0304.10.93.0.20.G	- Del 15 de septiembre al 14 de febrero	-	SANIT; SOV
0304.10.98	- Las demás:		
	- De arenques:		
0304.10.98.0.14.E	- Del 16 de junio al 14 de septiembre	-	SANIT; SOV
0304.10.98.0.16.J	- Del 15 de septiembre al 14 de febrero	-	SANIT; SOV
0304.10.98.0.19.D	- Del 15 de febrero al 15 de junio	-	SANIT; SOV
	- De bacalao (Gadus morhua, Gadus ogarc) y de los pescados de la especie Boreogadus salda		
	- De la especie Gadus morhua:		
0304.10.98.0.21.J	- Destinados a la transformación (4)	-	SANIT; SOV
0304.10.98.0.23.F	- Los demás	-	SANIT; SOV
	- Los demás:		
0304.10.98.0.25.A	- Destinados a la transformación (4)	-	SANIT; SOV
0304.10.98.0.27.G	- Los demás	-	SANIT; SOV
	- De eglefinos (Melanogrammus aeglefinus):		
0304.10.98.0.31.I	- Destinados a la transformación (4)	-	SANIT; SOV
0304.10.98.0.38.B	- Los demás	-	SANIT; SOV
	- De carboneros (Pollachius virens):		
0304.10.98.0.41.H	- Destinados a la transformación (4)	-	SANIT; SOV
0304.10.98.0.49.A	- Los demás	-	SANIT; SOV

CODIFICACION	DESIGNACION DE LAS MERCANCIAS	UNIDADES SUPLEMENT	OBSERVACIONES
0304 10 98 0 50 I	De merluzas plateadas (<i>Merluccius bilinearis</i>)	-	SANIT; SOV
0304 10 98 0 60 H	De mielgas (<i>Squalus acanthias</i>)	-	SANIT; SOV
0304 10 98 0 70 G	De los demás escaualos (<i>squalus spp.</i>)	-	SANIT; SOV
0304 10 98 0 82 B	De Halibut negro (<i>Reinhardtius hippoglossoides</i>)	-	SANIT; SOV
	De gallinetas nórdicas (<i>Sebastes spp.</i>)	-	
	De la especie <i>Sebastes marinus</i>	-	
0304 10 98 0 83 J	Destinadas a la transformación (4)	-	SANIT; SOV
0304 10 98 0 84 H	Las demás	-	SANIT; SOV
	Las demás	-	
0304 10 98 0 85 E	Destinadas a la transformación (4)	-	SANIT; SOV
0304 10 98 0 86 C	Las demás	-	SANIT; SOV
0304 10 98 0 87 A	De Fletan del Atlántico (<i>Hippoglossus hippoglossus</i>)	-	SANIT; SOV
0304 10 98 0 88 I	<i>Lamna cornubica</i> ; <i>Isurus nasus</i>	-	SANIT; SOV
0304 10 98 0 90 E	Los demás	-	SANIT; SOV
0304 20	Filetes congelados	-	
	De pescados de agua dulce	-	
0304 20 11 0 00 F	De trucha (<i>Salmo trutta</i> , <i>Salmo gairdneri</i> , <i>Salmo clarki</i> , <i>Salmo aguabonita</i> , <i>Salmo gillae</i>)	-	SANIT; SOV
0304 20 13 0 00 D	De salmón del Pacífico (<i>Oncorhynchus spp.</i>), de salmón del Atlántico (<i>Salmo salar</i>) y de salmón del Danubio (<i>Hucho hucho</i>)	-	SANIT; SOV
0304 20 19 0	De otros pescados de agua dulce	-	
0304 20 19 0 10 G	De anguillas (<i>Anguilla spp.</i>), de carpas	-	SANIT; SOV
	De lucios	-	
0304 20 19 0 31 C	Destinados a la transformación (4)	-	SANIT; SOV
0304 20 19 0 39 F	Los demás	-	SANIT; SOV
0304 20 19 0 90 I	Los demás	-	CITES; SANIT; SOV
	De bacalao (<i>Gadus morhua</i> , <i>Gadus ogac</i> , <i>Gadus macrocephalus</i>) y los pescados de la especie <i>Boreogadus saida</i>	-	
0304 20 21 0	De bacalao de la especie <i>Gadus macrocephalus</i>	-	
0304 20 21 0 10 C	Destinados a la transformación (4)	-	SANIT; SOV
0304 20 21 0 90 E	Los demás	-	SANIT; SOV
0304 20 29 0	Los demás	-	
	De pescados de la especie <i>Gadus morhua</i>	-	

CODIFICACION	DESIGNACION DE LAS MERCANCIAS	UNIDADES SUPLEMENT	OBSERVACIONES
0304 20 29 0 11 C	Destinados a la transformación (4)	-	SANIT; SOV
0304 20 29 0 19 F	Los demás	-	SANIT; SOV
	Los demás	-	
0304 20 29 0 91 E	Destinados a la transformación (4)	-	SANIT; SOV
0304 20 29 0 99 H	Los demás	-	SANIT; SOV
0304 20 31 0 00 B	De carbonero o colín (<i>Pollachius virens</i>)	-	SANIT; SOV
0304 20 33 0 00 J	De eglefino (<i>Melanogrammus aeglefinus</i>)	-	SANIT; SOV
	De gallineta nórdica (<i>Sebastes spp.</i>)	-	
0304 20 35 0 00 H	De la especie <i>Sebastes marinus</i>	-	SANIT; SOV
0304 20 37 0 00 F	Las demás	-	SANIT; SOV
0304 20 41 0 00 J	De merlán (<i>Merlangus merlangus</i>)	-	SANIT; SOV
0304 20 43 0 00 H	De maruca y escolano (<i>Molva spp.</i>)	-	SANIT; SOV
0304 20 45 0	De atún (<i>Thunnus spp.</i> y <i>Euthynnus spp.</i>)	-	
0304 20 45 0 10 E	De albacoras (<i>Thunnus alalunga</i>)	-	SANIT; SOV
0304 20 45 0 90 G	Los demás	-	SANIT; SOV
	De caballa y estorninos (<i>Scomber scombus</i> , <i>Scomber australasicus</i> , <i>Scomber japonicus</i>) y pescados de la especie <i>Orcynopsis unicolor</i>	-	
0304 20 51 0 00 G	De la especie <i>Scomber australasicus</i>	-	SANIT; SOV
0304 20 53 0 00 E	Los demás	-	SANIT; SOV
	De merluza (<i>Merluccius spp.</i> , <i>Urophycis spp.</i>)	-	
0304 20 57	De merluza del género <i>Merluccius</i>	-	
	Del 1 de Julio al 31 de Diciembre	-	
	Bloques industriales	-	
0304 20 57 0 03 E	Destinados a la transformación, con exclusión de las especies <i>Merluccius merluccius</i> , <i>Merluccius bilinearis</i> y <i>Merluccius carpenis</i> (4)(219)	-	SANIT; SOV
0304 20 57 0 08 B	Los demás	-	SANIT; SOV
	Planchas industriales con espinas ("standard")	-	
0304 20 57 0 11 H	Destinadas a la transformación, con exclusión de las especies <i>Merluccius merluccius</i> , <i>Merluccius bilinearis</i> y <i>Merluccius carpenis</i> (4)(219)	-	SANIT; SOV
0304 20 57 0 19 A	Los demás	-	SANIT; SOV
	Los demás	-	
0304 20 57 0 21 G	Destinados a la transformación, con exclusión de las especies <i>Merluccius merluccius</i> , <i>Merluccius bilinearis</i> y <i>Merluccius</i>	-	SANIT; SOV

CODIFICACION	DESIGNACION DE LAS MERCANCIAS	UNIDADES SUPLEMENT.	OBSERVACIONES
0304.20.57.0.29.J	carpensis (4)(219). - - - - - Los demás. - - - - - Del 1 de enero al 30 de junio. - - - - - Bloques industriales:	-	SANIT; SOV
0304.20.57.0.81.A	- - - - - Destinados a la transformación, con exclusión de las especies <i>Merluccius merluccius</i> , <i>Merluccius bilinearis</i> y <i>Merluccius carpensis</i> (4)(219).	-	SANIT; SOV
0304.20.57.0.89.D	- - - - - Los demás. - - - - - Los demás:	-	SANIT; SOV
0304.20.57.0.91.J	- - - - - Destinados a la transformación, con exclusión de las especies <i>Merluccius merluccius</i> , <i>Merluccius bilinearis</i> y <i>Merluccius carpensis</i> (4)(219).	-	SANIT; SOV
0304.20.57.0.99.C	- - - - - Los demás.	-	SANIT; SOV
0304.20.58.0.00.I	- - - De merluza del género <i>Urophycis</i> . - - - De escualos:	-	SANIT; SOV
0304.20.61.0.00.E	- - - Mielga y pitarroja (<i>Squalus acanthias</i> y <i>Scyllorhinus</i> spp.)	-	SANIT; SOV
0304.20.69.0.00.G	- - - De los demás escualos.	-	SANIT; SOV
0304.20.71.0.00.C	- - - De solías (<i>Pleuronectes platessa</i>).	-	SANIT; SOV
0304.20.73.0.00.A	- - - De platija (<i>Platichthys flesus</i>).	-	SANIT; SOV
0304.20.75.0.00.I	- - - De arenque (<i>Clupea harengus</i> , <i>Clupea pallasii</i>).	-	SANIT; SOV
0304.20.79.0.00.E	- - - De gallo (<i>Lepidocromus</i> spp.).	-	SANIT; SOV
0304.20.81.0.00.A	- - - De japuta (<i>Brama</i> spp.).	-	SANIT; SOV
0304.20.83.0.00.I	- - - De rape (<i>Lophius</i> spp.). - - - De abadejo de Alaska (<i>Theragra chalcogramma</i>):	-	SANIT; SOV
0304.20.85.0.10.F	- - - Bloques industriales, destinados a la transformación	-	SANIT; SOV
0304.20.85.0.90.H	- - - Los demás.	-	SANIT; SOV
0304.20.98.0	- - - Los demás:	-	
0304.20.98.0.10.A	- - - De abadejos de Alaska (<i>Theragra chalcogramma</i>), destinados a la transformación.	-	SANIT; SOV
0304.20.98.0.20.J	- - - De halibute (<i>Reinhardtius Hippoglossoides</i> , <i>Hippoglossus hippoglossus</i> <i>Hippoglossus stenolepis</i>)	-	SANIT; SOV
0304.20.98.0.30.I	- - - De bacaladilla (<i>Micromesistius poutasson</i> o <i>Gadus poutasson</i>), destinados a la transformación (4).	-	SANIT; SOV
0304.20.98.0.90.C	- - - Los demás	-	CITES; SANIT; SOV
0304.90	- - - Los demás:	-	

CODIFICACION	DESIGNACION DE LAS MERCANCIAS	UNIDADES SUPLEMENT.	OBSERVACIONES
0304.90.10.0	- - - De pescados de agua dulce.	-	
0304.90.10.0.10.A	- - - De truchas (<i>Salmo Trutta</i> , <i>Salmo gairdneri</i> , <i>Salmo clarki</i> , <i>Salmo equabonita</i> , <i>Salmo gilae</i>); de salmones del Pacífico (<i>Oncorhynchus</i> spp.), salmones del Atlántico (<i>Salmo salar</i>) y salmones del Danubio (<i>Hucho hucho</i>); de carpas; de anguilas (<i>Anguilla</i> spp.). - - - De luctos:	-	SANIT; SOV
0304.90.10.0.31.G	- - - - - Destinados a la transformación (4).	-	SANIT; SOV
0304.90.10.0.39.J	- - - - - Los demás.	-	SANIT; SOV
0304.90.10.0.90.C	- - - - - Los demás - - - - - Los demás: - - - - - De arenque (<i>Clupea harengus</i> , <i>Clupea pallasii</i>):	-	CITES; SANIT; SOV
0304.90.21.0.00.I	- - - - - Del 15 de febrero al 15 de junio.	-	SANIT; SOV
0304.90.25.0.00.E	- - - - - Del 16 de junio al 14 de febrero.	-	SANIT; SOV
0304.90.31.0.00.G	- - - - - De gallineta nórdica (<i>Sebastes</i> spp.). - - - - - De bacalao (<i>Gadus morhua</i> , <i>Gadus opac</i> , <i>Gadus macrocephalus</i>) y de pescados de la especie <i>Boreogadus saida</i> :	-	SANIT; SOV
0304.90.35.0	- - - - - De bacalao de la especie <i>Gadus macrocephalus</i>	-	
0304.90.35.0.10.B	- - - - - Destinados a la transformación (4).	-	SANIT; SOV
0304.90.35.0.90.D	- - - - - Los demás	-	SANIT; SOV
0304.90.38.0	- - - - - De la especie <i>Gadus morhua</i> :	-	
0304.90.38.0.10.I	- - - - - Destinados a la transformación (4).	-	SANIT; SOV
0304.90.38.0.90.A	- - - - - Los demás. - - - - - Los demás:	-	SANIT; SOV
0304.90.39.0.10.H	- - - - - Destinados a la transformación (4).	-	SANIT; SOV
0304.90.39.0.90.J	- - - - - Los demás.	-	SANIT; SOV
0304.90.41.0.00.E	- - - De carboneros o colines (<i>Pollachius virens</i>).	-	SANIT; SOV
0304.90.45.0.00.A	- - - De eglefino (<i>Melanogrammus aeglefinus</i>). - - - De merluza (<i>Merluccius</i> spp., <i>Urophycis</i> spp.):	-	SANIT; SOV
0304.90.47.0	- - - - - Merluza del género <i>Merluccius</i>	-	
0304.90.47.0.20.G	- - - - - Carne de merluza, de la especie <i>Merluccius bilinearis</i> .	-	SANIT; SOV
0304.90.47.0.30.F	- - - - - Bloques industriales destinados a la transformación, con exclusión de las especies <i>Merluccius merluccius</i> , <i>Merluccius bilinearis</i> y <i>Merluccius carpensis</i> (4)(219).	-	SANIT; SOV
0304.90.47.0.90.J	- - - - - Los demás.	-	SANIT; SOV

CODIFICACION	DESIGNACION DE LAS MERCANCIAS	UNIDADES SUPLEMENT.	OBSERVACIONES
0304 90 49 0 00 G	- - - - Merluza del género <i>Urophycis</i>	-	SANIT; SOV
0304 90 51 0 00 B	- - - - De gallo (<i>Lepidorhombus</i> spp.)	-	SANIT; SOV
0304 90 55 0 00 H	- - - - De japuta (<i>Gramma</i> spp.)	-	SANIT; SOV
0304 90 57 0 00 F	- - - - De rape (<i>Lophius</i> spp.)	-	SANIT; SOV
0304 90 59 0 00 D	- - - - De bacaladilla (<i>Micromesistius poulassou</i> o <i>Gadus poulassou</i>)	-	SANIT; SOV
0304 90 81 0 00 J	- - - - De abadejos de Alaska	-	SANIT; SOV
0304 90 98	- - - - Los demás:	-	
0304 90 98 1 80 F	- - - - De atunes (<i>Thunnus</i> spp. y <i>Euthynnus</i> spp.)	-	SANIT; SOV
0304 90 98 9	- - - - Los demás:	-	
	- - - - De escualos (<i>Squalus</i> spp.)	-	
0304 90 98 9 31 C	- - - - De mielgas (<i>Squalus acanthias</i>)	-	SANIT; SOV
0304 90 98 9 39 F	- - - - Los demás:	-	SANIT; SOV
0304 90 98 9 50 C	- - - - De halibut negro (<i>Reinhardtius hippoglossoides</i>)	-	SANIT; SOV
0304 90 98 9 70 A	- - - - De halibut del Atlántico (<i>Hippoglossus hippoglossus</i>)	-	SANIT; SOV
0304 90 98 9 80 J	- - - - De <i>Lamna cornubica</i> : <i>Isurus nasus</i> .	-	SANIT; SOV
0304 90 98 9 90 I	- - - - Los demás	-	CITES; SANIT; SOV
03.05	PESCADO SECO, SALADO O EN SALMUERA; PESCADO AHUMADO, INCLUIDO COCIDO ANTES O DURANTE EL AHUMADO; HARINA DE PESCADO APTA PARA LA ALIMENTACIÓN HUMANA:		
0305 10 00 0 00 J	- Harina de pescado apta para la alimentación humana.	-	SANIT; SOV
0305 20 00	- Hígados, huevas y lechas, secos, ahumados, salados o en salmuera:		
0305 20 00 1	- Huevas:		
0305 20 00 1 10 E	- Huevas de pescado, saladas o en salmuera	-	SANIT; SOV
0305 20 00 1 90 G	- Las demás	-	SANIT; SOV
0305 20 00 9 90 J	- Los demás:	-	SANIT; SOV
0305 30	- Filetes secos, salados o en salmuera, sin ahumar:		
	- De bacalao (<i>Gadus morhua</i> , <i>Gadus ogac</i> , <i>Gadus macrocephalus</i>) y pescados de la especie <i>Boreogadus</i> salda:		
0305 30 11 0	- De bacalao de la especie <i>Gadus macrocephalus</i> :		
0305 30 11 0 10 B	- Secos, salados o sin salar	-	SANIT; SOV
0305 30 11 0 90 D	- Los demás:	-	SANIT; SOV
0305 30 19 0	- Los demás:		
0305 30 19 0 10 D	- Secos, salados o sin salar.	-	SANIT; SOV

CODIFICACION	DESIGNACION DE LAS MERCANCIAS	UNIDADES SUPLEMENT.	OBSERVACIONES
0305 30 19 0 90 F	- - - - Los demás:	-	SANIT; SOV
0305 30 30 0 00 J	- De salmón del Pacífico (<i>Oncorhynchus</i> spp.), de salmón del Atlántico (<i>Salmo salar</i>) y de salmones del Danubio (<i>Hucho hucho</i>), salados o en salmuera.	-	SANIT; SOV
0305 30 50 0 00 E	- De filetes negro (<i>Reinhardtius hippoglossoides</i>), salados o en salmuera.	-	SANIT; SOV
0305 30 90 0	- Los demás:		
	- De carboneros (<i>Pollachius virens</i>):		
0305 30 80 0 13 J	- Salados, destinados a la transformación (4) (219)	-	SANIT; SOV
0305 30 90 0 17 A	- Los demás:	-	SANIT; SOV
0305 30 80 0 20 E	- De pescados de la especie <i>Clupea ilisha</i> , en salmuera.	-	SANIT; SOV
0305 30 90 0 90 H	- Los demás:	-	SANIT; SOV
	- Pescado ahumado, incluidos los filetes:		
0305 41 00 0 00 C	- Salmones del Pacífico (<i>Oncorhynchus</i> spp.), salmones del Atlántico (<i>Salmo salar</i>) y salmones del Danubio (<i>Hucho hucho</i>).	-	SANIT; SOV
0305 42 00 0 00 B	- Arenques (<i>Clupea harengus</i> y <i>Clupea pallasii</i>).	-	SANIT; SOV
0305 49	- Los demás:		
0305 49 10 0 00 C	- Filetes negro (<i>Reinhardtius hippoglossoides</i>).	-	SANIT; SOV
0305 49 20 0 00 A	- Filetes atlántico (<i>Hippoglossus hippoglossus</i>).	-	SANIT; SOV
0305 49 30 0 00 I	- Caballas y estorninos (<i>Scomber scombrus</i> , <i>Scomber australasicus</i> , <i>Scomber japonicus</i>).	-	SANIT; SOV
0305 49 40 0 00 G	- Truchas (<i>Salmo trutta</i> , <i>Salmo gairdneri</i> , <i>Salmo clarki</i> , <i>Salmo aguabonita</i> , <i>Salmo gillei</i>).	-	SANIT; SOV
0305 49 50 0 00 D	- Anguilas (<i>Anguilla</i> spp.)	-	SANIT; SOV
0305 49 90 0 00 F	- Los demás:	-	SANIT; SOV
	- Pescado seco, incluso salado, sin ahumar:		
0305 51	- Bacalao (<i>Gadus morhua</i> , <i>Gadus ogac</i> y <i>Gadus macrocephalus</i>):		
0305 51 10 0	- Secos, sin salar:		
0305 51 10 0 10 G	- Bacalao de la especie <i>Gadus morhua</i> .	-	SANIT; SOV
0305 51 10 0 20 F	- Bacalao de la especie <i>Gadus ogac</i> .	-	SANIT; SOV
0305 51 10 0 90 I	- Los demás:	-	SANIT; SOV
0305 51 90 0	- Secos, salados:		
	- Bacalao de la especie <i>Gadus morhua</i> :		
0305 51 90 0 11 H	- Enteros o descabezados	-	SANIT; SOV
0305 51 90 0 18 A	- En trozos.	-	SANIT; SOV

CODIFICACION	DESIGNACION DE LAS MERCANCIAS	UNIDADES SUPLEMENT	OBSERVACIONES
0305 51 90 0 20 I	- - - - Bacalaos de la especie <i>Gadus ogac</i> .	-	SANIT. SOV
0305 51 90 0 30 H	- - - - Bacalaos de la especie <i>Gadus macrocephalus</i> .	-	SANIT. SOV
0305 59	- - Los demás:		
	- - - Pescado de la especie <i>Boreogadus saida</i> :		
0305 59 11 0 00 I	- - - - Seco, sin salar.	-	SANIT. SOV
0305 59 19 0 00 A	- - - - Seco, salado.	-	SANIT. SOV
0305 59 30 0 00 F	- - - Arenques (<i>Clupea harengus</i> , <i>Clupea pallasii</i>).	-	SANIT. SOV
0305 59 50 0 00 A	- - - Anchoas (<i>Engraulis</i> spp.)	-	SANIT. SOV
0305 59 60 0 00 I	- - - Fletan negro (<i>Reinhardtius hippoglossoides</i>) y Halibut del Pacífico (<i>Hippoglossus stenolepis</i>)	-	SANIT. SOV
0305 59 70 0 00 G	- - - Fletan atlántico (<i>Hippoglossus hippoglossus</i>)	-	SANIT. SOV
0305 59 90	- - Los demás:		
0305 59 90 1 00 A	- - - - Bacalaos (<i>Gadus callarias</i>)	-	SANIT. SOV
0305 59 90 9 00 D	- - - - Los demás.	-	SANIT. SOV
	- Pescado salado sin secar ni ahumar y pescado en salmuera		
0305 61 00 0 00 H	- - Arenques (<i>Clupea harengus</i> y <i>Clupea pallasii</i>)	-	SANIT. SOV
0305 62 00 0	- - Bacalaos (<i>Gadus morhua</i> , <i>Gadus ogac</i> y <i>Gadus macrocephalus</i>):		
	- - - Bacalaos de la especie <i>Gadus morhua</i> .		
	- - - - Enteros:		
0305 62 00 0 11 D	- - - - - Salados.	-	SANIT. SOV
0305 62 00 0 19 G	- - - - - Los demás.	-	SANIT. SOV
	- - - - Los demás:		
0305 62 00 0 21 C	- - - - - Salados.	-	SANIT. SOV
0305 62 00 0 28 F	- - - - - Los demás.	-	SANIT. SOV
	- - - Bacalaos de la especie <i>Gadus ogac</i> :		
0305 62 00 0 31 B	- - - - Salados	-	SANIT. SOV
0305 62 00 0 39 E	- - - - Los demás.	-	SANIT. SOV
0305 62 00 0 40 C	- - - Bacalaos de la especie <i>Gadus macrocephalus</i> .	-	SANIT. SOV
0305 63 00 0 00 F	- - Anchoas (<i>Engraulis</i> spp.):	-	SANIT. SOV
0305 68	- - Los demás.		
0305 69 10 0	- - Pescado de la especie <i>Boreogadus saida</i>		
0305 69 10 0 10 G	- - - - Salado.	-	SANIT. SOV

CODIFICACION	DESIGNACION DE LAS MERCANCIAS	UNIDADES SUPLEMENT	OBSERVACIONES
0305 69 10 0 90 I	- - - - Los demás.	-	SANIT. SOV
0305 69 20 0 00 F	- - - Fletan negro (<i>Reinhardtius hippoglossoides</i>) y Fletan del Pacífico (<i>Hippoglossus stenolepis</i>).	-	SANIT. SOV
0305 69 30 0 00 D	- - - Fletan atlántico (<i>Hippoglossus hippoglossus</i>).	-	SANIT. SOV
0305 69 50 0 00 J	- - - Salmones del Pacífico (<i>Oncorhynchus</i> spp.), salmones del Atlántico (<i>Salmo salar</i>) y salmones del Danubio (<i>Hucho hucho</i>)	-	SANIT. SOV
0305 69 90	- - Los demás:		
0305 69 90 1 90 J	- - - - Otros bacalaos (<i>Gadus callarias</i>)	-	SANIT. SOV
0305 69 90 9	- - - - Los demás:		
0305 69 90 9 20 J	- - - - - Pescados de la especie <i>Clupea ilisha</i> , en salmuera.	-	SANIT. SOV
0305 69 90 9 90 C	- - - - - Los demás.	-	SANIT. SOV
03 08	CRUSTACEOS, INCLUIDO PELADOS, VIVOS, FRESCOS, REFRIGERADOS, CONGELADOS, SECOS, SALADOS O EN SALMUERA; CRUSTACEOS SIN PELAR COCIDOS CON AGUA O VAPOR, INCLUIDO REFRIGERADOS, CONGELADOS, SECOS, SALADOS O EN SALMUERA:		
	- Congelados:		
0306 11 00	- - Langostas (<i>Palinurus</i> spp., <i>Panulirus</i> spp. y <i>Jaesus</i> spp.):		
0306 11 00 1 00 F	- - - <i>Palinurus</i> spp., <i>Panulirus</i> spp.	-	SANIT. SOV
0306 11 00 2 00 D	- - - <i>Jaesus</i> spp.	-	SANIT. SOV
0306 12	- - Bogavantes (<i>Homarus</i> spp.):		
0306 12 10 0 00 E	- - - Enteros	-	SANIT. SOV
0306 12 90 0 00 H	- - - Los demás.	-	SANIT. SOV
0306 13	- - Camarones, langostinos, quisquillas y gambas		
0306 13 10 0	- - - Gambas de la familia <i>Pandalidae</i> .		
0306 13 10 0 10 C	- - - - De la especie <i>Pandalus borealis</i> sin pelar, destinadas a la transformación (4) (219).	-	SANIT. SOV
0306 13 10 0 90 E	- - - - Las demás.	-	SANIT. SOV
0306 13 30 0 00 J	- - - Camarones del género <i>Crangon</i> .	-	SANIT. SOV
0306 13 90 0 00 G	- - - Los demás.	-	SANIT. SOV
0306 14	- - Cangrejos de mar:		
0306 14 10 0 00 C	- - - Cangrejos de las especies <i>Paralithodes camchaticus</i> , <i>Chionoecetes</i> spp. y <i>Callinectes sapidus</i>	-	SANIT. SOV
0306 14 30 0 00 I	- - - Buey (<i>Cancer pagurus</i>).	-	SANIT. SOV
0306 14 90 0 00 F	- - - Los demás.	-	SANIT. SOV
0306 19	- - Los demás.		

CODIFICACION	DESIGNACION DE LAS MERCANCIAS	UNIDADES SUPLEMENT.	OBSERVACIONES
0306.18.10.0.00.H	- - - Cangrejos de río.	-	SANIT; SOV
0306.18.30.0.00.D	- - - Cigalas (<i>Nephrops norvegicus</i>).	-	SANIT; SOV
0306.18.90.0	- - - Los demás:	-	
0306.19.90.0.10.J	- - - Knill, destinado a la transformación (4)	-	SANIT; SOV
0306.19.90.0.20.J	- - - <i>Peurullus</i> spp	-	SANIT; SOV
0306.18.90.0.90.B	- - - Los demás - Sin congelar:	-	SANIT; SOV
0306.21.00	- - Langostas (<i>Palinurus</i> spp., <i>Panulirus</i> spp. y <i>Jasus</i> spp.)	-	
0306.21.00.1.00.D	- - - Vivas para cultivos o para semicultivos.	-	SANIT; VETER; CULT
	- - - Las demás:	-	
0306.21.00.2.00.B	- - - <i>Palinurus</i> spp. y <i>Panulirus</i> spp.	-	SANIT; SOV
0306.21.00.3.00.J	- - - <i>Jasus</i> spp.	-	SANIT; SOV
0306.22	- - Bogavantes (<i>Homarus</i> spp.)	-	
0306.22.10	- - - Vivos:	-	
0306.22.10.1.00.A	- - - Para cultivos o para semicultivos	-	SANIT; VETER; CULT
0306.22.10.9.00.D	- - - Los demás	-	SANIT; SOV
	- - - Los demás:	-	
0306.22.91.0.00.E	- - - Enteros.	-	SANIT; SOV
0306.22.99.0.00.G	- - - Los demás.	-	SANIT; SOV
0306.23	- - Camarones, langostinos, quisquillas y gambas:	-	
0306.23.10	- - - Gambas de la familia <i>Pandalidae</i>	-	
0306.23.10.1.19.J	- - - Para cultivos o para semicultivos	-	SANIT; VETER; CULT
0306.23.10.9	- - - Las demás	-	
	- - - - Frescas (vivas o muertas):	-	
0306.23.10.9.11.J	- - - - De la especie <i>Pandalus borealis</i> sin pelar, destinadas a la transformación (4)(219)	-	SANIT; SOV
0306.23.10.9.19.C	- - - - Las demás.	-	SANIT; SOV
	- - - - Las demás	-	
0306.23.10.9.91.B	- - - - De la especie <i>Pandalus borealis</i> sin pelar, refrigeradas, destinadas a la transformación (4)(219)	-	SANIT; SOV
0306.23.10.9.99.E	- - - - Las demás.	-	SANIT; SOV
	- - - Quisquilla del género <i>Crangon</i> :	-	
0306.23.31	- - - Frescas, refrigeradas o simplemente cocidas con agua o vapor	-	

CODIFICACION	DESIGNACION DE LAS MERCANCIAS	UNIDADES SUPLEMENT.	OBSERVACIONES
	- - - - Frescas (vivas o muertas).	-	
0306.23.31.1.10.D	- - - - Vivas para cultivos o para semicultivos.	-	SANIT; VETER; SOV; CULT
0306.23.31.9.10.G	- - - - Las demás.	-	SANIT; SOV
0306.23.31.9.90.I	- - - - Las demás.	-	SANIT; SOV
0306.23.38.0.00.I	- - - - Las demás	-	SANIT; SOV
0306.23.90	- - - Los demás:	-	
0306.23.90.1.10.B	- - - - Vivos para cultivos o para semicultivos.	-	SANIT; VETER; CULT
0306.23.90.9	- - - - Los demás:	-	
0306.23.90.9.10.E	- - - - Frescos (vivos o muertos)	-	SANIT; SOV
0306.23.90.9.90.G	- - - - Los demás.	-	SANIT; SOV
0306.24	- - Cangrejos de mar.	-	
0306.24.10	- - - Cangrejos de las especies <i>Paralithodes camchaticus</i> , <i>Chionoecetes</i> spp. y <i>Callinectes sapidus</i> :	-	
0306.24.10.1.00.I	- - - - Vivos para cultivos o para semicultivos	-	SANIT; VETER; CULT
0306.24.10.9.00.B	- - - - Los demás.	-	SANIT; SOV
0306.24.30	- - - Buey (<i>Cancer pagurus</i>):	-	
0306.24.30.1.00.E	- - - - Vivos para cultivos o para semicultivos	-	SANIT; VETER; CULT
0306.24.30.9.00.H	- - - - Los demás.	-	SANIT; SOV
0306.24.90	- - - Los demás:	-	
0306.24.90.1.00.B	- - - - Vivos para cultivos o para semicultivos.	-	SANIT; VETER; CULT
	- - - - Los demás	-	
0306.24.90.2.00.J	- - - - Centollos frescos (Mala squinado)	-	SANIT; SOV
0306.24.90.9.00.E	- - - - Los demás	-	SANIT; SOV
0306.29	- - Los demás.	-	
0306.29.10	- - Cangrejos de río.	-	
0306.29.10.1.00.D	- - - Vivos para cultivos o para semicultivos	-	SANIT; VETER; CULT
0306.29.10.9.00.G	- - - Los demás.	-	SANIT; SOV
0306.29.30	- - Cigalas (<i>Nephrops norvegicus</i>):	-	
0306.29.30.1.00.J	- - - Vivos para cultivos o para semicultivos	-	SANIT; VETER; CULT
0306.29.30.9.00.C	- - - Las demás	-	SANIT; SOV
0306.29.90	- - Los demás:	-	
0306.29.90.1	- - - Vivos para cultivos o para semicultivos	-	

CODIFICACION	DESIGNACION DE LAS MERCANCIAS	UNIDADES SUPLEMENT.	OBSERVACIONES
0306.28.90.1.20.E	- - - - - Peurullius spp.	-	SANIT; VETER; CULT
0306.28.90.1.80.H	- - - - - Los demás.	-	SANIT; VETER; CULT
0306.28.90.8	- - - - - Los demás.	-	
0306.28.90.8.10.I	- - - - - Krill, destinado a la transformación (4).	-	SANIT; SOV
0306.28.90.8.20.H	- - - - - Peurullius spp.	-	SANIT; SOV
0306.28.90.8.90.A	- - - - - Los demás.	-	SANIT; SOV
03.07	MOLUSCOS, INCLUIDO SEPARADOS DE LAS VALVAS, VIVOS, FRESCOS, REFRIGERADOS, CONGELADOS, SECOS, SALADOS O EN SALMUERA; INVERTEBRADOS ACUATICOS, EXCEPTO LOS CRUSTACEOS Y MOLUSCOS, VIVOS, FRESCOS, REFRIGERADOS, CONGELADOS, SECOS, SALADOS O EN SALMUERA:		
0307.10	- Ostras:		
0307.10.10.0.00.F	- - Ostras planas (Género ostrea), vivas, con sus conchas, que no pesen más de 40 g por unidad.	-	SANIT; VETER; SOV
0307.10.90	- - Las demás:		
0307.10.90.1.00.G	- - - Vivas para cultivos o para semicultivos.	-	SANIT; VETER; CULT
0307.10.90.9.00.J	- - - Las demás.	-	SANIT; SOV
	- Veneras (vieiras), volandelinas y otros moluscos de los géneros Pecten, Chlamys o Placopecten:		
0307.21.00	- - Vivos, frescos o refrigerados:		
0307.21.00.1.00.C	- - - Vivos para cultivos o para semicultivos.	-	SANIT; VETER; CULT
0307.21.00.9.00.F	- - - Los demás.	-	SANIT; SOV
0307.28	- - Los demás:		
0307.28.10.0.00.E	- - - Veneras (vieiras), (Pecten maximus), congeladas	-	SANIT; SOV
0307.28.90.0.00.H	- - - Los demás	-	SANIT; SOV
	- Mejillones (Mytilus spp y Perna spp.):		
0307.31	- - Vivos, frescos o refrigerados:		
0307.31.10	- - - Mytilus spp		
	- - - Vivos.		
0307.31.10.1.00.I	- - - - Para cultivos o para semicultivos	-	CITES; SANIT; VETER; CULT
0307.31.10.2.00.G	- - - - Los demás.	-	CITES; SANIT; SOV
0307.31.10.9.00.B	- - - - Los demás.	-	CITES; SANIT; SOV
0307.31.90	- - - Perna spp:		
0307.31.90.1.00.B	- - - - Vivos, para cultivos o para semicultivos	-	SANIT; VETER; CULT

CODIFICACION	DESIGNACION DE LAS MERCANCIAS	UNIDADES SUPLEMENT.	OBSERVACIONES
0307.31.90.9.00.E	- - - - Los demás.	-	SANIT; SOV
0307.39	- - Los demás:		
0307.39.10	- - - Mytilus spp:		
0307.39.10.1.00.A	- - - - Congelados.	-	SANIT; SOV
0307.39.10.9.00.D	- - - - Los demás.	-	SANIT; SOV
0307.39.90.0.00.F	- - - - Perna spp.	-	SANIT; SOV
	- Jibias (Sepia officinalis y Rossia macrosoma) y globitos (Sepioloa spp), calamares y potas (Loligo spp., Omastrephes spp., Nototodarus spp. y Sepioteuthis spp.):		
0307.41	- - Vivos, frescos o refrigerados:		
0307.41.10.0.00.I	- - - Jibias (Sepia officinalis, Rossia macrosoma) y globitos (Sepioloa spp)	-	SANIT; VETER; SOV
	- - - Calamares y potas (Omastrephes spp; Loligo spp, Nototodarus spp, Sepioteuthis spp):		
0307.41.91	- - - - Loligo spp., Omastrephes sagittatus:		
	- - - - Vivos:		
0307.41.91.1.00.I	- - - - - Para cultivos o para semicultivos.	-	SANIT; VETER; CULT
0307.41.91.2.00.G	- - - - - Los demás.	-	SANIT; SOV
0307.41.91.3.00.E	- - - - - Frescos o refrigerados.	-	SANIT; SOV
0307.41.99.0.00.C	- - - - Los demás	-	SANIT; SOV
0307.48	- - Los demás:		
	- - Congelados:		
	- - - Jibias (Sepia officinalis, Rossia macrosoma) y globitos:		
0307.48.11.0.00.J	- - - - Del género Sepioloa excepto la Sepioloa rondeletti	-	SANIT; SOV
0307.48.19.0.00.B	- - - - Los demás	-	SANIT; SOV
	- - - Calamares y potas (Omastrephes spp; Loligo spp, Nototodarus spp, Sepioteuthis spp.):		
	- - - - Loligo spp		
0307.48.31.0	- - - - - Loligo vulgaris:		
0307.48.31.0.10.E	- - - - - Sin limpiar.	-	SANIT; SOV
0307.48.31.0.80.G	- - - - - Los demás.	-	SANIT; SOV
0307.48.33.0	- - - - - Loligo pealei:		
0307.48.33.0.10.C	- - - - - Sin limpiar.	-	SANIT; SOV
0307.48.33.0.80.E	- - - - - Los demás.	-	SANIT; SOV
	- - - - - Loligo patagonica:		

CODIFICACION	DESIGNACION DE LAS MERCANCIAS	UNIDADES SUPLEMENT.	OBSERVACIONES
0307.49.35.0.10.A	----- Sin limpiar.	-	SANIT; SOV
0307.49.35.0.90.C	----- Los demás.	-	SANIT; SOV
0307.49.38	----- Los demás	-	
0307.49.38.1	----- Loligo opalescens:		
0307.49.38.1.10.F	----- Sin limpiar	-	SANIT; SOV
0307.49.38.1.90.H	----- Los demás.	-	SANIT; SOV
0307.49.38.9	----- Los demás	-	
0307.49.38.9.10.I	----- Sin limpiar.	-	SANIT; SOV
0307.49.38.9.90.A	----- Los demás	-	SANIT; SOV
0307.49.51	----- Omastrephes sagittatus.		
0307.49.51.1.00.I	----- Tubo	-	SANIT; SOV
0307.49.51.9.00.B	----- Los demás	-	SANIT; SOV
0307.49.59.0.00.C	----- Los demás.	-	SANIT; SOV
	----- Los demás:		
0307.49.71.0.00.G	----- Jibias (Sepia officinalis, Rossia macrosoma) y globitos (Sepiola spp.).	-	SANIT; SOV
	----- Calamares y potas (Omastrephes spp., Loligo spp., Nototodarus spp., Sepioteuthis spp.):		
0307.49.91.0.00.C	----- Loligo spp., Omastrephes sagittatus	-	SANIT; SOV
0307.49.99.0.00.E	----- Los demás.	-	SANIT; SOV
	----- Pulpos (Octopus spp.)		
0307.51.00.0.00.H	----- Vivos, frescos o refrigerados.	-	SANIT; SOV
0307.59	----- Los demás:		
0307.59.10.0.00.H	----- Congelados	-	SANIT; SOV
0307.59.90.0.00.A	----- Los demás	-	SANIT; SOV
0307.60.00	----- Caracoles, excepto los de mar:		
0307.60.00.1.00.E	----- Vivos, para cultivos o para semicultivos	-	CITES; SANIT; VETER; CULT
0307.60.00.9.00.H	----- Los demás.	-	CITES; SANIT; SOV
	----- Los demás:		
0307.91.00	----- Vivos, frescos o refrigerados:		
0307.91.00.1.00.H	----- Vivos, para cultivos o para semicultivos	-	CITES; SANIT; VETER; CULT
	----- Los demás:		

CODIFICACION	DESIGNACION DE LAS MERCANCIAS	UNIDADES SUPLEMENT.	OBSERVACIONES
0307.91.00.2.00.F	----- Illex spp.	-	CITES; SANIT; VETER
	----- Otros moluscos:		
0307.91.00.3.00.D	----- Almeja fresca o refrigerada (Venus Gallina)	-	CITES; SANIT; SOV
0307.91.00.4.00.B	----- Los demás	-	CITES; SANIT; SOV
0307.91.00.8.00.A	----- Los demás invertebrados acuáticos	-	CITES; SANIT; SOV
0307.99	----- Los demás:		
	----- Congelados:		
0307.99.11	----- Illex spp.		
0307.99.11.1	----- Tubo		
	----- Cuerpos destinados a la transformación (4):		
0307.99.11.1.11.D	----- Sin limpiar	-	SANIT; SOV
0307.99.11.1.19.G	----- Los demás.	-	SANIT; SOV
	----- Los demás:		
0307.99.11.1.91.F	----- Sin limpiar	-	SANIT; SOV
0307.99.11.1.99.I	----- Los demás.	-	SANIT; SOV
0307.99.11.9	----- Los demás.		
	----- Cuerpos destinados a la transformación (4):		
0307.99.11.9.11.G	----- Sin limpiar	-	SANIT; SOV
0307.99.11.9.19.J	----- Los demás	-	SANIT; SOV
	----- Los demás:		
0307.99.11.9.91.I	----- Sin limpiar.	-	SANIT; SOV
0307.99.11.9.99.B	----- Los demás	-	SANIT; SOV
0307.99.13.0.00.G	----- Almejas y otras especies de las familias de los Venéridos.	-	SANIT; SOV
0307.99.19.0.00.A	----- Los demás invertebrados acuáticos	-	CITES; SANIT; SOV
0307.99.90.0.00.C	----- Los demás.	-	SANIT; SOV

N.º	REMISIONES
(1)	La inclusión en esta subpartida se subordinará a las condiciones previstas en las disposiciones comunitarias dictadas en la materia.
(4)	El control de utilización de este destino particular se hará mediante la aplicación de las disposiciones comunitarias dictadas en la materia.
(7)	Subordinará a los límites y a las condiciones que las Autoridades Comunitarias competentes determinen.
(25)	GB: 0 X.
(44)	No obstante, no se admite la suspensión cuando el tratamiento se efectúe por empresas de venta al por menor o de restauración.
(72)	El contingente arancelario comunitario se aplicará si el precio franco frontera establecido por los Estados miembros con arreglo al artículo 21 del Reglamento (CEE) n.º 3796/81 (DO n.º L 379 de 31.12.1981), modificado en última instancia por el Reglamento (CEE) n.º 3468/88 (DO n.º L 305 de 10.11.1988) es, como mínimo, igual al precio de referencia fijado o a fijar por la Comunidad para los productos y categorías de productos considerados.
(78)	GB: 2X, IE: 0.0050 kg.
(79)	GB: 2X, distintos de los abiertos a lo largo, salados o húmedos.
(80)	Siempre que se respete el precio de referencia determinado o a determinar.
(82)	Siempre que se respete el precio de referencia. En caso de que no sea así, está prevista la aplicación de un gravamen compensatorio.
(84)	Se admite la suspensión para los pescados que se destinen a ser sometidos a cualquier operación con exclusión de los que se destinen a ser sometidos a una o más de las siguientes operaciones: limpiado, eviscerado, descolado, descabezado, cortado, con exclusión del fileteado o del cortado en bloques, preparación de muestras, selección, etiquetado, acondicionamiento, refrigeración, congelación, ultracongelación, descongelación, separación, con exclusión de los tratamientos efectuados por empresas de venta al por menor o de restauración. Los pescados deben ser destinados al consumo humano.
(85)	GB: 2X.
(86)	GB: 2X; IE: 0X.
(190)	Todo despacho a libre práctica en la Comunidad de los productos considerados estarán sujetos a la condición de que el precio franco frontera sea igual, al menos, al precio de referencia fijado o a fijar.
(219)	Esta medida es aplicable a los pescados que se destinen a ser sometidos a cualquier operación con exclusión de los que se destinen a ser sometidos a una o más de las siguientes operaciones: limpiado, eviscerado, descolado, descabezado, cortado, con exclusión del fileteado o del cortado en bloques, preparación de muestras, selección, etiquetado, acondicionamiento, refrigeración, congelación, ultracongelación, descongelación, separación, con exclusión de los tratamientos efectuados por empresas de venta al por menor o de restauración. Los pescados deben ser destinados al consumo humano.

CODIFICACION	DESIGNACION DE LAS MERCANCIAS	UNIDADES SUPLEMENT	OBSERVACIONES
	CAPITULO 4		
	LECHE Y PRODUCTOS LACTEOS; HUEVOS DE AVE; MIEL NATURAL; PRODUCTOS COMESTIBLES DE ORIGEN ANIMAL NO EXPRESADOS NI COMPRENDIDOS EN OTROS CAPITULOS.		
04.01	LECHE Y NATA, SIN CONCENTRAR, AZUCARAR NI EDULCORAR DE OTRO MODO:		
0401.10	- Con un contenido de materias grasas, en peso, inferior o igual a 1X:		
0401.10.10.00.A	- - En envases inmediatos de contenido neto no superior a 2 l.	-	FMOB(1); CLI; SANIT; SOV
0401.10.80.00.D	- - Las demás	-	FMOB(1); CLI; SANIT; SOV
0401.20	- Con un contenido de materias grasas, en peso, superior a 1X, pero inferior o igual a 6X:		
	- - No superior a 3X:		
0401.20.11.00.H	- - - En envases inmediatos de contenido neto no superior a 2 l.	-	FMOB(1); CLI; SANIT; SOV
0401.20.19.00.J	- - - Las demás	-	FMOB(1); CLI; SANIT; SOV
	- - Superior a 3X:		
0401.20.91.00.A	- - - En envases inmediatos de contenido neto no superior a 2 l.	-	FMOB(1); CLI; SANIT; SOV
0401.20.99.00.C	- - - Las demás	-	FMOB(1); CLI; SANIT; SOV
0401.30	- Con un contenido de materias grasas, en peso, superior a 6X:		
	- - No superior a 21X:		
0401.30.11.00.F	- - - En envases inmediatos de contenido neto no superior a 2 l.	-	FMOB(1); CLI; SANIT; SOV
0401.30.19.00.H	- - - Las demás	-	FMOB(1); CLI; SANIT; SOV
	- - Superior a 21X, pero sin exceder de 45X:		
0401.30.31.00.B	- - - En envases inmediatos de contenido neto no superior a 2 l.	-	FMOB(1); CLI; SANIT; SOV
0401.30.39.00.D	- - - Las demás	-	FMOB(1); CLI; SANIT; SOV
	- - Superior a 45X:		
0401.30.91.00.I	- - - En envases inmediatos de contenido neto no superior a 2 l.	-	FMOB(1); CLI; SANIT; SOV
0401.30.99.00.A	- - - Las demás	-	FMOB(1); CLI; SANIT; SOV
04.02	LECHE Y NATA, CONCENTRADAS, AZUCARADAS O EDULCORADAS DE OTRO MODO:		
0402.10	- En polvo, gránulos u otras formas sólidas, con un contenido de materias grasas, en peso, inferior o igual al 1,5X:		
	- Sin adición de azúcar u otros edulcorantes:		
0402.10.11.00.I	- - - En envases inmediatos de contenido neto no superior a 2,5 kg	-	FMOB, CLI; SANIT; SOV
0402.10.19.00.A	- - - Las demás	-	FMOB(3), CLI; SANIT; SOV
	- - Las demás:		

CODIFICACION	DESIGNACION DE LAS MERCANCIAS	UNIDADES SUPLEMENT.	OBSERVACIONES
0402.10.91.00.00.B	- En envases inmediatos de contenido neto no superior a 2,5 kg.	-	CLI, FMOB(4); SANIT; SOV
0402.10.99.00.00.D	- Las demás. - En polvos, gránulos u otras formas sólidas, con un contenido de materias grasas en peso, superior a 15%.	-	CLI; FMOB(4); SANIT; SOV
0402.21	- Sin azucarar ni edulcorar de otro modo. - Con un contenido de grasas no superior a 27% en peso	-	FMOB(2); CLI, SANIT, SOV
0402.21.11.00.00.F	- Las demás.	-	FMOB(6)
0402.21.17.00.00.J	- Con un contenido de grasas no superior a 11% en peso	-	FMOB(6); CLI; SANIT; SOV
0402.21.19.00.00.H	- Con un contenido de grasas superior a 11%, pero sin exceder de 27% en peso	-	FMOB(2); CLI; SANIT; SOV
0402.21.91.00.00.I	- Con un contenido de grasas superior a 27% en peso.	-	FMOB(2); CLI; SANIT; SOV
0402.21.99.00.00.A	- Las demás	-	FMOB(2); CLI; SANIT; SOV
0402.28	- Con un contenido de grasas no superior a 27% en peso - Leche especial para lactantes, en recipientes herméticamente cerrados de contenido neto no superior a 500 g, con grasas en proporción superior a 10% en peso.	-	FMOB(2); CLI; SANIT; SOV
0402.28.11.00.00.H	- Las demás	-	FMOB(2); CLI; SANIT; SOV
0402.28.15.00.00.D	- En envases inmediatos de contenido neto no superior a 2,5 kg	-	FMOB(2); CLI; SANIT; SOV
0402.29.19.00.00.J	- Las demás.	-	FMOB(2); CLI; SANIT; SOV
0402.29.81.00.00.A	- Con un contenido de grasas superior a 27% en peso	-	FMOB(2); CLI; SANIT; SOV
0402.29.99.00.00.C	- En envases inmediatos de contenido neto no superior a 2,5 kg - Las demás.	-	FMOB(2); CLI; SANIT; SOV
0402.91	- Sin azucarar ni edulcorar de otro modo. - Con un contenido de grasas no superior a 10%, pero sin exceder del 45% en peso	-	FMOB(2); CLI; SANIT; SOV
0402.91.11.00.00.A	- En envases inmediatos de contenido neto no superior a 2,5 kg	-	FMOB(2); CLI; SANIT; SOV
0402.91.19.00.00.C	- Las demás	-	FMOB(2); CLI; SANIT; SOV
0402.91.31.00.00.G	- Con un contenido de grasas superior a 8%, pero sin exceder del 10% en peso	-	FMOB(2); CLI; SANIT; SOV
0402.91.39.00.00.I	- En envases inmediatos de un contenido neto no superior a 2,5 kg. - Las demás.	-	FMOB(2); CLI; SANIT; SOV

CODIFICACION	DESIGNACION DE LAS MERCANCIAS	UNIDADES SUPLEMENT.	OBSERVACIONES
0402.91.51.00.00.B	- Con un contenido de grasas superior a 10%, pero sin exceder del 45% en peso	-	FMOB(2); CLI; SANIT; SOV
0402.91.59.00.00.D	- En envases inmediatos de un contenido neto no superior a 2,5 kg - Las demás.	-	FMOB(2); CLI; SANIT; SOV
0402.91.91.00.00.D	- Con un contenido de grasas superior a 45% en peso.	-	FMOB(2); CLI; SANIT; SOV
0402.91.99.00.00.F	- En envases inmediatos de un contenido neto no superior a 2,5 kg - Las demás.	-	FMOB(2); CLI; SANIT; SOV
0402.99	- Las demás	-	FMOB(2); CLI; SANIT; SOV
0402.99.11.00.00.C	- Con un contenido de grasas no superior a 9,5% en peso.	-	FMOB(2); CLI; SANIT; SOV
0402.99.18.00.00.E	- En envases inmediatos de un contenido neto no superior a 2,5 kg - Las demás	-	FMOB(2); CLI; SANIT; SOV
0402.99.31.00.00.I	- Con un contenido de grasas superior a 9,5% sin exceder del 45% en peso.	-	FMOB(2); CLI; SANIT; SOV
0402.99.39.00.00.A	- En envases inmediatos de un contenido neto no superior a 2,5 kg - Las demás.	-	FMOB(2); CLI; SANIT; SOV
0402.99.91.00.00.F	- Con un contenido de grasas superior a 45% en peso	-	FMOB(2); CLI; SANIT; SOV
0402.99.99.00.00.H	- En envases inmediatos de un contenido neto no superior a 2,5 kg - Las demás.	-	FMOB(2); CLI; SANIT; SOV
04.03	SUERO DE MANTECILLA, LECHE Y NATA CUAJADAS, YOGUR, KÉFIR Y DEMÁS LECHEES Y PRODUCTOS DERIVADOS, INCLUIDO COMERCIALIZADOS, AZUCARADOS, ENDOZUCARADOS O AROMATIZADOS, O CON FRUTA O CÍTRICO.	-	
0403.10	- Yogur. - Sin aromatizar y sin fruta ni cacao. - Sin azucarar ni edulcorar, con un contenido de grasa en peso:	-	
0403.10.11.00.00.H	- No superior a 3%	-	FMOB(2); CLI; SANIT; SOV
0403.10.13.00.00.F	- Superior a 3%, pero sin exceder de 8%	-	FMOB(2); CLI; SANIT; SOV
0403.10.19.00.00.J	- Superior a 8%	-	FMOB(2); CLI; SANIT; SOV
0403.10.31.00.00.D	- Los demás, con un contenido de grasa en peso	-	FMOB(2); CLI; SANIT; SOV
0403.10.33.00.00.B	- No superior a 3%	-	FMOB(2); CLI; SANIT; SOV
0403.10.39.00.00.F	- Superior a 3%, pero sin exceder de 8%. - Superior a 8%. - Aromatizados o con frutas o cacao; - En polvos, gránulos u otras formas sólidas, con un contenido de grasas en peso, en peso.	-	FMOB(2); CLI; SANIT; SOV

CODIFICACION	DESIGNACION DE LAS MERCANCIAS	UNIDADES SUPLEMENT.	OBSERVACIONES
0403.10.51	----- No superior a 1,5X:		
0403.10.51.1.00.G	----- Con cacao.	-	CMOB; SANIT
0403.10.51.9.00.J	----- Los demás.	-	CMOB; SANIT
0403.10.53	----- Superior a 1,5X, pero sin exceder de 27X:		
0403.10.53.1.00.E	----- Con cacao.	-	CMOB; SANIT
0403.10.53.9.00.H	----- Los demás.	-	CMOB; SANIT
0403.10.59	----- Superior a 27X:		
0403.10.59.1.00.I	----- Con cacao.	-	CMOB; SANIT
0403.10.59.9.00.B	----- Los demás.	-	CMOB; SANIT
	----- Los demás con un contenido de grasas de leche, en peso:		
0403.10.91	----- No superior a 3X:		
0403.10.91.1.00.I	----- Yogur líquido.	-	CMOB; SANIT
	----- Los demás:		
0403.10.91.2.00.G	----- Con cacao.	-	CMOB; SANIT
0403.10.91.9.00.B	----- Los demás.	-	CMOB; SANIT
0403.10.93	----- Superior a 3X, pero sin exceder de 6X:		
0403.10.93.1.00.G	----- Yogur líquido.	-	CMOB; SANIT
	----- Los demás:		
0403.10.93.2.00.E	----- Con cacao.	-	CMOB; SANIT
0403.10.93.9.00.J	----- Los demás.	-	CMOB; SANIT
0403.10.99	----- Superior a 6X:		
0403.10.99.1.00.A	----- Yogur líquido.	-	CMOB; SANIT
	----- Los demás:		
0403.10.99.2.00.I	----- Con cacao.	-	CMOB; SANIT
0403.10.99.9.00.D	----- Los demás.	-	CMOB; SANIT
0403.90	----- Los demás:		
	----- Sin aromatizar y sin frutas ni cacao:		
	----- En polvo, gránulos u otras formas sólidas:		
	----- Sin azucarar ni edulcorar de otro modo y con un contenido de grasas, en peso:		
0403.90.11.0.00.A	----- No superior a 1,5X.	-	FMOB(5); CLI; SANIT; SOV
0403.90.13.0.00.I	----- Superior a 1,5X, pero sin exceder de 27X.	-	FMOB(6); CLI; SANIT; SOV

CODIFICACION	DESIGNACION DE LAS MERCANCIAS	UNIDADES SUPLEMENT.	OBSERVACIONES
0403.90.19.0.00.C	----- Superior a 27X.	-	FMOB(2); CLI; SANIT; SOV
	----- Los demás, con un contenido de grasas, en peso:		
0403.90.31.0.00.G	----- No superior a 1,5X.	-	FMOB(4); CLI; SANIT; SOV
0403.90.33.0.00.E	----- Superior a 1,5X, pero sin exceder de 27X.	-	FMOB(2); CLI; SANIT; SOV
0403.90.39.0.00.I	----- Superior a 27X.	-	FMOB(2); CLI; SANIT; SOV
	----- Los demás:		
	----- Sin azucarar ni edulcorar otro modo y con un contenido en grasa, en peso:		
0403.90.51	----- No superior a 3X.		
0403.90.51.0.10.A	----- No concentrados.	-	FMOB(2); CLI; SANIT; SOV
0403.90.51.0.90.C	----- Los demás.	-	FMOB(2); CLI; SANIT; SOV
0403.90.53	----- Superior al 3X, pero sin exceder del 6X:		
0403.90.53.0.10.I	----- No concentrados.	-	FMOB(2); CLI; SANIT; SOV
0403.90.53.0.90.A	----- Los demás.	-	FMOB(2); CLI; SANIT; SOV
0403.90.59	----- Superior al 6X:		
0403.90.59.0.10.C	----- No concentrados.	-	FMOB(2); CLI; SANIT; SOV
0403.90.59.0.90.E	----- Los demás.	-	FMOB(2); CLI; SANIT; SOV
	----- Los demás, con un contenido de grasas, en peso:		
0403.90.61.0.00.J	----- No superior a 3X.	-	FMOB(2); CLI; SANIT; SOV
0403.90.63.0.00.H	----- Superior a 3X, pero sin exceder de 6X.	-	FMOB(2); CLI; SANIT; SOV
0403.90.69.0.00.B	----- Superior a 6X.	-	FMOB(2); CLI; SANIT; SOV
	----- Aromatizados o con fruta o cacao:		
	----- En polvo, gránulos y otras formas sólidas, con un contenido en grasas de leche, en peso:		
0403.90.71	----- No superior a 1,5X.		
0403.90.71.1.00.F	----- Con cacao.	-	CMOB; SANIT
0403.90.71.9.00.I	----- Los demás.	-	CMOB; SANIT
0403.90.73	----- Superior a 1,5X, pero sin exceder de 27X:		
0403.90.73.1.00.D	----- Con cacao.	-	CMOB; SANIT

CODIFICACION	DESIGNACION DE LAS MERCANCIAS	UNIDADES SUPLEMENT.	OBSERVACIONES
0403.90.73.9.00.G	- - - - - Los demás	-	CMOB; SANIT
0403.90.79	- - - - - Superior a 27%.	-	
0403.90.79.1.00.H	- - - - - Con cacao	-	CMOB; SANIT
0403.90.79.9.00.A	- - - - - Los demás	-	CMOB; SANIT
	- - - - - Los demás, con un contenido de grasas de leche:		
0403.90.81	- - - - - No superior a 3%.	-	
0403.90.91.1.00.B	- - - - - Líquidos.	-	CMOB; SANIT
	- - - - - Los demás.		
0403.90.91.2.00.J	- - - - - Con cacao.	-	CMOB; SANIT
	- - - - - Los demás.		
0403.90.91.3.00.H	- - - - - Que no contengan almidón ni fécula o que los contengan en cantidad inferior al 5% en peso	-	CMOB; SANIT
0403.90.91.9.00.E	- - - - - Los demás.	-	CMOB; SANIT
0403.90.93	- - - - - Superior a 3%, pero sin exceder de 8%.	-	
0403.90.93.1.00.J	- - - - - Líquidos.	-	CMOB; SANIT
	- - - - - Los demás.		
0403.90.93.2.00.H	- - - - - Con cacao	-	CMOB; SANIT
0403.90.93.9.00.C	- - - - - Los demás.	-	CMOB; SANIT
0403.90.99	- - - - - Superior a 8%.	-	
0403.90.99.1.00.D	- - - - - Líquidos.	-	CMOB; SANIT
	- - - - - Los demás.		
0403.90.99.2.00.B	- - - - - Con cacao.	-	CMOB; SANIT
0403.90.99.9.00.G	- - - - - Los demás.	-	CMOB; SANIT
04.04	LACTOSUERO, INCLUIDO CONCENTRADO, AZUCARADO O EDULCORADO DE OTRO MODO; PRODUCTOS CONSTITUIDOS POR LOS COMPONENTES NATURALES DE LA LECHE, INCLUIDO AZUCARADOS O EDULCORADOS DE OTRO MODO, NO EXPRESADOS NI COMPRENDIDOS EN OTRAS PARTIDAS:		
0404.10	- Lactosuero, incluido concentrado, azucarado o edulcorado de otro modo:		
	- - En polvo, gránulos u otras formas sólidas.		
0404.10.11.0.00.G	- - - Sin azucarar ni edulcorar de otro modo	-	GMOB; CLI; SANIT; SOV
0404.10.19.0.00.I	- - - Los demás	-	GMOB; CLI; SANIT; SOV
	- - - Los demás:		
0404.10.81.0.00.J	- - - Sin azucarar ni edulcorar de otro modo	-	GMOB; CLI; SANIT; SOV

CODIFICACION	DESIGNACION DE LAS MERCANCIAS	UNIDADES SUPLEMENT.	OBSERVACIONES
0404.10.99.0.00.B	- - - Los demás.	-	GMOB; CLI; SANIT; SOV
0404.90	- Los demás:		
	- - Sin azucarar ni edulcorar de otro modo y con un contenido de proteínas (contenido de nitrógeno x 8,38), en peso:		
	- - - No superior a 42% y con un contenido de grasas en peso:		
0404.90.11.0.00.J	- - - - No superior a 1,5%	-	FMOB(2); CLI; SANIT; SOV
0404.90.13.0.00.H	- - - - Superior a 1,5%, pero sin exceder de 27%.	-	FMOB(2); CLI; SANIT; SOV
0404.90.19.0.00.B	- - - - Superior a 27%	-	FMOB(2); CLI; SANIT; SOV
	- - - - Superior a 42% y con un contenido de grasas, en peso		
0404.90.31.0.00.F	- - - - No superior a 1,5%	-	FMOB(2); CLI; SANIT; SOV
0404.90.33.0.00.O	- - - - Superior a 1,5%, pero sin exceder de 27%.	-	FMOB(2); CLI; SANIT; SOV
0404.90.39.0.00.H	- - - - Superior a 27%.	-	FMOB(2); CLI; SANIT; SOV
	- - Los demás, con un contenido de proteínas (contenido de nitrógeno x 8,38), en peso:		
	- - - No superior a 42% y con un contenido de grasas, en peso:		
0404.90.51.0.00.A	- - - - No superior a 1,5%.	-	FMOB(2); CLI; SANIT; SOV
0404.90.53	- - - - Superior al 1,5%, pero sin exceder del 27%:		
0404.90.53.0.10.H	- - - - Leche especial para lactantes en recipientes herméticamente cerrados de contenido neto no superior a 500 g., con grasas en proporción superior al 10%, en peso.	-	FMOB(2); CLI; SANIT; SOV
0404.90.53.0.80.J	- - - - Las demás.	-	FMOB(2); CLI; SANIT; SOV
0404.90.59.0.00.C	- - - - Superior a 27%.	-	FMOB(2); CLI; SANIT; SOV
	- - - - Superior a 42% y con un contenido de grasas, en peso		
0404.90.91.0.00.C	- - - - No superior a 1,5%	-	FMOB(2); CLI; SANIT; SOV
0404.90.93	- - - - Superior al 1,5%, pero sin exceder del 27%:		
0404.90.93.0.10.J	- - - - Leche especial para lactantes en recipientes herméticamente cerrados de contenido neto no superior a 500 g., con grasas en proporción superior al 10%, en peso.	-	FMOB(2); CLI; SANIT; SOV
0404.90.93.0.90.B	- - - - Las demás	-	FMOB(2); CLI; SANIT; SOV
0404.90.99.0.00.E	- - - - Superior a 27%	-	FMOB(2); CLI; SANIT; SOV
04.05	MANTEQUILLA Y DEMAS MATERIAS GRASAS DE LA LECHE:		
0405.00.10.0.00.I	- Con un contenido de grasa no superior a 85%.	-	FMOB(7); CLI; SANIT; SOV
0405.00.90.0.00.B	- Las demás.	-	FMOB(7); CLI; SANIT; SOV
04.06	QUESOS Y REQUESON:		

CODIFICACION	DESIGNACION DE LAS MERCANCIAS	UNIDADES SUPLEMENT	OBSERVACIONES
0406.10	- Queso fresco (incluido el de lactosuero) sin fermentar y requesón.	-	FMOB(8); CLI; SANIT; SOV
0406.10.10.0.00.F	- - Con un contenido de grasas no superior a 40% en peso	-	FMOB(8); CLI; SANIT; SOV
0406.10.90.0.00.I	- - Los demás.	-	FMOB(8); CLI; SANIT; SOV
0406.20	- Queso de cualquier tipo, rallado o en polvo.	-	FMOB(9); CLI; SANIT; SOV
0406.20.10.0.00.D	- - Queso de Glaris con hierbas (llamado "schabziger") fabricado con leche desnatada con adición de hierbas finamente molidas	-	FMOB(9); CLI; SANIT; SOV
0406.20.90.0.00.G	- - Los demás.	-	FMOB(9); CLI; SANIT; SOV
0406.30	- Queso fundido, excepto el rallado o en polvo.	-	FMOB(10); CLI; SANIT; SOV
0406.30.10.0	- - En cuya fabricación sólo hayan entrado el Emmental, el Gruyère y el Appenzell y, eventualmente, como adición, el Glaris con hierbas (llamado "schabziger"), acondicionados para la venta al por menor y con un contenido de grasa en peso en la materia seca no superior a 56% (81).	-	FMOB(10); CLI; SANIT; SOV
0406.30.10.0.10.A	- - - Con un valor franco frontera igual o superior a 243 ECU por 100 kg de peso neto (89)(499).	-	FMOB(10); CLI; SANIT; SOV
0406.30.10.0.90.C	- - - Los demás.	-	FMOB(10); CLI; SANIT; SOV
	- - - Los demás.	-	FMOB(10); CLI; SANIT; SOV
	- - - Con un contenido de grasas no superior a 36% en peso y un contenido de grasa del extracto seco, en peso:	-	FMOB(10); CLI; SANIT; SOV
0406.30.31.0	- - - - No superior a 48%	-	FMOB(10); CLI; SANIT; SOV
0406.30.31.0.10.F	- - - - En cuya fabricación no se hayan utilizado otros quesos que Emmental, Bergkase u otros quesos similares de pasta dura, envasados para su venta al por menor (91).	-	FMOB(10); CLI; SANIT; SOV
0406.30.31.0.90.H	- - - - Los demás.	-	FMOB(10); CLI; SANIT; SOV
0406.30.39.0	- - - - Superior a 48%:	-	FMOB(10); CLI; SANIT; SOV
0406.30.39.0.10.H	- - - - En cuya fabricación no se hayan utilizado otros quesos que Emmental, Bergkase u otros quesos similares de pasta dura, envasados para su venta al por menor y con un contenido en materias grasas medido en peso del extracto seco inferior o igual a 56% (81).	-	FMOB(10); CLI; SANIT; SOV
0406.30.39.0.90.J	- - - - Los demás.	-	FMOB(10); CLI; SANIT; SOV
0406.30.90.0	- - - Con un contenido de grasa superior a 38% en peso.	-	FMOB(10); CLI; SANIT; SOV
0406.30.90.0.10.D	- - - En cuya fabricación no se hayan utilizado otros quesos que Emmental, Bergkase u otros quesos similares de pasta dura, envasados para su venta al por menor y con un contenido en materias grasas medido en peso del extracto seco inferior o igual al 56% (81).	-	FMOB(10); CLI; SANIT; SOV
0406.30.90.0.90.F	- - - Los demás.	-	FMOB(10); CLI; SANIT; SOV
0406.40.00.0.00.B	- Queso de pasta azul.	-	FMOB(11); CLI; SANIT; SOV
0406.90	- Los demás quesos:	-	FMOB(12); CLI; SANIT; SOV
0406.90.11.0.00.H	- - Que se destinen a una transformación.	-	FMOB(12); CLI; SANIT; SOV

CODIFICACION	DESIGNACION DE LAS MERCANCIAS	UNIDADES SUPLEMENT	OBSERVACIONES
0406.90.13.0	- - Los demás:	-	
	- - - Emmental.	-	
	- - - - Con un contenido mínimo de materias grasas del 45% en peso de materia seca y con un periodo de maduración de al menos tres meses:	-	
	- - - - - En panes standard, con corteza (87):	-	FMOB(13); CLI; SANIT; SOV
0406.90.13.0.11.C	- - - - - Con un valor franco frontera igual o superior a 382,88 ECU e inferior a 387,06 ECU por 100 kg de peso neto (89)(499).	-	FMOB(13); CLI; SANIT; SOV
0406.90.13.0.12.A	- - - - - Con un valor franco frontera igual o superior a 387,06 ECU por 100 kg de peso neto (89)(499).	-	FMOB(13); CLI; SANIT; SOV
0406.90.13.0.19.F	- - - - - Los demás.	-	FMOB(13); CLI; SANIT; SOV
0406.90.13.0.20.D	- - - - - En panes standard distintos.	-	FMOB(13); CLI; SANIT; SOV
	- - - - - En trozos acondicionados por medio del vacío o de gas inerte (90):	-	
	- - - - - Que tengan una corteza en un lado, al menos, de peso neto igual o superior a 1 kg e inferior a 5 kg (87):	-	FMOB(13); CLI; SANIT; SOV
0406.90.13.0.31.A	- - - - - Con un valor franco frontera igual o superior a 387,06 ECU e inferior a 411,24 ECU por 100 kg de peso neto (89)(499).	-	FMOB(13); CLI; SANIT; SOV
0406.90.13.0.32.I	- - - - - Con valor franco frontera igual o superior a 411,24 ECU por 100 kg de peso neto (89)(499).	-	FMOB(13); CLI; SANIT; SOV
0406.90.13.0.33.G	- - - - - Los demás.	-	FMOB(13); CLI; SANIT; SOV
	- - - - - Que tengan una corteza en un lado, al menos, de peso neto igual o superior a 5 kg (87)(499).	-	FMOB(13); CLI; SANIT; SOV
0406.90.13.0.34.E	- - - - - Con valor franco frontera igual o superior a 411,24 ECU por 100 kg de peso neto (89)(499).	-	FMOB(13); CLI; SANIT; SOV
0406.90.13.0.35.B	- - - - - Los demás.	-	FMOB(13); CLI; SANIT; SOV
	- - - - - De peso neto no superior a 450 g:	-	FMOB(13); CLI; SANIT; SOV
0406.90.13.0.37.H	- - - - - Con valor franco frontera igual o superior a 445,08 ECU por 100 kg de peso neto (89)(499).	-	FMOB(13); CLI; SANIT; SOV
0406.90.13.0.38.F	- - - - - Los demás.	-	FMOB(13); CLI; SANIT; SOV
0406.90.13.0.39.D	- - - - - Los demás.	-	FMOB(13); CLI; SANIT; SOV
0406.90.13.0.40.B	- - - - - En trozos distintos.	-	FMOB(13); CLI; SANIT; SOV
0406.90.13.0.90.G	- - - - - Los demás.	-	FMOB(13); CLI; SANIT; SOV
0406.90.15	- - Gruyère, Sprinz:	-	
0406.90.15.1	- - - Gruyère:	-	
	- - - - Con un contenido mínimo de materias grasas del 45%, en peso, de la materia seca y con un periodo de maduración de al menos tres meses:	-	

CODIFICACION	DESIGNACION DE LAS MERCANCIAS	UNIDADES SUPLEMENT	OBSERVACIONES
0406 90 15 1 11 I	- - - - - En panes standard, con corteza (87). - - - - - Con valor franco frontera igual o superior a 362,88 ECU e inferior a 387,06 ECU por 100 kg de peso neto (89)(499).	-	FMOB(13); CLI; SANIT; SOV
0406 90 15 1 12 G	- - - - - Con valor franco frontera igual o superior a 387,06 ECU por 100 kg de peso neto (89)(499).	-	FMOB(13); CLI; SANIT; SOV
0406 90 15 1 19 B	- - - - - Los demás.	-	FMOB(13); CLI; SANIT; SOV
0406 90 15 1 20 J	- - - - - En panes standard distintos. - - - - - En trozos acondicionados por medio del vacío o de gas inerte (89). - - - - - Que tengan una corteza en un lado, al menos, de peso neto igual o superior a 1 kg e inferior a 5 kg (87).	-	FMOB(13); CLI; SANIT; SOV
0406 90 15 1 31 G	- - - - - Con valor franco frontera igual o superior a 387,06 ECU e inferior a 411,24 ECU por 100 kg de peso neto (89)(499).	-	FMOB(13); CLI; SANIT; SOV
0406 90 15 1 32 E	- - - - - Con valor franco frontera igual o superior a 411,24 ECU por 100 kg de peso neto (89)(499).	-	FMOB(13); CLI; SANIT; SOV
0406 90 15 1 33 C	- - - - - Los demás. - - - - - Que tengan una corteza en un lado, al menos, de peso neto igual o superior a 5 kg (87).	-	FMOB(13); CLI; SANIT; SOV
0406 90 15 1 34 A	- - - - - Con valor franco frontera igual o superior a 411,24 ECU por 100 kg de peso neto (89)(499).	-	FMOB(13); CLI; SANIT; SOV
0406 90 15 1 35 H	- - - - - Los demás. - - - - - De peso neto no superior a 450 g.	-	FMOB(13); CLI; SANIT; SOV
0406 90 15 1 37 D	- - - - - Con valor franco frontera igual o superior a 445,09 ECU por 100 kg de peso neto (89)(499).	-	FMOB(13); CLI; SANIT; SOV
0406 90 15 1 38 B	- - - - - Los demás.	-	FMOB(13); CLI; SANIT; SOV
0406 90 15 1 39 J	- - - - - Los demás.	-	FMOB(13); CLI; SANIT; SOV
0406 90 15 1 40 H	- - - - - En trozos distintos.	-	FMOB(13); CLI; SANIT; SOV
0406 90 15 1 90 C	- - - - - Los demás.	-	FMOB(13); CLI; SANIT; SOV
0406 90 15 2	- - - - - Spritz. - - - - - Con un contenido mínimo de la materias grasas del 45%, en peso, de materia seca y con un periodo de maduración de al menos tres meses. - - - - - En panes standard, con corteza (87).	-	FMOB(13); CLI; SANIT; SOV
0406 90 15 2 11 G	- - - - - Con valor franco frontera igual o superior a 362,88 ECU e inferior a 387,06 ECU por 100 kg de peso neto (89)(499).	-	FMOB(13); CLI; SANIT; SOV
0406 90 15 2 12 E	- - - - - Con valor franco frontera igual o superior a 387,06 ECU por 100 kg de peso neto (89)(499).	-	FMOB(13); CLI; SANIT; SOV
0406 90 15 2 19 J	- - - - - Los demás.	-	FMOB(13); CLI; SANIT; SOV

CODIFICACION	DESIGNACION DE LAS MERCANCIAS	UNIDADES SUPLEMENT	OBSERVACIONES
0406 90 15 2 20 H	- - - - - En panes standard distintos. - - - - - En trozos acondicionados por medio del vacío o de gas inerte (89). - - - - - Que tengan una corteza en un lado, al menos, de peso neto igual o superior a 1 kg e inferior a 5 kg (87).	-	FMOB(13); CLI; SANIT; SOV
0406 90 15 2 31 E	- - - - - Con valor franco frontera igual o superior a 387,06 ECU e inferior a 411,24 ECU por 100 kg de peso neto (89)(499).	-	FMOB(13); CLI; SANIT; SOV
0406 90 15 2 32 C	- - - - - Con valor franco frontera igual o superior a 411,24 ECU por 100 kg de peso neto (89)(499).	-	FMOB(13); CLI; SANIT; SOV
0406 90 15 2 33 A	- - - - - Los demás. - - - - - Que tengan una corteza en un lado, al menos, de peso neto igual o superior a 5 kg (87).	-	FMOB(13); CLI; SANIT; SOV
0406 90 15 2 34 I	- - - - - Con valor franco frontera igual o superior a 411,24 ECU por 100 kg de peso neto (89)(499).	-	FMOB(13); CLI; SANIT; SOV
0406 90 15 2 35 F	- - - - - Los demás. - - - - - De peso neto no superior a 450 g.	-	FMOB(13); CLI; SANIT; SOV
0406 90 15 2 37 B	- - - - - Con valor franco frontera igual o superior a 445,09 ECU por 100 kg de peso neto (89)(499).	-	FMOB(13); CLI; SANIT; SOV
0406 90 15 2 38 J	- - - - - Los demás.	-	FMOB(13); CLI; SANIT; SOV
0406 90 15 2 39 H	- - - - - Los demás.	-	FMOB(13); CLI; SANIT; SOV
0406 90 15 2 40 F	- - - - - En trozos distintos.	-	FMOB(13); CLI; SANIT; SOV
0406 90 15 2 90 A	- - - - - Los demás.	-	FMOB(13); CLI; SANIT; SOV
0406 90 17 0	- - - - - Bergkase, appenzell, "fromage fribourgeois", "vacherin mont d'or" y tête de moine. - - - - - Con un contenido mínimo de materias grasas del 45%, en peso, de materia seca, con un periodo de maduración de 18 días, como mínimo en lo referente al "Vacherin Mont d'Or", de dos meses como mínimo en lo relativo al "Fromage Fribourgeois" y de tres meses como mínimo en lo relativo a los demás. - - - - - En panes standard con corteza (87).	-	FMOB(13); CLI; SANIT; SOV
0406 90 17 0 11 I	- - - - - Bergkase. - - - - - Los demás.	-	FMOB(13); CLI; SANIT; SOV
0406 90 17 0 21 H	- - - - - Con un valor franco frontera igual o superior a 362,88 ECU e inferior a 387,06 ECU por 100 kg de peso neto (89)(499).	-	FMOB(13); CLI; SANIT; SOV
0406 90 17 0 22 F	- - - - - Con un valor franco frontera igual o superior a 387,06 ECU por 100 kg de peso neto (89)(499).	-	FMOB(13); CLI; SANIT; SOV
0406 90 17 0 29 A	- - - - - Los demás.	-	FMOB(13); CLI; SANIT; SOV
0406 90 17 0 31 G	- - - - - En panes estándares distintos. - - - - - Bergkase.	-	FMOB(13); CLI; SANIT; SOV

CODIFICACION	DESIGNACION DE LAS MERCANCIAS	UNIDADES SUPLEMENT.	OBSERVACIONES
0406.90.17.0.38.B	----- Los demás. ----- En trozos acondicionados por medio del vacío o de gas inerte (80): ----- Que tengan una corteza en un lado, al menos, de peso neto igual o superior a 1 kg e inferior a 5 kg (87):	-	FMOB(13); CLI; SANIT; SOV
0406.90.17.0.41.F	----- Bergkasse. ----- Los demás:	-	FMOB(13); CLI; SANIT; SOV
0406.90.17.0.51.E	----- Con un valor franco frontera igual o superior a 387,06 ECU e inferior a 411,24 ECU por 100 kg de peso neto (89)(499)	-	FMOB(13); CLI; SANIT; SOV
0406.90.17.0.52.C	----- Con valor franco frontera igual o superior a 411,24 ECU por 100 kg de peso neto (89)(499).	-	FMOB(13); CLI; SANIT; SOV
0406.90.17.0.53.A	----- Los demás ----- Que tengan una corteza en un lado, al menos, de peso neto igual o superior a 5 kg:	-	FMOB(13); CLI; SANIT; SOV
0406.90.17.0.61.D	----- Bergkasse. ----- Los demás:	-	FMOB(13); CLI; SANIT; SOV
0406.90.17.0.62.B	----- Con valor franco frontera igual o superior a 411,24 ECU por 100 kg de peso neto (89)(499).	-	FMOB(13); CLI; SANIT; SOV
0406.90.17.0.63.J	----- Los demás ----- De peso neto no superior a 450 g:	-	FMOB(13); CLI; SANIT; SOV
0406.90.17.0.64.H	----- Bergkasse ----- Los demás:	-	FMOB(13); CLI; SANIT; SOV
0406.90.17.0.65.E	----- Con valor franco frontera igual o superior a 411,24 ECU por 100 kg de peso neto (89)(499)	-	FMOB(13); CLI; SANIT; SOV
0406.90.17.0.66.C	----- Los demás:	-	FMOB(13); CLI; SANIT; SOV
0406.90.17.0.67.A	----- Los demás:	-	FMOB(13); CLI; SANIT; SOV
0406.90.17.0.69.G	----- En trozos distintos.	-	FMOB(13); CLI; SANIT; SOV
0406.90.17.0.90.C	----- Los demás	-	FMOB(13); CLI; SANIT; SOV
0406.90.19.0.00.J	----- Queso de Glaris con hierbas llamado ("Schabziger") fabricado con leche desnatada con adición de hierbas finamente molidas.	-	FMOB; CLI; SANIT; SOV
0406.90.21.0	----- Cheddar:	-	
0406.90.21.0.10.E	----- Fabricado a partir de leche sin pasteurizar, con un contenido mínimo en materias grasas del 50% en peso de la materia seca, con un período de maduración de nueve meses como mínimo, con un valor franco frontera por 100 kg de peso neto igual o superior a 254,10 ECU para las formas enteras standard; igual o superior a 312,24 ECU para los quesos de peso neto igual o superior a 500 g, e igual o superior a 324,35 ECU para los quesos de peso neto inferior a 500 g (88)(498).	-	FMOB(14); CLI; SANIT; SOV

CODIFICACION	DESIGNACION DE LAS MERCANCIAS	UNIDADES SUPLEMENT.	OBSERVACIONES
0406.90.21.0.20.D	----- En formas enteras standard con un contenido mínimo en materias grasas del 50% en peso de la materia seca y con un período de maduración de tres meses como mínimo (88).	-	FMOB(14); CLI; SANIT; SOV
0406.90.21.0.90.G	----- Los demás	-	FMOB(14); CLI; SANIT; SOV
0406.90.23.0	----- Edam:	-	
0406.90.23.0.10.C	----- Con un contenido en materias grasas en peso de la materia seca superior al 40%, pero sin exceder del 48%, que se presente en panes de peso neto inferior o igual a 350 g (llamado "Gehemratskase").	-	FMOB(15); CLI; SANIT; SOV
0406.90.23.0.90.E	----- Los demás:	-	FMOB(15); CLI; SANIT; SOV
0406.90.25.0	----- Tilsit ----- Con un período de maduración de un mes como mínimo y con un contenido de materias grasas en peso de materia seca:	-	
0406.90.25.0.11.I	----- No superior al 48%.	-	FMOB(15); CLI; SANIT; SOV
0406.90.25.0.19.B	----- Superior al 48%.	-	FMOB(15); CLI; SANIT; SOV
0406.90.25.0.91.A	----- Los demás con un contenido de materias grasas en peso de materia seca:	-	
0406.90.25.0.99.D	----- No superior al 48%.	-	FMOB(15); CLI; SANIT; SOV
0406.90.27.0.00.J	----- Superior al 48%	-	FMOB(15); CLI; SANIT; SOV
0406.90.27.0.00.J	----- Butterkase.	-	FMOB(15); CLI; SANIT; SOV
0406.90.29.0.00.H	----- Kashkaval. ----- Feta:	-	FMOB(15); CLI; SANIT; SOV
0406.90.31.0.00.0	----- De oveja o de búfala en recipientes con salmuera o en odres de piel de oveja o de cabra.	-	FMOB(15); CLI; SANIT; SOV
0406.90.33.0.00.B	----- Los demás:	-	FMOB(15); CLI; SANIT; SOV
0406.90.35.0	----- Kefalo-tyr:	-	
0406.90.35.0.10.I	----- Con un contenido de materias grasas inferior o igual al 48% en peso de la materia seca, fabricados a partir de leche de vaca.	-	FMOB(16); CLI; SANIT; SOV
0406.90.35.0.90.A	----- Los demás:	-	FMOB(16); CLI; SANIT; SOV
0406.90.37.0	----- Finlandia:	-	
0406.90.37.0.10.G	----- Con un contenido de materias grasas igual o superior al 45% en peso de la materia seca, con un período de maduración de 100 días, como mínimo, en bloques rectangulares de un peso neto igual o superior a 30 kg.	-	FMOB(16); CLI; SANIT; SOV
0406.90.37.0.90.I	----- Los demás:	-	FMOB(16); CLI; SANIT; SOV
0406.90.39.0	----- Jarlsberg.	-	
0406.90.39.0.10.E	----- En panes con corteza, de 8 a 12 kg, en bloques rectangulares de peso neto inferior o igual a 7 kg y en trozos acondicionados	-	FMOB(15); CLI; SANIT; SOV

CODIFICACION	DESIGNACION DE LAS MERCANCIAS	UNIDADES SUPLEMENT	OBSERVACIONES
	por medio del vacío o de gas inerte, de un peso neto igual o superior a 150 g e inferior o igual a 1 kg, con un contenido mínimo de materias grasas del 45% en peso de la materia seca y con un contenido, en peso, de la materia seca igual o superior al 58% con un periodo de maduración de al menos 3 meses (80)		
0406.90.38.0.90.G	Los demás	-	FMOB(15); CLI; SANIT; SOV
	Los demás	-	
0406.90.60	De oveja o de bufala en recipientes con salmuera o en odres de piel de oveja o de cabra	-	
0406.90.50.0.10.I	Halloumi	-	FMOB(15); CLI; SANIT; SOV
0406.90.50.0.80.A	Los demás	-	FMOB(15); CLI; SANIT; SOV
	Los demás, de grasa no superior al 40% en peso:		
	Con un contenido de grasa no superior al 40% en peso, y un contenido de agua en la materia no grasa, en peso:		
	No superior a 47%		
0406.90.61.0.00.G	Grana padano, Parmigiano reggiano	-	FMOB; CLI; SANIT; SOV
0406.90.63.0.00.E	Fiore sardo, Pecorino	-	FMOB; CLI; SANIT; SOV
0406.90.69.0.00.I	Los demás	-	FMOB; CLI; SANIT; SOV
	Superior a 47%, pero sin exceder de 72%		
0406.90.71.0.00.E	Queso fresco fermentado	-	FMOB(8); CLI; SANIT; SOV
0406.90.73.0.00.C	Provolone	-	FMOB(16); CLI; SANIT; SOV
0406.90.75.0.00.A	Asiago, Caciocavallo, Montasio, Ragusano	-	FMOB(16); CLI; SANIT; SOV
0406.90.77	Dambo, Fontal, Fontina, Fynbo, Gouda, Havarti, Maribo, Samsø	-	
0406.90.77.1.00.G	Havarti	-	FMOB(16); CLI; SANIT; SOV
0406.90.77.2.00.E	Gouda	-	FMOB(16); CLI; SANIT; SOV
0406.90.77.9.00.J	Los demás	-	FMOB(16); CLI; SANIT; SOV
0406.90.79.0.00.G	Esrom, Itálico, Kernow, Saint-nectaire, Saint-paulin, Taleggio	-	FMOB(16); CLI; SANIT; SOV
0406.90.81	Cantal, Cheshire, Wensleydale, Lancashire, Double Gloucester, Blarney, Colby, Monterey	-	
0406.90.81.1.00.A	Cantal	-	FMOB(16); CLI; SANIT; SOV
0406.90.81.9.00.D	Los demás	-	FMOB(16); CLI; SANIT; SOV
0406.90.83.0.00.A	Ricotta salada	-	FMOB; CLI; SANIT; SOV
0406.90.85.0.00.I	Kefalograviera, Kasseri	-	FMOB(16); CLI; SANIT; SOV
0406.90.88	Los demás	-	

CODIFICACION	DESIGNACION DE LAS MERCANCIAS	UNIDADES SUPLEMENT	OBSERVACIONES
0406.90.89.1.80.D	Chester	-	FMOB(15); CLI; SANIT; SOV
0406.90.89.9	Los demás	-	
	Ridder	-	
0406.90.89.9.11.C	En panes con corteza, de 1 a 2 kg, y en trozos acondicionados por medio del vacío o de gas inerte, con corteza sobre un lado como mínimo, de peso neto igual o superior a 150 g con un contenido mínimo en materias grasas del 80% en peso, de la materia seca y con un periodo de maduración de 4 semanas, como mínimo	-	FMOB(15); CLI; SANIT; SOV
0406.90.89.9.19.F	Los demás	-	FMOB(15); CLI; SANIT; SOV
0406.90.89.9.20.D	Turunaa y Lappi	-	FMOB(15); CLI; SANIT; SOV
0406.90.89.9.30.C	Mondseer, con un contenido en materias grasas en peso de la materia seca igual o superior al 40% e inferior al 48%	-	FMOB(15); CLI; SANIT; SOV
0406.90.89.9.40.B	Alpentaler, con un contenido mínimo en materias grasas del 45% en peso de la materia seca y con un contenido en agua superior al 40%, pero inferior al 45% en peso	-	FMOB(15); CLI; SANIT; SOV
0406.90.89.9.50.A	"Tiroler Graukase", con un contenido en materias grasas en peso de la materia seca inferior al 1% y con un contenido en agua superior al 80%, pero inferior al 86% en peso	-	FMOB(15); CLI; SANIT; SOV
0406.90.89.9.60.J	Queso denominado "Weißkäse nach Balkanart", fabricado a partir de leche de vaca, con un contenido en materias grasas en peso de la materia seca inferior al 48%	-	
0406.90.89.9.70.I	"Tulum Peyniri", preparado a partir de leche de oveja o de bufala, en envases individuales de plástico de un contenido que no exceda de 10 Kg	-	FMOB(15); CLI; SANIT; SOV
0406.90.89.9.80.H	Halloumi	-	FMOB(15); CLI; SANIT; SOV
0406.90.89.9.90.G	Los demás	-	FMOB(15); CLI; SANIT; SOV
	Superior a 72%		
0406.90.91.0.00.A	Queso fresco fermentado	-	FMOB(8); CLI; SANIT; SOV
0406.90.93.0.00.I	Los demás	-	FMOB(8); CLI; SANIT; SOV
	Los demás		
0406.90.97.0.00.E	Queso fresco fermentado	-	FMOB(8); CLI; SANIT; SOV
0406.90.99.0.00.C	Los demás	-	FMOB(8); CLI; SANIT; SOV
04.07	HUEVOS DE AVE CON CASCARÓN, FRESCOS, CONSERVADOS O COCIDOS:		
	De aves de corral:		
	Para incubar (94):		
0407.00.11.0.00.F	De pava o de gansa	M1	FMOB; SANIT; VETER; SOVEX

CODIFICACION	DESIGNACION DE LAS MERCANCIAS	UNIDADES SUPLEMENT	OBSERVACIONES
0407 00 19 0 00 H	- - - Los demás.	MI	FMOB; SANIT; VETER; SOVEX
0407 00 30	- - Los demás:		
0407 00 30 1 00 A	- - - Conservados o cocidos	MI	FMOB; SANIT; VETER; SOV
0407 00 30 9 00 D	- - - Los demás.	MI	FMOB; SANIT; VETER; SOV
0407 00 90	- Los demás:		
0407 00 90 1 00 H	- - Conservados o cocidos	MI	CITES; SANIT; VETER; SOV
0407 00 90 9 00 A	- - Los demás.	MI	CITES; SANIT; VETER; SOV
04.08	HUEVOS DE AVE SIN CASCARON Y YEMAS DE HUEVO, FRESCOS, SECOS, COCIDOS CON AGUA O VAPOR, MOLDEADOS, CONGELADOS O CONSERVADOS DE OTRO MODO, INCLUSO AZUCARADOS O EDULCORADOS DE OTRO MODO: - Yemas de huevo.		
0408 11	- Secos:		
0408 11 10 0 00 C	- - - Para usos alimenticios.	-	FMOB; SANIT; SOV
0408 11 90 0 00 F	- - - Las demás (1)	-	SANIT; SOV
0408 19	- Los demás:		
0408 19 11 0 00 D	- - - Para usos alimenticios:	-	FMOB; SANIT; SOV
0408 19 11 0 00 D	- - - - Líquidas.	-	FMOB; SANIT; SOV
0408 19 19 0 00 F	- - - - Congeladas.	-	FMOB; SANIT; SOV
0408 19 90 0 00 H	- - - Las demás (1)	-	SANIT; SOV
0408 91	- Los demás:		
0408 91 10 0 00 F	- - Secos:	-	FMOB; SANIT; SOV
0408 91 90 0 00 I	- - - Para usos alimenticios.	-	SANIT; SOV
0408 99	- Los demás:		
0408 99 10 0 00 H	- - - Para usos alimenticios	-	FMOB; SANIT; SOV
0408 99 90	- - - Los demás (1)	-	SANIT; SOV
0408 99 90 1 00 J	- - - - Liofilizados	-	SANIT; SOV
0408 99 90 9 00 B	- - - - Los demás	-	SANIT; SOV
04.09	MIEL NATURAL.		
0409 00 00 0 00 G		-	SANIT; SOV
04.10	PRODUCTOS COMESTIBLES DE ORIGEN ANIMAL NO EXPRESADOS NI COMPRENDIDOS EN OTRAS PARTIDAS.		

CODIFICACION	DESIGNACION DE LAS MERCANCIAS	UNIDADES SUPLEMENT	OBSERVACIONES
0410 00 00 0 10 C	- Jalea real.	-	SANIT; SOV
0410 00 00 0 90 E	- Los demás.	-	CITES; SANIT; SOV

N.º	REMISIONES																								
(1)	La inclusión en esta subpartida se subordinará a las condiciones previstas en las disposiciones comunitarias dictadas en la materia.																								
(54)	Importado de Canadá, subordinado a la presentación de un certificado IMA I, concedido en las condiciones previstas por las disposiciones comunitarias dictadas en la materia.																								
(55)	Importado de Australia o de Nueva Zelanda, subordinado a la presentación de un certificado IMA I, concedido en las condiciones previstas por las disposiciones comunitarias dictadas en la materia.																								
(76)	En ciertas condiciones, la exacción reguladora aplicable a la importación será aumentada en un montante determinado.																								
(87)	<p>Se considerarán como formas enteras estándares con corteza a los panes cuyos pesos netos sean los siguientes:</p> <table border="0" data-bbox="213 488 778 591"> <tr> <td>emmental:</td> <td>de 50</td> <td>a 130 kg.</td> </tr> <tr> <td>gruyère:</td> <td>de 20</td> <td>a 45 kg.</td> </tr> <tr> <td>springer:</td> <td>de 20</td> <td>a 50 kg.</td> </tr> <tr> <td>bergkase:</td> <td>de 20</td> <td>a 80 kg.</td> </tr> <tr> <td>appenzell:</td> <td>de 6</td> <td>a 8 kg.</td> </tr> <tr> <td>vacherin fribourgeois:</td> <td>de 6</td> <td>a 10 kg.</td> </tr> <tr> <td>tate de moine:</td> <td>de 0,700</td> <td>a 4 kg.</td> </tr> <tr> <td>vacherin mont d'or:</td> <td>de 0,400</td> <td>a 3 kg.</td> </tr> </table> <p>Para la aplicación de estas disposiciones, la corteza se define del siguiente modo: La corteza de estos quesos es la parte exterior que se ha formado a partir de la pasta de queso, y que presenta una consistencia considerablemente más sólida y de un color manifiestamente más oscuro.</p>	emmental:	de 50	a 130 kg.	gruyère:	de 20	a 45 kg.	springer:	de 20	a 50 kg.	bergkase:	de 20	a 80 kg.	appenzell:	de 6	a 8 kg.	vacherin fribourgeois:	de 6	a 10 kg.	tate de moine:	de 0,700	a 4 kg.	vacherin mont d'or:	de 0,400	a 3 kg.
emmental:	de 50	a 130 kg.																							
gruyère:	de 20	a 45 kg.																							
springer:	de 20	a 50 kg.																							
bergkase:	de 20	a 80 kg.																							
appenzell:	de 6	a 8 kg.																							
vacherin fribourgeois:	de 6	a 10 kg.																							
tate de moine:	de 0,700	a 4 kg.																							
vacherin mont d'or:	de 0,400	a 3 kg.																							
(88)	En lo relativo al cheddar, se considerarán como formas enteras estándar 1- los panes con un peso neto de 33 a 44 kg - los bloques de forma cúbica o paralelepípedica con un peso neto igual o superior a 10 kg.																								
(89)	Se considerará como valor franco frontera al precio franco frontera del país exportador o al precio fob del país exportador aumentados con el importe correspondiente a los gastos de transporte y de seguro hasta el territorio aduanero de la Comunidad.																								
(90)	Los bloques rectangulares o los trozos acondicionados al vacío o gas inerte sólo se beneficiarán de la concesión si sus envases llevan las siguientes indicaciones, como mínimo: la denominación del queso, el contenido en materias grasas, en peso, de la materia seca, el envasador responsable, el país de origen del queso.																								
(91)	La expresión "acondicionado para la venta al por menor" se aplicará a los quesos acondicionados en envases inmediatos de peso neto inferior o igual a 1 kg que contengan porciones o lonchas que tengan, cada una, un peso inferior o igual a 100 g.																								
(92)	Subordinado a la presentación de un certificado IMA I, concedido en las condiciones previstas por las disposiciones comunitarias en la materia.																								
(93)	La admisión al beneficio de este contingente y los controles de utilización de este destino particular estarán subordinados a las condiciones previstas por las disposiciones comunitarias dictadas en la materia.																								
(94)	Sólo se admitirán en esta subpartida los huevos de aves de corral que respondan a las condiciones determinadas por las autoridades competentes.																								

N.º	REMISIONES
(96)	Importado de Rumania, subordinado a la presentación de un certificado IMA I, concedido en las condiciones previstas por las disposiciones comunitarias dictadas en la materia.
(97)	Importado de Bulgaria y de Hungría, subordinado a la presentación de un certificado IMA I, concedido en las condiciones previstas por las autoridades competentes.
(499)	El tipo de cambio aplicable para la conversión en monedas nacionales del ECU, en el que se expresa el valor franco frontera, será como excepción a la regla general C3 contenida en el título I (NC) primera parte, el tipo representativo aplicable a los quesos, si se ha fijado ese tipo en el marco de la política agrícola común.

CODIFICACION	DESIGNACION DE LAS MERCANCIAS	UNIDADES SUPLEMENT	OBSERVACIONES
CAPITULO 5			
LOS DEMAS PRODUCTOS DE ORIGEN ANIMAL NO EXPRESADOS NI COMPRENDIDOS EN OTROS CAPITULOS			
05.01 0501.00.00.0.00.D	CABELLO EN BRUTO, INCLUSO LAVADO O DESGRASADO; DESPERDICIOS DE CABELLO.	-	SANIT
05.02	CERDAS DE JABALI O DE CERDO; PELO DE TEJON Y DEMAS PELOS DE CEPILLERIA; DESPERDICIOS DE DICHAS CERDAS O PELOS:		
0502.10	- Cerdas de jabali o de cerdo y sus desperdicios:		
0502.10.10.0.00.I	- - Cerdas en bruto, incluso lavadas, desgrasadas o desinfectadas; desperdicios de cerdas.	-	VETER
0502.10.90.0.00.B	- - Las demás cerdas.	-	VETER
0502.90.00	- Los demás:		
0502.90.00.1.00.B	- - En bruto, incluidos los desperdicios	-	VETER
0502.90.00.9.00.E	- - Los demás.	-	VETER
05.03	CRIN Y SUS DESPERDICIOS, INCLUSO EN CAPAS CON SOPORTE O SIN EL:		
0503.00.00.1.00.J	- En bruto, incluidos los desperdicios.	-	VETER
0503.00.00.9.00.C	- Los demás.	-	VETER
05.04	TRIPAS, VEJIGAS Y ESTOMAGOS DE ANIMALES, EXCEPTO LOS DE PESCADO, ENTEROS O EN TROZOS:		
	- Tripas:		
0504.00.00.1.00.I	- - Secas o en salmuera	-	SANIT; VETER
0504.00.00.2.00.G	- - Las demás.	-	SANIT; VETER
0504.00.00.9.00.B	- Los demás.	-	SANIT; VETER
05.05	PIEL Y OTRAS PARTES DE AVES, CON LAS PLUMAS O CON EL PLUMON, PLUMAS Y PARTES DE PLUMAS (INCLUSO RECORTADAS) Y PLUMON, EN BRUTO O SIMPLEMENTE LIMPIADOS, DESINFECTADOS O PREPARADOS PARA SU CONSERVACION; POLVO Y DESPERDICIOS DE PLUMAS O DE PARTES DE PLUMAS:		
0505.10	- Plumas de las utilizadas para relleno; plumón:		
0505.10.10.0.00.F	- - En bruto.	-	VETER
0505.10.90.0.00.I	- - Las demás.	-	VETER
0505.90.00.0.00.A	- Los demás.	-	CITES; VETER
05.08	HUESOS Y NUCLEOS CORNEOS, EN BRUTO, DESGRASADOS, SIMPLEMENTE PREPARADOS (PERO SIN CORTAR EN FORMA DETERMINADA), ACIDULADOS O DESGELATINIZADOS; POLVO Y DESPERDICIOS DE ESTAS MATERIAS:		

CODIFICACION	DESIGNACION DE LAS MERCANCIAS	UNIDADES SUPLEMENT	OBSERVACIONES
0506.10.00.0.00.G	- Osena y huesos acidulados.	-	VETER
0506.90.00.0.00.J	- Los demás.	-	VETER
05.07	MARFIL, CONCHA DE TORTUGA, BALLENAS DE MAMIFEROS MARINOS (INCLUIDAS LAS BARBAS), CUERNOS, ASTAS, CASCOS, PEZUNAS, URAS, GARRAS Y PICOS, EN BRUTO O SIMPLEMENTE PREPARADOS, PERO SIN CORTAR EN FORMA DETERMINADA; POLVO Y DESPERDICIOS DE ESTAS MATERIAS:		
0507.10.00.0.00.F	- Marfil; polvo y desperdicios de marfil.	-	CITES; VETER
0507.90.00.0.00.I	- Los demás.	-	CITES; VETER
05.08	CORAL Y MATERIAS SIMILARES, EN BRUTO O SIMPLEMENTE PREPARADOS, PERO SIN OTRO TRABAJO; VALVAS Y CAPARAZONES, DE MOLUSCOS, CRUSTACEOS O EQUINODERMOS, Y JIBIONES, EN BRUTO O SIMPLEMENTE PREPARADOS, PERO SIN CORTAR EN FORMA DETERMINADA, SUS POLVOS Y DESPERDICIOS.		
0508.00.00.0.00.G		-	CITES; VETER; SOVEX
05.09	ESPONJAS NATURALES DE ORIGEN ANIMAL:		
0509.00.10.0.00.D	- En bruto.	-	
0509.00.90.0.00.G	- Las demás.	-	
05.10	AMBAR GRIS, CASTOREO, ALGALIA Y ALMIZCLE; CANTARIDAS; BILIS, INCLUSO DESECADA; GLANDULAS Y DEMAS SUSTANCIAS DE ORIGEN ANIMAL UTILIZADAS PARA LA PREPARACION DE PRODUCTOS FARMACEUTICOS, FRESCAS, REFRIGERADAS, CONGELADAS O CONSERVADAS PROVISIONALMENTE DE OTRA FORMA.		
0510.00.00.0.85.D	- Glandulas hipofisarias congeladas	-	CITES; SANIT; VETER; Ap.19
0510.00.00.0.90.D	- Los demás.	-	CITES; SANIT; VETER
05.11	PRODUCTOS DE ORIGEN ANIMAL NO EXPRESADOS NI COMPRENDIDOS EN OTRAS PARTIDAS; ANIMALES MUERTOS DE LOS CAPITULOS 1 a 3, IMPROPIOS PARA LA ALIMENTACION HUMANA:		
0511.10.00.0.00.J	- Semen de bovino.	-	VETER
	- Los demás:		
0511.91	- - Productos de pescado o de crustáceos, moluscos u otros invertebrados acuáticos; animales muertos del capítulo 3:		
0511.91.10.0.00.J	- - - Desperdicios de pescado.	-	CITES; VETER
0511.91.90	- - - Los demás:		
0511.91.90.1.00.A	- - - - De pescados, crustáceos, moluscos	-	CITES; VETER
0511.91.90.9.00.D	- - - - Los demás.	-	CITES; VETER
0511.99	- - Los demás.		
0511.99.10.0.00.B	- - - Tendones, nervios, recortes y otros desperdicios similares de piel en bruto	-	CITES; VETER

CODIFICACION	DESIGNACION DE LAS MERCANCIAS	UNIDADES SUPLEMENT.	OBSERVACIONES
0511.99.80.0.00.E	- - - Los demás	-	CITES, VETER, SOVEX (A)

N.º	REMISIONES
(A)	Cochinilla y similares.

CODIFICACION	DESIGNACION DE LAS MERCANCIAS	UNIDADES SUPLEMENT	OBSERVACIONES
	CAPITULO 6		
	PLANTAS VIVAS Y PRODUCTOS DE LA FLORICULTURA.		
06.01	BULBOS, CEBOLLAS, TUBERCULOS, RAICES TUBEROSAS, GARRAS Y RIZOMAS, EN REPOSO VEGETATIVO, EN VEGETACION O EN FLOR; PLANTAS (INCLUIDAS LAS PLANTAS JOVENES) Y RAICES DE ACHICORIA, EXCEPTO LAS RAICES DE LA PARTIDA 12.12:		
0601.10	- Bulbos, cebollas, tubérculos, raíces tuberosas, garras y rizomas, en reposo vegetativo.		
0601.10.10	-- Jacintos:		
0601.10.10.1.00.G	--- De alta calidad.	UN	FIT; SOV
0601.10.10.9.00.J	--- Los demás.	UN	FIT; SOV
0601.10.20	-- Narcisos:		
0601.10.20.1.00.E	--- De alta calidad.	UN	FIT; SOV
0601.10.20.9.00.H	--- Los demás.	UN	FIT; SOV
0601.10.30	-- Tulipanes:		
0601.10.30.1.00.C	--- De alta calidad.	UN	FIT; SOV
0601.10.30.9.00.F	--- Los demás.	UN	FIT; SOV
0601.10.40	-- Gladiolos:		
0601.10.40.1.00.A	--- De alta calidad.	UN	FIT; SOV
0601.10.40.9.00.D	--- Los demás.	UN	FIT; SOV
0601.10.90	-- Los demás:		
0601.10.90.1.00.J	--- De alta calidad.	-	CITES; FIT; SOV
0601.10.90.9.00.C	--- Los demás.	-	CITES; FIT; SOV
0601.20	- Bulbos, cebollas, tubérculos, raíces tuberosas, garras y rizomas, en vegetación o en flor; plantas (incluidas las plantas jóvenes) y raíces de achicoria.		
0601.20.10.0.00.G	-- Plantas (incluidas las plantas jóvenes) y raíces de achicoria.	-	FIT; SOV
0601.20.30.0.00.C	-- Orquídeas, jacintos, narcisos y tulipanes.	-	CITES; FIT; SOV
0601.20.90.0.00.J	-- Los demás.	-	CITES; FIT; SOV
06.02	LAS DEMAS PLANTAS VIVAS (INCLUIDAS SUS RAICES), ESQUEJES, ESTAQUILLAS E INJERTOS; BLANCO DE SETAS:		
0602.10	- Esquejes y estaquillas, sin enraizar, e injertos:		
0602.10.10.0.00.H	--- De vid.	-	SOVEX; FIT
0602.10.90.0.00.A	--- Los demás.	-	CITES; SOVEX; FIT

CODIFICACION	DESIGNACION DE LAS MERCANCIAS	UNIDADES SUPLEMENT	OBSERVACIONES
0602.20	- Arboles, arbustos, plantas jóvenes y matas, de frutos comestibles, incluso injertados:		
0602.20.10	-- Plantas de vid, injertadas o con raíces (barbados):		
0602.20.10.1.00.D	--- De alta calidad.	-	SOVEX; FIT
0602.20.10.9.00.G	--- Los demás.	-	SOVEX; FIT
0602.20.90	-- Sin injertar:		
0602.20.90.1.00.F	--- De alta calidad.	-	SOVEX; FIT
0602.20.90.9.00.I	--- Los demás.	-	SOVEX; FIT
0602.20.99	-- Injertados:		
0602.20.99.1.00.H	--- De alta calidad.	-	SOVEX; FIT
0602.20.99.9.00.A	--- Los demás.	-	SOVEX; FIT
0602.30	- Rododendros y azaleas, incluso injertados:		
0602.30.10	-- Rododendros simsii (Azalea indica):		
0602.30.10.1.00.B	--- De alta calidad; esquejes enraizados y plantones.	-	SOVEX; FIT
0602.30.10.9.00.E	--- Los demás.	-	SOVEX; FIT
0602.30.90	-- Los demás:		
0602.30.90.1.00.E	--- De alta calidad; esquejes enraizados y plantones.	-	SOVEX; FIT
0602.30.90.9.00.H	--- Los demás.	-	SOVEX; FIT
0602.40	- Rosales, incluso injertados:		
0602.40.10	-- Sin injertar:		
0602.40.10.1.10.H	--- Con tallo de diámetro no superior a 10 mm.		
0602.40.10.1.10.H	--- De alta calidad; estaquillas enraizadas y plantas jóvenes.		
0602.40.10.1.10.H	--- Capullos.	UN	SOVEX; FIT
0602.40.10.1.90.J	--- Los demás.	UN	SOVEX; FIT
0602.40.10.9.10.A	--- Los demás.		
0602.40.10.9.10.A	--- Capullos.	UN	SOVEX; FIT
0602.40.10.9.90.C	--- Los demás.	UN	SOVEX; FIT
0602.40.19	-- Los demás:		
0602.40.19.1.10.J	--- De alta calidad.		
0602.40.19.1.10.J	--- Capullos.	UN	SOVEX; FIT
0602.40.19.1.90.B	--- Los demás.	UN	SOVEX; FIT

CODIFICACION	DESIGNACION DE LAS MERCANCIAS	UNIDADES SUPLEMENT.	OBSERVACIONES
0602 40 19 9	- - - - Los demás		
0602 40 19 9 10 C	- - - - Capullos	UN	SOVEX; FIT
0602 40 19 9 90 E	- - - - Los demás	UN	SOVEX; FIT
0602 40 90	- - Injertados		
0602 40 90 1	- - De alta calidad:		
0602 40 90 1 10 B	- - - - Capullos	UN	SOVEX; FIT
0602 40 90 1 90 D	- - - - Los demás	UN	SOVEX; FIT
0602 40 90 9	- - - Los demás:		
0602 40 90 9 10 E	- - - - Capullos	UN	SOVEX; FIT
0602 40 90 9 90 G	- - - - Los demás	UN	SOVEX; FIT
	- Los demás:		
0602 91 00	- - Blanco de setas:		
0602 91 00 1 00 J	- - - De alta calidad:	-	FITIN; SOVEX
0602 91 00 9 00 C	- - - Los demás:	-	FITIN; SOVEX
0602 99	- - Los demás:		
0602 99 10	- - - Plantas de piña (ananá):		
0602 99 10 1 00 J	- - - - De alta calidad:	-	FIT; SOVEX
0602 99 10 9 00 C	- - - - Las demás:	-	FIT; SOVEX
	- - - - Los demás:		
0602 99 30 0 00 H	- - - - Plantas de legumbres y hortalizas y plantas de fresas.	-	FIT; SOVEX
	- - - - Los demás:		
	- - - - - Plantas de exterior:		
	- - - - - Arboles, arbustos y matas de tallo leñoso:		
0602 99 41	- - - - - Forestales:		
0602 99 41 1 00 C	- - - - - De alta calidad; esquejes enraizados y plantones.	-	CITES; FIT; SOVEX
0602 99 41 9 00 F	- - - - - Los demás:	-	CITES; FIT; SOVEX
	- - - - - Los demás:		
0602 99 45 0 00 A	- - - - - Esquejes y estaquillas enraizados y plantas jóvenes.	-	CITES; FIT; SOVEX
0602 99 49	- - - - - Los demás:		
0602 99 49 1 00 E	- - - - - De alta calidad:	-	CITES; FIT; SOVEX
0602 99 49 9 00 H	- - - - - Los demás:	-	CITES; FIT; SOVEX

CODIFICACION	DESIGNACION DE LAS MERCANCIAS	UNIDADES SUPLEMENT.	OBSERVACIONES
	- - - - - Las demás plantas de exterior:		
0602 99 51	- - - - - Plantas vivaces:		
0602 99 51 1 00 J	- - - - - De alta calidad; estaquillas enraizadas y plantas jóvenes	-	CITES; FIT; SOVEX
0602 99 51 9 00 C	- - - - - Las demás:	-	CITES; FIT; SOVEX
0602 99 59	- - - - - Las demás:		
0602 99 59 1 00 B	- - - - - De alta calidad; esquejes enraizados y plantones	-	CITES; FIT; SOVEX
0602 99 59 9 00 E	- - - - - Las demás:	-	CITES; FIT; SOVEX
	- - - - - Plantas de interior:		
0602 99 70 0	- - - - - Esquejes y estaquillas enraizados y plantas jóvenes, excepto las cactáceas:		
0602 99 70 0 10 H	- - - - - Yucas, no plantadas en macetas, recipientes, cestas, cubetas y demás continentes habituales	-	CITES; FIT; SOVEX
0602 99 70 0 90 J	- - - - - Las demás:	-	CITES; FIT; SOVEX
	- - - - - Las demás:		
0602 99 91	- - - - - Plantas de flores, en capullo o en flor, excepto las cactáceas		
0602 99 91 1 00 B	- - - - - De alta calidad:	-	CITES; FIT; SOVEX
	- - - - - Las demás:		
0602 99 91 2 00 J	- - - - - De tallo leñoso:	-	CITES; FIT; SOVEX
0602 99 91 9 00 E	- - - - - Las demás:	-	CITES; FIT; SOVEX
0602 99 99	- - - - - Las demás:		
0602 99 99 1	- - - - - De alta calidad:		
0602 99 99 1 10 C	- - - - - Yucas y cactáceas, no plantadas en macetas, recipientes, cestas, cubetas y demás continentes habituales	-	CITES; FIT; SOVEX
0602 99 99 1 90 E	- - - - - Las demás:	-	CITES; FIT; SOVEX
	- - - - - Las demás:		
0602 99 99 2	- - - - - De tallo leñoso:		
0602 99 99 2 10 A	- - - - - Yucas, no plantadas en macetas, recipientes, cestas, cubetas y demás continentes habituales	-	CITES; FIT; SOVEX
0602 99 99 2 90 C	- - - - - Las demás:	-	CITES; FIT; SOVEX
0602 99 99 9	- - - - - Las demás:		
0602 99 99 9 10 F	- - - - - Cactáceas, no plantadas en macetas, recipientes, cestas, cubetas y demás continentes habituales	-	CITES; FIT; SOVEX
0602 99 99 9 90 H	- - - - - Las demás:	-	CITES; FIT; SOVEX
06 03	FLORES Y CAPULLOS, CORTADOS PARA RAMOS O ADORNOS, FRESCOS, SECOS,		

CODIFICACION	DESIGNACION DE LAS MERCANCIAS	UNIDADES SUPLEMENT	OBSERVACIONES
	BLANQUEADOS, TEÑIDOS, IMPREGNADOS O PREPARADOS DE OTRA FORMA:		
0603 10	- Frescos:		
	- - Del 1 de junio al 31 de octubre:		
0603 10 11 0	- - - - Rosas:		
0603 10 11 0 10 E	- - - - - De flor grande.	UN	FIT; SOV
0603 10 11 0 20 D	- - - - - De flor pequeña.	UN	FIT; SOV
0603 10 13 0	- - - - Claveles:		
0603 10 13 0 10 C	- - - - - De una flor (standar).	UN	FIT; SOV
0603 10 13 0 20 B	- - - - - De varias flores (spray).	UN	FIT; SOV
0603 10 15 0 00 B	- - - - Orquídeas:	UN	CITES; FIT; SOV
0603 10 21 0 00 D	- - - - Gladiolos.	UN	FIT; SOV
0603 10 25 0 00 J	- - - - Crisantemos.	UN	FIT; SOV
0603 10 29 0	- - - Los demás:		
0603 10 29 0 10 E	- - - - Anthuriums.	-	CITES; FIT; SOV
0603 10 29 0 20 D	- - - - Stralitzias y proteas.	-	CITES; FIT; SOV
0603 10 29 0 90 G	- - - - Los demás.	-	CITES; FIT; SOV
	- - Del 1 de noviembre al 31 de mayo:		
0603 10 51 0	- - - Rosas:		
	- - - - Del 1 de noviembre al 31 de diciembre:		
0603 10 51 0 11 D	- - - - - De flor grande.	UN	FIT; SOV
0603 10 51 0 12 B	- - - - - De flor pequeña.	UN	FIT; SOV
	- - - - Del 1 de enero a final de febrero:		
0603 10 51 0 31 B	- - - - - De flor grande.	UN	FIT; SOV
0603 10 51 0 32 J	- - - - - De flor pequeña.	UN	FIT; SOV
	- - - - Del 1 de marzo al 31 de mayo:		
0603 10 51 0 41 A	- - - - - De flor grande.	UN	FIT; SOV
0603 10 51 0 42 I	- - - - - De flor pequeña.	UN	FIT; SOV
0603 10 53 0	- - - Claveles:		
	- - - - Del 1 de noviembre al 31 de diciembre:		
0603 10 53 0 11 B	- - - - - De una flor (standar).	UN	FIT; SOV
0603 10 53 0 12 J	- - - - - De varias flores (spray).	UN	FIT; SOV
	- - - - Del 1 de enero a final de febrero:		

CODIFICACION	DESIGNACION DE LAS MERCANCIAS	UNIDADES SUPLEMENT	OBSERVACIONES
0603 10 53 0 31 J	- - - - - De una flor (standar)	UN	FIT; SOV
0603 10 53 0 32 H	- - - - - De varias flores (spray).	UN	FIT; SOV
	- - - - Del 1 de marzo al 31 de mayo:		
0603 10 53 0 41 I	- - - - - De una flor (standar).	UN	FIT; SOV
0603 10 53 0 42 G	- - - - - De varias flores (spray).	UN	FIT; SOV
0603 10 55 0	- - - Orquídeas:		
0603 10 55 0 10 B	- - - - Del 1 de noviembre al 31 de diciembre.	UN	CITES; FIT; SOV
0603 10 55 0 30 J	- - - - Del 1 de enero a final de febrero.	UN	CITES; FIT; SOV
0603 10 55 0 40 I	- - - - Del 1 de marzo al 31 de mayo.	UN	CITES; FIT; SOV
0603 10 61 0	- - - Gladiolos:		
0603 10 61 0 10 D	- - - - Del 1 de noviembre al 31 de diciembre.	UN	FIT; SOV
0603 10 61 0 30 B	- - - - Del 1 de enero a final de febrero.	UN	FIT; SOV
0603 10 61 0 40 A	- - - - Del 1 de marzo al 31 de mayo.	UN	FIT; SOV
0603 10 65 0	- - - Crisantemos:		
0603 10 65 0 10 J	- - - - Del 1 de noviembre al 31 de diciembre.	UN	FIT; SOV
0603 10 65 0 30 H	- - - - Del 1 de enero a final de febrero.	UN	FIT; SOV
0603 10 65 0 40 G	- - - - Del 1 de marzo al 31 de mayo.	UN	FIT; SOV
0603 10 69 0	- - - Los demás:		
	- - - - Anthuriums:		
0603 10 69 0 11 D	- - - - - Del 1 de noviembre al 31 de diciembre.	-	CITES; FIT; SOV
0603 10 69 0 13 J	- - - - - Del 1 de enero a final de febrero.	-	CITES; FIT; SOV
0603 10 69 0 14 H	- - - - - Del 1 de marzo al 31 de mayo.	-	CITES; FIT; SOV
	- - - - Stralitzias y proteas:		
0603 10 69 0 21 C	- - - - - Del 1 de noviembre al 31 de diciembre.	-	CITES; FIT; SOV
0603 10 69 0 23 I	- - - - - Del 1 de enero a final de febrero.	-	CITES; FIT; SOV
0603 10 69 0 24 G	- - - - - Del 1 de marzo al 31 de mayo.	-	CITES; FIT; SOV
	- - - - Los demás:		
0603 10 69 0 91 F	- - - - - Del 1 de noviembre al 31 de diciembre.	-	CITES; FIT; SOV
0603 10 69 0 93 B	- - - - - Del 1 de enero a final de febrero.	-	CITES; FIT; SOV
0603 10 69 0 94 J	- - - - - Del 1 de marzo al 31 de mayo.	-	CITES; FIT; SOV
0603 90 00 0	- Los demás:		

CODIFICACION	DESIGNACION DE LAS MERCANCIAS	UNIDADES SUPLEMENT.	OBSERVACIONES
0603.90.00.0.10.A	- - Flores cortadas, simplemente secas.	-	CITES, FITIN, SOV
0603.90.00.0.20.J	- - Las demás flores, cortadas	-	CITES, SOV
0603.90.00.0.90.C	- - Los demás	-	CITES, SOV
06.04	FOLLAJE, HOJAS, RAMAS Y DEMAS PARTES DE PLANTAS, SIN FLORES NI CAPULLOS, HIERBAS, MUSGOS Y LIQUENES, PARA RAMOS O ADORNOS, FRESCOS, SECOS, BLANQUEADOS, TENIDOS, IMPREGNADOS O PREPARADOS DE OTRA FORMA.		
0604.10	- Musgos y líquenes.		
0604.10.10.0.00.F	- - Líquen de los renos	-	SOVEX
0604.10.90	- - Los demás:		
0604.10.90.1.10.F	- - - Frescos.	-	FIT; SOVEX
0604.10.90.9	- - - Los demás:		
0604.10.90.9.20.H	- - - - Simplemente secos	-	FITIN; SOVEX
0604.10.90.9.90.A	- - - - Los demás	-	SOVEX
0604.91	- Los demás		
0604.91	- - Frescos:		
0604.91.10.0.00.H	- - - Arboles de Navidad y ramas de coníferas.	-	CITES, SUB; FIT, SOVEX
0604.91.90.0	- - - Los demás		
0604.91.90.0.10.J	- - - - Follajes	-	CITES, SUB; FIT; SOVEX
0604.91.90.0.90.B	- - - - Los demás.	-	CITES; SUB; FIT, SOVEX
0604.99	- - Los demás:		
0604.99.10.0.00.J	- - - Simplemente secos	-	CITES, FITIN; SOVEX
0604.99.90.0.00.C	- - - Los demás	-	CITES, SOVEX

N.º	REMISIONES
(147)	En el límite de una cantidad de referencia anual.
(149)	Subordinada a las disposiciones del Reglamento (CEE) n 4088/87 (DO n L del 382 del 31-12-87, página 22)
(204)	La suspensión del derecho de aduana preferencial está prevista en determinadas condiciones

CODIFICACION	DESIGNACION DE LAS MERCANCIAS	UNIDADES SUPLEMENT	OBSERVACIONES
CAPITULO 7			
LEGUMBRES Y HORTALIZAS, PLANTAS, RAICES Y TUBERCULOS ALIMENTICIOS.			
07.01	PATATAS FRESCAS O REFRIGERADAS:		
0701.10	- Para siembra (1):		
0701.10.00	- - De alta calidad:		
0701.10.00.1.85.I	- - - Con destino a las Islas Baleares.	-	SANIT; FIT; SOVEX; AD. IB
0701.10.00.1.90.I	- - - Las demás.	-	SANIT; FIT; SOVEX
0701.10.00.9	- - Las demás:		
0701.10.00.9.85.B	- - - Con destino a las Islas Baleares.	-	SANIT; FIT; SOVEX AD. IB
0701.10.00.9.90.B	- - - Las demás.	-	SANIT; FIT; SOVEX
0701.90	- Las demás:		
0701.90.10.0.00.A	- - Que se destinan a la fabricación de fécula (1):	-	SANIT; FIT; SOV
	- - Las demás:		
	- - - Tempranas:		
0701.90.51.0	- - - - Del 1 de enero al 15 de mayo:		
0701.90.51.0.10.J	- - - - - Del 1 de enero al final de febrero	-	VU; SUB; SANIT; FIT; SOV
0701.90.51.0.20.I	- - - - - Del 1 de marzo al 31 de marzo.	-	VU; SUB; SANIT; FIT; SOV
0701.90.51.0.30.H	- - - - - Del 1 de abril al 15 de mayo.	-	VU; SUB; SANIT; FIT; SOV
0701.90.59.0	- - - - Del 16 de mayo al 30 de junio.		
0701.90.59.0.10.B	- - - - - Del 16 de mayo al 31 de mayo.	-	VU; SUB; SANIT; FIT; SOV
0701.90.59.0.20.A	- - - - - Del 1 de junio al 30 de junio.	-	VU; SANIT; FIT; SOV
0701.90.90.0.00.D	- - - Las demás.	-	SANIT; FIT; SOV
07.02	TOMATES FRESCOS O REFRIGERADOS:		
0702.00.10.0	- Del 1 de noviembre al 14 de mayo:		
0702.00.10.0.10.H	- - Del 1 de noviembre al 14 de noviembre.	-	VU; SANIT; FIT; SOV
0702.00.10.0.20.G	- - Del 15 de noviembre al 30 de noviembre.	-	VU; SANIT; FIT; SOV
0702.00.10.0.30.F	- - Del 1 de diciembre al 14 de diciembre	-	VU; SANIT; FIT; SOV

CODIFICACION	DESIGNACION DE LAS MERCANCIAS	UNIDADES SUPLEMENT	OBSERVACIONES
0702.00.10.0.40.E	- - Del 15 de diciembre al 31 de diciembre.	-	VU; SANIT; FIT; SOV
0702.00.10.0.50.D	- - Del 1 de enero al final de febrero.	-	VU; SANIT; FIT; SOV
0702.00.10.0.60.C	- - Del 1 de marzo al 31 de marzo.	-	VU; SANIT; FIT; SOV
0702.00.10.0.70.B	- - Del 1 de abril al 15 de abril.	-	VU; SANIT; FIT; SOV
0702.00.10.0.80.A	- - Del 16 de abril al 30 de abril.	-	VU; SANIT; FIT; SOV
0702.00.10.0.85.J	- - Del 1 de mayo al 14 de mayo.	-	VU; SANIT; FIT; SOV
0702.00.90.0.00.B	- Del 15 de mayo al 31 de octubre.	-	VU; SANIT; FIT; SOV
07.03	CEBOLLAS, CHALOTES, AJOS, PUERROS Y DEMAS HORTALIZAS ALIACEAS, FRESCOS O REFRIGERADOS:		
0703.10	- Cebollas y chalotes:		
	- - Cebollas:		
	- - - Para siembra:		
0703.10.11.0	- - - - Del 1 de febrero al 14 de febrero	-	SANIT; FIT; SOV
0703.10.11.0.20.C	- - - - Del 15 de febrero al 30 de abril.	-	SANIT; FIT; SOV
0703.10.11.0.30.B	- - - - Del 1 de mayo al 15 de mayo.	-	SANIT; FIT; SOV
0703.10.11.0.40.A	- - - - Del 16 de mayo al 30 de junio.	-	SANIT; FIT; SOV
0703.10.11.0.50.J	- - - - Del 1 de julio al 31 de julio	-	SANIT; FIT; SOV
0703.10.11.0.60.I	- - - - Del 1 de agosto al 31 de enero	-	SANIT; FIT; SOV
0703.10.19.0	- - - Las demás.		
0703.10.19.0.81.F	- - - - Del 1 de febrero al 14 de febrero.	-	VU; SUB; SANIT; FIT; SOV
0703.10.19.0.92.D	- - - - Del 15 de febrero al 30 de abril.	-	VU; SANIT; FIT; SOV
0703.10.19.0.93.B	- - - - Del 1 de mayo al 15 de mayo.	-	VU; SANIT; FIT; SOV
0703.10.19.0.94.J	- - - - Del 16 de mayo al 30 de junio	-	VU; SANIT; FIT; SOV
0703.10.19.0.95.G	- - - - Del 1 de julio al 31 de julio	-	VU; SANIT; FIT; SOV
0703.10.19.0.96.E	- - - - Del 1 de agosto al 31 de enero.	-	VU; SANIT; FIT; SOV
0703.10.90.0.00.I	- - Chalotes.	-	SANIT; FIT; SOV
0703.20.00.0	- Ajos:		
0703.20.00.0.10.E	- - Del 1 de febrero al final de febrero	-	VU; SANIT; FIT; SOV
0703.20.00.0.20.D	- - Del 1 de marzo al 15 de mayo.	-	VU; SANIT; FIT; SOV
0703.20.00.0.30.C	- - Del 16 de mayo al 31 de mayo.	-	VU; SANIT; FIT; SOV
0703.20.00.0.80.G	- - Del 1 de junio al 31 de enero.	-	VU; SANIT; FIT; SOV

CODIFICACION	DESIGNACION DE LAS MERCANCIAS	UNIDADES SUPLEMENT.	OBSERVACIONES
0703.90.00.0	- Pueros y demás hortalizas aliáceas:		
0703.90.00.0.10.J	- - Pueros.	-	VU; SANIT; FIT; SOV
0703.90.00.0.90.B	- - Las demás.	-	SANIT; FIT; SOV
07.04	COLES, COLIFLORES, COLES RIZADAS, COLINABOS Y PRODUCTOS COMESTIBLES SIMILARES DEL GENERO BRASSICA, FRESCOS O REFRIGERADOS:		
0704.10	- Coliflores y brécoles.		
0704.10.10.0.00.E	- - Del 15 de abril al 30 de noviembre	-	VU; SUB; SANIT; FIT; SOV
0704.10.90.0.00.H	- - Del 1 de diciembre al 14 de abril	-	VU; SANIT; FIT; SOV
0704.20.00.0.00.E	- Coles de Bruselas.	-	VU; SANIT; FIT; SOV
0704.90	- Los demás:		
0704.90.10.0.00.H	- - Coles blancas y rojas (lombardas, etc)	-	VU; SANIT; FIT; SOV
0704.90.90.0	- - Los demás:		
0704.90.90.0.10.J	- - - Brécoles espárrago o de tallo (Brassica oleracea var. italica).	-	VU; SANIT; FIT; SOV
	- - - Los demás:		
	- - - - Coles de China:		
0704.90.90.0.92.H	- - - - Del 1 de noviembre al 31 de diciembre	-	VU; SANIT; FIT; SOV
0704.90.90.0.88.E	- - - - Del 1 de enero al 31 de octubre	-	VU; SANIT; FIT; SOV
0704.90.90.0.89.C	- - - - Los demás	-	SANIT; FIT; SOV
07.05	LECHUGAS (LACTUCA SATIVA) Y ACHICORIAS (COMPRENDIDAS LA ESCAROLA Y LA ENDIVIA (CICHORIUM spp.)), FRESCAS O REFRIGERADAS:		
	- Lechugas:		
0705.11	- - Repolladas:		
0705.11.10	- - - Del 1 de abril al 30 de noviembre:		
0705.11.10.0.10.B	- - - - Del 1 de abril al 30 de Junio	-	VU; SANIT; FIT; SOV
	- - - - Del 1 de Julio al 30 de septiembre:		
0705.11.10.0.21.I	- - - - - Lechugas "iceberg" (Lactuca sativa L., variedad Capitata L.)	-	VU; SANIT; FIT; SOV
0705.11.10.0.29.B	- - - - - Las demás	-	VU; SANIT; FIT; SOV
	- - - - Del 1 de octubre al 30 de noviembre:		
	- - - - Del 1 de octubre al 31 de octubre:		
0705.11.10.0.33.D	- - - - - Lechugas "iceberg" (Lactuca sativa L., variedad Capitata L.)	-	VU; SANIT; FIT; SOV

CODIFICACION	DESIGNACION DE LAS MERCANCIAS	UNIDADES SUPLEMENT.	OBSERVACIONES
0705.11.10.0.34.B	- - - - - Las demás	-	VU; SANIT; FIT; SOV
	- - - - - Del 1 de noviembre al 30 de noviembre:		
0705.11.10.0.35.I	- - - - - Leguchas "iceberg" (Lactuca sativa L., variedad Capitata L.)	-	VU; SANIT; FIT; SOV
0705.11.10.0.39.A	- - - - - Las demás	-	VU; SANIT; FIT; SOV
0705.11.90.0	- - Del 1 de diciembre al 31 de marzo		
	- - - Del 1 de diciembre al 31 de diciembre:		
0705.11.90.0.11.C	- - - - - Lechugas "iceberg" (Lactuca sativa L., variedad Capitata L.)	-	VU; SANIT; FIT; SOV
0705.11.90.0.18.F	- - - - - Las demás	-	VU; SANIT; FIT; SOV
0705.11.90.0.20.D	- - - - - Del 1 de enero al 31 de marzo.	-	VU; SANIT; FIT; SOV
0705.19.00.0.00.G	- - Las demás.	-	SANIT; FIT; SOV
	- Achicorias (comprendidas la escarola y la endivia)		
0705.21.00.0.00.C	- - Endivia "Witloof" (Cichorium intybus var. foliosum).	-	SANIT; FIT; SOV
0705.29.00.0	- - Las demás:		
0705.29.00.0.10.D	- - - Endivias	-	VU; SANIT; FIT; SOV
0705.29.00.0.20.C	- - - Escarolas.	-	SANIT; FIT; SOV
0705.29.00.0.90.F	- - - Las demás	-	SANIT; FIT; SOV
07.06	ZANAHORIAS, NABOS, REMOLACHAS PARA ENSALADA, SALSIFIES, APIONABOS, RABANOS Y RAICES COMESTIBLES SIMILARES, FRESCOS O REFRIGERADOS:		
0706.10.00	- Zanahorias y nabos:		
0706.10.00.1	- - Zanahorias:		
0706.10.00.1.21.I	- - - Del 1 de enero al final de febrero	-	VU; SANIT; FIT; SOV
0706.10.00.1.22.G	- - - Del 1 de marzo al 31 de marzo	-	VU; SANIT; FIT; SOV
0706.10.00.1.23.E	- - - Del 1 de abril al 15 de mayo	-	VU; SANIT; FIT; SOV
0706.10.00.1.25.J	- - - Del 16 de mayo al 31 de diciembre	-	VU; SANIT; FIT; SOV
0706.10.00.1.90.D	- - - Las demás.	-	SANIT; FIT; SOV
0706.10.00.2.90.B	- - Nabos.	-	SANIT; FIT; SOV
0706.90	- Los demás:		
	- - Apionabos:		
0706.90.11.0.00.E	- - - Del 1 de mayo al 30 de septiembre	-	SANIT; FIT; SOV
0706.90.19.0.00.G	- - - Del 1 de octubre al 30 de abril	-	SANIT; FIT; SOV
0706.90.30.0.00.B	- - Rabanos rusticanos (Cochlearia armoracia).	-	SANIT; FIT; SOV
0706.90.90.0	- - Los demás	-	SANIT; FIT; SOV

CODIFICACION	DESIGNACION DE LAS MERCANCIAS	UNIDADES SUPLEMENT	OBSERVACIONES
	--- Rábanos.		
0706.90.90.0.11.F	--- Rábanos (<i>Raphanus Sativus</i>). llamados Mooli	-	VU, SANIT, FIT, SOV
0706.90.90.0.19.I	--- Los demás.	-	VU, SANIT, FIT, SOV
	--- Remolachas para ensalada:		
0706.90.90.0.21.E	--- Del 1 de enero al final de febrero.	-	SANIT, FIT, SOV
0706.90.90.0.28.J	--- Del 1 de marzo al 31 de diciembre	-	SANIT, FIT, SOV
0706.90.90.0.90.J	--- Los demás.	-	SANIT, FIT, SOV
07.07	PEPINOS Y PEPINILLOS, FRESCOS O REFRIGERADOS:		
	- Pepinos:		
0707.00.11.0	--- Del 1 de noviembre al 15 de mayo.		
	--- Pequeños pepinos cuya longitud no exceda de 15 cm		
0707.03.11.0.11.J	--- Del 1 de noviembre al 31 de diciembre.	-	VU, SANIT, FIT, SOV
0707.00.11.0.12.H	--- Del 1 de enero al final de febrero.	-	VU, SUB, SANIT, FIT, SOV
0707.00.11.0.18.E	--- Del 1 de marzo al 15 de mayo.	-	VU, SANIT, FIT, SOV
0707.00.11.0.90.D	--- Los demás	-	VU, SANIT, FIT, SOV
	--- Del 16 de mayo al 31 de octubre:		
0707.00.19.0.10.D	--- Pequeños pepinos cuya longitud no exceda de 15 cm	-	VU, SANIT, FIT, SOV
0707.00.19.0.90.F	--- Los demás	-	VU, SANIT, FIT, SOV
0707.00.90.0.00.G	- Pepinillos	-	SANIT, FIT, SOV
07.08	LEGUMBRES, INCLUSO DESVAINADAS, FRESCAS O REFRIGERADAS:		
	- Guisantes (<i>Pisum sativum</i>).		
0708.10.10.0	--- Del 1 de septiembre al 31 de mayo:		
0708.10.10.0.10.J	--- Del 1 de septiembre al 30 de septiembre.	-	VU, SANIT, FIT, SOV
0708.10.10.0.20.I	--- Del 1 de octubre al 30 de abril.	-	VU, SANIT, FIT, SOV
0708.10.10.0.30.H	--- Del 1 de mayo al 31 de mayo.	-	VU, SANIT, FIT, SOV
0708.10.90.0.00.D	--- Del 1 de junio al 31 de agosto.	-	VU, SANIT, FIT, SOV
0708.20	- Alubias (<i>Vigna spp.</i> y <i>Phaseolus spp.</i>).		
0708.20.10.0	--- Del 1 de octubre al 30 de junio:		
0708.20.10.0.10.H	--- Del 1 de octubre al 31 de octubre	-	VU, SANIT, FIT, SOV
0708.20.10.0.20.G	--- Del 1 de noviembre al 30 de abril	-	VU, SANIT, FIT, SOV

CODIFICACION	DESIGNACION DE LAS MERCANCIAS	UNIDADES SUPLEMENT	OBSERVACIONES
0708.20.10.0.90.J	--- Del 1 de mayo al 30 de junio	-	VU, SANIT, FIT, SOV
0708.20.90.0.00.B	--- Del 1 de julio al 30 de septiembre.	-	VU, SANIT, FIT, SOV
0708.90	- Las demás legumbres:		
	--- Habas:		
0708.80.00.1	--- Habas (<i>Vicia faba major L.</i>):		
0708.90.00.1.11.A	--- Del 1 de julio al 30 de abril.	-	VU, SANIT, FIT, SOV
0708.90.00.1.12.I	--- Del 1 de mayo al 30 de junio	-	VU, SANIT, FIT, SOV
0708.90.00.1.29.C	--- Las demás.	-	VU, SANIT, FIT, SOV
0708.90.00.9.90.H	--- Las demás.	-	SANIT, FIT, SOV
07.09	LAS DEMAS HORTALIZAS FRESCAS O REFRIGERADAS:		
	- Alcachofas:		
0709.10.00.0	--- Del 1 de octubre al 30 de noviembre.		
0709.10.00.0.10.A	--- Del 1 de octubre al 30 de noviembre.	-	VU, SUB, SANIT, FIT, SOV
0709.10.00.0.20.J	--- Del 1 de diciembre al 31 de diciembre.	-	VU, SUB, SANIT, FIT, SOV
0709.10.00.0.80.D	--- Del 1 de enero al 30 de septiembre	-	VU, SANIT, FIT, SOV
	- Espárragos:		
	--- Verdes:		
0709.20.00.0.11.G	--- Del 15 de agosto al 30 de septiembre.	-	VU, SANIT, FIT, SOV
0709.20.00.0.12.E	--- Del 1 de octubre al 31 de octubre.	-	VU, SANIT, FIT, SOV
0709.20.00.0.13.C	--- Del 1 de noviembre al 31 de diciembre.	-	VU, SANIT, FIT, SOV
0709.20.00.0.14.A	--- Del 1 de enero al 31 de enero.	-	VU, SANIT, FIT, SOV
0709.20.00.0.15.H	--- Del 1 de febrero al final de febrero.	-	VU, SANIT, FIT, SOV
0709.20.00.0.16.F	--- Del 1 de marzo al 14 de agosto.	-	VU, SANIT, FIT, SOV
	--- Los demás:		
0709.20.00.0.81.I	--- Del 15 de agosto al 30 de septiembre.	-	VU, SANIT, FIT, SOV
0709.20.00.0.82.G	--- Del 1 de octubre al 31 de octubre.	-	VU, SANIT, FIT, SOV
0709.20.00.0.83.E	--- Del 1 de noviembre al 31 de diciembre.	-	VU, SANIT, FIT, SOV
0709.20.00.0.84.C	--- Del 1 de enero al 31 de enero	-	VU, SANIT, FIT, SOV
0709.20.00.0.85.J	--- Del 1 de febrero a final de febrero.	-	VU, SANIT, FIT, SOV
0709.20.00.0.86.H	--- Del 1 de marzo al 14 de agosto.	-	VU, SANIT, FIT, SOV
	- Berenjenas:		
0709.30.00.0	--- Del 1 de enero al 14 de enero.	-	VU, SANIT, FIT, SOV

CODIFICACION	DESIGNACION DE LAS MERCANCIAS	UNIDADES SUPLEMENT	OBSERVACIONES
0709.30.00.0.20.F	-- Del 15 de enero al 31 de marzo	-	VU; SANIT; FIT; SOV
0709.30.00.0.30.E	-- Del 1 de abril al 30 de abril.	-	VU; SANIT; FIT; SOV
0709.30.00.0.40.D	-- Del 1 de mayo al 30 de septiembre.	-	VU; SANIT; FIT; SOV
0709.30.00.0.50.C	-- Del 1 de octubre al 30 de noviembre.	-	VU; SANIT; FIT; SOV
0709.30.00.0.60.B	-- Del 1 de diciembre al 31 de diciembre.	-	VU; SANIT; FIT; SOV
0709.40.00.0	- Apio, excepto el apionavo: -- Apio de la variedad Apium graveolens, var. dulce:		
0709.40.00.0.13.I	-- Del 1 de enero al 31 de marzo.	-	VU; SANIT; FIT; SOV
0709.40.00.0.14.G	-- Del 1 de abril al 30 de abril.	-	VU; SANIT; FIT; SOV
0709.40.00.0.15.D	-- Del 1 de mayo al 31 de diciembre. -- Los demás:	-	VU; SANIT; FIT; SOV
0709.40.00.0.91.E	-- Del 1 de enero al 31 de marzo	-	SANIT; FIT; SOV
0709.40.00.0.92.C	-- Del 1 de abril al 30 de abril.	-	SANIT; FIT; SOV
0709.40.00.0.93.A	-- Del 1 de mayo al 31 de diciembre. -- Setas y trufas:	-	SANIT; FIT; SOV
0709.51	-- Setas:		
0709.51.10.0.00.J	-- Champiñones.	-	SANIT; FIT; SOV
0709.51.30.0.00.F	-- Cantharellus spp	-	VU; SANIT; FIT; SOV
0709.51.50.0.00.A	-- Setas (género Boletus).	-	SANIT; FIT; SOV
0709.51.90.0.00.C	-- Las demás.	-	SANIT; FIT; SOV
0709.52.00.0.00.A	-- Trufas.	-	SANIT; FIT; SOV
0709.60	- Pimientos del género Capsicum o del género Pimenta: -- Pimientos dulces:		
0709.60.10.0	-- Del 15 de noviembre al final de febrero:		
0709.60.10.0.11.F	-- Del 15 de noviembre al 31 de diciembre.	-	VU; SUB; SANIT; FIT; SOV
0709.60.10.0.19.I	-- Del 1 de enero al final de febrero.	-	VU; SUB; SANIT; FIT; SOV
0709.60.10.0.20.G	-- Del 1 de marzo al 30 de abril.	-	VU; SUB; SANIT; FIT; SOV
0709.60.10.0.30.F	-- Del 1 de mayo al 14 de noviembre. -- Los demás:	-	VU; SUB; SANIT; FIT; SOV
0709.60.91.0.00.A	-- Del género Capsicum que se destinen a la fabricación de capsicina o de	-	SANIT; FIT; SOV

CODIFICACION	DESIGNACION DE LAS MERCANCIAS	UNIDADES SUPLEMENT	OBSERVACIONES
0709.60.95	colorantes de oleorresinas de Capsicum (1) -- Que se destinen a la fabricación industrial de aceites esenciales o de resinoideas (1):		
0709.60.95.1.00.E	-- Del género Capsicum.	-	SANIT; FIT; SOV
0709.60.95.9.00.H	-- Los demás	-	SANIT; FIT; SOV
0709.60.99	-- Los demás:		
0709.60.99.1	-- Del género Capsicum:		
0709.60.99.1.10.J	-- Del 15 de noviembre al 30 de abril.	-	SANIT; FIT; SOV
0709.60.99.1.20.I	-- Del 1 de mayo al 14 de noviembre.	-	SANIT; FIT; SOV
0709.60.99.9	-- Los demás:		
0709.60.99.9.10.C	-- Del 15 de noviembre al 30 de abril.	-	SANIT; FIT; SOV
0709.60.99.9.20.B	-- Del 1 de mayo al 14 de noviembre.	-	SANIT; FIT; SOV
0709.70.00.0.00.I	- Espinacas (incluye la de Nueva Zelanda) y armuellas.	-	SANIT; FIT; SOV
0709.90	-- Las demás:		
0709.90.10.0.00.C	-- Ensaladas, excepto las lechugas (Lactuca sativa) y achicorias (comprendidas la escarola y la endivia) (Cichorium spp)	-	SANIT; FIT; SOV
0709.90.20.0.00.A	-- Acelgas y cardos. -- Aceitunas:	-	SANIT; FIT; SOV
0709.90.31.0.00.H	-- Que no se destinen a la producción de aceite (1).	-	SANIT; FIT; SOV
0709.90.39.0.00.J	-- Las demás.	-	QMOB; CLI; SANIT; FIT; SOV
0709.90.40.0.00.G	-- Alcaparras.	-	CLI; SANIT; FIT; SOV
0709.90.50.0.00.D	-- Hinojo.	-	VU; SANIT; FIT; SOV
0709.90.60.0.00.B	-- Maíz dulce.	-	CLI; FMOB; SANIT; FIT; SOV
0709.90.70.0	-- Calabacines:		
0709.90.70.0.10.I	-- Del 1 de diciembre al 31 de diciembre.	-	VU; CLI; SANIT; FIT; SOV
0709.90.70.0.20.H	-- Del 1 de enero al final de febrero.	-	VU; SANIT; FIT; SOV
0709.90.70.0.30.G	-- Del 1 de marzo al 15 de marzo.	-	VU; SANIT; FIT; SOV
0709.90.70.0.40.F	-- Del 16 de marzo al 30 de noviembre. -- Las demás:	-	VU; SANIT; FIT; SOV
0709.90.90	-- Las demás:		
0709.90.90.1.40.J	-- Perejil.	-	SANIT; FIT; SOV
0709.90.90.9	-- Las demás:		

CODIFICACION	DESIGNACION DE LAS MERCANCIAS	UNIDADES SUPLEMENT.	OBSERVACIONES
	----- Calabazas:		
0709.90.90.9.11.D	----- Del 1 de diciembre al 31 de diciembre.	-	SANIT; FIT; SOV
0709.90.90.9.12.B	----- Del 1 de enero al final de febrero.	-	SANIT; FIT; SOV
0709.90.90.9.13.J	----- Del 1 de marzo al 15 de marzo.	-	SANIT; FIT; SOV
0709.90.90.9.14.H	----- Del 16 de marzo al 30 de noviembre.	-	SANIT; FIT; SOV
	----- Comboux (Hibiscus esculentus L. o Abelmoschus esculentus L. Moench):		
0709.90.90.9.21.C	----- Del 15 de febrero al 15 de junio.	-	SANIT; FIT; SOV
0709.90.90.9.22.A	----- Del 16 de junio al 14 de febrero.	-	SANIT; FIT; SOV
0709.90.90.9.30.D	----- Marina oleifera (drumsticks)	-	SANIT; FIT; SOV
	----- Cebollas salvajes de la especie Muscari comosum		
0709.90.90.9.51.J	----- Del 1 de febrero al 14 de febrero.	-	SANIT; FIT; SOV
0709.90.90.9.52.H	----- Del 15 de febrero al 31 de marzo.	-	SANIT; FIT; SOV
0709.90.90.9.53.F	----- Del 1 de abril al 30 de abril.	-	SANIT; FIT; SOV
0709.90.90.9.54.D	----- Del 1 de mayo al 15 de mayo.	-	SANIT; FIT; SOV
0709.90.90.9.55.A	----- Del 16 de mayo al 30 de junio.	-	SANIT; FIT; SOV
0709.90.90.9.56.I	----- Del 1 de julio al 31 de julio.	-	SANIT; FIT; SOV
0709.90.90.9.57.G	----- Del 1 de agosto al 31 de diciembre.	-	SANIT; FIT; SOV
0709.90.90.9.58.E	----- Del 1 de enero al 31 de enero.	-	SANIT; FIT; SOV
	----- Las demás:		
0709.90.90.9.91.F	----- Del 1 de enero al 31 de marzo.	-	SANIT; FIT; SOV
0709.90.90.9.99.I	----- Del 1 de abril al 31 de diciembre.	-	SANIT; FIT; SOV
07.10	LEGUMBRES Y HORTALIZAS, INCLUIDO COCIDAS CON AGUA O VAPOR, CONGELADAS:		
0710.10.00.0.00.I	- Patatas.	-	SANIT; SOV
	- Legumbres, incluso desvainadas:		
0710.21.00.0	- Guisantes (Pisum sativum):		
0710.21.00.0.10.E	- Guisantes en vaina de la variedad Hortense axiphium, cuyo espesor total no exceda de 6 mm., destinados a ser utilizados con su vaina en la fabricación de platos preparados (4) (44)	-	CLI; SANIT; SOV
0710.21.00.0.90.G	- Los demás.	-	CLI; SANIT; SOV
0710.22.00.0.00.E	- Alubias (Vigna spp. y Phaseolus spp.)	-	SANIT; SOV
0710.29.00.0	- Las demás.		
0710.29.00.0.10.G	- Guisantes, distintos del "Pisum sativum".	-	CLI; SANIT; SOV

CODIFICACION	DESIGNACION DE LAS MERCANCIAS	UNIDADES SUPLEMENT.	OBSERVACIONES
0710.29.00.0.90.I	- Las demás.	-	SANIT; SOV
0710.30.00.0.00.E	- Espinacas (incluida la de Nueva Zelanda) y arruñadas.	-	SANIT; SOV
0710.40.00.0.00.C	- Maíz dulce.	-	DMOB; SANIT
0710.80	- Las demás legumbres y hortalizas:		
0710.80.10.0.00.B	- Aceitunas.	-	SANIT; SOV
	- Pimientos del género Capsicum o del género Pimenta:		
0710.80.51.0.00.B	- Pimientos dulces.	-	SANIT; SOV
0710.80.59	- Los demás:		
0710.80.59.1	- Del género Capsicum:		
0710.80.59.1.10.A	- Del 15 de noviembre al 30 de abril.	-	SANIT; SOV
0710.80.59.1.20.J	- Del 1 de mayo al 14 de noviembre.	-	SANIT; SOV
0710.80.59.9	- Los demás.		
0710.80.59.9.10.D	- Del 15 de noviembre al 30 de abril.	-	SANIT; SOV
0710.80.59.9.20.C	- Del 1 de mayo al 14 de noviembre.	-	SANIT; SOV
0710.80.60.0.00.A	- Setas.	-	SANIT; SOV
0710.80.70.0	- Tomates:		
0710.80.70.0.10.H	- Pelados.	-	CLI; SANIT; SOV
0710.80.70.0.90.J	- Los demás.	-	SANIT; SOV
0710.80.80.0.00.G	- Alcachofas.	-	SANIT; SOV
0710.80.90.0	- Las demás:		
0710.80.90.0.10.D	- Comboux (Hibiscus esculentus L. o Abelmoschus esculentus L. Moench).	-	SANIT; SOV
0710.80.90.0.90.F	- Las demás.	-	SANIT; SOV
0710.90.00.0.00.B	- Mezclas de hortalizas y/o legumbres.	-	SANIT; SOV
07.11	LEGUMBRES Y HORTALIZAS CONSERVADAS PROVISIONALMENTE (POR EJEMPLO: CON GAS SULFUROSO O CON AGUA SALADA, SULFUROSA O ADICIONADA DE OTRAS SUSTANCIAS PARA DICHA CONSERVACION), PERO TODAVIA IMPROPIAS PARA LA ALIMENTACION:		
0711.10.00.0.00.H	- Cebollas.	-	SANIT; SOV
0711.20	- Aceitunas:		
0711.20.10.0.00.D	- Que no se destinen a la producción de aceite (1)	-	SANIT; SOV
0711.20.90.0.00.G	- Las demás.	-	GMOB; CLI; SANIT; SOV
0711.30.00.0.00.D	- Alcaparras.	-	SANIT; SOV
0711.40.00.0.00.B	- Pepinos y pepinillos.	-	SANIT; SOV

CODIFICACION	DESIGNACION DE LAS MERCANCIAS	UNIDADES SUPLEMENT.	OBSERVACIONES
0711 90	- Las demás legumbres y hortalizas; mezclas de hortalizas y/o legumbres:		
	- - Legumbres y hortalizas		
0711 90 10	- - - Pimientos del género Capsicum o del género Pimenta, excepto los pimientos dulces:		
0711 90 10 1	- - - - Del género Capsicum:		
0711 90 10 1 10 F	- - - - - Del 15 de noviembre al 30 de abril:	-	SANIT, SOV
0711 90 10 1 20 E	- - - - - Del 1 de mayo al 14 de noviembre	-	SANIT, SOV
0711 90 10 1 3	- - - - - Los demás		
0711 90 10 1 10 I	- - - - - Del 15 de noviembre al 30 de abril:	-	SANIT, SOV
0711 90 10 1 20 H	- - - - - Del 1 de mayo al 14 de noviembre	-	SANIT, SOV
0711 90 30 0 00 E	- - - Maíz dulce	-	DMOB, SANIT, SOV
0711 90 50	- - - Setas:		
0711 90 50 1	- - - - Champiñones		
	- - - - - En el sentido de la subpartida 0709.51.10:		
0711 90 50 1 11 E	- - - - - En salmuera:	-	SANIT, SOV
0711 90 50 1 19 H	- - - - - Los demás	-	CLI, SANIT, SOV
	- - - - - Los demás		
0711 90 50 1 21 D	- - - - - En salmuera:	-	SANIT, SOV
0711 90 50 1 29 G	- - - - - Los demás:	-	CLI, SANIT, SOV
0711 90 50 1 90 B	- - - - - Las demás:	-	CLI, SANIT, SOV
0711 90 70 0	- - - Las demás:		
0711 90 70 0 10 E	- - - - Comboux (Hibiscus esculentus L. o Abelmoschus esculentus L. Moench):	-	SANIT, SOV
0711 90 70 0 20 D	- - - - Caña de bambú:	-	SANIT, SOV
0711 90 70 0 90 G	- - - - Las demás:	-	SANIT, SOV
0711 90 80 0 00 B	- - - Mezclas de legumbres y/o hortalizas:	-	SANIT, SOV
07.12	LEGUMBRES Y HORTALIZAS, SECAS, INCLUIDO EN TROZOS O EN RODAJAS O BIEN TRITURADAS O PULVERIZADAS, PERO SIN OTRA PREPARACION:		
0712 10 00 0 00 G	- Patatas, incluso en trozos o en rodajas, pero sin otra preparación	-	SANIT, FIT, SOV
0712 20 00 0 00 E	- Cebollas:	-	SANIT, FIT, SOV; SUB-MA, SY
0712 30 00 0	- Setas y trufas		
	- - Setas:		
	- - - Champiñones:		

CODIFICACION	DESIGNACION DE LAS MERCANCIAS	UNIDADES SUPLEMENT.	OBSERVACIONES
0712 30 00 0 11 J	- - - - En el sentido de la subpartida 0709.51.10.	-	SANIT, FIT, SOV
	- - - - Los demás:		
0712 30 00 0 12 H	- - - - Que se presenten enteros, en rodajas o trozos identificables destinados a sufrir otros tratamientos que el simple reacondicionamiento para la venta al por menor (4)(44)	-	SANIT, FIT, SOV
0712 30 00 0 19 C	- - - - Los demás	-	SANIT, FIT, SOV
	- - - - Las demás:		
0712 30 00 0 21 I	- - - - Que se presenten enteras, en rodajas o trozos identificables destinadas a sufrir otros tratamientos que el simple reacondicionamiento para la venta al por menor (4)(44):	-	SANIT, FIT, SOV
0712 30 00 0 29 B	- - - - Las demás:	-	SANIT, FIT, SOV
0712 30 00 0 90 D	- - - Las demás	-	SANIT, FIT, SOV
0712 90	- Las demás legumbres y hortalizas; mezclas de hortalizas y/o legumbres:		
	- - Maíz dulce (Zea mays var. saccharata):		
0712 90 11 0 00 G	- - - Híbrido, para siembra (1)	-	SANIT, FIT, SOV
0712 90 19 0 00 1	- - - Los demás	-	CLI, FMOB, SANIT, FIT, SOV
0712 90 30 0	- - Tomates:		
0712 90 30 0 10 C	- - - Copos de tomate:	-	CLI, SANIT, FIT, SOV
0712 90 30 0 90 E	- - - Los demás:	-	SANIT, FIT, SOV
0712 90 50 0 00 I	- - Zanahorias:	-	SANIT, FIT, SOV
0712 90 90 0	- - Las demás:		
0712 90 90 0 20 I	- - - Ajos	-	SANIT, FIT, SOV; SUB-EG
0712 90 90 0 30 H	- - - Comboux (Hibiscus esculentus L. o Abelmoschus esculentus L. Moench):	-	SANIT, FIT, SOV
0712 90 90 0 40 G	- - - Rábanos rusticanos (Cochlearia armoracia):	-	SANIT, FIT, SOV
0712 90 90 0 50 F	- - - Aceitunas:	-	SANIT, FIT, SOV
0712 90 90 0 90 B	- - - Las demás:	-	SANIT, FIT, SOV
07.13	LEGUMBRES SECAS DESVAINADAS, INCLUIDO MONDADAS O PARTIDAS:		
0713 10	- Guisantes (Pisum sativum):		
	- - Para siembra:		
0713 10 11	- - - Guisantes forrajeros:		
0713 10 11 1 00 A	- - - - De alta calidad:	-	SANIT, FIT, SUB-MA, SOV
0713 10 11 1 90 D	- - - - Los demás:	-	SANIT, FIT, SUB-MA

CODIFICACION	DESIGNACION DE LAS MERCANCIAS	UNIDADES SUPLEMENT	OBSERVACIONES
0713 10 18	--- Los demás:		SOV
0713 10 18 1.00 C	--- De alta calidad:	-	SANIT; FIT; SUB-MA SOV
0713 10 18 9.00 F	--- Los demás:	-	SANIT; FIT; SUB-MA SOV
0713 10 90 0.00 G	-- Los demás:	-	SANIT; FIT; SOV
0713 20	- Garbanzos:		
0713 20 10	-- Para siembra:		
0713 20 10 1.00 J	--- De alta calidad:	-	SANIT; FIT; SOV
0713 20 10 9.00 C	--- Los demás:	-	SANIT; FIT; SOV
0713 20 90 0	-- Los demás:		
0713 20 90 0.10 D	--- Garbanzos de la especie <i>Cicer arietinum</i> :	-	SANIT; FIT; SOV
0713 20 90 0 90 F	--- Los demás:	-	SANIT; FIT; SOV
0713 31	- Alubias de las especies <i>Vigna mungo</i> (L) Hepper o <i>Vigna radiata</i> (L) Wilczek:		
0713 31 10	-- Para siembra:		
0713 31 10 1.00 G	--- De alta calidad:	-	SANIT; FIT; SOV
0713 31 10 9.00 J	--- Las demás:	-	SANIT; FIT; SOV
0713 31 90 0.00 B	--- Las demás:	-	SANIT; FIT; SOV
0713 32	-- Alubias adzuki (<i>Phaseolus</i> o <i>Vigna angularis</i>):		
0713 32 10	-- Para siembra:		
0713 32 10 1.00 F	--- De alta calidad:	-	SANIT; FIT; SOV
0713 32 10 9.00 I	--- Las demás:	-	SANIT; FIT; SOV
0713 32 90 0	--- Las demás:		
0713 32 90 0.10 J	--- De las especies " <i>Phaseolus</i> ":	-	SANIT; FIT; SOV
0713 32 90 0 90 B	--- Las demás:	-	SANIT; FIT; SOV
0713 33	-- Alubia común (<i>Phaseolus vulgaris</i>):		
0713 33 10	-- Para siembra:		
0713 33 10 1.00 E	--- De alta calidad:	-	SANIT; FIT; SOV
0713 33 10 9.00 H	--- Las demás:	-	SANIT; FIT; SOV
0713 33 90 0	--- Las demás:		

CODIFICACION	DESIGNACION DE LAS MERCANCIAS	UNIDADES SUPLEMENT	OBSERVACIONES
0713 33 90 0 20 H	--- Blancas, de las que no más del 2%, en peso, han sido retenidas por una criba con aberturas circulares de un diámetro de 6 mm.	-	SANIT; FIT; SOV
0713 33 90 0 30 G	--- Destinadas a la industria de conservas alimenticias (4)	-	SANIT; FIT; SOV
0713 33 90 0 90 A	--- Las demás:	-	SANIT; FIT; SOV
0713 39	-- Las demás:		
0713 39 10	-- Para siembra:		
0713 39 10 1.00 I	--- De alta calidad:	-	SANIT; FIT; SOV
0713 39 10 9.00 B	--- Las demás:	-	SANIT; FIT; SOV
0713 39 90 0.00 D	--- Las demás:	-	SANIT; FIT; SOV
0713 40	- Lentejas:		
0713 40 10	-- Para siembra:		
0713 40 10 1.00 F	--- De alta calidad:	-	SANIT; FIT; SOV
0713 40 10 9.00 I	--- Las demás:	-	SANIT; FIT; SOV
0713 40 90 0.00 A	--- Las demás:	-	SANIT; FIT; SOV
0713 50	- Habas (<i>Vicia faba</i> var. mayor), haba caballiar (<i>Vicia faba</i> var. equina) y haba menor (<i>Vicia faba</i> var. minor):		
0713 50 10	-- Para siembra:		
0713 50 10 1.00 C	--- De alta calidad:	-	SANIT; FIT; SOV
0713 50 10 9.00 F	--- Las demás:	-	SANIT; FIT; SOV
0713 50 90 0.00 H	--- Las demás:	-	SANIT; FIT; SOV
0713 90	-- Las demás:		
0713 90 10	-- Para siembra:		
0713 90 10 1.00 E	--- De alta calidad:	-	SANIT; FIT; SOV
0713 90 10 9.00 H	--- Las demás:	-	SANIT; FIT; SOV
0713 90 90 0	--- Las demás:		
0713 90 90 0.10 I	--- Guisantes de Angola o guisantes de la especie <i>Cajanus cajan</i> :	-	SANIT; FIT; SOV
0713 90 90 0 90 A	--- Las demás:	-	SANIT; FIT; SOV
07 14	RAICES DE MANDIOCA, ARRURRUZ, SALEP, AGUATURMAS (PATACAS), BATATAS, BONIATOS Y RAICES Y TUBERCULOS SIMILARES RICOS EN FECULA O EN INULINA, FRESCOS O SECOS, INCLUSO TROCERADOS O EN "PELLETS"; MEDULA DE SAGU:		
0714 10	- Raíces de mandioca:		
0714 10 10 0.00 C	--- "Pellets" obtenidos a partir de harina y sémola:	-	GMOB; SANIT; FIT; SOV

CODIFICACION	DESIGNACION DE LAS MERCANCIAS	UNIDADES SUPLEMENT.	OBSERVACIONES
0714.10.91.0.00.E	- - Las demás: - - - Del tipo de las utilizadas para el consumo humano, en envases inmediatos con un contenido neto igual o inferior a 28 kg, ya sean frescas y enteras, congeladas sin piel o incluso cortadas en trozos	-	CLI; GMOB; SANIT; FIT; SOV
0714.10.99.0.00.G	- - - Las demás	-	CLI; GMOB; SANIT; FIT; SOV
0714.20	- Batatas (boniatos):		
0714.20.10.0.00.A	- - Frescas, enteras, para el consumo humano (1).	-	VU; CLI; SANIT; FIT; VETER; SOV
0714.20.90.0.00.D	- - Las demás.	-	CLI; SANIT; FIT; VETER; SOV
0714.90	- Los demás: - - Raíces de arrurruz y de salap, y raíces y tubérculos similares ricos en fécula:		
0714.90.11.0	- - - Del tipo de los utilizados para el consumo humano, en envases inmediatos con un contenido neto igual o inferior a 28 kg, ya sean frescos y enteros, congelados sin piel o incluso cortados en trozos		
0714.90.11.0.10.D	- - - - Raíces de arrurruz	-	GMOB; CLI; SANIT; FIT; SOV
0714.90.11.0.90.F	- - - - Los demás	-	GMOB; CLI; SANIT; FIT; SOV
0714.90.19.0	- - - Los demás:		
0714.90.19.0.10.F	- - - - Raíces de arrurruz.	-	GMOB; CLI; SANIT; FIT; SOV
0714.90.19.0.90.H	- - - - Los demás.	-	GMOB; CLI; SANIT; FIT; SOV
0714.90.90.0.00.I	- - Los demás	-	CLI; SANIT; FIT; SOV

N.º	REMISIONES
(1)	La inclusión en esta subpartida se subordinará a las condiciones previstas en las disposiciones comunitarias dictadas en la materia.
(4)	El control de utilización de este destino particular se hará mediante la aplicación de las disposiciones comunitarias dictadas en la materia.
(12)	Siempre que se respete el precio franco frontera de referencia
(16)	Además del derecho de aduana, en determinadas condiciones está prevista la aplicación de un gravamen compensatorio
(44)	No obstante, no se admite la suspensión cuando el tratamiento se efectúe por empresas de venta al por menor o de restauración.
(53)	El derecho regulador máximo, bajo ciertas condiciones estará limitado al 6% ad valorem y se aplicará dentro del límite de un contingente arancelario
(147)	En el límite de una cantidad de referencia anual.
(187)	La determinadas condiciones está prevista la aplicación de un gravamen compensatorio, con un máximo de 4% ad valorem.
(195)	La admisión al beneficio de este contingente arancelario comunitario estará subordinada a las condiciones previstas por las disposiciones comunitarias dictadas en la materia.
(200)	ES: 4,5%
(211)	En las condiciones previstas por las disposiciones comunitarias dictadas en la materia
(212)	Se aplicará únicamente tras el agotamiento del contingente arancelario erga omnes mencionado en la columna 7
(998)	Volumen de importación ilimitado

CODIFICACION	DESIGNACION DE LAS MERCANCIAS	UNIDADES SUPLEMENT.	OBSERVACIONES
	CAPITULO 8		
	FRUTOS COMESTIBLES; CORTEZAS DE AGRICOS O DE MELONES.		
08.01	COCOS, NUECES DEL BRASIL Y NUECES DE CAJUIL (DE ANACARDOS O DE MARAÑONES), FRESCOS O SECOS, INCLUIDO SIN CASCARA O MONDADOS:		
0801.10	- Cocos:		
0801.10.10.0.00.G	- - Pulpa deshidratada de coco.	-	SANIT; SOV
0801.10.90.0.00.J	- - Los demás.	-	SANIT; FIT; SOV
0801.20.00.0.00.G	- Nueces del Brasil.	-	SANIT; FIT; SOV
0801.30.00.0.00.E	- Nueces de cajuil (de anacardos o de marañones).	-	SANIT; FIT; SOV
08.02	LOS DEMAS FRUTOS DE CASCARA FRESCOS O SECOS, INCLUIDO SIN CASCARA O MONDADOS:		
	- Almondras:		
0802.11	- - Con cáscara:		
0802.11.10.0.00.E	- - - Amargas.	-	SANIT; FIT; SOV
0802.11.90	- - - Las demás:		
0802.11.90.1.00.F	- - - - Fitas.	-	SANIT; FIT; SOV
0802.11.90.2.00.D	- - - - Jordanas.	-	SANIT; FIT; SOV
0802.11.90.3.00.B	- - - - Languetas.	-	SANIT; FIT; SOV
0802.11.90.4.00.J	- - - - Mallorcas.	-	SANIT; FIT; SOV
0802.11.90.5.00.G	- - - - Marconas.	-	SANIT; FIT; SOV
0802.11.90.6.00.E	- - - - Mollar.	-	SANIT; FIT; SOV
0802.11.90.7.00.C	- - - - Planetas.	-	SANIT; FIT; SOV
0802.11.90.8.00.A	- - - - Valencias.	-	SANIT; FIT; SOV
0802.11.90.9.00.I	- - - - Las demás.	-	SANIT; FIT; SOV
0802.12	- - Sin cáscara:		
0802.12.10	- - - Amargas:		
0802.12.10.1.00.B	- - - - Peladas.	-	SANIT; FIT; SOV
0802.12.10.2.00.J	- - - - Sin pelar.	-	SANIT; FIT; SOV
0802.12.90	- - - Las demás:		
0802.12.90.1.00.E	- - - - Fitas.	-	SANIT; FIT; SOV
0802.12.90.2.00.C	- - - - Jordanas.	-	SANIT; FIT; SOV
0802.12.90.3.00.A	- - - - Languetas.	-	SANIT; FIT; SOV

CODIFICACION	DESIGNACION DE LAS MERCANCIAS	UNIDADES SUPLEMENT.	OBSERVACIONES
0802.12.90.4.00.I	- - - - Mallorcas.	-	SANIT; FIT; SOV
0802.12.90.5.00.F	- - - - Marconas.	-	SANIT; FIT; SOV
0802.12.90.6.00.D	- - - - Mollar.	-	SANIT; FIT; SOV
0802.12.90.7.00.B	- - - - Planetas.	-	SANIT; FIT; SOV
0802.12.90.8.00.J	- - - - Valencias.	-	SANIT; FIT; SOV
0802.12.90.9.00.H	- - - - Las demás.	-	SANIT; FIT; SOV
	- Avellanas (Corylus spp.):		
0802.21.00	- - Con cáscara:		
0802.21.00.1.00.C	- - - Tarragona.	-	SANIT; FIT; SOV
0802.21.00.2.00.A	- - - Asturias.	-	SANIT; FIT; SOV
0802.21.00.9.00.F	- - - Las demás.	-	SANIT; FIT; SOV
0802.22.00	- - Sin cáscara:		
	- - - Enteras:		
0802.22.00.1.00.B	- - - - Tarragona primera.	-	SANIT; FIT; SOV
0802.22.00.2.00.J	- - - - Tarragona pequeña.	-	SANIT; FIT; SOV
0802.22.00.3.00.H	- - - - Tarragona propietario.	-	SANIT; FIT; SOV
0802.22.00.4.00.F	- - - - Asturias.	-	SANIT; FIT; SOV
0802.22.00.7.00.I	- - - - Las demás.	-	SANIT; FIT; SOV
0802.22.00.9.00.E	- - - En trozos.	-	SANIT; FIT; SOV
	- Nueces de nogal:		
	- - Con cáscara:		
0802.31.00.0.10.B	- - - Del 1 de enero al final de febrero.	-	SANIT; FIT; SOV
0802.31.00.0.80.E	- - - Del 1 de marzo al 31 de diciembre.	-	SANIT; FIT; SOV
	- - Sin cáscara:		
0802.32.00.0.10.A	- - - Del 1 de enero al final de febrero.	-	SANIT; FIT; SOV
0802.32.00.0.80.D	- - - Del 1 de marzo al 31 de diciembre.	-	SANIT; FIT; SOV
0802.40.00.0	- Castañas (Castanea spp.):		
0802.40.00.0.10.A	- - Frescas.	-	VU; SANIT; FIT; SOV
0802.40.00.0.90.C	- - Las demás.	-	VU; SANIT; FIT; SOV
0802.50.00.0.00.I	- Pistachos.	-	SANIT; FIT; SOV
0802.90	- Los demás:		

CODIFICACION	DESIGNACION DE LAS MERCANCIAS	UNIDADES SUPLEMENT.	OBSERVACIONES
0802 80.10.0 00. I	- - Pacanas.	-	SANIT; FIT; SOV
0802 80.30.0 00. E	- - Nueces de areca (o de betel) y nueces de cola.	-	SANIT; SOV
0802 80.90.0	- - Los demás:	-	
0802 80.90.0 10. A	- - - Semillas de piñones	-	SANIT; FIT; SOV
0802 80.90.0 90. C	- - - Los demás.	-	SANIT; FIT; SOV
08.03	BANANAS O PLATANOS, FRESCOS O SECOS:		
0803 00.10.0	- Frescos		
0803 00.10.0 10. F	- - Platanos.	-	SANIT; FIT; SOV
0803 00.10.0 90. H	- - Los demás	-	VU; SANIT; FIT; SOV
0803 00.90.0 00. J	- Secos.	-	SANIT; FIT; SOV
08.04	DATILES, HIGOS, PIÑAS (ANANAS), AGUACATES, GUAYABAS, MANGOS Y MANGOSTANES, FRESCOS O SECOS:		
0804 10.00	- Datiles:		
0804 10.00 1	- - Seleccionados y preparados para el consumo:		
	- - - Frescos:		
0804 10.00 1 12. I	- - - - Que se destinen a ser acondicionados para la venta al por menor, en envases inmediatos de un contenido neto inferior o igual a 11 kg (4).	-	SANIT; FIT; SOV
0804 10.00 1 13. G	- - - - Que se presenten en envases inmediatos de un contenido neto inferior o igual a 35 kg	-	SANIT; FIT; SOV
0804 10.00 1 19. D	- - - - Los demás	-	SANIT; FIT; SOV
	- - - Secos:		
0804 10.00 1 22. H	- - - - Que se destinen a ser acondicionados para la venta al por menor, en envases inmediatos de un contenido neto inferior o igual a 11 kg (4).	-	SANIT; FIT; SOV
0804 10.00 1 23. F	- - - - Que se presentan en envases inmediatos de un contenido neto inferior o igual a 35 kg	-	SANIT; FIT; SOV
0804 10.00 1 29. C	- - - - Los demás	-	SANIT; FIT; SOV
0804 10.00 9	- - Los demás:		
	- - - Frescos:		
0804 10.00 9 11. D	- - - - Que se dediquen a la industria de la transformación, con exclusión de la obtención de alcohol (4).	-	SANIT; FIT; SOV
0804 10.00 9 12. B	- - - - Que se destinen a ser acondicionados para la venta al por menor, en envases inmediatos de un contenido neto inferior o igual a 11 kg (4).	-	SANIT; FIT; SOV
0804 10.00 9 13. J	- - - - Que se presenten en envases inmediatos de un contenido neto	-	SANIT; FIT; SOV

CODIFICACION	DESIGNACION DE LAS MERCANCIAS	UNIDADES SUPLEMENT.	OBSERVACIONES
0804 10.00 9 19. G	- - - - inferior o igual a 35 kg - - - - Los demás.	-	SANIT; FIT; SOV
	- - - Secos:		
0804 10.00 9 21. C	- - - - Que se destinen a la industria de la transformación, con exclusión de la obtención de alcohol (4)	-	SANIT; FIT; SOV
0804 10.00 9 22. A	- - - - Que se destinen a ser acondicionados para la venta al por menor, en envases inmediatos de un contenido neto inferior o igual a 11 kg (4).	-	SANIT; FIT; SOV
0804 10.00 9 23. I	- - - - Que se presenten en envases inmediatos de un contenido neto inferior o igual a 35 kg	-	SANIT; FIT; SOV
0804 10.00 9 29. F	- - - - Los demás.	-	SANIT; FIT; SOV
0804 20	- Higos:		
0804 20.10.0	- - Frescos:		
0804 20.10.0 10. A	- - - Del 1 de noviembre al 31 de diciembre.	-	SANIT; FIT; SOV
0804 20.10.0 20. J	- - - Del 1 de enero al final de febrero.	-	SANIT; FIT; SOV
0804 20.10.0 30. I	- - - Del 1 de marzo al 30 de abril	-	SANIT; FIT; SOV
0804 20.10.0 80. D	- - - Del 1 de mayo al 31 de octubre.	-	SANIT; FIT; SOV
0804 20.90.0	- - Secos:		
0804 20.90.0 10. D	- - - En envases inmediatos de un contenido neto inferior o igual a 15 kg.	-	CLI; SANIT; FIT; SOV
0804 20.90.0 90. F	- - - Los demás.	-	CLI; SANIT; FIT; SOV
0804 30.00.0	- Piñas (ananas):		
0804 30.00.0 10. A	- - Secas	-	SANIT; FIT; SOV
0804 30.00.0 90. C	- - Las demás.	-	VU; SANIT; FIT; SOV
0804 40	- Aguacates:		
0804 40.10.0	- - Del 1 de diciembre al 31 de mayo:		
0804 40.10.0 10. G	- - - Frescos.	-	VU; SUB-XB; SANIT; FIT; SOV
0804 40.10.0 90. I	- - - Los demás.	-	SUB-XB; SANIT; FIT; SOV
0804 40.90.0	- - Del 1 de junio al 30 de noviembre:		
0804 40.90.0 10. J	- - - Frescos	-	VU; SUB-XB; SANIT; FIT; SOV
0804 40.90.0 90. B	- - - Los demás.	-	SUB-XB; SANIT; FIT; SOV
0804 50.00.0	- Guayabas, mangos y mangostanes:		
0804 50.00.0 10. F	- - Mangostanes.	-	SANIT; FIT; SOV
	- - Guayabas		

CODIFICACION	DESIGNACION DE LAS MERCANCIAS	UNIDADES SUPLEMENT	OBSERVACIONES
0804.50.00.0.21.C	- - - - - Frascas.	-	VU; SANIT; FIT; SOV
0804.50.00.0.29.F	- - - - - Las demás.	-	SANIT; FIT; SOV
	- - - - - Mangos:		
0804.50.00.0.91.F	- - - - - Frascos.	-	VU; SANIT; FIT; SOV
0804.50.00.0.99.I	- - - - - Los demás.	-	SANIT; FIT; SOV
08.05	AGRIOS FRESCOS O SECOS:		
0805.10	- Naranjas:		
	- - Naranjas dulces, frascas:		
	- - - Del 1 de abril al 30 de abril:		
0805.10.11.0	- - - - - Sanguinas y medio sanguinas:		
0805.10.11.0.10.A	- - - - - De calidad superior.	-	VU; SANIT; FIT; SOV
0805.10.11.0.90.C	- - - - - Las demás.	-	VU; SANIT; FIT; SOV
	- - - - - Las demás:		
0805.10.15.0	- - - - - Navel, navelinas, navelates, salustianas, vernas, Valencia lates, malteros, shamoutis, ovalis, trovita y hamlins:		
0805.10.15.0.10.G	- - - - - De calidad superior.	-	VU; SANIT; FIT; SOV
0805.10.15.0.90.I	- - - - - Las demás.	-	VU; SANIT; FIT; SOV
0805.10.19.0	- - - - - Las demás:		
0805.10.19.0.10.C	- - - - - De calidad superior.	-	VU; SANIT; FIT; SOV
0805.10.19.0.90.E	- - - - - Las demás.	-	VU; SANIT; FIT; SOV
	- - - Del 1 de mayo al 15 de mayo:		
0805.10.21.0.00.J	- - - - - Sanguinas y medio sanguinas.	-	VU; SANIT; FIT; SOV
	- - - - - Las demás:		
0805.10.25.0.00.F	- - - - - Navel, navelinas, navelates, salustianas, vernas, Valencia lates, malteros, shamoutis, ovalis, trovita y hamlins:	-	VU; SANIT; FIT; SOV
0805.10.29.0.00.B	- - - - - Las demás.	-	VU; SANIT; FIT; SOV
	- - - Del 16 de mayo al 15 de octubre:		
0805.10.31.0.00.H	- - - - - Sanguinas y medio sanguinas.	-	VU; SANIT; FIT; SOV
	- - - - - Las demás:		
0805.10.35.0.00.D	- - - - - Navel, navelinas, navelates, salustianas, vernas, Valencia lates, malteros, shamoutis, ovalis, trovita y hamlins:	-	VU; SANIT; FIT; SOV
0805.10.39.0.00.J	- - - - - Las demás.	-	VU; SANIT; FIT; SOV

CODIFICACION	DESIGNACION DE LAS MERCANCIAS	UNIDADES SUPLEMENT	OBSERVACIONES
0805.10.41.0	- - - Del 16 de octubre al 31 de marzo:		
	- - - - - Sanguinas y medio sanguinas:		
	- - - - - De calidad superior:		
0805.10.41.0.11.C	- - - - - Del 16 de octubre al 31 de enero.	-	VU; SANIT; FIT; SOV
0805.10.41.0.18.H	- - - - - Del 1 de febrero al 31 de marzo.	-	VU; SANIT; FIT; SOV
0805.10.41.0.90.G	- - - - - Las demás.	-	VU; SANIT; FIT; SOV
	- - - - - Las demás:		
0805.10.45	- - - - - Navel, navelinas, navelates, salustianas, vernas, Valencia lates, malteros, shamoutis, ovalis, trovita y hamlins:		
	- - - - - De calidad superior:		
0805.10.45.0.11.I	- - - - - Del 16 de octubre al 31 de enero.	-	VU; SANIT; FIT; SOV
0805.10.45.0.18.O	- - - - - Del 1 de febrero al 31 de marzo.	-	VU; SANIT; FIT; SOV
0805.10.45.0.90.C	- - - - - Las demás.	-	VU; SANIT; FIT; SOV
0805.10.49.0	- - - - - Las demás:		
	- - - - - De calidad superior:		
0805.10.49.0.11.E	- - - - - Del 16 de octubre al 31 de enero.	-	VU; SANIT; FIT; SOV
0805.10.49.0.18.J	- - - - - Del 1 de febrero al 31 de marzo.	-	VU; SANIT; FIT; SOV
0805.10.49.0.90.I	- - - - - Las demás.	-	VU; SANIT; FIT; SOV
	- - - Las demás:		
0805.10.70.0	- - - Del 1 de abril al 15 de octubre:		
0805.10.70.0.10.1	- - - - - Frascas.	-	SANIT; FIT; SOV
0805.10.70.0.90.A	- - - - - Las demás.	-	SANIT; FIT; SOV
0805.10.90.0	- - - Del 16 de octubre al 31 de marzo:		
0805.10.90.0.10.E	- - - - - Frascas.	-	SANIT; FIT; SOV
0805.10.90.0.90.G	- - - - - Las demás.	-	SANIT; FIT; SOV
0805.20	- Mandarinas (incluidas las tangerinas y satsumas); clementinas, wilkings e híbridos similares de agrios:		
0805.20.10.0	- - - Clementinas:		
	- - - Del 15 de Mayo al 15 de Septiembre:		
0805.20.10.0.11.H	- - - - - Frascas.	-	VU; SANIT; FIT; SOV
0805.20.10.0.19.A	- - - - - Las demás.	-	SANIT; FIT; SOV
	- - - Del 15 de Septiembre al 14 de Mayo:		
0805.20.10.0.21.G	- - - - - Frascas.	-	VU; SANIT; FIT; SOV

CODIFICACION	DESIGNACION DE LAS MERCANCIAS	UNIDADES SUPLEMENT.	OBSERVACIONES
0805.20.10.0.29.J	- - - - Las demás.	-	SANIT; FIT; SOV
0805.20.30.0	- - Monreales y satsumas		
	- - - Del 15 de Mayo al 15 de Septiembre.		
0805.20.30.0.11.D	- - - - Frescas.	-	VU; SANIT; FIT; SOV
0805.20.30.0.19.G	- - - - Las demás.	-	SANIT; FIT; SOV
	- - - Del 16 de Septiembre al 14 de Mayo.		
0805.20.30.0.21.C	- - - - Frescas.	-	VU; SANIT; FIT; SOV
0805.20.30.0.29.F	- - - - Las demás.	-	SANIT; FIT; SOV
0805.20.50.0	- - Mandarinas y wilkings:		
	- - - Del 15 de Mayo al 15 de Septiembre.		
	- - - - Frescas:		
0805.20.50.0.12.G	- - - - Mandarinas.	-	VU; SANIT; FIT; SOV
0805.20.50.0.13.E	- - - - Las demás.	-	VU; SANIT; FIT; SOV
0805.20.50.0.19.B	- - - - Las demás.	-	SANIT; FIT; SOV
	- - - Del 16 de Septiembre al 14 de Mayo.		
	- - - - Frescas:		
0805.20.50.0.22.F	- - - - Mandarinas	-	VU; SANIT; FIT; SOV
0805.20.50.0.23.D	- - - - Las demás.	-	VU; SANIT; FIT; SOV
0805.20.50.0.28.A	- - - - Las demás	-	SANIT; FIT; SOV
0805.20.70.0	- - Tangerinas:		
	- - - Del 15 de Mayo al 15 de Septiembre.		
0805.20.70.0.11.E	- - - - Frescas.	-	VU; SANIT; FIT; SQV
0805.20.70.0.19.H	- - - - Las demás.	-	SANIT; FIT; SOV
	- - - Del 16 de Septiembre al 14 de Mayo.		
0805.20.70.0.21.D	- - - - Frescas	-	VU; SANIT; FIT; SOV
0805.20.70.0.29.G	- - - - Las demás.	-	SANIT; FIT; SOV
0805.20.90.0	- - Los demás:		
	- - - Híbridos de agrios conocidos con el nombre de "minneolas"		
	- - - - Frescos:		
0805.20.90.0.11.A	- - - - Del 15 de mayo al 15 de septiembre.	-	VU; SANIT; FIT; SOV
0805.20.90.0.12.I	- - - - Del 16 de septiembre al 31 de enero.	-	VU; SANIT; FIT; SOV

CODIFICACION	DESIGNACION DE LAS MERCANCIAS	UNIDADES SUPLEMENT.	OBSERVACIONES
0805.20.90.0.13.G	- - - - Del 1 de febrero al 30 de abril.	-	VU; SANIT; FIT; SOV
0805.20.90.0.14.E	- - - - Del 1 de mayo al 14 mayo.	-	VU; SANIT; FIT; SOV
	- - - - Los demás		
0805.20.90.0.21.J	- - - - Del 15 de mayo al 15 de septiembre.	-	SANIT; FIT; SOV
0805.20.90.0.22.H	- - - - Del 16 de septiembre al 31 de enero	-	SANIT; FIT; SOV
0805.20.90.0.23.F	- - - - Del 1 de febrero al 30 de abril.	-	SANIT; FIT; SOV
0805.20.90.0.24.D	- - - - Del 1 de mayo al 14 mayo.	-	SANIT; FIT; SOV
	- - - - Los demás:		
	- - - - Frescos:		
0805.20.90.0.31.I	- - - - Del 15 de mayo al 15 de septiembre	-	VU; SANIT; FIT; SOV
0805.20.90.0.32.G	- - - - Del 16 de septiembre al 31 de enero.	-	VU; SANIT; FIT; SOV
0805.20.90.0.33.E	- - - - Del 1 de febrero al 30 de abril.	-	VU; SANIT; FIT; SOV
0805.20.90.0.34.C	- - - - Del 1 de mayo al 14 mayo.	-	VU; SANIT; FIT; SOV
	- - - - Los demás:		
0805.20.90.0.41.H	- - - - Del 15 de mayo al 15 de septiembre.	-	SANIT; FIT; SOV
0805.20.90.0.42.F	- - - - Del 16 de septiembre al 31 de enero.	-	SANIT; FIT; SOV
0805.20.90.0.43.D	- - - - Del 1 de febrero al 30 de abril.	-	SANIT; FIT; SOV
0805.20.90.0.44.B	- - - - Del 1 de mayo al 14 mayo.	-	SANIT; FIT; SOV
0805.30	- Limones (Citrus limon y Citrus limonum) y lima agria (Citrus aurantifolia)		
0805.30.10.0	- - Limones (Citrus limon, Citrus limonum):		
	- - - Frescos:		
0805.30.10.0.11.F	- - - - Del 15 de enero al 14 de junio	-	VU; SANIT; FIT; SOV
0805.30.10.0.12.D	- - - - Del 15 de junio al 14 de enero.	-	VU; SANIT; FIT; SOV
	- - - - Los demás:		
0805.30.10.0.91.H	- - - - Del 15 de enero al 14 de junio	-	SANIT; FIT; SOV
0805.30.10.0.92.F	- - - - Del 15 de junio al 14 de enero.	-	SANIT; FIT; SOV
0805.30.90.0	- - Lima agria (Citrus aurantifolia).		
	- - - Fresca:		
0805.30.90.0.11.I	- - - - Limas y limillas (citrus aurantifolia var. Lumio y var. Limetta).	-	VU; SANIT; FIT; SOV
0805.30.90.0.19.B	- - - - Las demás.	-	VU; SANIT; FIT; SOV
	- - - - Las demás:		
0805.30.90.0.91.A	- - - - Limas y limillas (citrus aurantifolia var. Lumio y var. Limetta).	-	SANIT; FIT; SOV

CODIFICACION	DESIGNACION DE LAS MERCANCIAS	UNIDADES SUPLEMENT	OBSERVACIONES
0805 30 90 0 99 D	- - - - Las demás	-	SANIT; FIT; SOV
0805 40 00 0	- Toronjas o pomelos:		
	- - Frescos:		
	- - - Blancos:		
0805 40 00 0 11 F	- - - - Del 1 de noviembre al 30 de abril	-	VU; SANIT; FIT; SOV
0805 40 00 0 12 D	- - - - Del 1 de mayo al 31 de octubre	-	VU; SANIT; FIT; SOV
	- - - Rosas:		
0805 40 00 0 21 E	- - - - Del 1 de noviembre al 30 de abril	-	VU; SANIT; FIT; SOV
0805 40 00 0 22 C	- - - - Del 1 de mayo al 31 de octubre	-	VU; SANIT; FIT; SOV
	- - Los demás:		
0805 40 00 0 91 H	- - - Del 1 de noviembre al 30 de abril	-	SANIT; FIT; SOV
0805 40 00 0 92 F	- - - Del 1 de mayo al 31 de octubre	-	SANIT; FIT; SOV
0805 80 00 0	- Los demás:		
0805 90 00 0 10 G	- - Kumquats	-	SANIT; FIT; SOV
0805 90 00 0 90 I	- - Los demás:	-	SANIT; FIT; SOV
08.06	UVAS Y PASAS:		
0806 10	- Uvas:		
	- - De mesa:		
	- - - Del 1 de noviembre al 14 de julio:		
0806 10 11 0	- - - - De la variedad Emperador (Vitis vinifera c.v.) del 1 de diciembre al 31 de enero (1):		
0806 10 11 0 10 J	- - - - Del 1 de diciembre al 31 de diciembre	-	VU; SANIT; FIT; SOV
0806 10 11 0 20 I	- - - - Del 1 de enero al 31 de enero	-	VU; SANIT; FIT; SOV
0806 10 15 0	- - - - Las demás:		
0806 10 15 0 10 F	- - - - Del 1 de noviembre al 14 de noviembre	-	VU; SANIT; FIT; SOV
0806 10 15 0 20 E	- - - - Del 15 de noviembre al 30 de noviembre	-	VU; SANIT; FIT; SOV
0806 10 15 0 30 D	- - - - Del 1 de diciembre al 31 de diciembre	-	VU; SANIT; FIT; SOV
0806 10 15 0 40 C	- - - - Del 1 de enero al 31 de enero	-	VU; SUB; SANIT; FIT; SOV
0806 10 15 0 50 B	- - - - Del 1 de febrero al 31 de marzo	-	VU; SUB-IL; SANIT; FIT; SOV
0806 10 15 0 60 A	- - - - Del 1 de abril al 30 de abril	-	VU; SUB-IL; SANIT; FIT; SOV

CODIFICACION	DESIGNACION DE LAS MERCANCIAS	UNIDADES SUPLEMENT	OBSERVACIONES
0806 10 15 0 70 J	- - - - Del 1 de mayo al 7 de junio	-	VU; SUB-IL; SANIT; FIT; SOV
0806 10 15 0 80 I	- - - - Del 8 de junio al 17 de junio	-	VU; SUB-IL; SANIT; FIT; SOV
	- - - - Del 18 de junio al 14 de julio:		
0806 10 15 0 91 F	- - - - Del 18 de junio al 30 de junio	-	VU; SUB-IL; SANIT; FIT; SOV
0806 10 15 0 98 A	- - - - Del 1 de julio al 14 de julio	-	VU; SANIT; FIT; SOV
0806 10 19 0	- - - Del 15 de julio al 31 de octubre:		
0806 10 19 0 10 B	- - - - Del 15 de julio al 17 de julio	-	VU; SANIT; FIT; SOV
	- - - - Del 18 de julio al 4 de agosto:		
0806 10 19 0 21 I	- - - - Del 18 de julio al 31 de julio	-	VU; SANIT; FIT; SOV
0806 10 19 0 23 E	- - - - Del 1 de agosto al 4 de agosto	-	VU; SANIT; FIT; SOV
0806 10 19 0 30 J	- - - - Del 5 de agosto al 31 de octubre	-	VU; SANIT; FIT; SOV
	- - Las demás:		
0806 10 91 0	- - - Del 1 de noviembre al 14 de julio:		
0806 10 91 0 10 C	- - - - Del 1 de noviembre al 31 de diciembre	-	SANIT; FIT; SOV
0806 10 91 0 20 B	- - - - Del 1 de enero al 31 de marzo	-	SANIT; FIT; SOV
0806 10 91 0 30 A	- - - - Del 1 de abril al 14 de julio	-	SANIT; FIT; SOV
0806 10 99 0 00 F	- - - Del 15 de julio al 31 de octubre	-	SANIT; FIT; SOV
0806 20	- Pasas:		
	- - En envases inmediatos con un contenido neto no superior a 2 Kg:		
0806 20 11 0 00 I	- - - Pasas de Corinto	-	CLI; SANIT; FIT; SOV
0806 20 12 0 00 H	- - - Pasas sultáninas	-	CLI; SANIT; FIT; SOV
0806 20 18 0 00 B	- - - Las demás	-	CLI; SANIT; FIT; SOV
	- - Las demás:		
0806 20 91 0	- - - Pasas de Corinto		
0806 20 91 0 10 A	- - - - En envases inmediatos con un contenido neto superior a 2 Kg, pero inferior o igual a 15 Kg	-	CLI; SANIT; FIT; SOV
0806 20 91 0 90 C	- - - - Las demás	-	CLI; SANIT; FIT; SOV
0806 20 92 0	- - - Pasas sultáninas:		
0806 20 92 0 10 J	- - - - En envases inmediatos con un contenido neto superior a 2 Kg pero inferior o igual a 15 Kg	-	CLI; SANIT; FIT; SOV
0806 20 92 0 90 B	- - - - Las demás	-	CLI; SANIT; FIT; SOV

CODIFICACION	DESIGNACION DE LAS MERCANCIAS	UNIDADES SUPLEMENT.	OBSERVACIONES
0806.20.98.0	--- Las demás:	-	
0806.20.98.0.10.D	--- En envases inmediatos con un contenido neto superior a 2 Kg, pero inferior o igual a 15 Kg.	-	CLI; SANIT; FIT; SOV
0806.20.98.0.90.F	--- Las demás	-	CLI; SANIT; FIT; SOV
08.07	MELONES, SANDIAS Y PAPAYAS, FRESCOS:		
0807.10	- Melones y sandias:		
0807.10.10.0	- Sandias:		
0807.10.10.0.10.J	--- Del 1 de noviembre al 31 de marzo.	-	VU; SANIT; FIT; SOV
0807.10.10.0.20.I	--- Del 1 de abril al 30 de abril.	-	VU; SANIT; FIT; SOV
0807.10.10.0.30.H	--- Del 1 de mayo al 15 de junio.	-	VU; SANIT; FIT; SOV
0807.10.10.0.40.G	--- Del 16 de junio al 31 de octubre.	-	VU; SANIT; FIT; SOV
0807.10.90.0	- Los demás		
	--- Del 1 de Noviembre al 31 de Mayo:		
	--- Amarillo, Cupar, Honey Dew, Onteniente, Piel de Sapo, Rochet, Tendral:		
	--- Pequeños melones cuyo peso no exceda de 600 g:		
0807.10.90.0.12.I	--- Del 1 de noviembre al 31 de diciembre.	-	VU; SANIT; FIT; SOV
0807.10.90.0.13.G	--- Del 1 de enero al 31 de marzo.	-	VU; SUB-XB; SANIT; FIT; SOV
0807.10.90.0.14.E	--- Del 1 de abril al 31 de mayo.	-	VU; SANIT; FIT; SOV
0807.10.90.0.15.B	--- Los demás	-	VU; SANIT; FIT; SOV
	- Los demás:		
	- Pequeños melones cuyo peso no exceda de 600 g:		
0807.10.90.0.16.J	--- Del 1 de noviembre al 31 de diciembre.	-	VU; SANIT; FIT; SOV
0807.10.90.0.17.H	--- Del 1 de enero al 31 de marzo.	-	VU; SUB-EG, JO, XB; SANIT; FIT; SOV
0807.10.90.0.18.F	--- Del 1 de abril al 31 de mayo.	-	VU; SANIT; FIT; SOV
0807.10.90.0.19.D	--- Los demás	-	VU; SANIT; FIT; SOV
	- Del 1 de Junio al 31 de Octubre:		
0807.10.90.0.21.J	--- Amarillo, Cupar, Honey Dew, Onteniente, Piel de Sapo, Rochet, Tendral:	-	VU; SANIT; FIT; SOV
0807.10.90.0.29.C	--- Los demás:	-	VU; SANIT; FIT; SOV
0807.20.00.0.00.A	- Papayas	-	SANIT; FIT; SOV

CODIFICACION	DESIGNACION DE LAS MERCANCIAS	UNIDADES SUPLEMENT.	OBSERVACIONES
08.08	MANZANAS, PERAS Y MEMBRILLOS, FRESCOS:		
0808.10	- Manzanas:		
0808.10.10.0.00.J	--- Manzanas para sidra, a granel, del 16 de septiembre al 15 de diciembre.	-	SANIT; FIT; SOV
	- Las demás:		
0808.10.91.0.00.B	--- Del 1 de agosto al 31 de diciembre.	-	VU; CLI; SANIT; FIT; SOV
0808.10.93.0	--- Del 1 de enero al 31 de marzo:		
0808.10.93.0.10.I	--- Del 1 de enero al final de febrero.	-	VU; CLI; SANIT; FIT; SOV
0808.10.93.0.50.E	--- Del 1 de marzo al 31 de marzo.	-	VU; CLI; SANIT; FIT; SOV
0808.10.99.0.00.D	--- Del 1 de abril al 31 de julio.	-	VU; CLI; SANIT; FIT; SOV
0808.20	- Peras y membrillos:		
	- Peras:		
0808.20.10.0.00.H	--- Peras para perada, a granel, del 1 de agosto al 31 de diciembre.	-	SANIT; FIT; SOV
	- Las demás:		
0808.20.31.0	--- Del 1 de enero al 31 de marzo:		
	- De la variedad Nashi		
0808.20.31.0.11.J	--- Del 1 de enero al final de febrero.	-	SANIT; FIT; SOV
0808.20.31.0.18.E	--- Del 1 de marzo al 31 de marzo.	-	SANIT; FIT; SOV
	- Las demás:		
0808.20.31.0.91.B	--- Del 1 de enero al final de febrero.	-	SANIT; FIT; SOV; VU
0808.20.31.0.98.G	--- Del 1 de marzo al 31 de marzo.	-	SANIT; FIT; SOV; VU
0808.20.33.0	--- Del 1 de abril al 15 de julio:		
0808.20.33.0.10.J	--- De la variedad Nashi	-	SANIT; FIT; SOV
0808.20.33.0.90.B	--- Las demás	-	VU; SANIT; FIT; SOV
0808.20.35.0	--- Del 16 de julio al 31 de julio:		
0808.20.35.0.10.H	--- De la variedad Nashi	-	SANIT; FIT; SOV
0808.20.35.0.90.J	--- Las demás:	-	VU; SANIT; FIT; SOV
0808.20.39.0	--- Del 1 de agosto al 31 de diciembre:		
0808.20.39.0.10.D	--- De la variedad Nashi.	-	SANIT; FIT; SOV
0808.20.39.0.90.F	--- Las demás	-	VU; SANIT; FIT; SOV
0808.20.90.0.00.A	- Membrillos	-	SANIT; FIT; SOV
08.09	ALBARICOQUES, CEREZAS, MELOCOTONES (INCLUIDOS LOS GRIRONES Y NECTARINAS), CIRUELAS Y ENDRINAS, FRESCOS:		

CODIFICACION	DESIGNACION DE LAS MERCANCIAS	UNIDADES SUPLEMENT.	OBSERVACIONES
0809 10.00 0	- Albaricoques:		
0809 10.00 0 10 J	- - Del 1 de octubre al 31 de diciembre	-	VU; SANIT; FIT; SOV
0809 10.00 0 20 I	- - Del 1 de enero a 31 de enero.	-	VU; SANIT; FIT; SOV
0809 10.00 0 30 H	- - Del 1 de febrero a final de febrero.	-	VU; SANIT; FIT; SOV
0809 10.00 0 40 G	- - Del 1 de marzo al 30 de abril.	-	VU; SANIT; FIT; SOV
0809 10.00 0 50 F	- - Del 1 de mayo al 31 de agosto.	-	VU; SANIT; FIT; SOV
0809 10.00 0 80 C	- - Del 1 de septiembre al 30 de septiembre.	-	VU; SANIT; FIT; SOV
0809 20	- Cerezas:		
0809 20.10 0	- - Del 1 de mayo al 15 de julio:		
0809 20.10 0 10 F	- - - Guindas.	-	VU; CLI-YU; SANIT; FIT; SOV
	- - - Las demás		
0809 20.10 0 91 F	- - - - Cerezas de mesa.	-	VU; SANIT; FIT; SOV
0809 20.10 0 99 I	- - - - Las demás	-	VU; SANIT; FIT; SOV
0809 20.90 0	- - Del 16 de julio al 30 de abril:		
	- - - Del 16 de julio al 31 de octubre:		
0809 20.90 0 11 G	- - - - Guindas	-	VU; CLI-YU; SANIT; FIT; SOV
	- - - - Las demás		
0809 20.90 0 12 E	- - - - Cerezas de mesa.	-	VU; SANIT; FIT; SOV
0809 20.90 0 19 J	- - - - Las demás.	-	VU; SANIT; FIT; SOV
	- - - Del 1 de noviembre al 31 de diciembre:		
0809 20.90 0 21 F	- - - - Guindas.	-	VU; CLI-YU; SANIT; FIT; SOV
	- - - - Las demás:		
0809 20.90 0 25 G	- - - - Cerezas de mesa.	-	VU; SANIT; FIT; SOV
0809 20.90 0 29 I	- - - - Las demás.	-	VU; SANIT; FIT; SOV
	- - - Del 1 de enero al final de febrero:		
0809 20.90 0 31 E	- - - - Guindas	-	VU; CLI-YU; SANIT; FIT; SOV
	- - - - Las demás:		
0809 20.90 0 33 A	- - - - Cerezas de mesa.	-	VU; SANIT; FIT; SOV
0809 20.90 0 39 H	- - - - Las demás	-	VU; SANIT; FIT; SOV

CODIFICACION	DESIGNACION DE LAS MERCANCIAS	UNIDADES SUPLEMENT.	OBSERVACIONES
0809 20.90 0 41 D	- - - Del 1 de marzo al 30 de marzo:		
	- - - - Guindas	-	CLI-YU; VU; SANIT; FIT; SOV
	- - - - Las demás:		
0809 20.90 0 45 E	- - - - Cerezas de mesa	-	VU; SANIT; FIT; SOV
0809 20.90 0 49 G	- - - - Las demás	-	VU; SANIT; FIT; SOV
	- - - Del 1 de Abril al 30 de abril:		
0809 20.90 0 71 A	- - - - Guindas.	-	CLI-YU; VU; FIT; SANIT; SOV
	- - - - Las demás:		
0809 20.90 0 75 B	- - - - Cerezas de mesa.	-	VU; SANIT; FIT; SOV
0809 20.90 0 79 D	- - - - Las demás.	-	VU; SANIT; FIT; SOV
0809 30.00 0	- Melocotones. Incluidos los grifones y nectarinas:		
	- - Nectarinas:		
0809 30.00 0 11 D	- - - Del 1 de diciembre al 31 de diciembre.	-	VU; SANIT; FIT; SOV
0809 30.00 0 12 B	- - - Del 1 de enero al final de febrero.	-	VU; SANIT; FIT; SOV
0809 30.00 0 13 J	- - - Del 1 de marzo al 31 de marzo.	-	VU; SANIT; FIT; SOV
0809 30.00 0 17 A	- - - Del 1 de abril al 30 de noviembre.	-	VU; SANIT; FIT; SOV
	- - Los demás:		
0809 30.00 0 91 F	- - - Del 1 de diciembre al 31 de diciembre.	-	VU; SANIT; FIT; SOV
0809 30.00 0 92 D	- - - Del 1 de enero a final de febrero.	-	VU; SANIT; FIT; SOV
0809 30.00 0 93 B	- - - Del 1 de marzo al 31 de marzo.	-	VU; SANIT; FIT; SOV
0809 30.00 0 97 C	- - - Del 1 de abril al 30 de noviembre.	-	VU; SANIT; FIT; SOV
0809 40	- Ciruelas y endrinas:		
	- - Ciruelas:		
0809 40.11 0 00 B	- - - Del 1 de Julio al 30 de septiembre.	-	VU; SANIT; FIT; SOV
0809 40.19 0	- - - Del 1 de octubre al 30 de junio:		
0809 40.19 0 10 C	- - - - Del 1 de octubre al 31 de octubre.	-	VU; SANIT; FIT; SOV
0809 40.19 0 20 B	- - - - Del 1 de noviembre al 14 de diciembre.	-	VU; SANIT; FIT; SOV
0809 40.19 0 30 A	- - - - Del 15 de diciembre al 31 de diciembre.	-	VU; SANIT; FIT; SOV
0809 40.19 0 40 J	- - - - Del 1 de enero al final de febrero.	-	VU; SANIT; FIT; SOV
0809 40.19 0 51 G	- - - - Del 1 de marzo al 31 de marzo.	-	VU; SANIT; FIT; SOV
0809 40.19 0 53 C	- - - - Del 1 de abril al 30 de abril	-	VU; SANIT; FIT; SOV

CODIFICACION	DESIGNACION DE LAS MERCANCIAS	UNIDADES SUPLEMENT	OBSERVACIONES
0809.40.19.0.60.H	- - - - Del 1 de mayo al 15 de junio	-	VU; SANIT; FIT; SOV
0809.40.19.0.80.F	- - - - Del 16 de junio al 30 de junio.	-	VU; SANIT; FIT; SOV
0809.40.90.0.00.F	- - Endrinas.	-	SANIT; FIT; SOV
08.10	LOS DEMAS FRUTOS FRESCOS:		
0810.10	- Fresas:		
0810.10.10.0.00.F	- - Del 1 de mayo al 31 de julio	-	VU; SANIT; FIT; SOV
0810.10.90.0	- - Del 1 de agosto al 30 de abril:	-	
0810.10.90.0.10.H	- - - Del 1 de agosto al 30 de septiembre.	-	VU; SANIT; FIT; SOV
0810.10.90.0.20.G	- - - Del 1 de octubre al 31 de octubre	-	VU; SANIT; FIT; SOV
0810.10.90.0.30.F	- - - Del 1 de noviembre al final de febrero.	-	VU; SANIT; FIT; SOV
0810.10.90.0.40.E	- - - Del 1 de marzo al 31 de marzo	-	VU; SANIT; FIT; SOV
0810.10.90.0.50.D	- - - Del 1 de abril al 30 de abril.	-	VU; SANIT; FIT; SOV
0810.20	- Frambuesas, zarzamoras, moras y moras-frambuesa:		
0810.20.10.0	- - Frambuesas:		
0810.20.10.0.10.C	- - - Del 15 de mayo al 15 de junio.	-	SANIT; FIT; SOV; VU
0810.20.10.0.20.B	- - - Del 16 de junio al 14 de mayo	-	SANIT; FIT; SOV; VU
0810.20.90.0	- - Las demás:		
	- - - Moras:		
0810.20.90.0.11.D	- - - - Del 15 de mayo al 15 de junio.	-	SANIT; FIT; SOV
0810.20.90.0.19.G	- - - - Del 16 de junio al 14 de mayo.	-	SANIT; FIT; SOV
0810.20.90.0.90.H	- - - Las demás.	-	SANIT; FIT; SOV
0810.30	- Grosellas, incluido el casis:		
0810.30.10.0.00.B	- - Grosellas negras (casis).	-	SANIT; FIT; SOV
0810.30.30.0.00.H	- - Grosellas rojas.	-	SANIT; FIT; SOV
0810.30.90.0.00.E	- - Las demás.	-	SANIT; FIT; SOV
0810.40	- Arándanos, mirtilos y demás frutos del género Vaccinium		
0810.40.10.0.00.J	- - Frutos del Vaccinium vitis idaea (arándanos rojos).	-	SANIT; FIT; SOV
0810.40.30.0.00.F	- - Frutos del Vaccinium myrtillus (arándanos, murtones o mirtilos).	-	VU; SANIT; FIT; SOV
0810.40.50.0	- - Frutos del Vaccinium macrocarpon y del Vaccinium corymbosum.	-	
0810.40.50.0.10.J	- - - Frutos del Vaccinium macrocarpon	-	SANIT; FIT; SOV
0810.40.50.0.90.B	- - - Los demás.	-	SANIT; FIT; SOV

CODIFICACION	DESIGNACION DE LAS MERCANCIAS	UNIDADES SUPLEMENT	OBSERVACIONES
0810.40.90.0.00.C	- - Los demás	-	SANIT; FIT; SOV
0810.90	- Los demás:		
0810.90.10.0	- - Kiwis (Actinidia chinensis Planch):		
0810.90.10.0.10.H	- - - Del 1 de enero al 30 de abril.	-	VU; SUB-CY; IL; MA; XB; SANIT; FIT; SOV
0810.90.10.0.20.G	- - - Del 1 de mayo al 31 de diciembre	-	VU; SANIT; FIT; SOV
0810.90.30	- - Tamarindos, peras de cajull, frutas del arbol del pan, litchis y sapotillos:		
0810.90.30.0.10.D	- - - Litchis.	-	VU; SANIT; FIT; SOV
0810.90.30.0.90.F	- - - Los demás.	-	VU; SANIT; FIT; SOV
0810.90.60	- - Los demás:		
0810.90.60.0.70.E	- - - Bayas frescas.	-	SANIT; FIT; SOV
0810.90.60.2	- - - Granadas:		
0810.90.60.2.31.E	- - - - Del 15 de agosto al 15 de noviembre.	-	SANIT; FIT; SOV; VU
0810.90.60.2.32.C	- - - - Del 16 de noviembre al 14 de agosto.	-	SANIT; FIT; SOV; VU
0810.90.60.8	- - - Los demás:		
0810.90.60.8.10.D	- - - - Frutos del escaramujo.	-	SANIT; FIT; SOV
0810.90.60.8.20.C	- - - - Frutos de la pasión	-	SANIT; FIT; SOV
	- - - - Cacuite:		
0810.90.60.8.41.I	- - - - - Del 1 de diciembre al 31 de julio	-	SANIT; FIT; SOV; VU
0810.90.60.8.42.G	- - - - - Del 1 de agosto al 30 de noviembre	-	SANIT; FIT; SOV; VU
0810.90.60.8.60.I	- - - - Los demás frutos con hueso.	-	SANIT; FIT; SOV
0810.90.60.8.80.G	- - - - Los demás.	-	SANIT; FIT; SOV
08.11	FRUTOS SIN COCER O COCIDOS CON AGUA O VAPOR, CONGELADOS, INCLUSO AZUCARADOS O EDULCORADOS DE OTRO MODO:		
0811.10	- Fresas:		
	- - Con adición de azúcar u otros edulcorantes.		
0811.10.11.0.00.D	- - - Con un contenido de azúcares superior al 13% en peso	-	GMOB; CLI; SANIT; SOV
0811.10.19.0.00.F	- - - Las demás.	-	CLI; SANIT; SOV
0811.10.90.0.00.H	- - Las demás	-	CLI; SANIT; SOV
0811.20	- Frambuesas, zarzamoras, moras y moras-frambuesa y grosellas		
	- - Con adición de azúcar u otros edulcorantes		

CODIFICACION	DESIGNACION DE LAS MERCANCIAS	UNIDADES SUPLEMENT	OBSERVACIONES
0811.20.11.0	- - - Con un contenido de azúcares superior al 13% en peso:		
0811.20.11.0.10.A	- - - - Frambuesas.	-	GMOB; CLI; SANIT; SOV
0811.20.11.0.20.J	- - - - Grosellas negras (casis) y grosellas rojas.	-	GMOB; SANIT; SOV
0811.20.11.0.90.C	- - - - Las demás.	-	GMOB; SANIT; SOV
0811.20.19.0	- - - Las demás:		
0811.20.19.0.10.C	- - - - Frambuesas.	-	CLI; SANIT; SOV
0811.20.19.0.20.B	- - - - Grosellas negras (casis) y grosellas rojas.	-	SANIT; SOV
0811.20.19.0.90.E	- - - - Las demás.	-	SANIT; SOV
	- - Las demás:		
0811.20.31.0.90.H	- - - Frambuesas.	-	CLI; SANIT; SOV
0811.20.39.0.00.J	- - - Grosellas negras (casis).	-	SANIT; SOV
0811.20.51.0.00.C	- - - Grosellas rojas.	-	SANIT; SOV
0811.20.59.0.00.E	- - - Zanzamoras, moras y moras-frambuesa.	-	SANIT; SOV
0811.20.90.0.00.F	- - - Las demás.	-	SANIT; SOV
0811.90	- Los demás:		
	- Con adición de azúcar u otros edulcorantes:		
0811.90.10.0	- - Con un contenido de azúcares superior al 13% en peso.		
	- - - Frutos de las partidas y subpartidas 0801, 0803, 0804 10, 0804 40, 0804 50, 0805 40, 0807 20, 0810 30 90, 0810 40 10, 0810 40 50, 0810 40 90 y 0810 90:		
0811.90.10.0.11.E	- - - - Segmentos de toronjas y pomelos.	-	GMOB; SANIT; SOV
0811.90.10.0.19.H	- - - - Los demás.	-	GMOB; SANIT; SOV
	- - - Cerezas:		
	- - - - Guindas (Prunos cerasus):		
0811.90.10.0.21.D	- - - - Sin deshuesar.	-	GMOB; SD; CLI; SANIT; SOV
0811.90.10.0.29.G	- - - - Las demás.	-	GMOB; SD; CLI; SANIT; SOV
	- - - - Las demás:		
0811.90.10.0.31.C	- - - - Sin deshuesar.	-	GMOB; SD; CLI; SANIT; SOV
0811.90.10.0.39.F	- - - - Las demás.	-	GMOB; SD; CLI; SANIT; SOV
0811.90.10.0.90.I	- - - - Los demás.	-	GMOB; SANIT; SOV
0811.90.30.0	- - Los demás:		
	- - - Frutos de las partidas y subpartidas 0801, 0803, 0804 10, 0804 40, 0804 50, 0805 40, 0807 20, 0810 40 10, 0810 40 50, 0810 40 90 y 0810 90:		

CODIFICACION	DESIGNACION DE LAS MERCANCIAS	UNIDADES SUPLEMENT	OBSERVACIONES
0811.90.30.0.11.A	- - - - Segmentos de toronjas y pomelos.	-	SANIT; SOV
0811.90.30.0.19.D	- - - - Los demás.	-	SANIT; SOV
	- - - Cerezas:		
	- - - - Guindas (Prunos cerasus):		
0811.90.30.0.21.J	- - - - Sin deshuesar.	-	CLI; SANIT; SOV
0811.90.30.0.29.C	- - - - Las demás.	-	CLI; SANIT; SOV
	- - - - Las demás:		
0811.90.30.0.31.I	- - - - Sin deshuesar.	-	CLI; SANIT; SOV
0811.90.30.0.39.B	- - - - Las demás.	-	CLI; SANIT; SOV
0811.90.30.0.90.E	- - - - Los demás.	-	SANIT; SOV
	- - Los demás:		
0811.90.50.0.00.I	- - - Frutos del Vaccinium myrtillus (arándanos, mirtilos).	-	SANIT; SOV
0811.90.70.0.00.E	- - - Frutos de las especies Vaccinium myrtilloides y Vaccinium angustifolium.	-	SANIT; SOV
0811.90.90.0	- - - Los demás:		
0811.90.90.0.10.J	- - - - Boysenberries, congelados, que se destinan a la industria de la transformación, con exclusión de la fabricación de mermeladas enteramente de boysenberries (4).	-	SANIT; SOV
0811.90.90.0.30.H	- - - Frutos del género Vaccinium.	-	SANIT; SOV
0811.90.90.0.40.G	- - - Frutos del escaramujo.	-	SANIT; SOV
	- - - Cerezas:		
	- - - - Guindas (Prunos cerasus):		
0811.90.90.0.51.D	- - - - Sin deshuesar.	-	CLI; SANIT; SOV
0811.90.90.0.59.G	- - - - Las demás.	-	CLI; SANIT; SOV
	- - - - Las demás:		
0811.90.90.0.61.C	- - - - Sin deshuesar.	-	CLI; SANIT; SOV
0811.90.90.0.69.F	- - - - Las demás.	-	CLI; SANIT; SOV
0811.90.90.0.70.D	- - - - Membrillos.	-	CLI; SANIT; SOV
	- - - Frutos de las partidas y subpartidas 0801, 0803, 0804 10, 0804 40, 0804 50, 0805 40, 0807 20, 0810 40 10, 0810 40 50 y 0810 90:		
0811.90.90.0.81.A	- - - - Segmentos de toronjas y pomelos.	-	SANIT; SOV
	- - - - Dátiles.		
0811.90.90.0.85.B	- - - - Congelados, en envases inmediatos de un contenido neto igual o superior a 5 Kg, no destinados a la obtención de alcohol (4).	-	SANIT; SOV

CODIFICACION	DESIGNACION DE LAS MERCANCIAS	UNIDADES SUPLEMENT.	OBSERVACIONES
0811.90.90.0.88.F	- - - - - Los demás	-	SANIT; SOV
0811.90.90.0.89.D	- - - - - Los demás	-	SANIT; SOV
0811.90.90.0.90.B	- - - - - Los demás	-	SANIT; SOV
08.12	FRUTOS CONSERVADOS PROVISIONALMENTE (POR EJEMPLO: CON GAS SULFUROSO O CON AGUA SALADA O SULFUROSA O ADICIONADA DE OTRAS SUSTANCIAS PARA DICHA CONSERVACION), PERO TODAVIA IMPROPIOS PARA LA ALIMENTACION:		
0812.10.00.0	- Cerezas:		
0812.10.00.0.10.E	- - Guindas (Prunus cerasus)	-	CLI; SANIT; SOV
0812.10.00.0.90.G	- - Los demás	-	CLI; SANIT; SOV
0812.20.00.0.00.D	- Fresas		CLI; SANIT; SOV
0812.90	- Los demás		
0812.90.10.0.00.G	- - Albaricoques	-	SANIT; SOV
0812.90.20.0	- - Naranjas		
0812.90.20.0.10.D	- - - Finamente molidas	-	SANIT; SOV
0812.90.20.0.90.F	- - - Las demás	-	SANIT; SOV
0812.90.30.0.00.C	- - Papayas	-	SANIT; SOV
0812.90.40.0.00.A	- - Arándanos, mirtilos (frutos del Vaccinium myrtillus)	-	SANIT; SOV
0812.90.50.0.00.H	- - Grosellas negras (cassis)	-	SANIT; SOV
0812.90.80.0.00.F	- - Frambuesas	-	CLI; SANIT; SOV
0812.90.90.0	- - Los demás		
	- - - Frutos de las partidas y subpartidas 0801, 0803, 0804.10, 0804.40, 0804.50, 0805.40, 0810.20.90, 0810.30.90, 0810.40.10, 0810.40.50, 0810.40.90 y 0810.90		
0812.90.90.0.11.G	- - - Toronjas y pomelos finamente molidos	-	SANIT; SOV
0812.90.90.0.19.J	- - - Los demás	-	SANIT; SOV
0812.90.90.0.20.H	- - - Otros agrícolas, finamente molidos	-	SANIT; SOV
0812.90.90.0.30.G	- - - Membrillos	-	SANIT; SOV
0812.90.90.0.40.F	- - - Nueces	-	SANIT; SOV
0812.90.90.0.90.A	- - - Los demás	-	SANIT; SOV
08.13	FRUTOS SECOS, EXCEPTO LOS DE LAS PARTIDAS 0801 A 0808; MEZCLAS DE FRUTOS SECOS O DE FRUTOS DE CÁSCARA DE ESTE CAPÍTULO:		
0813.10.00.0.00.E	- Albaricoques	-	SUB-US; SANIT; SOV
0813.20.00.0.00.C	- Ciruelas	-	SUB-US; CLI; SANIT; SOV

CODIFICACION	DESIGNACION DE LAS MERCANCIAS	UNIDADES SUPLEMENT.	OBSERVACIONES
0813.30.00.0.00.A	- Manzanas	-	SUB-US; SANIT; SOV
0813.40	- Los demás frutos:		
0813.40.10.0.00.G	- - Melocotones, incluidos los grifones y nectarinas	-	SUB-US; SANIT; SOV
0813.40.30.0.00.C	- - Peras	-	SUB-US; SANIT; SOV
0813.40.50.0.00.H	- - Papayas	-	SUB-US; SANIT; SOV
0813.40.60.0.00.F	- - Tamarindos	-	SUB-US; SANIT; SOV
0813.40.80.0	- - Los demás		
0813.40.80.0.15.J	- - - Frutos del escaramujo	-	SUB; SANIT; SOV
0813.40.80.0.20.J	- - - Guindas	-	SUB; SANIT; SOV
0813.40.90.0.90.C	- - - Los demás	-	SUB; SANIT; SOV
0813.50	- Mezclas de frutos secos o de frutos de cáscara de este capítulo:		
	- - Macedonias de frutos secos, excepto los de las partidas 08.01 a 08.06, ambas inclusiva		
0813.50.11.0.00.C	- - - Sin ciruelas pasas	-	SANIT; SOV
0813.50.19.0.00.E	- - - Con ciruelas pasas	-	SANIT; SOV
0813.50.30.0	- - Mezclas constituidas exclusivamente por frutos de cáscara de las partidas 08.01 y 08.02:		
0813.50.30.0.10.I	- - - De nueces de coco, nueces de Brasil, nueces de cajú, nueces de araca (o de betel) o nueces de cola	-	SANIT; SOV
0813.50.30.0.90.A	- - - Los demás	-	SANIT; SOV
	- - Las demás mezclas de frutos secos		
0813.50.91.0	- - - Sin ciruelas pasas ni higos		
0813.50.91.0.10.E	- - - - De guayabas, mangos, mangostanos, papayas, tamarindos, castañas de cajú y acas (pan de fruta), litchis o zapotes	-	SANIT; SOV; CLI
0813.50.91.0.90.G	- - - - Los demás	-	SANIT; SOV; CLI
0813.50.99.0.00.H	- - - Las demás	-	SANIT; SOV
08.14	CORTEZAS DE AGRÍOS, DE MELONES Y DE SANDIAS, FRESCAS, CONGELADAS, PRESENTADAS EN AGUA SALADA O SULFUROSA O ADICIONADA DE OTRAS SUSTANCIAS PARA LA CONSERVACION PROVISIONAL O BIEN SECAS.		
0814.00.00.0.00.F		-	SANIT; FIT; SOV; CLI

N.º	REMISIONES
(1)	La inclusión en esta subpartida se subordinará a las condiciones previstas en las disposiciones comunitarias dictadas en la materia.
(4)	El control de utilización de este destino particular se hará mediante la aplicación de las disposiciones comunitarias dictadas en la materia.
(16)	Además del derecho de aduana, en determinadas condiciones está prevista la aplicación de un gravamen compensatorio.
(24)	Exención en la República Federal de Alemania para un contingente arancelario.
(45)	En las condiciones determinadas por el intercambio de notas.
(59)	El montante del derecho será igual a la diferencia entre el precio neto por tonelada de producto acondicionado en paletes, franco frontera comunitaria, sin despachar, y la suma de 953,46 Ecu. Para las importaciones no acondicionadas en paletes, el derecho es reducido en 10 Ecu por tonelada. Los precios franco frontera de la Comunidad serán netos si las condiciones de venta prevén que el pago deba ser efectuado dentro de los treinta días siguientes a la fecha de expedición; éstos serán aumentados o disminuidos en un 1% por mes de plazo, en más o en menos.
(147)	En un límite de una cantidad de referencia anual.
(151)	La admisión al beneficio de estos contingentes arancelarios comunitarios estarán subordinada a las condiciones determinadas por el Reglamento que regule la apertura de estos contingentes.
(204)	La suspensión del derecho de aduana preferencial está prevista en determinadas condiciones.
(214)	El derecho terceros países es de aplicación.
(986)	Volumen de importación ilimitado.

CODIFICACION	DESIGNACION DE LAS MERCANCIAS	UNIDADES SUPLEMENT.	OBSERVACIONES
	CAPITULO 9		
	CAFE, TE, YERBA MATE Y ESPECIAS.		
09.01	CAFE, INCLUIDO TOSTADO O DESCAFEINADO; CASCARA Y CASCARILLA DE CAFE; SUCEDANEOS DEL CAFE QUE CONTENGAN CAFE EN CUALQUIER PROPORCION:		
	- Café sin tostar:		
0901 11 00	- - Sin descafeinar:		
0901 11 00 1 00 E	- - - En granos enteros.	-	RSTR-CET; SANIT; SOV
0901 11 00 2 00 C	- - - En granos partidos	-	RSTR-CET; SANIT; SOV
0901 11 00 9 00 H	- - - Los demás.	-	RSTR-CET; SANIT; SOV
0901 12 00 0 00 F	- - Descafeinado.	-	RSTR-CET; SANIT; SOV
	- Café tostado:		
0901 21 00 0 00 E	- - Sin descafeinar.	-	RSTR-CET; SANIT; SOV
0901 22 00 0 00 D	- - Descafeinado.	-	RSTR-CET; SANIT; SOV
0901 30 00 0 00 D	- Cáscara y cascarrilla de café.	-	SANIT; SOV
0901 40 00 0 00 B	- Sucedáneos del café que contengan café.	-	SANIT; SOV
09.02	TE.		
0902 10 00 0 00 G	- Té verde (sin fermentar) presentado en envases inmediatos con un contenido inferior o igual a 3 kg	-	SANIT; SOV
0902 20 00 0 00 E	- Té verde (sin fermentar) presentado de otra forma.	-	SANIT; SOV
0902 30 00 0 00 C	- Té negro (fermentado) y té parcialmente fermentado, presentado en envases inmediatos con un contenido inferior o igual a 3 kg	-	SANIT; SOV
0902 40 00 0 00 A	- Té negro (fermentado) y té parcialmente fermentado, presentados de otra forma.	-	SANIT; SOV
09.03	YERBA MATE.		
0903 00 00 0 00 H		-	SANIT; SOV
09.04	PIMIENTA DEL GENERO PIPER; PIMIENTOS DE LOS GENEROS CAPSICUM O PIMENTA, SECOS TRITURADOS O PULVERIZADOS (PIMENTON).		
	- Pimienta:		
0904 11	- - Sin triturar ni pulverizar:		
0904 11 10 0 00 B	- - - Que se destina a la fabricación industrial de aceites esenciales o de resinoídes (1).	-	SANIT; SOV
0904 11 90 0 00 E	- - - Las demás.	-	SANIT; SOV
0904 12 00 0 00 C	- - Triturada o pulverizada	-	SANIT; SOV

CODIFICACION	DESIGNACION DE LAS MERCANCIAS	UNIDADES SUPLEMENT.	OBSERVACIONES
0904.20	- Pimientos secos, triturados o pulverizados (pimentón):		
	- - Sin triturar ni pulverizar:		
0904.20.10.0	- - - Pimientos dulces		
0904.20.10.0.10.J	- - - - Pimientos dulces, rojos o verdes, en trozos, con un contenido de humedad inferior o igual al 9,5%	-	SANIT; SOV
0904.20.10.0.80.B	- - - - Los demás	-	SANIT; SOV
	- - - Los demás:		
0904.20.31.0.00.F	- - - - Del género Capsicum que se destinen a fabricación de capsicina o de tintes de oleo-resinas de Capsicum (1)	-	SANIT; SOV
0904.20.35.0.00.B	- - - - Que se destinen a la fabricación industrial de aceites esenciales o de resinoideas (1)	-	SANIT; SOV
0904.20.39.0	- - - - Los demás:		
	- - - - - Del 15 de noviembre al 30 de abril		
0904.20.39.0.11.E	- - - - - Del 15 de noviembre al 31 de diciembre.	-	SANIT; SOV; PROHI-AL
0904.20.39.0.12.C	- - - - - Del 1 de enero al 30 de abril.	-	SANIT; SOV; PROHI-AL
0904.20.39.0.20.F	- - - - - Del 1 de mayo al 14 de noviembre.	-	SANIT; SOV; PROHI-AL
0904.20.90	- Triturados o pulverizados		
0904.20.90.1.10.A	- - Pimientos del género Capsicum	-	SANIT; SOV
0904.20.90.9.80.F	- - - Los demás.	-	SANIT; SOV
09.05	VAINILLA.		
0905.00.00.0.00.F		-	SOV
09.06	CANELA Y FLORES DE CANELERO.		
0906.10.00.0.00.C	- Sin triturar ni pulverizar	-	SANIT; SOV
0906.20.00.0.00.A	- Trituradas o pulverizadas	-	SANIT; SOV
09.07	CLAVO (FRUTOS, CLAVILLOS Y PEDUNCULOS).		
0907.00.00.0.00.D		-	SANIT; SOV
09.08	NUEZ MOSCADA, MACIS, AMOMOS Y CARDAMOMOS.		
0908.10	- Nuez moscada:		
0908.10.10.0.00.I	- - Sin triturar ni moler, que se destine a la fabricación industrial de aceites esenciales o de resinoideas (1)	-	SANIT; SOV
0908.10.90.0.00.B	- - Las demás.	-	SANIT; SOV
0908.20	- Macis:		

CODIFICACION	DESIGNACION DE LAS MERCANCIAS	UNIDADES SUPLEMENT.	OBSERVACIONES
0908.20.10.0.00.G	- - Sin triturar ni pulverizar	-	SANIT; SOV
0908.20.90.0.00.J	- - Triturado o pulverizado.	-	SANIT; SOV
0908.30.00.0.00.G	- Amomos y cardamomos	-	SANIT; SOV
09.09	SEMILLAS DE ANIS, BADIANA, HINOJO, CILANTRO, COMINO, ALCARAVEA; BAYAS DE ENEBRO.		
0909.10	- Semillas de anís o badiana:		
0909.10.10.0.00.H	- - De anís	-	SANIT; FITIN; SOV
0909.10.90.0.00.A	- - De badiana.	-	SANIT; FITIN; SOV
0909.20.00.0.00.H	- Semillas de cilantro.	-	SANIT; FITIN; SOV
0909.30	- Semillas de comino		
	- - Sin triturar ni pulverizar:		
0909.30.11.0.00.C	- - - Que se destinen a la fabricación industrial de aceites esenciales o de resinoideas (1).	-	SANIT; FITIN; SOV
0909.30.19.0.00.E	- - - Las demás.	-	SANIT; FITIN; SOV
0909.30.90.0.00.G	- - Trituradas o pulverizadas.	-	SANIT; FITIN; SOV
0909.40	- Semillas de alcaravea:		
	- - Sin triturar ni pulverizar:		
0909.40.11.0.00.A	- - - Que se destinen a la fabricación industrial de aceites esenciales o de resinoideas (1)	-	SANIT; FITIN; SOV
0909.40.19.0.00.C	- - - Las demás.	-	SANIT; FITIN; SOV
0909.40.90.0.00.E	- - Trituradas o pulverizadas	-	SANIT; FITIN; SOV
0909.50	- Semillas de hinojo, bayas de anebro		
	- - Sin triturar ni pulverizar		
0909.50.11.0.00.H	- - - Que se destinen a la fabricación industrial de aceites esenciales o de resinoideas (1)	-	SANIT; FITIN; SOV
0909.50.19.0.00.J	- - - Las demás.	-	SANIT; FITIN; SOV
0909.50.90.0.00.B	- - Trituradas o pulverizadas	-	SANIT; FITIN; SOV
09.10	JENGIBRE, AZAFRAN, CURCUMA, TOMILLO, HOJAS DE LAUREL, "CURRY" Y DEMAS ESPECIAS:		
0910.10.00.0.00.G	- Jengibre.	-	SANIT; SOV
0910.20	- Azafrán:		
0910.20.10.0.00.C	- - Sin triturar ni pulverizar.	-	SANIT; SOV; PROHI-AL
0910.20.90.0.00.F	- - Triturado o pulverizado.	-	SANIT; SOV

CODIFICACION	DESIGNACION DE LAS MERCANCIAS	UNIDADES SUPLEMENT.	OBSERVACIONES
0910.30.00.0.00.C	- Curcuma.	-	SANIT; SOV
0910.40	- Tomillo; hojas de laurel:		
	- - Tomillo:		
	- - - Sin triturar ni pulverizar:		
0910.40.11.0.00.H	- - - - Serpol (Thymus serpyllum).	-	SANIT; FITIN; SOV
0910.40.13.0.00.F	- - - - Los demás.	-	SANIT; FITIN; SOV; PROHI-AL
0910.40.19.0.00.J	- - - Triturado o pulverizado.	-	SANIT; FITIN; SOV; PROHI-AL
0910.40.90.0.00.B	- - Hojas de laurel.	-	SANIT; FITIN; SOV; PROHI-AL
0910.50.00.0.00.H	- "Curry"	-	SANIT; FITIN; SOV
	- Las demás especias:		
0910.91	- Mezclas previstas en la Nota f b) de este capítulo		
0910.91.10.0.00.G	- - Sin triturar ni pulverizar.	-	SANIT; FITIN; SOV
0910.91.90.0.00.J	- - Trituradas o pulverizadas.	-	SANIT; FITIN; SOV
0910.99	- Las demás:		
0910.99.10.0.00.I	- - Semillas de alhova.	-	SANIT; FITIN; SOV
	- - Las demás:		
0910.99.91.0.00.A	- - - Sin triturar ni pulverizar	-	SANIT; FITIN; SOV
0910.99.99.0.00.C	- - - Trituradas o pulverizadas.	-	SANIT; FITIN; SOV

N.º	REMISIONES
(1)	La inclusión en esta subpartida se subordinará a las condiciones previstas en las disposiciones comunitarias dictadas en la materia.

CODIFICACION	DESIGNACION DE LAS MERCANCIAS	UNIDADES SUPLEMENT.	OBSERVACIONES
CAPITULO 10			
CEREALES			
10.01	TRIGO Y MORCAJO O TRANQUILLON:		
1001.10	- Trigo duro:		
1001.10.10.0.00.C	- - Para siembra	-	FMOB; CLI; SANIT; FIT; TC; VETER; SOVEX
1001.10.90.0.00.F	- - Los demás.	-	FMOB; CLI; SANIT; FIT; TC; VETER; SOV
1001.90	- Los demás:		
1001.90.10	- - Escanda para siembra (1)		
1001.90.10.1.00.D	- - - De alta calidad	-	FMOB; SANIT; FIT; VETER; SOVEX; CLI
1001.90.10.9.00.G	- - - Las demás.	-	FMOB; SANIT; FIT; VETER; SOVEX; CLI
	- - Las demás escandas, trigo blando y morcajo o tranquillón.		
1001.90.81.0.00.H	- - - Trigo blando y morcajo o tranquillón, para siembra	-	FMOB; CLI; SANIT; FIT; TC; VETER; SOVEX
1001.90.99.0.00.J	- - - Los demás	-	FMOB; CLI; SANIT; FIT; TC; VETER; SOV
10.02	CENTENO:		
1002.00.00.0.00.F	- Para siembra	-	FMOB; CLI; SANIT; FIT; TC; VETER; SOV
10.03	CEBADA:		
1003.00.10.0.00.C	- Para siembra	-	FMOB; CLI; SANIT; FIT; TC; VETER; SOVEX
1003.00.90	- Las demás:		
1003.00.90.1.00.D	- - Cervecera	-	FMOB; CLI; SANIT; FIT; TC; VETER; SOV
1003.00.90.9.00.G	- - Las demás	-	FMOB; CLI; SANIT; FIT; TC; VETER; SOV
10.04	AVENA:		
1004.00.10.0.00.B	- Para siembra.	-	FMOB; CLI; SANIT; FIT; TC; VETER; SOVEX
1004.00.90	- Las demás:		
1004.00.90.1.00.C	- - Avena despuntada	-	FMOB; CLI; SANIT; FIT; TC;

CODIFICACION	DESIGNACION DE LAS MERCANCIAS	UNIDADES SUPLEMENT.	OBSERVACIONES
1004.00.90.9.00.F	- - Las demás.	-	VETER; SOV FMOB; CLI; SANIT; FIT; TC; VETER; SOV
10.05	MAIZ:		
1005.10	- Para siembra:		
	- - Híbrido (1)		
1005.10.11.0.00.H	- - - Híbrido doble e híbrido "top cross".	-	CLI(14); SANIT; FIT; VETER; SOVEX
1005.10.13.0.00.F	- - - Híbrido triple.	-	CLI(14); SANIT; FIT; VETER; SOVEX
1005.10.15	- - - Híbrido simple:		
1005.10.15.1.00.B	- - - - De alta calidad.	-	CLI(14); SANIT; FIT; VETER; SOVEX
1005.10.15.9.00.E	- - - - Los demás.	-	CLI(14); SANIT; FIT; VETER; SOVEX
1005.10.18.0.00.J	- - - Los demás.	-	CLI(14); SANIT; FIT; VETER; SOVEX
1005.10.90.0.00.B	- - Los demás.	-	FMOB; CLI; SANIT; FIT; TC; VETER; SOVEX
1005.90.00.0.00.D	- Los demás.	-	FMOB; SANIT; FIT; TC; CLI; VETER; SOV
10.06	ARROZ:		
1006.10	- Arroz con cáscara (arroz "paddy"):		
1006.10.10.0.00.H	- - Para siembra (1)	-	SANIT; FIT; VETER; SOVEX
	- - Los demás:		
	- - - Vaporizado ("parabolled"):		
1006.10.21.0.00.E	- - - - De grano redondo.	-	CLI; SANIT; FIT; VETER; SOV; GMOB
1006.10.23.0.00.C	- - - - De grano medio.	-	CLI; SANIT; FIT; VETER; SOV; GMOB
	- - - - De grano largo:		
1006.10.25.0	- - - - - Que presente una relación longitud/anchura superior a 2, pero inferior a 3		
1006.10.25.0.10.J	- - - - - - Aprox Basmati.	-	GMOB; CLI; SANIT; FIT; VETER; SOV
1006.10.25.0.90.B	- - - - - Los demás	-	GMOB; CLI; SANIT; FIT; VETER; SOV
1006.10.27.0	- - - - - Que presente una relación longitud/anchura igual o superior a 3		

CODIFICACION	DESIGNACION DE LAS MERCANCIAS	UNIDADES SUPLEMENT.	OBSERVACIONES
1006.10.27.0.10.H	----- Arroz Basmati.	-	GMOB; CLI; SANIT; FIT; VETER; SOV
1006.10.27.0.90.J	----- Los demás.	-	GMOB; CLI; SANIT; FIT; VETER; SOV
	---- Los demás:		
1006.10.92.0.00.I	----- De grano redondo.	-	GMOB; CLI; SANIT; FIT; VETER; SOV
1006.10.94.0.00.G	----- De grano medio	-	GMOB; CLI; SANIT; FIT; VETER; SOV
	----- De grano largo		
1006.10.96.0	----- Que presente una relación longitud/anchura superior a 2, pero inferior a 3		
1006.10.96.0.10.D	----- Arroz Basmati.	-	GMOB; CLI; SANIT; FIT; VETER; SOV
1006.10.96.0.90.F	----- Los demás.	-	GMOB; CLI; SANIT; FIT; VETER; SOV
1006.10.98.0	----- Que presente una relación longitud/anchura igual o superior a 3		
1006.10.98.0.10.B	----- Arroz Basmati.	-	GMOB; CLI; SANIT; FIT; VETER; SOV
1006.10.98.0.90.D	----- Los demás.	-	GMOB; CLI; SANIT; FIT; VETER; SOV
1006.20	- Arroz descascarillado (arroz cargo o arroz pardo)		
	- Vaporizado ("parboiled"):		
1006.20.11.0.00.E	----- De grano redondo.	-	GMOB; CLI; SANIT; FIT; VETER; SOV
1006.20.13.0.00.C	----- De grano medio	-	GMOB; CLI; SANIT; FIT; VETER; SOV
	----- De grano largo.		
1006.20.15.0	----- Que presente una relación longitud/anchura superior a 2, pero inferior a 3		
1006.20.15.0.10.J	----- Arroz Basmati.	-	GMOB; CLI; SANIT; FIT; VETER; SOV
1006.20.15.0.90.B	----- Los demás.	-	GMOB; CLI; SANIT; FIT; VETER; SOV
1006.20.17.0	----- Que presente una relación longitud/anchura superior a 3.		
1006.20.17.0.10.H	----- Arroz Basmati.	-	GMOB; CLI; SANIT; FIT; VETER; SOV
1006.20.17.0.90.J	----- Los demás.	-	GMOB; CLI; SANIT; FIT; VETER; SOV

CODIFICACION	DESIGNACION DE LAS MERCANCIAS	UNIDADES SUPLEMENT.	OBSERVACIONES
	---- Los demás:		
1006.20.92.0.00.G	----- De grano redondo.	-	GMOB; CLI; SANIT; FIT; VETER; SOV
1006.20.94.0.00.E	----- De grano medio.	-	GMOB; CLI; SANIT; FIT; VETER; SOV
	----- De grano largo:		
1006.20.96.0	----- Que presente una relación longitud/anchura superior a 2, pero inferior a 3		
1006.20.96.0.10.B	----- Arroz Basmati.	-	GMOB; CLI; SANIT; FIT; VETER; SOV
1006.20.98.0.90.D	----- Los demás.	-	GMOB; CLI; SANIT; FIT; VETER; SOV
1006.20.98.0	----- Que presente una relación longitud/anchura superior a 3:		
1006.20.98.0.10.J	----- Arroz Basmati.	-	GMOB; CLI; SANIT; FIT; VETER; SOV
1006.20.98.0.90.B	----- Los demás.	-	GMOB; CLI; SANIT; FIT; VETER; SOV
1006.30	- Arroz semiblanqueado o blanqueado, incluso pulido o glaseado:		
	- Arroz semiblanqueado:		
	- Vaporizado ("parboiled"):		
1006.30.21.0.00.A	----- De grano redondo.	-	GMOB; CLI; SANIT; VETER; SOV
1006.30.23.0.00.I	----- De grano medio.	-	GMOB; CLI; SANIT; VETER; SOV
	----- De grano largo:		
1006.30.25.0	----- Que presente una relación longitud/anchura superior a 2; pero inferior a 3.		
1006.30.25.0.10.F	----- Arroz Basmati.	-	GMOB; CLI; SANIT; VETER; SOV
1006.30.25.0.90.H	----- Los demás.	-	GMOB; CLI; SANIT; VETER; SOV
1006.30.27.0	----- Que presente una relación longitud/anchura igual o superior a 3:		
1006.30.27.0.10.D	----- Arroz Basmati.	-	GMOB; CLI; SANIT; VETER; SOV
1006.30.27.0.90.F	----- Los demás.	-	GMOB; CLI; SANIT; VETER; SOV
	---- Los demás:		
1006.30.42.0.00.F	----- De grano redondo.	-	GMOB; CLI; SANIT; VETER; SOV
1006.30.44.0.00.D	----- De grano medio.	-	GMOB; CLI; SANIT; VETER; SOV
	----- De grano largo:		
1006.30.46.0	----- Que presente una relación longitud/anchura superior a 2, pero inferior a 3.		

CODIFICACION	DESIGNACION DE LAS MERCANCIAS	UNIDADES SUPLEMENT.	OBSERVACIONES
1006.30.46.0.10.A	- - - - - Arroz Basmati.	-	GMOB, CLI, SANIT, VETER, SOV
1006.30.46.0.90.C	- - - - - Los demás	-	GMOB, CLI, SANIT, VETER, SOV
1006.30.48.0	- - - - - Que presente una relación longitud/anchura igual o superior a 3	-	
1006.30.48.0.10.I	- - - - - Arroz Basmati	-	GMOB, CLI, SANIT, VETER, SOV
1006.30.48.0.90.A	- - - - - Los demás	-	GMOB, CLI, SANIT, VETER, SOV
	- - Arroz blanqueado		
	- - - Vaporizado ("parboiled"):		
1006.30.61.0.00.B	- - - - - De grano redondo.	-	GMOB, CLI, SANIT, VETER, SOV
1006.30.63.0.00.J	- - - - - De grano medio	-	GMOB, CLI, SANIT, VETER, SOV
	- - - - - De grano largo:		
1006.30.65.0	- - - - - Que presente una relación longitud/anchura superior a 2, pero inferior a 3	-	
1006.30.65.0.10.G	- - - - - Arroz Basmati.	-	GMOB, CLI, SANIT, VETER, SOV
1006.30.65.0.90.I	- - - - - Los demás.	-	GMOB, CLI, SANIT, VETER, SOV
1006.30.67.0	- - - - - Que presente una relación longitud/anchura igual o superior a 3 m	-	
1006.30.67.0.10.E	- - - - - Arroz Basmati.	-	GMOB, CLI, SANIT, VETER, SOV
1006.30.67.0.90.G	- - - - - Los demás	-	GMOB, CLI, SANIT, VETER, SOV
	- - - - - Los demás:		
1006.30.82.0.00.E	- - - - - De grano redondo	-	GMOB, CLI, SANIT, VETER, SOV
1006.30.84.0.00.C	- - - - - De grano medio.	-	GMOB, CLI, SANIT, VETER, SOV
	- - - - - De grano largo:		
1006.30.86.0	- - - - - Que presente una relación longitud/anchura superior a 2, pero inferior a 3.	-	
1006.30.96.0.10.J	- - - - - Arroz Basmati	-	GMOB, CLI, SANIT, VETER, SOV
1006.30.96.0.90.B	- - - - - Los demás	-	GMOB, CLI, SANIT, VETER, SOV
1006.30.98.0	- - - - - Que presente una relación longitud/anchura igual o superior a 3.	-	
1006.30.98.0.10.H	- - - - - Arroz Basmati.	-	GMOB, CLI, SANIT, VETER, SOV
1006.30.98.0.90.J	- - - - - Los demás	-	GMOB, CLI, SANIT, VETER, SOV
1006.40.00.0.00.D	- Arroz partido.	-	GMOB, CLI, SANIT, FIT, VETER, SOV
10.07	SORGO PARA GRANO:		
1007.00.10.0.00.I	- Híbrido para siembra (1)	-	CLI, SANIT, FIT, VETER, SOVEX

CODIFICACION	DESIGNACION DE LAS MERCANCIAS	UNIDADES SUPLEMENT.	OBSERVACIONES
1007.00.90	- Los demás:		
	- - Semillas para la siembra:		
1007.00.90.1.00.J	- - - De alta calidad.	-	FMOB, CLI, SANIT, FIT, TC, VETER, SOV
1007.00.90.2.00.H	- - - Las demás.	-	FMOB, CLI, SANIT, FIT, TC, VETER, SOV
1007.00.90.9.00.C	- - Los demás.	-	FMOB, CLI, SANIT, FIT, TC, VETER, SOV
10.08	ALFORFÓN, MIJO Y ALPISTE; LOS DEMÁS CEREALES:		
1008.10.00.0.00.H	- Alforfón.	-	GMOB, CLI, SANIT, FIT, TC, VETER, SOV
1008.20.00.0.00.F	- Mijo.	-	FMOB, SANIT, FIT, TC, VETER, SOV
1008.30.00.0.00.D	- Alpiсте.	-	GMOB, CLI, SANIT, FIT, TC, VETER, SOV
1008.80	- Los demás cereales:		
1008.90.10.0.00.I	- - Triticale	-	GMOB, CLI, SANIT, FIT, TC, VETER, SOV
1008.90.90.0.00.B	- - Los demás.	-	GMOB, CLI, SANIT, FIT, TC, VETER, SOV

N.º	REMISIONES
(1)	La inclusión en esta subpartida se subordinará a las condiciones previstas en las disposiciones comunitarias dictadas en la materia.
(14)	El certificado de importación no se expedirá hasta el quinto día hábil siguiente al día de presentación de la solicitud, siempre que, durante dicho plazo, no se haya adoptado medidas especiales.
(17)	Reducción aplicable en ciertas condiciones.
(83)	Además del derecho de aduana, se aplicará un gravamen compensatorio en ciertas condiciones. El gravamen compensatorio no podrá exceder del 4% del valor en aduana.
(186)	La reducción de la exacción reguladora aplicable a la importación estará subordinada a la presentación de un certificado conforme a las disposiciones del Reglamento (CEE) n.º 3877/86 (D.O. n.º L 361 de 20.12.1986, pag. 1).

CODIFICACION	DESIGNACION DE LAS MERCANCIAS	UNIDADES SUPLEMENT.	OBSERVACIONES
	CAPITULO 11		
	PRODUCTOS DE LA MOLINERIA; MALTA; ALMIDON Y FECULA; INULINA; GLUTEN DE TRIGO.		
11.01	MARINA DE TRIGO Y DE MORCAJO O TRANQUILLON.		
1101 00 00 0 00.F		-	FMOB; CLI; SANIT; FITIN; VETER; SOV
11.02	MARINA DE CEREALES, EXCEPTO DE TRIGO O DE MORCAJO O TRANQUILLON:		
1102 10 00 0 00.C	- Harina de centeno.	-	FMOB; CLI; SANIT; FITIN; VETER; SOV
1102 20	- Harina de maíz		
1102 20 10 0 00.I	- - Con un contenido de grasas no superior al 1.5% en peso	-	FMOB; CLI; SANIT; FITIN; VETER; SOV
1102 20 90 0 00.B	- - Las demás	-	FMOB; CLI; SANIT; FITIN; VETER; SOV
1102 30 00 0 00.I	- Harina de arroz.	-	GMOB; CLI; SANIT; FITIN; VETER; SOV
1102 90	- Las demás:		
1102 90 10 0 00.D	- - De cebada.	-	FMOB; CLI; SANIT; FITIN; VETER; SOV
1102 90 30 0 00.J	- - De avena.	-	FMOB; CLI; SANIT; FITIN; VETER; SOV
1102 90 90 0	- - Las demás:		
1102 90 90 0 10.F	- - - De mijo.	-	FMOB(1); CLI; SANIT; FITIN; VETER; SOV
1102 90 90 0 20.E	- - - De sorgo.	-	FMOB(1); CLI; SANIT; FITIN; VETER; SOV
1102 90 90 0 90.H	- - - Las demás.	-	GMOB(1); CLI; SANIT; FITIN; VETER; SOV
11.03	GRAÑONES, SEMOLA Y "PELLETS", DE CEREALES:		
	- Grañones y semola		
1103 11	- - De trigo:		
1103 11 10 0 00.I	- - - De trigo duro.	-	FMOB; CLI; SANIT; FITIN; VETER; SOV
1103 11 90 0 00.B	- - - De trigo blando y de escanda.	-	FMOB; CLI; SANIT; FITIN; VETER; SOV
1103 12 00	- - De avena:		
1103 12 00 1 00.H	- - - Semola.	-	FMOB; CLI; SANIT; FITIN; VETER; SOV
1103 12 00 2 00.F	- - - Grañones.	-	FMOB; CLI; SANIT; FITIN;

CODIFICACION	DESIGNACION DE LAS MERCANCIAS	UNIDADES SUPLEMENT.	OBSERVACIONES
1103.13	- - De maíz:		VETER; SOV
1103.13.11	- - - Con un contenido de grasas no superior al 1,5% en peso:		
1103.13.11.1.00.D	- - - - Que se destinen a la industria carvecera (1):		
1103.13.11.2.00.B	- - - - Sémola	-	FMOB(2); CLI; SANIT; FITIN; VETER; SOV
1103.13.11.2.00.B	- - - - Grañones	-	FMOB(2); CLI; SANIT; FITIN; VETER; SOV
1103.13.19	- - - Los demás:		
1103.13.19.1.00.F	- - - - Sémola	-	FMOB(3); CLI; SANIT; FITIN; VETER; SOV
1103.13.19.2.00.D	- - - - Grañones	-	FMOB(3); CLI; SANIT; FITIN; VETER; SOV
1103.13.90	- - - Los demás:		
1103.13.90.1.00.H	- - - - Sémola	-	FMOB; CLI; SANIT; FITIN; VETER; SOV
1103.13.90.2.00.F	- - - - Grañones	-	FMOB; CLI; SANIT; FITIN; VETER; SOV
1103.14.00.0.00.H	- - De arroz:	-	GMOB; CLI; SANIT; FITIN; VETER; SOV
1103.19	- - De los demás cereales:		
1103.19.10	- - - De centeno:		
1103.19.10.1.00.I	- - - - Sémola	-	FMOB; CLI; SANIT; FITIN; VETER; SOV
1103.19.10.2.00.G	- - - - Grañones	-	FMOB; CLI; SANIT; FITIN; VETER; SOV
1103.19.30	- - - De cebada:		
1103.19.30.1.00.E	- - - - Sémola	-	FMOB; CLI; SANIT; FITIN; VETER; SOV
1103.19.30.2.00.C	- - - - Grañones	-	FMOB; CLI; SANIT; FITIN; VETER; SOV
1103.19.90	- - - Los demás:		
1103.19.90.1	- - - - Sémola		
1103.19.90.1.10.A	- - - - - De mijo	-	FMOB(1); CLI; SANIT; FITIN; VETER; SOV
1103.19.90.1.20.J	- - - - - De sorgo	-	FMOB(1); CLI; SANIT; FITIN; VETER; SOV
1103.19.90.1.90.C	- - - - - De los demás cereales	-	GMOB(1); CLI; SANIT; FITIN; VETER; SOV

CODIFICACION	DESIGNACION DE LAS MERCANCIAS	UNIDADES SUPLEMENT.	OBSERVACIONES
1103.19.90.2	- - - - Grañones		
1103.19.90.2.10.I	- - - - - De mijo	-	FMOB(1); CLI; SANIT; FITIN; VETER; SOV
1103.19.90.2.20.H	- - - - - De sorgo	-	FMOB(1); CLI; SANIT; FITIN; VETER; SOV
1103.19.90.2.90.A	- - - - - De los demás cereales:	-	GMOB(1); CLI; SANIT; FITIN; VETER; SOV
	- "Pellets":		
1103.21.00.0.00.I	- - De trigo:	-	FMOB; CLI; SANIT; FITIN; VETER; SOV
1103.29	- - De los demás cereales:		
1103.29.10.0.00.I	- - - De centeno:	-	FMOB; CLI; SANIT; FITIN; VETER; SOV
1103.29.20.0.00.G	- - - De cebada:	-	FMOB; CLI; SANIT; FITIN; VETER; SOV
1103.29.30.0.00.E	- - - De avena:	-	FMOB; CLI; SANIT; FITIN; VETER; SOV
1103.29.40.0.00.C	- - - De maíz:	-	FMOB; CLI; SANIT; FITIN; VETER; SOV
1103.29.50.0.00.J	- - - De arroz:	-	GMOB; CLI; SANIT; FITIN; VETER; SOV
1103.29.90.0	- - - Los demás:		
1103.29.90.0.10.A	- - - - De mijo:	-	FMOB(1); CLI; SANIT; FITIN; VETER; SOV
1103.29.90.0.20.J	- - - - De sorgo:	-	FMOB(1); CLI; SANIT; FITIN; VETER; SOV
1103.29.90.0.90.C	- - - - Los demás	-	GMOB(1); CLI; SANIT; FITIN; VETER; SOV
11.04	GRANOS DE CEREALES TRABAJADOS DE OTRA FORMA (POR EJEMPLO: MONDADOS, APLASTADOS, EN COPOS, PERLADOS, TROCEADOS O TRITURADOS), CON EXCEPCIÓN DEL ARROZ DE LA PARTIDA 10.06; GERME DE CEREALES ENTERO, APLASTADO, EN COPOS O MOLIDO:		
	- Granos aplastados o en copos		
1104.11	- - De cebada:		
1104.11.10.0.00.H	- - - Granos aplastados:	-	FMOB; CLI; SANIT; VETER; SOV
1104.11.90.0.00.A	- - - Copos:	-	FMOB; CLI; SANIT; VETER; SOV
1104.12	- - De avena:		

CODIFICACION	DESIGNACION DE LAS MERCANCIAS	UNIDADES SUPLEMENT	OBSERVACIONES
1104.12.10.0.00.G	- - - Granos aplastados.	-	FMOB; CLI; SANIT; VETER; SOV
1104.12.90.0.00.J	- - - Copos.	-	FMOB; CLI; SANIT; VETER; SOV
1104.19	- - De los demás cereales:		
1104.19.10.0.00.J	- - - De trigo.	-	FMOB; CLI; SANIT; VETER; SOV
1104.19.30.0.00.F	- - - De centeno.	-	FMOB; CLI; SANIT; VETER
1104.19.50.0.00.A	- - - De maíz.	-	FMOB; CLI; SANIT; VETER; SOV
	- - - Los demás:		
1104.19.91.0.00.B	- - - Copos de arroz.	-	GMOB; CLI; SANIT; VETER; SOV
1104.19.99.0	- - - Los demás:		
1104.19.99.0.10.C	- - - De mijo.	-	FMOB(1); CLI; SANIT; VETER; SOV
1104.19.99.0.20.B	- - - De sorgo.	-	FMOB(1); CLI; SANIT; VETER; SOV
1104.19.99.0.90.E	- - - Los demás.	-	GMOB(1); CLI; SANIT; VETER; SOV
	- Los demás granos trabajados (por ejemplo: mondados, perlados, troceados o triturados):		
1104.21	- - De cebada:		
1104.21.10.0.00.F	- - - Mondados (descascarillados o pelados)	-	FMOB; CLI; SANIT; VETER; SOV
1104.21.30.0.00.B	- - - Mondados y troceados o triturados (llamados "Grutze" o "grutten").	-	FMOB; CLI; SANIT; VETER; SOV
1104.21.50.0.00.G	- - - Perlados.	-	FMOB; CLI; SANIT; VETER; SOV
1104.21.80.0.00.I	- - - Solamente triturados.	-	FMOB; CLI; SANIT; VETER; SOV
1104.22	- - De avena:		
1104.22.10.0	- - - Mondados (descascarillados o pelados):		
1104.22.10.0.10.D	- - - Despuntados.	-	FMOB; CLI; SANIT; VETER; SOV
1104.22.10.0.90.F	- - - Los demás.	-	FMOB; CLI; SANIT; VETER; SOV
1104.22.30.0.00.A	- - - Mondados y troceados o triturados (llamados "Grutze" o "grutten")	-	FMOB; CLI; SANIT; VETER; SOV

CODIFICACION	DESIGNACION DE LAS MERCANCIAS	UNIDADES SUPLEMENT	OBSERVACIONES
1104.22.50.0.00.F	- - - Perlados.	-	FMOB; CLI; SANIT; VETER; SOV
1104.22.90.0.00.H	- - - Solamente triturados	-	FMOB; CLI; SANIT; VETER; SOV
1104.23	- - De maíz:		
1104.23.10.0.00.D	- - - Mondados (descascarillados o pelados), incluso troceados o triturados.	-	FMOB; CLI; SANIT; VETER; SOV
1104.23.30.0.00.J	- - - Perlados.	-	FMOB; CLI; SANIT; VETER; SOV
1104.23.90.0.00.G	- - - Solamente triturados.	-	FMOB; CLI; SANIT; VETER; SOV
1104.29	- - De los demás cereales:		
	- - - Mondados (descascarillados o pelados), incluso troceados o triturados:		
1104.29.11.0.00.G	- - - De trigo.	-	CLI; SANIT; VETER; SOV
1104.29.15.0.00.C	- - - De centeno.	-	CLI; SANIT; VETER; SOV
1104.29.19.0.00.I	- - - Los demás.	-	CLI; SANIT; VETER; SOV
	- - - Perlados:		
1104.29.31.0.00.C	- - - De trigo.	-	CLI; SANIT; VETER; SOV
1104.29.35.0.00.I	- - - De centeno.	-	CLI; SANIT; VETER; SOV
1104.29.39.0.00.E	- - - Los demás.	-	CLI; SANIT; VETER; SOV
	- - - Solamente triturados:		
1104.29.91.0.00.J	- - - De trigo.	-	FMOB; CLI; SANIT; VETER; SOV
1104.29.95.0.00.F	- - - De centeno.	-	FMOB; CLI; SANIT; VETER; SOV
1104.29.99.0	- - - Los demás		
1104.29.99.0.10.A	- - - De mijo.	-	FMOB(1); CLI; SANIT; VETER; SOV
1104.29.99.0.20.J	- - - De sorgo.	-	FMOB(1); CLI; SANIT; VETER; SOV
1104.29.99.0.90.C	- - - Los demás.	-	GMOB(1); CLI; SANIT; VETER; SOV
1104.30	- Granos de cereales entero, aplastado, en copos o molido		
1104.30.10.0.00.E	- - De trigo	-	FMOB; CLI; SANIT; VETER SOV
1104.30.90.0.00.H	- - Los demás.	-	FMOB; CLI; SANIT; VETER SOV

CODIFICACION	DESIGNACION DE LAS MERCANCIAS	UNIDADES SUPLEMENT.	OBSERVACIONES
11.05	HARINA, SEMOLA Y COPOS DE PATATA:		
1105 10.00.0 00.J	- Harina y semola	-	SANIT; VETER; SOV
1105 20.00.0 00.H	- Copos	-	SANIT; VETER; SOV
11.06	HARINA Y SEMOLA DE LAS LEGUMBRES SECAS DE LA PARTIDA 07.13, DE SAGU O DE LAS RAICES O TUBERCULOS DE LA PARTIDA 07.14; HARINA, SEMOLA Y POLVO DE LOS PRODUCTOS DEL CAPITULO 8:		
1106 10 00.0 00.1	- Harina y semola de las legumbres secas de la partida 07 13.	-	SANIT; FITIN; VETER; SOV
1106 20	- Harina y semola de sagu o de las raices o tuberculos de la partida 07 14:		
1106 20 10.0	- - Desnaturalizada (1).		
1106 20 10.0 10.D	- - - Harinas y semolas de arrurruz	-	GMOB; CLI; FITIN; SANIT; VETER; SOV
1106 20 10.0 80.F	- - - Las demás.	-	GMOB; CLI; FITIN; SANIT; VETER; SOV
	- - Las demás:		
1106 20 91.0	- - - Que se destinen a la fabricación de almidón o fécula (1)		
1106 20 91.0 10.F	- - - - Harinas y semolas de arrurruz	-	GMOB; CLI; SANIT; FITIN; VETER; SOV
1106 20 91.0 80.H	- - - - Las demás	-	GMOB; CLI; SANIT; FITIN; VETER; SOV
1106 20 99.0	- - - Las demás:		
1106 20 99.0 10.H	- - - - Harinas y semolas de arrurruz.	-	GMOB; CLI; SANIT; FITIN; VETER; SOV
1106 20 99.0 80.J	- - - - Las demás	-	GMOB; CLI; SANIT; FITIN; VETER; SOV
1106 30	- Harina, semola y polvo de los productos del capítulo 8		
1106 30 10.0 00.C	- - De plátanos	-	SANIT; VETER; SOV
1106 30 90.0	- - Los demás		
1106 30 90.0 10.E	- - - Cestañas.	-	SANIT; VETER; SOV
1106 30 90.0 80.G	- - - Los demás	-	SANIT; VETER; SOV
11.07	MALTA, INCLUSO TOSTADA:		
1107 10	- Sin tostar:		
	- - De trigo:		
1107 10 11.0 00.E	- - - Harina	-	FMOB; CLI; SANIT; FITIN; SOV
1107 10 19.0 00.G	- - - Las demás.	-	FMOB; CLI; SANIT; FITIN;

CODIFICACION	DESIGNACION DE LAS MERCANCIAS	UNIDADES SUPLEMENT.	OBSERVACIONES
	- - Las demás:		SOV
1107 10 91.0 00.H	- - - Harina	-	FMOB; CLI; SANIT; FITIN; SOV
1107 10 99.0 00.J	- - - Las demás.	-	FMOB; CLI; SANIT; FITIN; SOV
1107 20.00.0 00.F	- Tostada.	-	FMOB; CLI; SANIT; SOV
11.08	ALMIDON Y FECULA; INULINA:		
	- Almidón y fécula:		
1108 11.00.0 00.F	- - Almidón de trigo	-	FMOB(5); CLI; SANIT; VETER; SOV
1108 12.00.0 00.E	- - Almidón de maíz.	-	FMOB(5); CLI; SANIT; VETER; SOV
1108 13.00.0 00.D	- - Fécula de patata	-	FMOB(6); CLI; SANIT; VETER; SOV
1108 14.00.0	- - Fécula de mandioca:		
1108 14.00.0 10.B	- - - Destinada a la fabricación de preparaciones alimenticias acondicionadas para la venta al por menor del código NC 19 01, o de tapioca en forma de granulados o granos perlados acondicionada para la venta al por menor del código NC 19.03 (4).	-	FMOB(5); CLI; SANIT; VETER; SOV
1108 14.00.0 20.A	- - - Destinada a la fabricación de medicamentos de los códigos NC 30.03 ó 30.04 (4).	-	FMOB(5); CLI; SANIT; VETER; SOV
1108 14.00.0 80.D	- - - Las demás.	-	FMOB(5); CLI; SANIT; VETER; SOV
1108 19	- - Los demás almidones y féculas:		
1108 19 10.0 00.F	- - - Almidón de arroz.	-	GMOB; CLI; SANIT; VETER; SOV
1108 19 90.0	- - - Los demás:		
1108 19 90.0 10.H	- - - - Féculas de arrurruz	-	FMOB(5); CLI; SANIT; VETER; SOV
1108 19 90.0 80.J	- - - - Los demás.	-	FMOB(5); CLI; SANIT; VETER; SOV
1108 20.00.0 00.E	- Inulina.	-	SANIT; VETER; SOV
11.09	GLUTEN DE TRIGO, INCLUSO SECO.		
1109 00.00.0 00.H		-	FMOB; CLI; SANIT; VETER; SOV

N.º	REMISIONES
(1)	La inclusión en esta subpartida se subordinará a las condiciones previstas en las disposiciones comunitarias dictadas en la materia.
(4)	El control de utilización de este destino particular se hará mediante la aplicación de las disposiciones comunitarias dictadas en la materia.
(99)	La admisión al beneficio de este contingente arancelario comunitario estará subordinada a la presentación de un certificado de importación.
(195)	La admisión al beneficio de este contingente arancelario comunitario estará subordinada a las condiciones previstas por las disposiciones comunitarias dictadas en la materia.

CODIFICACION	DESIGNACION DE LAS MERCANCIAS	UNIDADES SUPLEMENT.	OBSERVACIONES
	CAPITULO 12		
	SEMILLAS Y FRUTOS OLEAGINOSOS; SEMILLAS Y FRUTOS DIVERSOS; PLANTAS INDUSTRIALES O MEDICINALES; PAJA Y FORRAJE.		
12.01	HABAS DE SOJA, INCLUSO QUEBRANTADAS:		
1201.00.10.0.00.C	- Para siembra (1).	-	SANIT; FIT; SOVEX
1201.00.90.0.00.F	- Las demás.	-	SANIT; FIT; VETER; SOV
12.02	CACAHUETES CRUDOS, INCLUSO SIN CÁSCARA O QUEBRANTADOS:		
1202.10	- Con cáscara:		
1202.10.10.0.00.J	- - Para siembra (1).	-	SANIT; FIT; SOVEX
1202.10.90.0.00.C	- - Los demás.	-	SANIT; FIT; VETER; SOV
1202.20.00.0.00.J	- Sin cáscara, incluso quebrantados.	-	SANIT; FIT; VETER; SOV
12.03	COPRA.		
1203.00.00.0.00.C		-	SANIT; FIT; VETER; SOV
12.04	SEMILLA DE LINO, INCLUSO QUEBRANTADA:		
1204.00.10.0.00.J	- Para siembra (1).	-	SANIT; FIT; SOVEX
1204.00.90.0.00.C	- Las demás.	-	SANIT; FIT; VETER; SOV
12.05	SEMILLA DE NABO O DE COLZA, INCLUSO QUEBRANTADA:		
1205.00.10.0.00.I	- Para siembra (1).	-	SANIT; FIT; SOVEX
1205.00.90.0.00.B	- Las demás.	-	SANIT; FIT; VETER; SOV
12.06	SEMILLA DE GIRASOL, INCLUSO QUEBRANTADA:		
1206.00.10.0.00.H	- Para siembra (1).	-	SANIT; FIT; SOVEX
1206.00.90.0.00.A	- Las demás.	-	SUB-US; SANIT; FIT; VETER; SOV
12.07	LAS DEMAS SEMILLAS Y FRUTOS OLEAGINOSOS, INCLUSO QUEBRANTADOS:		
1207.10	- Nuez y almendra de palma:		
1207.10.10.0.00.E	- - Para siembra (1).	-	SANIT; FIT; SOVEX
1207.10.90.0.00.H	- - Las demás.	-	SANIT; FIT; VETER; SOV
1207.20	- Semilla de algodón:		
1207.20.10.0.00.C	- - Para siembra (1).	-	SANIT; FIT; SOVEX

CODIFICACION	DESIGNACION DE LAS MERCANCIAS	UNIDADES SUPLEMENT	OBSERVACIONES
1207.20.80.00.F	-- Las demás	-	SANIT. FIT; VETER; SOV
1207.30	- Semilla de ricino	-	
1207.30.10.00.A	-- Para siembra (1)	-	SANIT. FIT; SOVEX
1207.30.90.00.D	-- Las demás	-	SANIT. FIT; VETER; SOV
1207.40	- Semilla de sésamo (ajonjolí):	-	
1207.40.10.00.I	-- Para siembra (1)	-	SANIT. FIT; SOVEX
1207.40.90.00.B	-- Las demás	-	SANIT. FIT; VETER; SOV
1207.50	- Semillas de mostaza:	-	
1207.50.10.00.F	-- Para siembra (1)	-	SANIT. FIT; SOVEX
1207.50.90.00.I	-- Las demás	-	SANIT. FIT; VETER; SOV
1207.60	- Semilla de cártamo	-	
1207.60.10.00.D	-- Para siembra (1)	-	SANIT. FIT; SOVEX
1207.60.90.00.G	-- Las demás	-	SANIT. FIT; VETER; SOV
1207.81	-- Semilla de amapola (adormidera):	-	
1207.81.10.00.G	-- Para siembra (1)	-	SANIT. FIT; SOVEX
1207.81.90.00.J	-- Las demás	-	SANIT. FIT; VETER; SOV
1207.82	- Semilla de karité:	-	
1207.82.10.00.F	-- Para siembra (1)	-	SANIT. FIT; SOVEX
1207.82.90.00.I	-- Las demás	-	SANIT. FIT; VETER; SOV
1207.99	-- Las demás:	-	
1207.99.10.0	-- Para siembra (1):	-	
1207.99.10.0.10.H	-- Semillas de cáñamo	-	RSTR. SANIT. FIT; SOVEX
1207.99.10.0.90.J	-- Las demás:	-	SANIT. FIT; SOVEX
1207.99.91.0	-- Semilla de cáñamo:	-	
1207.99.91.0.10.J	-- Sin quebrantar	-	RSTR. SANIT. FIT; VETER. SOV
1207.99.91.0.80.B	-- Las demás	-	SANIT. FIT; VETER; SOV
1207.99.99	-- Las demás:	-	
1207.99.99.1.00.A	-- De otras crucíferas.	-	SANIT. FIT; VETER; SOV
1207.99.99.8.00.D	-- Las demás	-	SANIT. FIT; VETER; SOV

CODIFICACION	DESIGNACION DE LAS MERCANCIAS	UNIDADES SUPLEMENT	OBSERVACIONES
12.08	HARINA DE SEMILLAS O DE FRUTOS OLEAGINOSOS, EXCEPTO LA HARINA DE MOSTAZA:		
1208.10.00.00.F	- De habas de soja	-	SANIT. FITIN; VETER; SOV
1208.80.00	- Las demás	-	
1208.90.00.1.00.G	-- De lino o de algodón	-	SANIT. FITIN; VETER; SOV
1208.90.00.9.00.J	-- Las demás	-	SANIT. FITIN; VETER; SOV
12.09	SEMILLAS, FRUTOS Y ESPORAS, PARA SIEMBRA:		
1209.11.00	- Semilla de remolacha:		
1209.11.00.1.00.B	-- De alta calidad	-	FITIN
1209.11.00.9.00.E	-- Las demás	-	FITIN
1209.19.00	-- Las demás:		
1209.19.00.1.00.D	-- De alta calidad	-	FITIN
1209.19.00.9.00.G	-- Las demás	-	FITIN
1209.21.00	- Semillas forrajeras, excepto las de remolacha:		
1209.21.00	-- De alfalfa		
1209.21.00.1.00.J	-- De alta calidad	-	FITIN
1209.21.00.9.00.C	-- Las demás	-	FITIN
1209.22	- De trébol (Trifolium spp.):		
1209.22.0	-- Trébol violeta o rojo (Trifolium pratense L.):		
1209.22.10.1.00.G	-- De alta calidad	-	FITIN
1209.22.10.9.00.J	-- Las demás	-	FITIN
1209.22.30	-- Trébol blanco (Trifolium repens L.):		
1209.22.30.1.00.C	-- De alta calidad	-	FITIN
1209.22.30.9.00.F	-- Las demás	-	FITIN
1209.22.90	-- Las demás:		
1209.22.90.1.00.J	-- De alta calidad	-	FITIN
1209.22.90.9.00.C	-- Las demás	-	FITIN
1209.23	- De festucas:		
1209.23.11	-- Festuca de los prados (Festuca pratensis Huds.):		
1209.23.11.1.00.E	-- De alta calidad	-	FITIN
1209.23.11.9.00.H	-- Las demás	-	FITIN

CODIFICACION	DESIGNACION DE LAS MERCANCIAS	UNIDADES SUPLEMENT.	OBSERVACIONES
1209.23.15	- - - Festuca roja (Festuca rubra L.):		
1209.23.15.1.00.A	- - - - De alta calidad.	-	FITIN
1209.23.15.9.00.D	- - - - Las demás.	-	FITIN
1209.23.30	- - - Festuca ovina (Festuca ovina L.):		
1209.23.30.1.00.B	- - - - De alta calidad.	-	FITIN
1209.23.30.9.00.E	- - - - Las demás.	-	FITIN
1209.23.90	- - - Las demás:		
1209.23.90.1.00.I	- - - - De alta calidad.	-	FITIN
1209.23.90.9.00.B	- - - - Las demás.	-	FITIN
1209.24.00	- - De pasto azul de Kentucky (Poa pratensis L.):		
1209.24.00.1.00.G	- - - - De alta calidad.	-	FITIN
1209.24.00.9.00.J	- - - - Las demás.	-	FITIN
1209.25	- - De ballico (Lolium multiflorum Lam. y Lolium perenne L.):		
1209.25.10	- - - Ray-grass de Italia (Lolium multiflorum Lam.):		
1209.25.10.1.00.D	- - - - De alta calidad.	-	FITIN
1209.25.10.9.00.G	- - - - Las demás.	-	FITIN
1209.25.90	- - - Ray-grass inglés (Lolium perenne L.):		
1209.25.90.1.00.G	- - - - De alta calidad.	-	FITIN
1209.25.90.9.00.J	- - - - Las demás.	-	FITIN
1209.26.00	- - De fleco de los prados (Phleum pratensis):		
1209.26.00.1.00.E	- - - - De alta calidad.	-	FITIN
1209.26.00.9.00.H	- - - - Las demás.	-	FITIN
1209.28	- - Las demás:		
	- - - Veas:		
1209.29.11	- - - - De la especie Vicia sativa L.:		
1209.29.11.1.00.I	- - - - - De alta calidad.	-	FITIN
1209.29.11.9.00.B	- - - - - Las demás.	-	FITIN
1209.29.19	- - - - Las demás:		
1209.29.19.1.00.A	- - - - - De alta calidad.	-	FITIN
1209.29.19.9.00.D	- - - - - Las demás.	-	FITIN
1209.29.20	- - - Semillas de la especie Poa palustris L. y Poa trivialis L.		

CODIFICACION	DESIGNACION DE LAS MERCANCIAS	UNIDADES SUPLEMENT.	OBSERVACIONES
1209.29.20.1.00.H	- - - - - De alta calidad.	-	FITIN
1209.29.20.9.00.A	- - - - - Las demás.	-	FITIN
1209.29.30	- - - Dactilo (Dactylis glomerata L.):		
1209.29.30.1.00.F	- - - - De alta calidad.	-	FITIN
1209.29.30.9.00.I	- - - - Las demás.	-	FITIN
1209.29.40	- - - Agrostis (Agrostides)		
1209.29.40.1.00.D	- - - - De alta calidad.	-	FITIN
1209.29.40.9.00.G	- - - - Las demás.	-	FITIN
1209.29.50	- - - Semillas de altramuz:		
1209.29.50.1.00.A	- - - - De alta calidad.	-	FITIN
1209.29.50.9.00.D	- - - - Las demás.	-	FITIN
1209.29.60	- - - Ray-grass híbrido (Lolium x hybridum Hausskn.):		
1209.29.60.1.00.I	- - - - De alta calidad.	-	FITIN
1209.29.60.9.00.B	- - - - Las demás.	-	FITIN
1209.29.71	- - - Poa nemoral (Poa nemoralis L.):		
1209.29.71.1.00.F	- - - - De alta calidad.	-	FITIN
1209.29.71.9.00.I	- - - - Las demás.	-	FITIN
1209.29.75	- - - Avena elevada (Arrhenatherum elatius (L.) J. y C. Presl):		
1209.29.75.1.00.B	- - - - De alta calidad.	-	FITIN
1209.29.75.9.00.E	- - - - Las demás.	-	FITIN
1209.29.90	- - - Las demás:		
1209.29.90.1.00.C	- - - - De alta calidad.	-	FITIN
	- - - - Las demás:		
1209.29.90.2.00.A	- - - - - De esparceta, de falaris, de aragostis o de zulla.	-	FITIN
1209.29.90.9.00.F	- - - - - Las demás.	-	FITIN
1209.30.00	- Semillas de plantas herbáceas utilizadas principalmente por la flor:		
1209.30.00.1.00.T	- - De alta calidad.	-	FITIN
1209.30.00.9.00.B	- - Las demás.	-	FITIN
	- Las demás:		
1209.91	- - Semillas de hortalizas:		
1209.91.10	- - - Semillas de colirrábano (Brassica oleracea, var. caulorapa y gongylodes L.):		

CODIFICACION	DESIGNACION DE LAS MERCANCIAS	UNIDADES SUPLEMENT	OBSERVACIONES
1209 91 10 1 00 C	- - - - De alta calidad.	-	FITIN
1209 91 10 9 00 F	- - - - Las demás	-	FITIN
1209 91 90	- - - - Las demás:		
1209 91 90 1	- - - - De alta calidad: de variedades híbridas		
1209 91 90 1 10 E	- - - - Simiente (33)	-	FITIN
1209 91 90 1 90 G	- - - - Las demás	-	FITIN
	- - - - Las demás		
1209 91 90 2	- - - - De berenjenas o de cebollas:		
1209 91 90 2 10 C	- - - - Simiente (33)	-	FITIN
1209 91 90 2 90 E	- - - - Las demás	-	FITIN
1209 91 90 3	- - - - De colas, de tomates, de coliflores o de pimientos.		
1209 91 90 3 10 A	- - - - Simiente (33)	-	FITIN
1209 91 90 3 90 C	- - - - Las demás	-	FITIN
1209 91 90 9	- - - - Las demás:		
1209 91 90 9 10 H	- - - - Simiente (33)	-	FITIN
1209 91 90 9 90 J	- - - - Las demás	-	FITIN
1209 99	- - - - Las demás:		
1209 99 10	- - - - Semillas forestales:		
1209 99 10 1 00 E	- - - - De alta calidad.	-	FITIN
1209 99 10 9 00 H	- - - - Las demás	-	FITIN
	- - - - Las demás		
1209 99 91	- - - - Semillas de plantas utilizadas principalmente por la flor, excepto las de la partida 1209 30 00:		
1209 99 91 1 00 G	- - - - De alta calidad	-	FITIN
1209 99 91 9 00 J	- - - - Las demás	-	FITIN
1209 99 99	- - - - Las demás:		
1209 99 99 1	- - - - De alta calidad		
1209 99 99 1 10 H	- - - - Simiente (33)	-	FITIN
1209 99 99 1 90 J	- - - - Las demás	-	FITIN
	- - - - Las demás		
1209 99 99 2	- - - - De melones o de sandías.		
1209 99 99 2 10 F	- - - - Simiente (33)	-	FITIN

CODIFICACION	DESIGNACION DE LAS MERCANCIAS	UNIDADES SUPLEMENT	OBSERVACIONES
1209 99 99 2 90 H	- - - - Las demás	-	FITIN
1209 99 99 3	- - - - De tabaco:		
1209 99 99 3 10 D	- - - - Simiente (33)	-	FITIN
1209 99 99 3 90 F	- - - - Las demás	-	FITIN
1209 99 99 9	- - - - Las demás:		
1209 99 99 9 10 A	- - - - Simiente (33)	-	FITIN
1209 99 99 9 90 C	- - - - Las demás	-	FITIN
12.10	CONOS DE LÚPULO FRESCOS O SECOS, INCLUIDO QUEBRANTADOS, MOLIDOS O EN "PELLETS"; LUPULINO:		
1210 10 00 0 00 B	- Conos de lúpulo sin quebrantar ni molar ni en "pellets"	-	SANIT; FITIN; SOV
1210 20 00 0 00 J	- Conos de lúpulo quebrantados, molidos o en "pellets"; lupulino	-	SANIT; FITIN; SOV
12.11	PLANTAS, PARTES DE PLANTAS, SEMILLAS Y FRUTOS DE LAS ESPECIES UTILIZADAS PRINCIPALMENTE EN PERFUMERIA, EN MEDICINA O COMO INSECTICIDAS, PARASITICIDAS O SIMILARES, FRESCOS O SECOS, INCLUIDO CORTADOS, QUEBRANTADOS O PULVERIZADOS:		
1211 10 00 0 00 A	- Raíces de gualtán	-	SANIT; FITIN; VETER; SOVEX
1211 20 00 0 00 I	- Raíces de "ginseng"	-	SANIT; FITIN; VETER; SOVEX
1211 90	- Los demás:		
1211 80 10 0 00 B	- - Pelitra (flores, hojas, tallos, cortezas, raíces).	-	SANIT; FITIN; VETER; SOVEX
1211 80 30 0 00 H	- - Habas de sarapia.	-	SANIT; FITIN; VETER; SOVEX
1211 80 50 0 00 C	- - Corteza de quina	-	SANIT; FITIN; VETER; SOVEX
1211 90 90	- - Los demás:		
1211 90 90 1 00 C	- - Hoja de coca, derris, barbasco o pétalos de flores	-	SANIT; FITIN; VETER; SOVEX
1211 90 90 9 00 F	- - Los demás	-	SANIT; FITIN; VETER; SOVEX
12.12	ALGARROBAS, ALGAS, REMOLACHA AZUCARERA Y CAÑA DE AZÚCAR, FRESCAS O SECAS, INCLUIDO PULVERIZADAS; HUESOS Y ALMENDRAS DE FRUTAS Y DEMÁS PRODUCTOS VEGETALES (INCLUIDAS LAS RAÍCES DE ACHICORIA SIN TOSTAR DE LA VARIEDAD CHICORIUM INTYBUS SATIVUM) EMPLEADOS PRINCIPALMENTE EN LA ALIMENTACION HUMANA, NO EXPRESADOS NI COMPRENDIDOS EN OTRAS PARTIDAS:		
1212 10	- Algarrobas y sus semillas		
1212 10 10 0 00 H	- - Algarrobas.	-	SANIT; FITIN; VETER; SOV
	- - Semillas de algarrobas (garrófín):		
1212 10 91 0 00 J	- - Sin mondar, quebrantar ni molar	-	SANIT; FITIN; VETER; SOV
1212 10 99 0 00 B	- - Las demás	-	SANIT; FITIN; VETER; SOV
1212 20 00 0	- Algas:		

CODIFICACION	DESIGNACION DE LAS MERCANCIAS	UNIDADES SUPLEMENT.	OBSERVACIONES
1212.20.00.0.10.G	- - Destinadas a usos industriales, distintos de la fabricación de alimentos para animales (4).	-	SANIT; FITIN; VETER; SOV
1212.20.00.0.80.I	- - Las demás	-	SANIT; FITIN; VETER; SOV
1212.30.00.0.00.F	- Huesos y almendras de albaricoque, de melocotón o de ciruela. - Los demás.	-	SANIT; FITIN; VETER; SOV
1212.91	- - Remolacha azucarera		
1212.91.10.0.00.J	- - - Fresca.	-	GMOB; CLI; SANIT; FITIN; SOV
1212.91.90.0	- - - Desecada o en polvo:		
1212.91.90.0.10.B	- - - - Con el 50% o más de sacarosa en estado seco.	-	GMOB; CLI; SANIT; SOV
1212.91.90.0.90.D	- - - - Las demás.	-	GMOB; CLI; SANIT; SOV
1212.92.00.0.00.A	- - Caña de azúcar.	-	GMOB; CLI; SANIT; SOV
1212.99	- - Los demás		
1212.99.10	- - - Raíces de achicoria:		
1212.99.10.1.00.J	- - - - Frescas	-	SANIT; FITIN; VETER; SOV
1212.99.10.9.00.C	- - - - Las demás.	-	SANIT; VETER; SOV
1212.99.90	- - - Los demás		
1212.99.90.1.00.C	- - - - Polen de abejas.	-	SANIT; VETER; SOV
1212.99.90.9.00.F	- - - - Los demás.	-	SANIT; VETER; SOV
12.13	PAJA Y CASCABILLO DE CEREALES, EN BRUTO, INCLUSO PICADOS, MOLIDOS, PRENSADOS O EN "PELLETS".		
1213.00.00.0.00.A		-	FITIN; VETER; SOVEX
12.14	NABOS FORRAJEROS, REMOLACHAS FORRAJERAS, RAICES FORRAJERAS, HENO, ALFALFA, TEBOL, ESPARCETA, COLES FORRAJERAS, ALTRAMUCES, VEZAS Y PRODUCTOS FORRAJEROS SIMILARES, INCLUSO EN "PELLETS".		
1214.10.00.0.00.H	- Harina y "pellets" de alfalfa.	-	FITIN; VETER; SOV
1214.90	- Los demás:		
1214.90.10.0.00.I	- - Remolachas, nabos y demás raíces forrajeras.	-	FITIN; VETER; SOV
1214.90.90.0.00.B	- - Los demás.	-	FITIN; VETER; SOV

N.º	REMISIONES
(1)	La inclusión en esta subpartida se subordinará a las condiciones previstas en las disposiciones comunitarias dictadas en la materia.
(4)	El control de utilización de este destino particular se hará mediante la aplicación de las disposiciones comunitarias dictadas en la materia.
(11)	Además del derecho de aduana, en determinadas condiciones está prevista la aplicación de un montante compensatorio.
(33)	Que responde a las disposiciones de las directivas concernientes a la comercialización de semillas y plantas.

CODIFICACION	DESIGNACION DE LAS MERCANCIAS	UNIDADES SUPLEMENT	OBSERVACIONES
CAPITULO 13			
GOMAS, RESINAS Y DEMAS JUGOS Y EXTRACTOS VEGETALES.			
13.01	GOMA LACA; GOMAS, RESINAS, GOMORRESINAS Y BALSAMOS, NATURALES:		
1301 10 00 0 00 B	- Goma laca.	-	SANIT; SOVEX
1301 20 00 0 00 J	- Goma arábica.	-	SANIT; SOVEX
1301 90 00 0 00 E	- Los demás.	-	SANIT; SOVEX
13.02	JUGOS Y EXTRACTOS VEGETALES; MATERIAS PECTICAS, PECTINATOS Y PECTATOS; AGAR-AGAR Y DEMAS MUCILAGOS Y ESPESATIVOS DERIVADOS DE LOS VEGETALES, INCLUSO MODIFICADOS:		
	- Jugos y extractos vegetales		
1302 11 00 0 00 J	- - - Opio.	-	SANIT; SOVEX
1302 12 00 0 00 I	- - - De regaliz.	-	SANIT; SOVEX
1302 13 00 0 00 H	- - - De lúpulo.	-	SANIT; SOVEX
1302 14 00 0	- - - De pelitre o de raíces que contengan rotenona.		
1302 14 00 0 10 F	- - - Extracto de pelitre sin cara.	-	SANIT; SOVEX; FITIN
1302 14 00 0 90 H	- - - Los demás.	-	SANIT; SOVEX; FITIN
1302 19	- - - Los demás:		
1302 19 10 0 00 J	- - - - De Guassia amara, aloe y maná.	-	SANIT; SOVEX
1302 19 30 0 00 F	- - - - Extractos vegetales mezclados entre sí, para la fabricación de bebidas o de preparaciones alimenticias	-	SANIT; SOVEX
	- - - - Los demás:		
1302 19 91 0 00 B	- - - - - Medicinales	-	SANIT; SOVEX
1302 19 99 0 00 D	- - - - - Los demás	-	SANIT; SOVEX
1302 20	- Materias pecticas, pectinatos y pectatos:		
1302 20 10	- - Secos:		
1302 20 10 1	- - - Pectinas:		
1302 20 10 1 91 D	- - - - De manzanas, de peras y de membrillos	-	SANIT; SOVEX
1302 20 10 1 99 G	- - - - Las demás.	-	SANIT; SOVEX
1302 20 10 9	- - - Los demás:		
1302 20 10 9 10 G	- - - - Pectatos.	-	SANIT; SOVEX
1302 20 10 9 20 F	- - - - Pectinatos	-	SANIT; SOVEX
1302 20 90	- - Los demás		

CODIFICACION	DESIGNACION DE LAS MERCANCIAS	UNIDADES SUPLEMENT	OBSERVACIONES
1302 20 90 1	- - - Pectinas:		
1302 20 90 1 91 G	- - - - De manzanas, de peras y de membrillos.	-	SANIT; SOVEX
1302 20 90 1 99 J	- - - - Las demás	-	SANIT; SOVEX
1302 20 90 9	- - - Los demás:		
1302 20 90 9 10 J	- - - - Pectatos.	-	SANIT; SOVEX
1302 20 90 9 20 I	- - - - Pectinatos	-	SANIT; SOVEX
	- Mucilagos y espesativos derivados de los vegetales, incluso modificados:		
1302 31 00 0 00 F	- - Agar-agar.		SANIT; SOVEX
1302 32	- - Mucilagos y espesativos de la algarroba y de su semilla o de las semillas de guar, incluso modificados:		
1302 32 10 0 00 C	- - - De algarroba o de la semilla (garrofín)	-	SANIT; SOVEX
1302 32 90 0 00 F	- - - De semillas de guar	-	SANIT; SOVEX
1302 39 00 0 00 H	- - Los demás.		SANIT; SOVEX

CODIFICACION	DESIGNACION DE LAS MERCANCIAS	UNIDADES SUPLEMENT.	OBSERVACIONES
	CAPITULO 14		
	MATERIAS TRENZABLES Y DEMAS PRODUCTOS DE ORIGEN VEGETAL, NO EXPRESADOS NI COMPRENDIDOS EN OTROS CAPITULOS.		
14.01	MATERIAS VEGETALES DE LAS ESPECIES UTILIZADAS PRINCIPALMENTE EN CESTERIA O ESPARTERIA (POR EJEMPLO: BAMBU, ROTEN, CAÑA, JUNCO, RIMBRE, RAFIA, PAJA DE CEREALES, LIMPIA, BLANQUEADA O TENIDA, Y CORTEZA DE TILO):		
1401.10.00	- Bambú:		
1401.10.00.1.00.I	- - En bruto.	-	FITIN; SOVIN
1401.10.00.9.00.B	- - Los demás.	-	FITIN; SOVIN
1401.20.00	- Roten:		
1401.20.00.1.00.G	- - En bruto.	-	FITIN; SOVIN
1401.20.00.9.00.J	- - Los demás.	-	FITIN; SOVIN
1401.80.00	- Las demás:		
1401.80.00.1.00.B	- - En bruto	-	FITIN; SOVIN
1401.80.00.9.00.E	- - Las demás	-	FITIN; SOVIN
14.02	MATERIAS VEGETALES DE LAS ESPECIES UTILIZADAS PRINCIPALMENTE PARA RELLENO (POR EJEMPLO: MIRAGUANO, CRIN VEGETAL O CRIN MARINA), INCLUSO EN CAPAS O CON SOPORTE DE OTRAS MATERIAS:		
1402.10.00.0.00.J	- Miraguano.	-	FITIN; SOVIN
	- Las demás:		
1402.91.00.0.00.B	- - Crin vegetal	-	FITIN; SOVIN
1402.98.00.0.00.D	- - Las demás.	-	FITIN; SOVIN
14.03	MATERIAS VEGETALES DE LAS ESPECIES UTILIZADAS PRINCIPALMENTE EN LA FABRICACION DE ESCOBAS, CEPILLOS O BROCHAS (POR EJEMPLO: SORGO, PIASAVA, GRAMA O IXTLE (TAMPICO), INCLUSO EN TORCIDAS O EN HACES:		
1403.10.00.0.00.I	- Sorgo para escobas (Sorghum vulgare var. technicum)	-	FITIN; SOVIN
1403.90.00.0.00.B	- Las demás	-	FITIN; SOVIN
14.04	PRODUCTOS VEGETALES NO EXPRESADOS NI COMPRENDIDOS EN OTRAS PARTIDAS:		
1404.10.00.0.00.H	- Materias primas vegetales de las especies utilizadas principalmente para teñir o curtir.	-	
1404.20.00.0.00.F	- Linternas de algodón.	-	
1404.90.00	- Los demás:		
1404.90.00.1.00.I	- - Esparto o albardin.	-	CITES; SOVIN
1404.90.00.2.00.G	- - Materias vegetales tintóreas o curtiantes, semillas duras, peditas.	-	CITES

CODIFICACION	DESIGNACION DE LAS MERCANCIAS	UNIDADES SUPLEMENT.	OBSERVACIONES
	cáscaras y nueces para tallar.		
1404.90.00.9.00.B	- - Los demás.	-	CITES

CODIFICACION	DESIGNACION DE LAS MERCANCIAS	UNIDADES SUPLEMENT.	OBSERVACIONES
CAPITULO 15			
GRASAS Y ACEITES ANIMALES O VEGETALES; PRODUCTOS DE SU DESDOBLAMIENTO; GRASAS ALIMENTICIAS ELABORADAS; CERAS DE ORIGEN ANIMAL O VEGETAL.			
15.01	MANTECA DE CERDO; LAS DEMAS GRASAS DE CERDO Y GRASAS DE AVE, FUNDIDAS, INCLUSO PRENSADAS O EXTRAIDAS CON DISOLVENTES:		
	- Manteca y demás grasas de cerdo:		
1501.00.11.0.00.I	- - Que se destinen a usos industriales, excepto la fabricación de productos para la alimentación humana (1)	-	GMOB; SANIT; VETER; SOVEX
1501.00.19.0.00.A	- - Las demás.	-	GMOB; SANIT; VETER; SOV
1501.00.90.0.00.C	- Grasas de ave.	-	GMOB; SANIT; VETER;
15.02	GRASAS DE ANIMALES DE LAS ESPECIES BOVINA, OVINA O CAPRINA, EN BRUTO O FUNDIDAS, INCLUSO PRENSADAS O EXTRAIDAS CON DISOLVENTES:		
1502.00.10	- Que se destinen a usos industriales, excepto la fabricación de productos para la alimentación humana (1):		
	- - Sebos:		
1502.00.10.1.00.G	- - - Primeros Jugos.	-	SANIT; VETER; SOVEX
1502.00.10.2.00.E	- - - Otros sebos	-	SANIT; VETER; SOVEX
1502.00.10.9.00.J	- - Los demás.	-	SANIT; VETER; SOVEX
	- Las demás:		
1502.00.91	- - De la especie bovina:		
1502.00.91.1.00.I	- - - Primeros Jugos.	-	SUB-US; SANIT; VETER; SOVEX
1502.00.91.9.00.B	- - - Las demás	-	SUB-US; SANIT; VETER; SOVEX
1502.00.99	- - De las especies ovina y caprina:		
1502.00.99.1.00.A	- - - Primeros Jugos	-	SANIT; VETER; SOVEX
1502.00.99.9.00.D	- - - Las demás	-	SANIT; VETER; SOVEX
15.03	ESTEARINA SOLAR, ACEITE DE MANTECA DE CERDO, OLEOESTEARINA, OLEOMARGARINA Y ACEITE DE SEBO, SIN EMULSIONAR NI MEZCLAR NI PREPARAR DE OTRA FORMA:		
	- Estearina solar y Oleoestearina:		
1503.00.11.0.00.G	- - Que se destinen a usos industriales (1).	-	SANIT; VETER; SOVEX
1503.00.19.0.00.I	- - Las demás	-	SANIT; VETER; SOVEX
1503.00.30.0.00.D	- Aceite de sebo que se destine a usos industriales, excepto la fabricación de productos para la alimentación humana (1)	-	SANIT; VETER; SOVEX

CODIFICACION	DESIGNACION DE LAS MERCANCIAS	UNIDADES SUPLEMENT.	OBSERVACIONES
1503.00.80	- Los demás:		
1503.00.80.1.00.I	- - Aceite de manteca de cerdo	-	SANIT; VETER; SOVEX
1503.00.80.9.00.B	- - Los demás	-	SANIT; VETER; SOVEX
15.04	GRASAS Y ACEITES, DE PESCADO O DE MAMIFEROS MARINOS, Y SUS FRACCIONES, INCLUSO REFINADOS, PERO SIN MODIFICAR QUIMICAMENTE:		
1504.10	- Aceites de hígado de pescado y sus fracciones:		
1504.10.10	- - Con un contenido de vitamina A no superior a 2 500 unidades internacionales por gramo:		
	- - - En bruto:		
1504.10.10.1.10.B	- - - - Aceite en bruto de hígado de pescado, destinado a la fabricación de medicamentos(4)	-	SANIT; SOVEX
1504.10.10.1.90.D	- - - - Los demás.	-	SANIT; SOVEX
	- - - Los demás:		
1504.10.10.2.90.B	- - - - Aceites medicinales.	-	SANIT; SOVEX
1504.10.10.9.80.G	- - - - Los demás.	-	SANIT; SOVEX
1504.10.90	- - Los demás:		
1504.10.90.1.00.F	- - - En bruto.	-	SANIT; SOVEX
	- - - Los demás:		
1504.10.90.2.00.D	- - - - Aceites medicinales.	-	SANIT; SOVEX
1504.10.90.9.00.I	- - - - Los demás	-	SANIT; SOVEX
1504.20	- Grasas y aceites de pescado y sus fracciones, excepto los aceites de hígado.		
1504.20.10.0	- - Fracciones sólidas:		
1504.20.10.0.10.B	- - - En envases inmediatos de contenido neto no superior a 1 kg.	-	SANIT; SOVEX
1504.20.10.0.90.D	- - - Las demás.	-	SANIT; SOVEX
1504.20.90	- - Los demás:		
1504.20.90.1.00.D	- - - En bruto.	-	SANIT; SOVEX
	- - - Los demás:		
1504.20.90.2.00.B	- - - - Aceites medicinales	-	SANIT; SOVEX
1504.20.90.9.00.G	- - - - Los demás.	-	SANIT; SOVEX
1504.30	- Grasas y aceites de mamíferos marinos y sus fracciones:		
	- - Fracciones sólidas:		
1504.30.11.0.00.J	- - - De ballena o de cachalote.	-	CITES; SANIT; SOVEX

CODIFICACION	DESIGNACION DE LAS MERCANCIAS	UNIDADES SUPLEMENT	OBSERVACIONES
1504.30.18.0	- - - Las demás.	-	
1504.30.18.0.10.A	- - - - En envases inmediatos de contenido neto no superior a 1 kg	-	SANIT; SOVEX
1504.30.18.0.90.C	- - - - Las demás.	-	SANIT; SOVEX
1504.30.90	- - Los demás:		
	- - - En bruto:		
1504.30.90.1.00.B	- - - - De ballena o de cachalote.	-	CITES; SANIT; SOVEX
1504.30.90.2.00.J	- - - - De otros mamíferos marinos.	-	CITES; SANIT; SOVEX
	- - - Los demás:		
1504.30.90.8.00.A	- - - - De ballena o de cachalote	-	CITES; SANIT; SOVEX
1504.30.90.9.00.E	- - - - Los demás.	-	CITES; SANIT; SOVEX
15.05	GRASA DE LANA Y SUSTANCIAS GRASAS DERIVADAS, INCLUIDA LA LANOLINA:		
1505.10.00.0.00.F	- Grasa de lana en bruto (suarda y suintina)	-	SANIT; VETER; SOVEX
1505.90.00.0.00.I	- Las demás.	-	SANIT; VETER; SOVEX
15.06	LAS DEMAS GRASAS Y ACEITES ANIMALES, Y SUS FRACCIONES, INCLUSO REFINADOS, PERO SIN MODIFICAR QUIMICAMENTE.		
1506.00.00.0.00.G		-	CITES; SANIT; VETER; SOVEX
15.07	ACEITE DE SOJA Y SUS FRACCIONES, INCLUSO REFINADO, PERO SIN MODIFICAR QUIMICAMENTE:		
1507.10	- Aceite en bruto, incluso desgomado:		
1507.10.10.0.00.B	- - Que se destine a usos técnicos o industriales, excepto la fabricación de productos para la alimentación humana (1)	-	SANIT; SOVEX
1507.10.90.0.00.E	- - Los demás.	-	SANIT; SOV
1507.90	- Los demás:		
1507.90.10.0	- - Que se destinen a usos técnicos o industriales, excepto la fabricación de productos para la alimentación humana (1):		
1507.90.10.0.10.D	- - - Aceite de soja purificado presentado en envases de vidrio que contengan cada uno 10 litros de aceite de soja purificado, con un en peso: como mínimo del 8,5% y como máximo del 12% de ésteres del ácido palmítico, como mínimo el 2,5% y como máximo el 4,7% de ésteres del ácido esteárico, como mínimo 22,4% y como máximo 28% de ésteres del ácido oleico, como mínimo 48,6% y como máximo 53,7% de ésteres del ácido linoléico, como mínimo 7,4% y como máximo 11% de ésteres del ácido linolénico y con un contenido de ácidos grasos libres no superior a 5 mmol/Kg de aceite, de fosfolípidos que correspondan a un contenido en nitrógeno no superior a 0,04 mg/g de aceite, destinado a la fabricación de emulsiones inyectables (4).	-	SANIT; SOVEX
1507.90.10.0.90.F	- - - Los demás.	-	SANIT; SOVEX
1507.90.90.0.00.H	- - Los demás.	-	SANIT; SOV

CODIFICACION	DESIGNACION DE LAS MERCANCIAS	UNIDADES SUPLEMENT	OBSERVACIONES
15.08	ACEITE DE CACAHUETE Y SUS FRACCIONES, INCLUSO REFINADO, PERO SIN MODIFICAR QUIMICAMENTE:		
1508.10	- Aceite en bruto:		
1508.10.10.0.00.A	- - Que se destine a usos técnicos o industriales, excepto la fabricación de productos para la alimentación humana (1).	-	SANIT; SOVEX
1508.10.90.0.00.D	- - Los demás.	-	SANIT; SOV
1508.90	- Los demás:		
1508.90.10.0.00.D	- - Que se destine a usos técnicos o industriales, excepto la fabricación de productos para la alimentación humana (1).	-	SANIT; SOVEX
1508.90.90.0.00.G	- - Los demás.	-	SANIT; SOV
15.09	ACEITE DE OLIVA Y SUS FRACCIONES, INCLUSO REFINADO, PERO SIN MODIFICAR QUIMICAMENTE:		
1509.10	- Virgen:		
1509.10.10	- - Aceite de oliva virgen lampante:		
1509.10.10.1.00.H	- - - En envases con contenido neto igual o inferior a 5 kg.	-	FMOB(1); CLI; SANIT; SOV
1509.10.10.2.00.F	- - - En envases con contenido neto superior a 5 kg	-	FMOB(1); CLI; SANIT; SOV
1509.10.90	- - Los demás:		
	- - - En envases con contenido neto igual o inferior a 5 kg:		
1509.10.90.1.00.A	- - - - Virgen extra	-	FMOB(2); CLI; SANIT; SOV
1509.10.90.2.00.I	- - - - Virgen fino	-	FMOB(2); CLI; SANIT; SOV
1509.10.90.3.00.G	- - - - Virgen semifino (o virgen corriente).	-	FMOB(2); CLI; SANIT; SOV
	- - - En envases con contenido neto superior a 5 kg:		
1509.10.90.6.00.J	- - - - Virgen extra.	-	FMOB(2); CLI; SANIT; SOV
1509.10.90.7.00.H	- - - - Virgen fino.	-	FMOB(2); CLI; SANIT; SOV
1509.10.90.8.00.F	- - - - Virgen semifino (o virgen corriente).	-	FMOB(2); CLI; SANIT; SOV
1509.90.00	- Los demás:		
	- - En envases con contenido neto igual o inferior a 5 kg.		
	- - - Obtenidos a partir de aceite virgen, incluso con adición de aceite virgen:		
1509.90.00.1.00.C	- - - - Aceite de oliva refinado.	-	FMOB(3); CLI; SANIT; SOV
1509.90.00.2.00.A	- - - - Aceite puro de oliva.	-	FMOB(3); CLI; SANIT; SOV
1509.90.00.3.00.I	- - - Otros aceites.	-	FMOB(3); CLI; SANIT; SOV
	- - En envases con contenido neto superior a 5 kg		

CODIFICACION	DESIGNACION DE LAS MERCANCIAS	UNIDADES SUPLEMENT.	OBSERVACIONES
1509.90.00.6.00.B	- - - Obtenidos a partir de aceite virgen, incluso con adición de aceite virgen.	-	FMOB(3); CLI; SANIT; SOV
1509.90.00.7.00.J	- - - Aceite de oliva refinado.	-	FMOB(3); CLI; SANIT; SOV
1509.90.00.8.00.H	- - - Aceite puro de oliva	-	FMOB(3); CLI; SANIT; SOV
	- - - Otros aceites.	-	FMOB(3); CLI; SANIT; SOV
16.10	LOS DEMÁS ACEITES OBTENIDOS EXCLUSIVAMENTE DE LA ACEITUNA, Y SUS FRACCIONES, INCLUIDO REFINADOS, PERO SIN MODIFICAR QUÍMICAMENTE, Y MEZCLAS DE ESTOS ACEITES O FRACCIONES CON LOS ACEITES O FRACCIONES DE LA PARTIDA 15.09:		
1510.00.10.0.00.I	- Aceite en bruto.	-	FMOB(4); CLI; SANIT; SOV
1510.00.90.0.00.B	- Los demás	-	FMOB(5); CLI; SANIT; SOV
15.11	ACEITE DE PALMA Y SUS FRACCIONES, INCLUIDO REFINADO, PERO SIN MODIFICAR QUÍMICAMENTE:		
1511.10	- Aceite en bruto		
1511.10.10.0.00.F	- - - Que se destina a usos técnicos o industriales, excepto la fabricación de productos para la alimentación humana (1).	-	SANIT; SOVEX
1511.10.90.0.00.I	- - - Los demás.	-	SANIT; SOV
1511.90	- Los demás:		
	- - Fracciones sólidas:		
1511.90.11.0	- - - En envases inmediatos de un contenido neto no superior a 1 kg.		
1511.90.11.0.10.G	- - - - Que se destinan a la alimentación humana	-	SANIT; SOV
1511.90.11.0.90.I	- - - - Las demás.	-	SANIT; SOVEX
1511.90.19.0	- - - Que se presenten de otro modo:		
1511.90.19.0.10.Z	- - - - Que se destinan a la alimentación humana.	-	SANIT; SOV
1511.90.19.0.90.A	- - - - Las demás	-	SANIT; SOVEX
	- - - Los demás:		
1511.90.91.0.00.A	- - - - Que se destinan a usos técnicos o industriales, excepto la fabricación de productos para la alimentación humana (1).	-	SANIT; SOVEX
1511.90.99.0.00.C	- - - - Los demás	-	SANIT; SOV
16.12	ACEITES DE GIRASOL, DE CARTAMO O DE ALGODÓN, Y SUS FRACCIONES, INCLUIDO REFINADOS, PERO SIN MODIFICAR QUÍMICAMENTE:		
	- Aceites de girasol o de cartamo, y sus fracciones.		
1512.11	- Aceites en bruto:		
1512.11.10	- - - Que destinan a usos técnicos o industriales, excepto la fabricación de productos para la alimentación humana (1).		

CODIFICACION	DESIGNACION DE LAS MERCANCIAS	UNIDADES SUPLEMENT.	OBSERVACIONES
1512.11.10.1.10.A	- - - - De girasol	-	SANIT; SOVEX
1512.11.10.2.90.A	- - - - De cartamo	-	SANIT; SOVEX
	- - - Los demás:		
1512.11.91.0.00.F	- - - - De girasol	-	SANIT; SOV
1512.11.99.0.00.H	- - - - De cartamo	-	SANIT; SOV
1512.19	- Los demás:		
1512.19.10	- - - Que se destinan a usos técnicos o industriales, excepto la fabricación de productos para la alimentación humana (1).		
1512.19.10.1.00.D	- - - - De girasol.	-	SANIT; SOVEX
1512.19.10.2.00.B	- - - - De cartamo	-	SANIT; SOVEX
	- - - Los demás:		
1512.19.91.0.00.H	- - - - De girasol.	-	SANIT; SOV
1512.19.99.0.00.J	- - - - De cartamo.	-	SANIT; SOV
	- Aceite de algodón y sus fracciones.		
1512.21	- Aceite en bruto, incluso sin el gossypol:		
1512.21.10.0.00.B	- - - Que se destina a usos técnicos o industriales, excepto la fabricación de productos para la alimentación humana (1).	-	SANIT; SOVEX
1512.21.90.0.00.E	- - - Los demás.	-	SANIT; SOV
1512.29	- Los demás:		
1512.29.10.0.00.D	- - - Que se destinan a usos técnicos o industriales, excepto la fabricación de productos para la alimentación humana (1).	-	SANIT; SOVEX
1512.29.90.0.00.G	- - - Los demás	-	SANIT; SOV
16.13	ACEITES DE COCO (COPRA), DE PALMISTE O DE BABASU, Y SUS FRACCIONES, INCLUIDO REFINADOS, PERO SIN MODIFICAR QUÍMICAMENTE:		
	- Aceite de coco (copra) y sus fracciones:		
1513.11	- Aceite en bruto:		
1513.11.10.0.00.C	- - - Que se destina a usos técnicos o industriales, excepto la fabricación de productos para la alimentación humana (1).	-	SANIT; SOVEX
	- - - Los demás:		
1513.11.91.0.00.E	- - - - En envases inmediatos de contenido neto no superior a 1 kg.	-	SANIT; SOV
1513.11.99.0.00.G	- - - - Que se presenten de otro modo.	-	SANIT; SOV
1513.19	- Los demás:		
	- - - Fracciones sólidas:		

CODIFICACION	DESIGNACION DE LAS MERCANCIAS	UNIDADES SUPLEMENT	OBSERVACIONES
1513.19.11.0	- - - - En envases inmediatos de contenido neto no superior a 1 kg		
1513.19.11.0.10.C	- - - - - Que se destinen a la alimentación humana	-	SANIT; SOV
1513.19.11.0.90.E	- - - - - Las demás.	-	SANIT; SOVEX
1513.19.19.0	- - - - Que se presenten de otro modo:		
1513.19.19.0.10.E	- - - - - Que se destinen a la alimentación humana.	-	SANIT; SOV
1513.19.19.0.90.G	- - - - - Las demás.	-	SANIT; SOVEX
	- - - - Los demás:		
1513.19.30.0.00.A	- - - - Que se destinen a usos técnicos o industriales, excepto la fabricación de productos para la alimentación humana (1).	-	SANIT; SOVEX
	- - - - Los demás.		
1513.19.91.0.00.G	- - - - - En envases inmediatos de contenido neto no superior a 1 kg.	-	SANIT; SOV
1513.19.99.0.00.I	- - - - - Que se presenten de otro modo	-	SANIT; SOV
	- Aceites de palmiste o de babasú, y sus fracciones:		
1513.21	- - Aceites en bruto:		
	- - - Que se destinen a usos técnicos o industriales, excepto la fabricación de productos para la alimentación humana (1):		
1513.21.11.0.00.J	- - - - De palmiste	-	SANIT; SOVEX
1513.21.19.0.00.B	- - - - De babasú.	-	SANIT; SOVEX
	- - - - Los demás:		
1513.21.30.0.00.G	- - - - - En envases inmediatos de contenido neto no superior a 1 kg.	-	SANIT; SOV
	- - - - - Que se presenten de otro modo		
1513.21.91.0.00.C	- - - - - De palmiste.	-	SANIT; SOV
1513.21.99.0.00.E	- - - - - De babasú.	-	SANIT; SOV
1513.29	- - Los demás:		
	- - - Fracciones sólidas:		
1513.29.11.0	- - - - - En envases inmediatos de contenido neto no superior a 1 kg.		
1513.29.11.0.10.A	- - - - - Que se destinen a la alimentación humana.	-	SANIT; SOV
1513.29.11.0.90.C	- - - - - Las demás.	-	SANIT; SOVEX
1513.29.19.0	- - - - - Que se presenten de otro modo		
1513.29.19.0.10.C	- - - - - Que se destinen a la alimentación humana	-	SANIT; SOV
1513.29.19.0.90.E	- - - - - Las demás.	-	SANIT; SOVEX
	- - - - Los demás:		
1513.29.30.0	- - - - - Que se destinen a usos técnicos o industriales, excepto la		

CODIFICACION	DESIGNACION DE LAS MERCANCIAS	UNIDADES SUPLEMENT	OBSERVACIONES
	fabricación de productos para la alimentación humana (1):		
1513.29.30.0.10.H	- - - - - De palmiste.	-	SANIT; SOVEX
1513.29.30.0.20.G	- - - - - De babasú.	-	SANIT; SOVEX
	- - - - Los demás:		
1513.29.50.0.00.D	- - - - - En envases inmediatos de contenido neto no superior a 1 kg	-	SANIT; SOV
	- - - - - Que se presenten de otro modo:		
1513.29.91.0.00.E	- - - - - De palmiste.	-	SANIT; SOV
1513.29.99.0.00.G	- - - - - De babasú.	-	SANIT; SOV
15.14	ACEITES DE NABINA, DE COLZA O DE MOSTAZA, Y SUS FRACCIONES, INCLUIDO REFINADOS, PERO SIN MODIFICAR QUIMICAMENTE:		
1514.10	- Aceites en bruto:		
1514.10.10	- - Que se destinen a usos técnicos o industriales, excepto la fabricación de productos para la alimentación humana (1):		
1514.10.10.1	- - - De colza o de mostaza		
1514.10.10.1.10.J	- - - - De mostaza.	-	SANIT; SOVEX
1514.10.10.1.20.I	- - - - De colza.	-	SANIT; SOVEX
1514.10.10.2.10.H	- - - De nabina.	-	SANIT; SOVEX
1514.10.90	- - Los demás:		
1514.10.90.1.00.D	- - - De colza o de mostaza	-	SANIT; SOV
1514.10.90.2.00.B	- - - De nabina.	-	SANIT; SOV
1514.90	- Los demás:		
1514.90.10	- - Que se destinen a usos técnicos o industriales, excepto la fabricación de productos para la alimentación humana (1):		
1514.90.10.1.00.D	- - - De colza o de mostaza.	-	SANIT; SOVEX
1514.90.10.2.00.B	- - - De nabina.	-	SANIT; SOVEX
1514.90.90	- - Los demás:		
1514.90.90.1.00.G	- - - De colza o de mostaza.	-	SANIT; SOV
1514.90.90.2.00.E	- - - De nabina.	-	SANIT; SOV
15.15	LAS DEMÁS GRASAS Y ACEITES VEGETALES FIJOS (INCLUIDO EL ACEITE DE JOJOBA), Y SUS FRACCIONES, INCLUIDO REFINADOS, PERO SIN MODIFICAR QUIMICAMENTE:		
	- Aceite de linaza y sus fracciones:		
1515.11.00.0.00.C	- - Aceite en bruto.	-	SANIT; SOV
1515.19	- - Los demás:		

CODIFICACION	DESIGNACION DE LAS MERCANCIAS	UNIDADES SUPLEMENT	OBSERVACIONES
1515.19.10.0.00.C	- - - Que se destinen a usos técnicos o industriales, excepto la fabricación de productos para la alimentación humana (1).	-	SANIT; SOVEX
1515.19.90.0.00.F	- - - Los demás.	-	SANIT; SOV
1515.21	- Aceite de maíz y sus fracciones:		
1515.21	- Aceite en bruto.		
1515.21.10.0.00.I	- - - Que se destine a usos técnicos o industriales, excepto la fabricación de productos para la alimentación humana (1).	-	SANIT; SOVEX
1515.21.90.0.00.B	- - - Los demás.	-	SANIT; SOV
1515.29	- Los demás:		
1515.29.10.0.00.A	- - - Que se destinen a usos técnicos o industriales, excepto la fabricación de productos para la alimentación humana (1).	-	SANIT; SOVEX
1515.29.90.0.00.D	- - - Los demás.	-	SANIT; SOV
1515.30	- Aceite de ricino y sus fracciones:		
1515.30.10.0.00.H	- - - Que se destinen a la producción de ácido aminoundecanoico que se utilice en fabricación de fibras textiles sintéticas o materias plásticas artificiales (1).	-	SANIT; SOVEX
1515.30.90.0.00.A	- - - Los demás.	-	SANIT; SOVEX
1515.40.00.0.00.H	- Aceite de tung y sus fracciones.	-	SANIT; SOVEX
1515.50	- Aceite de sésamo (ajonjolí) y sus fracciones:		
1515.50	- Aceite en bruto.		
1515.50.11.0.00.B	- - - Que se destine a usos técnicos o industriales, excepto la fabricación de productos para la alimentación humana (1).	-	SANIT; SOVEX
1515.50.19.0.00.D	- - - Los demás.	-	SANIT; SOVEX
1515.50.91.0.00.E	- - - Que se destinen a usos técnicos o industriales, excepto la fabricación de productos para la alimentación humana (1).	-	SANIT; SOVEX
1515.50.99.0.00.G	- - - Los demás.	-	SANIT; SOV
1515.60	- Aceite de jojoba y sus fracciones:		
1515.60.10.0.00.A	- - Aceite en bruto.	-	SANIT; SOV
1515.60.90.0.00.D	- - Los demás.	-	SANIT; SOV
1515.90	- Los demás:		
1515.90.10	- Aceite de oleococa y de oiticica, cera de mirica y cera del Japón; sus fracciones.	-	
1515.90.10.1.00.C	- - - Cera de mirica y cera del Japón; sus fracciones.	-	SANIT; SOVEX
1515.90.10.2.00.A	- - - Aceites de oleococa y de oiticica; sus fracciones.	-	SANIT; SOVEX

CODIFICACION	DESIGNACION DE LAS MERCANCIAS	UNIDADES SUPLEMENT	OBSERVACIONES
	- - Aceite de semilla de tabaco y sus fracciones:		
	- - Aceite en bruto.		
1515.90.21.0.00.B	- - - Que se destine a usos técnicos o industriales, excepto la fabricación de productos para la alimentación humana (1).	-	SANIT; SOVEX
1515.90.29.0.00.D	- - - Los demás.	-	SANIT; SOV
	- - Los demás:		
1515.90.31.0.00.J	- - - Que se destinen a usos técnicos o industriales, excepto la fabricación de productos para la alimentación humana (1).	-	SANIT; SOVEX
1515.90.39.0.00.B	- - - Los demás.	-	SANIT; SOV
	- Los demás aceites y sus fracciones:		
	- - Aceites en bruto:		
1515.90.40	- - - Que se destinen a usos técnicos o industriales, excepto la fabricación de productos para la alimentación humana (1).	-	
1515.90.40.1.00.G	- - - - Aceites concretos y sus fracciones.	-	SANIT; SOVEX
1515.90.40.2.00.E	- - - - Aceites fluidos de naturaleza alimenticia y sus fracciones, incluso desnaturalizados.	-	SANIT; SOVEX
1515.90.40.3.00.C	- - - - Aceites secantes y sus fracciones; los demás aceites y sus fracciones.	-	SANIT; SOVEX
	- - - Los demás.		
1515.90.51.0.00.E	- - - - Concretos, en envases inmediatos de contenido neto no superior a 1 kg.	-	SANIT; SOV
1515.90.59	- - - - Concretos, que se presentan de otra forma; fluidos.		
1515.90.59.1.00.E	- - - - - Concretos y sus fracciones.	-	SANIT; SOV
1515.90.59.9.00.H	- - - - - Los demás.	-	SANIT; SOV
	- - - Los demás:		
1515.90.60	- - - - Que se destinen a usos técnicos o industriales, excepto la fabricación de productos para la alimentación humana (1).	-	
1515.90.60.1.00.B	- - - - - Concretos y sus fracciones.	-	SANIT; SOVEX
1515.90.60.2.00.J	- - - - - Fluidos de naturaleza alimenticia y sus fracciones, incluso desnaturalizados.	-	SANIT; SOVEX
1515.90.60.3.00.H	- - - - - Secantes y sus fracciones; los demás aceites y sus fracciones.	-	SANIT; SOVEX
	- - - Los demás:		
1515.90.60.4.00.G	- - - - - Concretos, en envases inmediatos de contenido neto no superior a 1 kg.	-	SANIT; SOV
1515.90.60.5.00.G	- - - - - Concretos, que se presentan de otra forma; fluidos.		
1515.90.60.6.00.G	- - - - - Concretos y sus fracciones.	-	SANIT; SOV

CODIFICACION	DESIGNACION DE LAS MERCANCIAS	UNIDADES SUPLEMENT	OBSERVACIONES
1515.90.99.9.00.J	- - - - - Los demás	-	SANIT; SOV
15.16	GRASAS Y ACEITES, ANIMALES O VEGETALES, Y SUS FRACCIONES, PARCIAL O TOTALMENTE HIDROGENADOS, INTERESTERIFICADOS, REESTERIFICADOS O ELAIDINIZADOS, INCLUSO REFINADOS, PERO SIN PREPARAR DE OTRA FORMA:		
1516.10	- Grasas y aceites, animales, y sus fracciones:		
1516.10.10.0	- - En envases inmediatos de contenido neto no superior a 1 kg:		
1516.10.10.0.10.J	- - - De pescados y mamíferos marinos.	-	CITES; SANIT; SOVEX
1516.10.10.0.90.B	- - - Los demás.	-	CITES; SANIT; SOVEX
1516.10.90.0	- - Que se presenten de otro modo:		
1516.10.90.0.11.A	- - - De origen marino excepto los de ballena o de cachalote	-	CITES; SANIT; SOVEX
1516.10.90.0.18.D	- - - Los demás.	-	CITES; SANIT; SOVEX
1516.10.90.0.90.E	- - - Los demás	-	CITES; SANIT; SOVEX
1516.20	- Grasas y aceites, vegetales, y sus fracciones:		
1516.20.10.0.00.I	- - Aceite de ricino hidrogenado neto llamado "opalwax".	-	SANIT; SOVEX
1516.20.91.0.00.A	- - - En envases inmediatos de contenido neto no superior a 1 kg.	-	SANIT; SOVEX
1516.20.99.0.00.C	- - - Que se presenten de otro modo	-	SANIT; SOVEX
15.17	MARGARINA; MEZCLAS O PREPARACIONES ALIMENTICIAS DE GRASAS O DE ACEITES, ANIMALES O VEGETALES, O DE FRACCIONES DE DIFERENTES GRASAS O ACEITES DE ESTE CAPITULO, EXCEPTO LAS GRASAS Y ACEITES ALIMENTICIOS, Y SUS FRACCIONES, DE LA PARTIDA 15.16:		
1517.10	- Margarina, excepto la margarina líquida.		
1517.10.10.0.00.J	- - Con un contenido en peso de grasas de la leche superior a 10%, pero sin exceder del 15%	-	CMOB; SANIT; SOV
1517.10.90.0.00.C	- - Las demás	-	SANIT; SOV
1517.90	- Las demás:		
1517.90.10.0.00.C	- - Con un contenido en peso de grasas de la leche superior a 10% pero sin exceder del 15%.	-	CMOB; SANIT; SOV
1517.90.91.0.00.E	- - - Aceites vegetales (fijos, fluidos, simplemente mezclados).	-	SANIT; SOV
1517.90.93.0.00.C	- - - Mezclas o preparaciones culinarias para desmoldeo	-	SANIT; SOV
1517.90.99.0.00.C	- - - Las demás.	-	SANIT; SOV

CODIFICACION	DESIGNACION DE LAS MERCANCIAS	UNIDADES SUPLEMENT	OBSERVACIONES
15.18	GRASAS Y ACEITES, ANIMALES O VEGETALES, Y SUS FRACCIONES, COCIDOS, OXIDADOS, DESHIDRATADOS, SULFURADOS, SOPLADOS, POLIMERIZADOS POR CALOR, EN VACIO O ATMOSFERA INERTE O MODIFICADOS QUIMICAMENTE DE OTRA FORMA, CON EXCLUSION DE LOS DE LA PARTIDA 15.16; MEZCLAS O PREPARACIONES NO ALIMENTICIAS DE GRASAS O DE ACEITES ANIMALES O VEGETALES, O DE FRACCIONES DE DIFERENTES GRASAS O ACEITES DE ESTE CAPITULO, NO EXPRESADAS NI COMPRENDIDAS EN OTRAS PARTIDAS:		
1518.00.10.0.00.A	- Linolina.	-	SANIT; SOVEX
1518.00.31	- Aceites vegetales fijos, fluidos, simplemente mezclados, que se destinan a usos técnicos o industriales excepto la fabricación de productos para la alimentación humana:		
1518.00.31.1.00.D	- - En bruto:		
1518.00.31.2.00.B	- - - Mezclas de aceites de naturaleza alimenticia, incluso desnaturalizados(I).	-	SANIT; SOVEX
1518.00.31.3.00.B	- - - Mezclas de otros aceites, incluso de los sacantes(I).	-	SANIT; SOVEX
1518.00.39	- - Los demás:		
1518.00.39.1.00.F	- - - Mezclas de aceites de naturaleza alimenticia, incluso desnaturalizados.	-	SANIT; SOVEX
1518.00.39.2.00.D	- - - Mezclas de otros aceites, incluso de los sacantes.	-	SANIT; SOVEX
1518.00.90	- Los demás:		
1518.00.90.1.00.B	- - De linaza o de soja	-	CITES; SANIT; SOVEX
1518.00.90.9.00.E	- - Los demás.	-	CITES; SANIT; SOVEX
15.19	ACIDOS GRASOS MONOCARBOXILICOS INDUSTRIALES; ACEITES ACIDOS DEL REFINADO; ALCOHOLES GRASOS INDUSTRIALES:		
1519.1.00.0.00.I	- Acidos grasos monocarboxilicos industriales:		
1519.1.00.0.00.H	- - Acido esteárico.	-	SANIT; SOVEX
1519.1.00.0.00.H	- - Acido oleico	-	SANIT; SOVEX
1519.1.00.0.00.G	- - Acidos grasos del "tail oil"	-	SANIT; SOVEX
1519.1.00.0.00.A	- - Los demás.	-	SANIT; SOVEX
1519.20.00.0.00.H	- Aceites ácidos del refinado.	-	SANIT; SOVEX
1519.30.00	- Alcoholes grasos industriales:		
1519.30.00.1.00.D	- - Que presentan reacciones de cera.	-	SANIT; SOVEX
1519.30.00.9.00.G	- - Los demás	-	SANIT; SOVEX
15.20	GLICERINA, INCLUSO PURA; AGUAS Y LEJIAS GLICERINOSAS:		
1520.10.00.0.00.G	- Glicerina en bruto: aguas y lejías glicerinosas.	-	SANIT; SOVEX
1520.90.00.0.00.J	- Las demás, incluida la glicerina sintética.	-	SANIT; SOVEX
15.21	CERAS VEGETALES (EXCEPTO LOS TRIGLICERIDOS), CERA DE ABEJAS O DE OTROS INSECTOS Y ESPERMA DE BALLENA Y DE OTROS CETACEOS, INCLUSO REFINADAS O		

CODIFICACION	DESIGNACION DE LAS MERCANCIAS	UNIDADES SUPLEMENT.	OBSERVACIONES
	COLOREADAS:		
1521.10	- Ceras vegetales.		
1521.10.10.0.00.D	- - En bruto	-	SANIT; SOV
1521.10.90.0.00.G	- - Las demás.	-	SANIT; SOV
1521.90	- Las demás.		
1521.90.10.0.00.G	- - Esperma de ballena y de otros cetáceos, incluso refinada o coloreada	-	CITES; SANIT; SOVEX
	- - Ceras de abejas o de otros insectos, incluso refinadas o coloreadas:		
1521.90.91	- - - En bruto:		
1521.90.91.1.00.G	- - - - De abejas.	-	SANIT; VETER; SOV
1521.90.91.9.00.J	- - - - Las demás.	-	SANIT; SOV
1521.90.99	- - - Las demás:		
1521.90.99.1.00.I	- - - - De abejas, prensada o fundida.	-	SANIT; SOV
1521.90.99.9.00.B	- - - - Las demás.	-	SANIT; SOV
15.22	DEGRAS; RESIDUOS DEL TRATAMIENTO DE LAS GRASAS O DE LAS CERAS ANIMALES O VEGETALES:		
1522.00.10.0.00.E	- Degrás.	-	SANIT; SOVEX
	- Residuos del tratamiento de las grasas o de las ceras animales o vegetales:		
	- - Que contengan aceite con las características del aceite de oliva		
1522.00.31.0.00.J	- - - Pastas de neutralización ("soap-stocks").	-	GMOB; CLI; SANIT; SOVEX
1522.00.39.0.00.B	- - - Los demás.	-	GMOB; CLI; SANIT; SOVEX
	- - Los demás:		
1522.00.91.0.00.G	- - - Borrás o heces de aceites, pastas de neutralización ("soap-stocks").	-	SANIT; SOVEX
1522.00.99.0.00.I	- - - Los demás.	-	SANIT; SOVEX

N.º	REMISIONES
(1)	La inclusión en esta subpartida se subordinará a las condiciones previstas en las disposiciones comunitarias dictadas en la materia.
(4)	El control de utilización de este destino particular se hará mediante la aplicación de las disposiciones comunitarias dictadas en la materia.
(11)	Además del derecho de aduana, en determinadas condiciones está prevista la aplicación de un montante compensatorio.
(17)	Reducción aplicable en ciertas condiciones.
(A)	A efectos del Arbitrio Insular Canario los aceites de esta partida despachados a granel estarán exentos.

CODIFICACION	DESIGNACION DE LAS MERCANCIAS	UNIDADES SUPLEMENT.	OBSERVACIONES
	CAPITULO 16		
	PREPARACIONES DE CARNE, DE PESCADO O DE CRUSTACEOS, DE MOLUSCOS O DE OTROS INVERTEBRADOS ACUATICOS.		
16.01	EMBUTIDOS Y PRODUCTOS SIMILARES, DE CARNE, DE DESPOJOS O DE SANGRE; PREPARACIONES ALIMENTICIAS A BASE DE ESTOS PRODUCTOS:		
1601.00.10.0.00.1	- De hígado.	-	FMOB; SANIT; VETER; SOV
	- Los demás (6):		
1601.00.91.0.00.A	- - Embutidos, secos o para untar, sin cocer.	-	FMOB(1); SANIT; VETER; SOV
1601.00.99.0.00.C	- - Los demás.	-	FMOB(1); SANIT; VETER; SOV
16.02	LAS DEMAS PREPARACIONES Y CONSERVAS DE CARNE, DE DESPOJOS O DE SANGRE:		
1602.10.00.0.00.H	- Preparaciones homogeneizadas.	-	FMOB; SANIT; VETER; SOV
1602.20	- De hígado de cualquier animal:		
1602.20.10.0.00.D	- - De ganso o de pato.	-	SANIT; VETER; SOV
1602.20.90.0.00.G	- - Las demás:	-	FMOB; SANIT; VETER; SOV
	- De aves de la partida 01.05:		
1602.31	- - De pavo:		
	- - - Que contengan en peso el 57% o más de carne o de despojos (10):		
1602.31.11.0.00.J	- - - - Que contengan exclusivamente carne de pavo sin cocer	-	FMOB(2); SANIT; VETER; SOV
1602.31.19.0.00.B	- - - - Las demás.	-	FMOB(2); SANIT; VETER; SOV
1602.31.30.0.00.G	- - - - Que contengan en peso desde el 25% inclusive hasta el 57% exclusive de carne o de despojos (10).	-	GMOB; SANIT; VETER; SOV
1602.31.90.0.00.D	- - - - Las demás	-	GMOB; SANIT; VETER; SOV
1602.39	- - Las demás:		
	- - - Que contengan en peso el 57% o más de carne o despojos (10):		
1602.39.11.0.00.B	- - - - Sin cocer.	-	FMOB; SANIT; VETER; SOV
1602.39.19.0.00.D	- - - - Las demás	-	FMOB(2); SANIT; VETER; SOV
1602.39.30.0.00.I	- - - - Que contengan en peso desde el 25% inclusive hasta el 57% exclusive de carne o de despojos (10).	-	GMOB; SANIT; VETER; SOV
1602.39.90.0.00.F	- - - - Las demás.	-	GMOB; SANIT; VETER; SOV
	- De la especie porcina:		
1602.41	- - Jamones y trozos de jamón:		
1602.41.10.0.00.I	- - - De la especie porcina doméstica.	-	FMOB(3); SANIT; VETER; SOV
1602.41.90.0.00.B	- - - Las demás.	-	SANIT; VETER; SOV

CODIFICACION	DESIGNACION DE LAS MERCANCIAS	UNIDADES SUPLEMENT.	OBSERVACIONES
1602.42	- - Paletas y trozos de paleta:		
1602.42.10.0.00.H	- - - De la especie porcina doméstica.	-	FMOB(3); SANIT; VETER; SOV
1602.42.90.0.00.A	- - - Las demás	-	SANIT; VETER; SOV
1602.49	- - Las demás, incluidas las mezclas:		
	- - - De la especie porcina doméstica:		
	- - - - Que contengan en peso el 80% o más de carne o de despojos de cualquier clase, incluidos el tocino y la grasa de cualquier naturaleza u origen:		
1602.49.11.0.00.J	- - - - - Chuleteros (con exclusión de los espinazos) y sus trozos, incluidas las mezclas de chuleteros y jamones.	-	FMOB(3); SANIT; VETER; SOV
1602.49.13.0.00.H	- - - - - Espinazos o paletas y sus trozos, incluidas las mezclas de espinazos y paleta.	-	FMOB(3); SANIT; VETER; SOV
1602.49.15.0.00.F	- - - - - Las demás mezclas que contengan jamones, paletas, chuleteros o espinazos y sus trozos.	-	FMOB(3); SANIT; VETER; SOV
1602.49.19.0.00.B	- - - - - Las demás.	-	FMOB(3); SANIT; VETER; SOV
1602.49.30.0.00.G	- - - - - Que contengan en peso el 40% o más, pero menos del 80%, de carne o despojos de cualquier clase, incluido el tocino y la grasa de cualquier naturaleza u origen.	-	FMOB(1); SANIT; VETER; SOV
1602.49.50.0.00.B	- - - - - Que contengan en peso menos del 40% de carne o despojos de cualquier clase, incluido el tocino y la grasa de cualquier naturaleza u origen.	-	FMOB; SANIT; VETER; SOV
1602.49.90.0.00.D	- - - - - Las demás.	-	SANIT; VETER; SOV
1602.50	- De la especie bovina:		
1602.50.10.0.00.G	- - Sin cocer; mezclas de carnes o despojos cocidos y de carne o despojos sin cocer.	-	EMOB(4); CLI; SANIT; VETER; SOV
1602.50.90	- - Las demás:		
1602.50.90.1.90.I	- - - Carne enlatada tipo "Corned beef".	-	CLI; SANIT; VETER; SOV
1602.50.90.9	- - - Las demás	-	
1602.50.90.9.10.J	- - - - Preparaciones y conservas de lenguas.	-	CLI; SANIT; VETER; SOV
1602.50.90.9.90.B	- - - - Las demás.	-	CLI; SANIT; VETER; SOV
1602.90	- Las demás, incluidas las preparaciones de sangre de cualquier animal:		
1602.90.10.0.00.I	- - Preparaciones de sangre de cualquier animal.	-	FMOB; SANIT; VETER; SOV
	- - Las demás:		
1602.90.31.0	- - - De caza o de conejo:		
1602.90.31.0.10.C	- - - - De caza.	-	CITES; SANIT; VETER; SOV
1602.90.31.0.20.B	- - - - De conejo.	-	SANIT; VETER; SOV
	- - - - Las demás	-	

CODIFICACION	DESIGNACION DE LAS MERCANCIAS	UNIDADES SUPLEMENT.	OBSERVACIONES
1602.90.51.0.00.I	- - - - Que contengan carne o despojos de la especie porcina doméstica, sin cocer. - - - - Las demás:	-	FMOB, SANIT, VETER, SOV
1602.90.61.0.00.G	- - - - Que contengan carne o despojos de la especie bovina - - - - Sin cocer; mezclas de carne o despojos cocidos y de carne o despojos sin cocer	-	EMOB(4); CLI; SANIT; VETER; SOV
1602.90.69.0.00.I	- - - - Las demás. - - - - Las demás. - - - - De ovinos o de caprinos:	-	CLI; SANIT; VETER; SOV
1602.90.71.0	- - - - Sin cocer; mezclas de carne o despojos cocidos y de carne o despojos sin cocer.	-	
1602.90.71.0.10.D	- - - - De ovinos	-	CLI; SANIT; VETER; SOV
1602.90.71.0.20.C	- - - - De caprinos.	-	CLI; SANIT; VETER; SOV
1602.90.79.0	- - - - Las demás:	-	
1602.90.79.0.10.F	- - - - De ovinos.	-	CLI; SANIT; VETER; SOV
1602.90.79.0.20.E	- - - - De caprinos.	-	CLI; SANIT; VETER; SOV
1602.90.89.0.00.C	- - - - Las demás.	-	SANIT; VETER; SOV
18.03	EXTRACTOS Y JUGOS DE CARNE, DE PESCADO O DE CRUSTACEOS, DE MOLUSCOS O DE OTROS INVERTEBRADOS ACUATICOS:		
1603.00.10.0	- En envases inmediatos de contenido neto no superior a 1 kg		
1603.00.10.0.10.F	- Extracto de carne de ballena.	-	CITES; SANIT; SOV
1603.00.10.0.90.H	- Los demás.	-	SANIT; VETER; SOV
1603.00.30	- En envases inmediatos de contenido neto superior a 1 kg pero inferior a 20 kg: - En envases inmediatos de contenido neto superior a 1 kg, hasta 5 kg inclusive:		
1603.00.30.1	- - - - Extractos y jugos de carne:		
1603.00.30.1.10.J	- - - - Extracto de carne de ballena.	-	CITES; SANIT; SOV
1603.00.30.1.90.B	- - - - Los demás.	-	SANIT; VETER; SOV
1603.00.30.2.90.J	- - - - Extractos y jugos de pescado o de crustáceos, de moluscos o de otros invertebrados acuáticos - En envases inmediatos de contenido neto superior a 5 kg, pero inferior a 20 kg:	-	SANIT; SOV
1603.00.30.3	- - - - Extractos y jugos de carne:		
1603.00.30.3.10.F	- - - - Extracto de carne de ballena.	-	CITES; SANIT; SOV

CODIFICACION	DESIGNACION DE LAS MERCANCIAS	UNIDADES SUPLEMENT.	OBSERVACIONES
1603.00.30.3.90.H	- - - - Los demás.	-	SANIT; VETER; SOV
1603.00.30.4.90.F	- - - - Extractos y jugos de pescado o de crustáceos, de moluscos o de otros invertebrados acuáticos	-	SANIT; SOV
1603.00.90	- Los demás:		
1603.00.90.1.00.H	- - - - Extractos y jugos de carne de ballena	-	CITES; SANIT; SOV
1603.00.90.2.00.F	- - - - Otros extractos y jugos de carne.	-	CITES; SANIT; VETER; SOV
1603.00.90.3.00.D	- - - - Extractos y jugos de pescado o de crustáceos, de moluscos o de otros invertebrados acuáticos.	-	CITES; SANIT; SOV
18.04	PREPARACIONES Y CONSERVAS DE PESCADO; CAVIAR Y SUS SUCEDANEOS PREPARADOS CON HUEVAS DE PESCADO:		
1604.11.00.0	- Pescado entero o en trozos, con exclusión del pescado picado. - - - - Salmones:		
1604.11.00.0.10.D	- - - - Que se destinen a la industria de la transformación para la fabricación de patés o de patés para untar (4).	-	SANIT; SOV
1604.11.00.0.90.F	- - - - Los demás.	-	SANIT; SOV
1604.12	- - - - Arenques:		
1604.12.10.0.00.B	- - - - Filetes crudos, simplemente rebozados con pasta o con pan rallado (empanados), incluso precocinados en aceite, congelados.	-	SANIT; SOV
1604.12.90.0	- - - - Los demás:		
1604.12.90.0.10.D	- - - - Filetes preparados o conservados en vinagre	-	SANIT; SOV
1604.12.90.0.90.F	- - - - Los demás.	-	SANIT; SOV
1604.13	- - - - Sardinas, sardinelas y espadines:		
1604.13.10.0	- - - - Sardinas:		
1604.13.10.0.10.J	- - - - De especie Sardina pilchardus.	-	SANIT; SOV
1604.13.10.0.90.B	- - - - Las demás.	-	SANIT; SOV
1604.13.90.0	- - - - Los demás:		
1604.13.90.0.10.C	- - - - Filetes crudos, simplemente rebozados con pasta o con pan rallado (empanados), incluso precocinados en aceite, congelados - - - - Los demás	-	SANIT; SOV
1604.13.90.0.91.C	- - - - Espadines (Sprattus sprattus) en cajas metálicas herméticamente cerradas (71)	-	SANIT; SOV
1604.13.90.0.99.F	- - - - Los demás.	-	SANIT; SOV
1604.14	- - - - Atunes, listados y bonitos (Sarda spp.):		
1604.14.10.0	- - - - Atunes y listados:		
1604.14.10.0.10.I	- - - - Atunes.	-	SANIT; SOV

CODIFICACION	DESIGNACION DE LAS MERCANCIAS	UNIDADES SUPLEMENT.	OBSERVACIONES
1604 14.10.0.90.A	- - - - Listados	-	SANIT; SOV
1604 14.90.0.00.C	- - - Bonitos (Sarda spp.).	-	SANIT; SOV
1604 15	- - Caballias y estorninos	-	
1604 15.10.0.00.I	- - - De las especies <i>Scomber scombrus</i> y <i>Scomber japonicus</i> .	-	SANIT; SOV
1604 15.90.0	- - - De la especie <i>Scomber australasicus</i> :	-	
1604 15.90.0.10.A	- - - - Filetes crudos, simplemente rebozados con pasta o con pan rallado (empanados), incluso precocinados en aceite, congelados	-	SANIT; SOV
1604 15.90.0.90.C	- - - - Los demás.	-	SANIT; SOV
1604 16.00	- - Anchoas:	-	
1604 16.00.1.00.H	- - - Filetes.	-	SANIT; SOV
1604 16.00.9.00.A	- - - Las demás	-	SANIT; SOV
1604 19	- - Los demás:	-	
1604 19.10.0.00.E	- - - Salmónidos, excepto los salmones	-	SANIT; SOV
1604 19.30.0.00.A	- - - Pescados del género <i>Euthynnus</i> , excepto los listados (<i>Euthynnus (Katsuwonus) pelamis</i>).	-	SANIT; SOV
1604 19.50.0.00.F	- - - Pescados de las especies <i>Orcynopsis unicolor</i>	-	SANIT; SOV
	- - - Los demás	-	
1604 19.91.0.00.G	- - - - Filetes crudos, simplemente rebozados con pasta o con pan rallado (empanados), precocinados en aceite, congelados	-	SANIT; SOV
1604 19.99.0	- - - - Los demás	-	
1604 19.99.0.10.H	- - - - Conservas de carboneros ahumados	-	SANIT; SOV
1604 19.99.0.90.J	- - - - Los demás.	-	SANIT; SOV
1604 20	- - Las demás preparaciones y conservas de pescado:	-	
1604 20.10.0	- - De salmones	-	
1604 20.10.0.10.A	- - - Que se destinen a la industria de la transformación para la fabricación de patés o de patés para untar (4).	-	SANIT; SOV
1604 20.10.0.90.C	- - - Las demás	-	SANIT; SOV
1604 20.30.0.00.H	- - De salmónidos, excepto los salmones.	-	SANIT; SOV
1604 20.40.0.00.F	- - De anchoas	-	SANIT; SOV
1604 20.50	- - De sardinas, de bonito o de caballias de las especies <i>Scomber scombrus</i> y <i>Scomber japonicus</i> y pescados de las especies <i>Orcynopsis unicolor</i> :	-	
1604 20.50.1	- - - De sardinas:	-	
1604 20.50.1.11.H	- - - - De la especie <i>Sardina pilchardus</i> .	-	SANIT; SOV
1604 20.50.1.19.A	- - - - Las demás	-	SANIT; SOV

CODIFICACION	DESIGNACION DE LAS MERCANCIAS	UNIDADES SUPLEMENT.	OBSERVACIONES
1604 20.50.2.20.G	- - - De bonitos (<i>Sarpa spp</i>) (incluido el <i>Orcynopsis unicolor</i> o <i>tasarte</i>).	-	SANIT; SOV
1604 20.50.9	- - - De los demás.	-	
1604 20.50.9.30.A	- - - - De caballias de las especies <i>Scomber scombrus</i> y <i>Scomber japonicus</i> .	-	SANIT; SOV
1604 20.50.9.90.E	- - - - Las demás	-	SANIT; SOV
1604 20.70.0	- - De atunes, listados y los demás pescados del género <i>Euthynnus</i> :	-	
1604 20.70.0.10.H	- - - De atunes.	-	SANIT; SOV
1604 20.70.0.90.J	- - - De listados y los demás pescados del género <i>Euthynnus</i> .	-	SANIT; SOV
1604 20.90.0	- - De los demás pescados:	-	
1604 20.90.0.10.D	- - - De arenques	-	SANIT; SOV
1604 20.90.0.20.C	- - - Conservas de carboneros ahumados.	-	SANIT; SOV
1604 20.90.0.30.B	- - - Espadines (<i>Sprattus sprattus</i>) en cajas metálicas herméticamente cerradas (71)	-	SANIT; SOV
1604 20.90.0.90.F	- - - Los demás.	-	SANIT; SOV
1604 30	- - Caviar y sus sucedáneos:	-	
1604 30.10.0.00.J	- - Caviar (huevas de esturión).	-	SANIT; SOV
1604 30.90.0	- - - Sucadaneos del caviar:	-	
1604 30.90.0.10.B	- - - Huevas de pescado, lavadas de las partículas de vísceras adheridas y simplemente saladas o en salmuera	-	SANIT; SOV
1604 30.90.0.90.D	- - - Los demás	-	SANIT; SOV
16.05	CRUSTACEOS, MOLUSCOS Y DEMAS INVERTEBRADOS ACUATICOS, PREPARADOS O CONSERVADOS:		
1605 10.00.0	- Cangrejos de mar:		
	- - De las especies "King" (<i>Paralithodes camtschaticus</i> , "Manasaki" (<i>Paralithodes brevipes</i>), "Kapani" (<i>Erismacrus isenbecki</i>), "Queen" y "Snow" (<i>Chionoectes</i> spp.), "Red" (<i>Geryon quinqueidens</i>), "Rough stone" (<i>Neolithodes asperium</i>), <i>Lithodes</i> Antártica, "Mud" (<i>Scylla serrata</i>), "Blue" (<i>Portunus</i> spp.), simplemente hervidos y pelados, incluso congelados, en envases inmediatos de un contenido neto de 2 Kg o más.		
1605 10.00.0.11.B	- - - En cajas metálicas herméticamente cerradas (71).	-	SANIT; SOV
1605 10.00.0.19.E	- - - Los demás.	-	SANIT; SOV
	- - Los demás.	-	
1605 10.00.0.91.D	- - - En cajas metálicas herméticamente cerradas (71).	-	SANIT; SOV
1605 10.00.0.99.G	- - - Los demás.	-	SANIT; SOV
1605 20.00.0	- Camarones, langostinos, quisquillas y gambas.		

CODIFICACION	DESIGNACION DE LAS MERCANCIAS	UNIDADES SUPLEMENT.	OBSERVACIONES
1605.20.00.0.11.J	- - Grises, del género Crangon spp.	-	SANIT; SOV
1605.20.00.0.18.C	- - - Simplemente hervidos y pelados.	-	SANIT; SOV
	- - - Los demás:		
	- - - Los demás:		
	- - - Pelados:		
1605.20.00.0.91.B	- - - - Congelados.	-	SANIT; SOV
1605.20.00.0.92.J	- - - - Simplemente cocidos en agua.	-	SANIT; SOV
1605.20.00.0.98.A	- - - - Los demás.	-	SANIT; SOV
1605.20.00.0.99.E	- - - Los demás.	-	SANIT; SOV
1605.30.00.0	- Bogavantes:		
1605.30.00.0.10.J	- - Carne de bogavante cocida, destinada a la industria de la transformación para la fabricación de manteca de bogavante, terrinas, sopas o salsas (4)(44).	-	SANIT; SOV
	- - Los demás:		
1605.30.00.0.91.J	- - - Simplemente hervidos y pelados.	-	SANIT; SOV
1605.30.00.0.99.C	- - - Los demás.	-	SANIT; SOV
1605.40.00.0	- Los demás crustáceos:		
1605.40.00.0.10.H	- - Simplemente hervidos y pelados (con excepción de los cangrejos de río y cigalas)	-	SANIT; SOV
1605.40.00.0.90.J	- - Los demás.	-	SANIT; SOV
1605.90	- Los demás:		
1605.90.10	- - Moluscos.		
1605.90.10.1.90.E	- - - Calamares, pulpos y demás cefalópodos; mejillones	-	CITES; SANIT; SOV
1605.90.10.9	- - - Los demás	-	
1605.90.10.9.10.F	- - - - Caracoles terrestres.	-	CITES; SANIT; SOV
1605.90.10.9.90.H	- - - - Los demás	-	CITES; SANIT; SOV
1605.90.90.0.00.I	- - Los demás invertebrados acuáticos	-	CITES; SANIT; SOV

N.º	REMISIONES
(4)	El control de utilización de este destino particular se hará mediante la aplicación de las disposiciones comunitarias dictadas en la materia.
(6)	La exención reguladora aplicable a los embutidos que se presenten en recipientes que también contengan un líquido de conservación se percibirá sobre el peso neto, deducido el peso de ese líquido.
(8)	Para Botswana, Kenia, Madagascar, Swaziland y Zimbabwe la exención reguladora podrá ser disminuida dentro del límite de una cierta cantidad.
(10)	Para la determinación del porcentaje de carne de ave, no se tomará en consideración el peso de los huesos.
(12)	Siempre que se respete el precio franco frontera de referencia.
(16)	Además del derecho de aduana, en determinadas condiciones está prevista la aplicación de un gravamen compensatorio.
(25)	GB: 0 %.
(28)	GB: 0 %; IE: 9 %.
(27)	GB: 0%; IE: 0% (en tarros, toneles, terrinas o latas herméticamente cerradas: 9%)
(44)	No obstante, no se admite la suspensión cuando el tratamiento se efectúe por empresas de venta al por menor o de restauración.
(71)	Por "herméticamente cerradas" se entienden los recipientes soldados o cerrados de tal forma que ni el aire ni los gérmenes puedan penetrar y cuya apertura solo pueda ser hecha por deterioración.
(207)	La exención de derechos de aduana será suspendida parcial o totalmente en determinadas condiciones.

CODIFICACION	DESIGNACION DE LAS MERCANCIAS	UNIDADES SUPLEMENT.	OBSERVACIONES
	CAPITULO 17 AZUCARES Y ARTICULOS DE CONFITERIA		
17.01	AZUCAR DE CAÑA O DE REMOLACHA Y SACAROSA QUIMICAMENTE PURA, EN ESTADO SOLIDO:		
	- Azúcar en bruto sin aromatizar ni colorear:		
1701.11	- - De caña:		
1701.11.10.0	- - - Que se destine al refinado (1):		
	- - - - Con un rendimiento del 92%:		
	- - - - - Azúcar preferencial (37):		
1701.11.10.0.11.B	- - - - - Destinado a ser refinado en una refinería en el sentido del artículo 36 del Reglamento CEE n.º 1785/81	-	FMOB(5); CLI; SANIT; SOV;
1701.11.10.0.12.J	- - - - - Destinado a ser refinado en una refinería distinta	-	FMOB(5); CLI; SANIT; SOV;
1701.11.10.0.19.E	- - - - - Los demás.	-	FMOB(5); CLI; SANIT; SOV;
	- - - - - Los demás		
	- - - - - Azúcar preferencial (37):		
1701.11.10.0.91.D	- - - - - Destinado a ser refinado en una refinería en el sentido del artículo 36 del Reglamento CEE n.º 1785/81	-	FMOB(5); CLI; SANIT; SOV;
1701.11.10.0.92.B	- - - - - Destinado a ser refinado en una refinería distinta	-	FMOB(5); CLI; SANIT; SOV;
1701.11.10.0.99.G	- - - - - Los demás.	-	FMOB(5); CLI; SANIT; SOV;
1701.11.90.0	- - - Los demás:		
	- - - - Con un rendimiento del 92%:		
1701.11.90.0.11.E	- - - - - Azúcar preferencial (37)	-	FMOB(5); CLI; SANIT; SOV;
1701.11.90.0.18.H	- - - - - Los demás.	-	FMOB(5); CLI; SANIT; SOV;
	- - - - - Los demás		
1701.11.90.0.91.G	- - - - - Azúcar preferencial (37).	-	FMOB(5); CLI; SANIT; SOV;
1701.11.90.0.99.J	- - - - - Los demás.	-	FMOB(5); CLI; SANIT; SOV;
1701.12	- - De remolacha		
1701.12.10.0	- - - Que se destine al refinado (1):		
1701.12.10.0.11.A	- - - - Con un rendimiento del 92%.	-	FMOB(5); CLI; SANIT; SOV;
1701.12.10.0.19.D	- - - - Los demás.	-	FMOB(5); CLI; SANIT; SOV;
1701.12.90.0	- - - Los demás		
1701.12.90.0.91.F	- - - - Con un rendimiento del 92%.	-	FMOB(5); CLI; SANIT; SOV;
1701.12.90.0.99.I	- - - - Los demás.	-	FMOB(5); CLI; SANIT; SOV;

CODIFICACION	DESIGNACION DE LAS MERCANCIAS	UNIDADES SUPLEMENT.	OBSERVACIONES
	- Los demás:		
1701.91.00.0.00.J	- - Aromatizados o coloreados.	-	FMOB(6); CLI; SANIT; SOV;
1701.99	- - Los demás:		
1701.99.10.0	- - - Azúcar blanco:		
1701.99.10.0.10.I	- - - - Azúcar preferencial (37).	-	FMOB(7); CLI; SANIT; SOV;
1701.99.10.0.90.A	- - - - Los demás.	-	FMOB(7); CLI; SANIT; SOV;
1701.99.90.0.00.C	- - - - Los demás.	-	FMOB(7); CLI; SANIT; SOV;
17.02	LOS DEMÁS AZUCARES, INCLUIDAS LA LACTOSA, LA MALTOSA, LA GLUCOSA Y LA FRUCTOSA (LEVULOSA) QUIMICAMENTE PURAS, EN ESTADO SOLIDO; JARABE DE AZÚCAR SIN AROMATIZAR NI COLOREAR; SUCEDANEO DE LA MIEL, INCLUIDO MEZCLADOS CON MIEL NATURAL; AZÚCAR Y MELAZA CAMELIZADOS:		
1702.10	- Lactosa y jarabe de lactosa:		
1702.10.10.0.00.E	- - Con el 99% o más, en peso, en estado seco, de producto puro (40)	-	GMOB; CLI; SANIT; SOV;
1702.10.90.0.00.H	- - Los demás.	-	GMOB; CLI; SANIT; SOV;
1702.20	- Azúcar y jarabe de arce:		
1702.20.10.0.00.C	- - Azúcar sólido de arce, con aromatizantes o colorantes añadidos.	-	GMOB; CLI; SANIT; SOV;
1702.20.90.0.00.F	- - Los demás	-	GMOB; CLI; SANIT; SOV;
1702.30	- Glucosa y jarabe de glucosa, sin fructosa o con un contenido de fructosa, en peso, sobre el producto seco, inferior al 20%:		
1702.30.10.0.00.A	- - Isoglucosa.	-	FMOB(7); CLI; SANIT; SOV;
	- - Los demás:		
	- - - Con el 99% o más, en peso, de glucosa (41):		
1702.30.51.0.00.A	- - - - En polvo cristalino blanco, incluso aglomerado.	-	GMOB; CLI; SANIT; SOV;
1702.30.59.0.00.C	- - - - Los demás.	-	GMOB; CLI; SANIT; SOV;
	- - - - Los demás.		
1702.30.91.0.00.C	- - - - En polvo cristalino blanco, incluso aglomerado.	-	FMOB(9); CLI; SANIT; SOV;
1702.30.99.0.00.E	- - - - Los demás	-	FMOB(9); CLI; SANIT; SOV;
1702.40	- Glucosa y jarabe de glucosa, con un contenido de fructosa, en peso sobre el producto seco, superior o igual al 20% pero inferior al 50%:		
1702.40.10.0.00.I	- - Isoglucosa.	-	FMOB(7); CLI; SANIT; SOV;
1702.40.90.0.00.B	- - Los demás	-	FMOB; CLI; SANIT; SOV;
1702.50.00.0.00.H	- Fructosa químicamente pura.	-	SANIT; SOV;
1702.60	- Las demás fructosas y jarabe de fructosa con un contenido de fructosa, en peso sobre producto seco, superior al 50%:		

CODIFICACION	DESIGNACION DE LAS MERCANCIAS	UNIDADES SUPLEMENT.	OBSERVACIONES
1702 60 10 0 00 D	- - Isoglucosa.	-	FMOB(7); CLI; SANIT; SOV;
1702 60 90 0 00 G	- - Los demás	-	FMOB(10); CLI; SANIT; SOV;
1702 90	- Los demás, incluido el azúcar invertido:		
1702 90 10 0 00 H	- - Maltosa químicamente pura	-	SANIT; SOV;
1702 90 30 0 00 D	- - Isoglucosa	-	FMOB(7); CLI; SANIT; SOV;
1702 90 50 0 00 I	- - Maltodextrina y jaraba de maltodextrina.	-	FMOB; CLI; SANIT; SOV;
1702 90 60 0 00 G	- - Sucédáneos de la miel, incluso mezclados con miel natural:	-	FMOB(11); CLI; SANIT; SOV;
	- - Azúcar y melaza, caramelizados:		
1702 90 71 0 00 D	- - - Con el 50% o más de sacarosa en estado seco.	-	FMOB(12); CLI; SANIT; SOV;
	- - - Los demás:		
1702 90 75 0 00 J	- - - - En polvo, incluso aglomerado	-	FMOB; CLI; SANIT; SOV;
1702 90 79 0 00 F	- - - - Los demás	-	FMOB; CLI; SANIT; SOV;
1702 90 80 0 00 A	- - Los demás.	-	FMOB(10); CLI; SANIT; SOV;
17 03	MELAZA DE LA EXTRACCION O DEL REFINADO DEL AZUCAR:		
1703 10 00 0 00 F	- Melaza de caña.	-	GMOB; CLI; SANIT; SOV;
1703 90 00 0 00 I	- Las demás.	-	CMOB; CLI; SANIT; SOV;
17 04	ARTICULOS DE CONFITERIA SIN CACAO (INCLUIDO EL CHOCOLATE BLANCO):		
1704 10	- Chicle, incluso recubierto de azúcar:		
	- - Con un contenido de sacarosa inferior al 60% en peso (incluido el azúcar invertido calculado en sacarosa):		
1704 10 11 0 00 B	- - - En tiras	-	CMOB; SANIT; SOV
1704 10 19 0 00 D	- - - Los demás.	-	CMOB; SANIT; SOV
	- - Con un contenido de sacarosa igual o superior al 60% en peso (incluido el azúcar invertido calculado en sacarosa)		
1704 10 91 0 00 E	- - - En tiras	-	CMOB; SANIT; SOV
1704 10 99 0 00 G	- - - Los demás.	-	CMOB; SANIT; SOV
1704 90	- Los demás:		
1704 90 10 0 00 F	- - Extracto de regaliz con más del 10% en peso de sacarosa, sin adición de otras materias	-	SANIT; SOV
1704 90 30 0 00 B	- - Preparación llamada "chocolate blanco".	-	DMOB; SANIT; SOV
	- - Los demás:		
1704 90 51	- - - Pastas y masas, incluido el mazapán, en envases inmediatos con un		

CODIFICACION	DESIGNACION DE LAS MERCANCIAS	UNIDADES SUPLEMENT.	OBSERVACIONES
	contenido neto igual o superior a 1 kg:		
	- - - - Que no contengan materias grasas procedentes de la leche o que las contengan en cantidad inferior al 1,5% en peso:		
1704 90 51 1	- - - - - Que no contengan sacarosa o que la contengan en cantidad inferior al 5% en peso (incluido el azúcar invertido, calculado en sacarosa):		
1704 90 51 1 10 C	- - - - - Azúcar fundido, compuesto de una mezcla de sacarosa, melaza de glucosa (proporción 4/1) y agua	-	CMOB(1); SANIT; SOV
1704 90 51 1 90 E	- - - - - Los demás	-	CMOB(1); SANIT; SOV
	- - - - - Con un contenido en peso de sacarosa (incluido el azúcar invertido calculado en sacarosa):		
1704 90 51 2	- - - - - Igual o superior al 5% e inferior al 30%:		
1704 90 51 2 10 A	- - - - - Azúcar fundido, compuesto de una mezcla de sacarosa, melaza de glucosa (proporción 4/1) y agua.	-	CMOB(1); SANIT; SOV
1704 90 51 2 90 C	- - - - - Los demás.	-	CMOB(1); SANIT; SOV
1704 90 51 3	- - - - - Igual o superior al 30% e inferior al 40%:		
1704 90 51 3 10 I	- - - - - Azúcar fundido, compuesto de una mezcla de sacarosa, melaza de glucosa (proporción 4/1) y agua	-	CMOB(1); SANIT; SOV
1704 90 51 3 90 A	- - - - - Los demás.	-	CMOB(1); SANIT; SOV
1704 90 51 4	- - - - - Igual o superior al 40% e inferior al 50%:		
1704 90 51 4 10 G	- - - - - Azúcar fundido, compuesto de una mezcla de sacarosa, melaza de glucosa (proporción 4/1) y agua	-	CMOB(1); SANIT; SOV
1704 90 51 4 90 I	- - - - - Los demás	-	CMOB(1); SANIT; SOV
1704 90 51 5	- - - - - Igual o superior al 50% e inferior al 70%:		
1704 90 51 5 10 D	- - - - - Azúcar fundido, compuesto de una mezcla de sacarosa, melaza de glucosa (proporción 4/1) y agua	-	CMOB(1); SANIT; SOV
1704 90 51 5 90 F	- - - - - Los demás	-	CMOB(1); SANIT; SOV
1704 90 51 6	- - - - - Igual o superior al 70%:		
1704 90 51 6 10 B	- - - - - Azúcar fundido, compuesto de una mezcla de sacarosa, melaza de glucosa (proporción 4/1) y agua.	-	CMOB(1); SANIT; SOV
1704 90 51 6 90 D	- - - - - Los demás.	-	CMOB(1); SANIT; SOV
	- - - - - Que contengan materias grasas procedentes de la leche en cantidad igual o superior al 1,5% en peso:		
1704 90 51 7	- - - - - Con un contenido en peso de sacarosa (incluido el azúcar invertido, calculado en sacarosa igual o superior al 5% e inferior al 30%:		
1704 90 51 7 10 J	- - - - - Azúcar fundido, compuesto de una mezcla de sacarosa, melaza de glucosa (proporción 4/1) y agua	-	CMOB(1); SANIT; SOV
1704 90 51 7 90 B	- - - - - Los demás	-	CMOB(1); SANIT; SOV
1704 90 51 9	- - - - - Los demás.		

CODIFICACION	DESIGNACION DE LAS MERCANCIAS	UNIDADES SUPLEMENT.	OBSERVACIONES
1704.90.51.9.10.F	----- Azúcar fundido, compuesto de una mezcla de sacarosa, malaza de glucosa (proporción 4/1) y agua.	-	CMOB(1); SANIT; SOV
1704.90.51.9.90.H	----- Los demás.	-	CMOB(1); SANIT; SOV
1704.90.55	----- Pastillas para la garganta y caramelos para la tos.	-	
	----- Que no contengan materias grasas procedentes de la leche o que las contengan en cantidad inferior al 1,5% en peso.	-	
1704.90.55.1.00.J	----- Que no contengan sacarosa o que la contengan en cantidad inferior al 5% en peso (incluido el azúcar invertido, calculado en sacarosa).	-	CMOB(4); SANIT; SOV
	----- Con un contenido en peso de sacarosa (incluido el azúcar invertido, calculado en sacarosa):	-	
1704.90.55.2.00.H	----- Igual o superior al 5% e inferior al 30%.	-	CMOB(4); SANIT; SOV
1704.90.55.3.00.F	----- Igual o superior al 30% e inferior al 40%.	-	CMOB(4); SANIT; SOV
1704.90.55.4.00.D	----- Igual o superior al 40% e inferior al 50%.	-	CMOB(4); SANIT; SOV
1704.90.55.5.00.A	----- Igual o superior al 50% e inferior al 70%.	-	CMOB(4); SANIT; SOV
1704.90.55.6.00.I	----- Igual o superior al 70%.	-	CMOB(4); SANIT; SOV
1704.90.55.9.00.C	----- Los demás.	-	CMOB(4); SANIT; SOV
1704.90.61	----- Gapeas, paletillas y dulces con recubrimiento similar:	-	
	----- Que no contengan materias grasas procedentes de la leche o que las contengan en cantidad inferior al 1,5% en peso.	-	
1704.90.61.1.00.B	----- Que no contengan sacarosa o que la contengan en cantidad inferior al 5% en peso (incluido el azúcar invertido, calculado en sacarosa).	-	CMOB(4); SANIT; SOV
	----- Con un contenido en peso de sacarosa (incluido el azúcar invertido, calculado en sacarosa):	-	
1704.90.61.2.00.J	----- Igual o superior al 5% e inferior al 30%.	-	CMOB(4); SANIT; SOV
1704.90.61.3.00.H	----- Igual o superior al 30% e inferior al 50%.	-	CMOB(4); SANIT; SOV
1704.90.61.4.00.F	----- Igual o superior al 50% e inferior al 70%.	-	CMOB(4); SANIT; SOV
1704.90.61.5.00.C	----- Igual o superior al 70%.	-	CMOB(4); SANIT; SOV
1704.90.61.8.00.E	----- Los demás.	-	CMOB(4); SANIT; SOV
	----- Los demás.	-	
1704.90.65	----- Comas y otros artículos de confitería, a base de gelificantes, incluidas las pastas de frutas en forma de artículos de confitería.	-	
	----- Que no contengan materias grasas procedentes de la leche o que las contengan en cantidad inferior al 1,5% en peso.	-	
1704.90.65.1.00.H	----- Que no contengan sacarosa o que la contengan en cantidad inferior al 5% en peso (incluido el azúcar invertido, calculado en sacarosa).	-	CMOB(4); SANIT; SOV
	----- Con un contenido en peso de sacarosa (incluido el azúcar	-	

CODIFICACION	DESIGNACION DE LAS MERCANCIAS	UNIDADES SUPLEMENT.	OBSERVACIONES
	invertido, calculado en sacarosa):	-	
1704.90.65.2.00.F	----- Igual o superior al 5% e inferior al 30%.	-	CMOB(4); SANIT; SOV
1704.90.65.3.00.D	----- Igual o superior al 30% e inferior al 40%.	-	CMOB(4); SANIT; SOV
1704.90.65.4.00.B	----- Igual o superior al 40% e inferior al 50%.	-	CMOB(4); SANIT; SOV
1704.90.65.5.00.I	----- Igual o superior al 50% e inferior al 60%.	-	CMOB(4); SANIT; SOV
1704.90.65.6.00.G	----- Igual o superior al 60% e inferior al 70%.	-	CMOB(4); SANIT; SOV
1704.90.65.7.00.E	----- Igual o superior al 70%.	-	CMOB(4); SANIT; SOV
1704.90.65.9.00.A	----- Los demás.	-	CMOB(4); SANIT; SOV
1704.90.71	----- Caramelos de azúcar cocido, incluso hiellos:	-	
	----- Con un contenido en peso de sacarosa (incluido el azúcar invertido, calculado en sacarosa):	-	
1704.90.71.1.00.J	----- Inferior al 40%.	-	CMOB(4); SANIT; SOV
1704.90.71.2.00.H	----- Igual o superior al 40% e inferior al 60%.	-	CMOB(4); SANIT; SOV
1704.90.71.3.00.F	----- Igual o superior al 60%.	-	CMOB(4); SANIT; SOV
1704.90.75	----- Los demás caramelos:	-	
	----- Que no contengan materias grasas procedentes de la leche o que las contengan en cantidad inferior al 1,5% en peso.	-	
1704.90.75.1.00.F	----- Que no contengan sacarosa o que la contengan en cantidad inferior al 5% en peso (incluido el azúcar invertido, calculado en sacarosa).	-	CMOB(1); SANIT; SOV
	----- Con un contenido en peso de sacarosa (incluido el azúcar invertido, calculado en sacarosa):	-	
1704.90.75.2.00.D	----- Igual o superior al 5% e inferior al 30%.	-	CMOB(1); SANIT; SOV
1704.90.75.3.00.B	----- Igual o superior al 30% e inferior al 40%.	-	CMOB(1); SANIT; SOV
1704.90.75.4.00.J	----- Igual o superior al 40% e inferior al 50%.	-	CMOB(1); SANIT; SOV
1704.90.75.5.00.G	----- Igual o superior al 50% e inferior al 60%.	-	CMOB(1); SANIT; SOV
1704.90.75.6.00.E	----- Igual o superior al 60% e inferior al 70%.	-	CMOB(1); SANIT; SOV
1704.90.75.7.00.C	----- Igual o superior al 70% e inferior al 80%.	-	CMOB(1); SANIT; SOV
1704.90.75.8.00.A	----- Igual o superior al 80%.	-	CMOB(1); SANIT; SOV
1704.90.75.8.00.I	----- Los demás.	-	CMOB(1); SANIT; SOV
	----- Los demás.	-	
1704.90.81	----- Obtenidos por compresión:	-	
	----- Que no contengan materias grasas procedentes de la leche o que las contengan en cantidad inferior al 1,5% en peso.	-	
1704.90.81.1.00.H	----- Que no contengan sacarosa o que la contengan en cantidad	-	CMOB(2); SANIT; SOV

CODIFICACION	DESIGNACION DE LAS MERCANCIAS	UNIDADES SUPLEMENT	OBSERVACIONES
	inferior al 5% en peso (incluido el azúcar invertido, calculado en sacarosa)		
	----- Con un contenido en peso de sacarosa (incluido el azúcar invertido, calculado en sacarosa)		
1704 90 81 2 00 F	----- Igual o superior al 5% e inferior al 30%	-	CMOB(2); SANIT; SOV
1704 90 81 3 00 D	----- Igual o superior al 30% e inferior al 40%	-	CMOB(2); SANIT; SOV
1704 90 81 4 00 B	----- Igual o superior al 40% e inferior al 50%	-	CMOB(2); SANIT; SOV
1704 90 81 5 00 I	----- Igual o superior al 50% e inferior al 80%	-	CMOB(2); SANIT; SOV
1704 90 81 6 00 G	----- Igual o superior al 80%	-	CMOB(2); SANIT; SOV
	----- Los demás, con un contenido en peso de sacarosa (incluido el azúcar invertido, calculado en sacarosa):		
1704 90 81 7 00 E	----- Inferior al 30%	-	CMOB(2); SANIT; SOV
1704 90 81 8 00 C	----- Igual o superior al 30% e inferior al 70%	-	CMOB(2); SANIT; SOV
1704 90 81 9 00 A	----- Igual o superior al 70%	-	CMOB(2); SANIT; SOV
1704 90 99	----- Los demás:		
	----- Que no contengan materias grasas procedentes de la leche o que las contengan en cantidad inferior al 1,5% en peso:		
1704 90 99 1 00 H	----- Que no contengan sacarosa o que la contengan en cantidad inferior al 5% en peso (incluido el azúcar invertido, calculado en sacarosa)	-	CMOB(3); SANIT; SOV
	----- Con un contenido en peso de sacarosa (incluido el azúcar invertido, calculado en sacarosa):		
1704 90 99 2 00 F	----- Igual o superior al 5% e inferior al 30%	-	CMOB(3); SANIT; SOV
1704 90 99 3 00 D	----- Igual o superior al 30% e inferior al 40%	-	CMOB(3); SANIT; SOV
1704 90 99 4 00 B	----- Igual o superior al 40% e inferior al 80%	-	CMOB(3); SANIT; SOV
1704 90 99 5 00 I	----- Igual o superior al 80% e inferior al 90%	-	CMOB(3); SANIT; SOV
1704 90 99 6 00 G	----- Igual o superior al 90%	-	CMOB(3); SANIT; SOV
	----- Los demás		
1704 90 99 7 00 E	----- Que no contengan sacarosa o que la contengan en cantidad inferior al 5% en peso (incluido el azúcar invertido, calculado en sacarosa)	-	CMOB(3); SANIT; SOV
	----- Con un contenido en peso de sacarosa (incluido el azúcar invertido, en sacarosa):		
1704 90 99 8 00 C	----- Inferior al 70%	-	CMOB(3); SANIT; SOV
1704 90 99 9 00 A	----- Igual o superior al 70%	-	CMOB(3); SANIT; SOV

N.º	REMISIONES
(1)	La inclusión en esta subpartida se subordinará a las condiciones previstas en las disposiciones comunitarias dictadas en la materia.
(37)	Se considerará como azúcar preferencial al azúcar de caña sin aromatizar y sin adición de colorantes, originario de los países mencionados a continuación y dentro del límite de determinadas cantidades: Anguilla, Barbados, Belice, Congo (República Popular del), Fidji (Islas), Guayana, Jamaica, Kenia, Madagascar, Malawi, Mauricio (Isla), Uganda, San Cristóbal y Nevis, Surinam, Swaziland, Tanzania, Trinidad y Tobago.
(38)	Con reserva de las disposiciones de los Reglamentos (CEE) nº 1785/81 del Consejo de 30 de Junio de 1981 (DO nº L 177 del 01.07.1981).
(39)	Cotización diferencial.
(40)	El régimen establecido para la lactosa y el jarabe de lactosa de la subpartida 1702 10 90 se aplicará también a la lactosa y al jarabe de lactosa de la subpartida 1702 10 10.
(41)	El régimen establecido para la glucosa y el jarabe de glucosa de las subpartidas 1702 30 91, 1702 30 99 y 1702 40 80 se aplicará también a la glucosa y al jarabe de glucosa de las subpartidas 1702 30 51 y 1702 30 59.

CODIFICACION	DESIGNACION DE LAS MERCANCIAS	UNIDADES SUPLEMENT	OBSERVACIONES
CAPITULO 18			
CACAO Y SUS PREPARACIONES.			
18.01	CACAO EN GRANO, ENTERO O PARTIDO, CRUDO O TOSTADO:		
1801.00.00.1.00.G	- Crudo.	-	SANIT; FITIN; SOV
1801.00.00.2.00.E	- Tostado.	-	SANIT; SOV
18.02	CASCARA, PELICULAS Y DEMAS RESIDUOS DE CACAO:		
1802.00.00.1.00.F	- Con 1X o más de grasa.	-	SANIT; SOV
1802.00.00.2.00.D	- Con menos de 1X de grasa.	-	SANIT; SOV
18.03	PASTA DE CACAO, INCLUSO DESGRASADA:		
1803.10.00.0.00.E	- Sin desgrasar.	-	SANIT; SOV
1803.20.00.0.00.C	- Desgrasada total o parcialmente.	-	SANIT; SOV
18.04	MANTECA, GRASA Y ACEITE DE CACAO.		
1804.00.00.0.00.F		-	SANIT; SOV
18.05	CACAO EN POLVO SIN AZUCARAR NI EDULCORAR DE OTRO MODO.		
1805.00.00.0.00.E		-	SANIT; SOV
18.06	CHOCOLATE Y DEMAS PREPARACIONES ALIMENTICIAS QUE CONTENGAN CACAO:		
1806.10	- Cacao en polvo azucarado o edulcorado de otro modo:		
1806.10.10	- - Sin sacarosa o isoglucosa o con menos del 85% en peso (incluido el azúcar invertido calculado en sacarosa):		
	- - - Sin sacarosa o con menos del 5% en peso (incluido el azúcar invertido calculado en sacarosa) o de isoglucosa calculado igualmente en sacarosa:		
1806.10.10.1.19.H	- - - - Sin sacarosa o isoglucosa.	-	SANIT; SOV; DMOB
1806.10.10.2	- - - - Con menos del 5% en peso de sacarosa (incluido el azúcar invertido calculado en sacarosa) o de isoglucosa calculado igualmente en sacarosa:	-	SANIT; SOV; DMOB
1806.10.10.2.11.C	- - - - - Simplemente azucarado con sacarosa.	-	SANIT; SOV; DMOB
1806.10.10.2.19.F	- - - - - Los demás.	-	SANIT; SOV; DMOB
	- - - - Los demás		
1806.10.10.2.91.E	- - - - - Simplemente azucarado con sacarosa.	-	SANIT; SOV; DMOB
1806.10.10.2.99.H	- - - - - Los demás.	-	SANIT; SOV; DMOB
	- - - - Los demás		
1806.10.30.0	- - Con un contenido de sacarosa o isoglucosa igual o superior al 85% en peso e inferior al 80% (incluido el azúcar invertido calculado en sacarosa):		

CODIFICACION	DESIGNACION DE LAS MERCANCIAS	UNIDADES SUPLEMENT	OBSERVACIONES
1806.10.30.0.10.E	- - - Simplemente azucarado con sacarosa.	-	DMOB; SANIT; SOV
1806.10.30.0.90.G	- - - Los demás.	-	DMOB; SANIT; SOV
1806.10.90.0	- - Con un contenido en peso de sacarosa o isoglucosa igual o superior al 80% en peso (incluido el azúcar invertido calculado en sacarosa):		
1806.10.90.0.10.B	- - - Simplemente azucarado con sacarosa.	-	DMOB; SANIT; SOV
1806.10.90.0.90.D	- - - Los demás.	-	DMOB; SANIT; SOV
1806.20	- Las demás preparaciones en bloques o en barras con un peso superior a 2 kg. o bien líquidas, pastosas, en polvo, gránulos o formas similares, en recipientes o envases inmediatos con un contenido superior a 2 kg:		
1806.20.10	- - Con un contenido de manteca de cacao igual o superior al 31% en peso, o con contenido total de manteca de cacao y grasa de leche igual o superior al 31% en peso:		
1806.20.10.1.00.F	- - - Que no contengan sacarosa o que la contengan en cantidad inferior al 5% en peso (incluido el azúcar invertido calculado en sacarosa).	-	CMOB(1); SANIT; SOV
1806.20.10.9.00.I	- - - Las demás	-	CMOB(1); SANIT; SOV
1806.20.30	- - Con un contenido total de manteca de cacao y grasa de leche igual o superior al 25% e inferior al 31% en peso:		
1806.20.30.1.00.B	- - - Que no contengan sacarosa o que la contengan en cantidad inferior a 5% en peso (incluido el azúcar invertido calculado en sacarosa)	-	CMOB(1); SANIT; SOV
1806.20.30.9.00.E	- - - Las demás	-	CMOB(1); SANIT; SOV
	- - Las demás:		
1806.20.50	- - Con un contenido de manteca de cacao igual o superior al 18% en peso:		
	- - - - Que no contengan materias grasas procedentes de la leche o que las contengan en cantidad inferior al 1,5% en peso y con un contenido en peso de sacarosa (incluido el azúcar invertido calculado en sacarosa):		
1806.20.50.1.00.G	- - - - - Inferior al 50%.	-	CMOB(1); SANIT; SOV
1806.20.50.2.00.E	- - - - - Igual o superior al 50%.	-	CMOB(1); SANIT; SOV
	- - - - Con un contenido en peso de materias grasas procedentes de la leche:		
1806.20.50.3.00.C	- - - - - Igual o superior al 1,5% e inferior al 3%.	-	CMOB(1); SANIT; SOV
1806.20.50.4.00.A	- - - - - Igual o superior al 3% e inferior al 4,5%.	-	CMOB(1); SANIT; SOV
1806.20.50.5.00.H	- - - - - Igual o superior al 4,5% e inferior al 6%.	-	CMOB(1); SANIT; SOV
1806.20.50.6.00.F	- - - - - Igual o superior al 6%.	-	CMOB(1); SANIT; SOV
1806.20.70.0.00.E	- - Preparaciones llamadas "chocolate milk crumb".	-	CMOB(1); SANIT; SOV
1806.20.90	- - - Las demás:		
	- - - - Que no contengan materias grasas procedentes de la leche o que las contengan en cantidad inferior al 1,5% en peso y con un contenido en peso de sacarosa (incluido el azúcar invertido calculado en sacarosa):		

CODIFICACION	DESIGNACION DE LAS MERCANCIAS	UNIDADES SUPLEMENT.	OBSERVACIONES
1808.20.90.1.00.I	- - - - - Inferior al 50X.	-	CMOB(2); SANIT; SOV
1808.20.90.2.00.G	- - - - - Igual o superior al 50X.	-	CMOB(2); SANIT; SOV
	- - - - - Con un contenido en peso de materias grasas procedentes de la leche		
1808.20.90.3.00.E	- - - - - Igual o superior al 1,5X e inferior al 3X	-	CMOB(2); SANIT; SOV
1808.20.90.4.00.C	- - - - - Igual o superior al 3X e inferior al 4,5X.	-	CMOB(2); SANIT; SOV
1808.20.90.5.00.J	- - - - - Igual o superior al 4,5X e inferior al 6X.	-	CMOB(2); SANIT; SOV
1808.20.90.6.00.H	- - - - - Igual o superior al 6X	-	CMOB(2); SANIT; SOV
	- Los demás, en bloques, en tabletas o en barras:		
1808.31.00	- - Rellenos:		
1808.31.00.1.00.E	- - - - - Que no contengan sacarosa o que la contengan en cantidad inferior al 5X en peso (incluido el azúcar invertido calculado en sacarosa).	-	CMOB(1); SANIT; SOV
	- - - - - Los demás:		
	- - - - - Que no contengan materias grasas procedentes de la leche o que las contengan en cantidad inferior al 1,5X en peso y con un contenido en peso de sacarosa (incluido el azúcar invertido calculado en sacarosa):		
1808.31.00.2.00.C	- - - - - Inferior al 50X	-	CMOB(1); SANIT; SOV
1808.31.00.3.00.A	- - - - - Igual o superior al 50X.	-	CMOB(1); SANIT; SOV
	- - - - - Con un contenido en peso de materias grasas procedentes de la leche		
1808.31.00.4.00.I	- - - - - Igual o superior al 1,5X e inferior al 3X.	-	CMOB(1); SANIT; SOV
1808.31.00.5.00.F	- - - - - Igual o superior al 3X e inferior al 4,5X	-	CMOB(1); SANIT; SOV
1808.31.00.6.00.D	- - - - - Igual o superior al 4,5X e inferior al 6X.	-	CMOB(1); SANIT; SOV
1808.31.00.7.00.B	- - - - - Igual o superior al 6X.	-	CMOB(1); SANIT; SOV
1808.32	- - Sin rellenar:		
1808.32.10	- - - Con cereales, nueces u otros frutos:		
1808.32.10.1.00.B	- - - - - Que no contengan sacarosa o que la contengan en cantidad inferior al 5X en peso (incluido el azúcar invertido calculado en sacarosa).	-	CMOB(4); SANIT; SOV
	- - - - - Los demás:		
	- - - - - Que no contengan materias grasas procedentes de la leche o que las contengan en cantidad inferior al 1,5X en peso y con un contenido en peso de sacarosa (incluido el azúcar invertido calculado en sacarosa):		
1808.32.10.2.00.J	- - - - - Inferior al 50X.	-	CMOB(4); SANIT; SOV
1808.32.10.3.00.H	- - - - - Igual o superior al 50X.	-	CMOB(4); SANIT; SOV
	- - - - - Con un contenido en peso de materias grasas procedentes de la leche:		
1808.32.10.4.00.F	- - - - - Igual o superior al 1,5X e inferior al 3X.	-	CMOB(4); SANIT; SOV

CODIFICACION	DESIGNACION DE LAS MERCANCIAS	UNIDADES SUPLEMENT.	OBSERVACIONES
1808.32.10.5.00.C	- - - - - Igual o superior al 3X e inferior al 4,5X	-	CMOB(4); SANIT; SOV
1808.32.10.6.00.A	- - - - - Igual o superior al 4,5X e inferior al 6X	-	CMOB(4); SANIT; SOV
1808.32.10.7.00.I	- - - - - Igual o superior al 6X.	-	CMOB(4); SANIT; SOV
1808.32.90	- - Los demás:		
1808.32.90.1.00.E	- - - - - Que no contengan sacarosa o que la contengan en cantidad inferior al 5X en peso (incluido el azúcar invertido calculado en sacarosa).	-	CMOB(4); SANIT; SOV
	- - - - - Los demás:		
	- - - - - Que no contengan materias grasas procedentes de la leche o que las contengan en cantidad inferior al 1,5X en peso y con un contenido en peso de sacarosa (incluido el azúcar invertido calculado en sacarosa):		
1808.32.90.2.00.C	- - - - - Inferior al 50X.	-	CMOB(4); SANIT; SOV
1808.32.90.3.00.A	- - - - - Igual o superior al 50X.	-	CMOB(4); SANIT; SOV
	- - - - - Con un contenido en peso de materias grasas procedentes de la leche:		
1808.32.90.4.00.I	- - - - - Igual o superior al 1,5X e inferior al 3X.	-	CMOB(4); SANIT; SOV
1808.32.90.5.00.F	- - - - - Igual o superior al 3X e inferior al 4,5X.	-	CMOB(4); SANIT; SOV
1808.32.90.6.00.D	- - - - - Igual o superior al 4,5X e inferior al 6X.	-	CMOB(4); SANIT; SOV
1808.32.90.7.00.B	- - - - - Igual o superior al 6X.	-	CMOB(4); SANIT; SOV
1808.90	- Los demás:		
	- - Chocolate y artículos de chocolate:		
	- - - Bombones, incluso rellenos:		
1808.90.11	- - - Con alcohol:		
1808.90.11.1.00.J	- - - - - Que no contengan sacarosa o que la contengan en cantidad inferior al 5X en peso (incluido el azúcar invertido calculado en sacarosa)	-	CMOB(4); SANIT; SOV
	- - - - - Los demás:		
	- - - - - Que no contengan materias grasas procedentes de la leche o que las contengan en cantidad inferior al 1,5X en peso y con un contenido en peso de sacarosa (incluido el azúcar invertido calculado en sacarosa):		
1808.90.11.2.00.H	- - - - - Inferior al 50X.	-	CMOB(4); SANIT; SOV
1808.90.11.3.00.F	- - - - - Igual o superior al 50X.	-	CMOB(4); SANIT; SOV
	- - - - - Con un contenido en peso de materias grasas procedentes de la leche:		
1808.90.11.4.00.D	- - - - - Igual o superior al 1,5X e inferior al 3X.	-	CMOB(4); SANIT; SOV
1808.90.11.5.00.A	- - - - - Igual o superior al 3X e inferior al 4,5X.	-	CMOB(4); SANIT; SOV
1808.90.11.6.00.I	- - - - - Igual o superior al 4,5X e inferior al 6X.	-	CMOB(4); SANIT; SOV

CODIFICACION	DESIGNACION DE LAS MERCANCIAS	UNIDADES SUPLEMENT.	OBSERVACIONES
1806.90.11.7.00.G	----- Igual o superior al 6X	-	CMOB(4); SANIT; SOV
1806.90.19	----- Los demás:		
1806.90.19.1.00.B	----- Que no contengan sacarosa o que la contengan en cantidad inferior al 5X en peso (incluido el azúcar invertido calculado en sacarosa).	-	CMOB(1); SANIT; SOV
	----- Los demás:		
	----- Que no contengan materias grasas procedentes de la leche o que las contengan en cantidad inferior al 1,5X en peso y con un contenido en peso de sacarosa (incluido el azúcar invertido calculado en sacarosa):		
1806.90.19.2.00.J	----- Inferior al 50X	-	CMOB(1); SANIT; SOV
1806.90.19.3.00.H	----- Igual o superior al 50X.	-	CMOB(1); SANIT; SOV
	----- Con un contenido en peso de materias grasas procedentes de la leche:		
1806.90.19.4.00.F	----- Igual o superior al 1,5X e inferior al 3X	-	CMOB(1); SANIT; SOV
1806.90.19.5.00.C	----- Igual o superior al 3X e inferior al 4,5X	-	CMOB(1); SANIT; SOV
1806.90.19.6.00.A	----- Igual o superior al 4,5X e inferior al 6X	-	CMOB(1); SANIT; SOV
1806.90.19.7.00.I	----- Igual o superior al 6X.	-	CMOB(1); SANIT; SOV
	----- Los demás:		
1806.90.31	----- Rellenos:		
1806.90.31.1.00.F	----- Que no contengan sacarosa o que la contengan en cantidad inferior al 5X en peso (incluido el azúcar invertido calculado en sacarosa).	-	CMOB(1); SANIT; SOV
	----- Los demás:		
	----- Que no contengan materias grasas procedentes de la leche o que las contengan en cantidad inferior al 1,5X en peso y con un contenido en peso de sacarosa (incluido el azúcar invertido calculado en sacarosa):		
1806.90.31.2.00.D	----- Inferior al 50X.	-	CMOB(1); SANIT; SOV
1806.90.31.3.00.B	----- Igual o superior al 50X.	-	CMOB(1); SANIT; SOV
	----- Con un contenido en peso de materias grasas procedentes de la leche:		
1806.90.31.4.00.J	----- Igual o superior al 1,5X e inferior al 3X	-	CMOB(1); SANIT; SOV
1806.90.31.5.00.G	----- Igual o superior al 3X e inferior al 4,5X.	-	CMOB(1); SANIT; SOV
1806.90.31.6.00.E	----- Igual o superior al 4,5X e inferior al 6X.	-	CMOB(1); SANIT; SOV
1806.90.31.7.00.C	----- Igual o superior al 6X.	-	CMOB(1); SANIT; SOV
1806.90.39	----- Sin rellenar.		
1806.90.39.1.00.H	----- Que no contengan sacarosa o que la contengan en cantidad inferior al 5X en peso (incluido el azúcar invertido calculado en sacarosa).	-	CMOB(4); SANIT; SOV

CODIFICACION	DESIGNACION DE LAS MERCANCIAS	UNIDADES SUPLEMENT.	OBSERVACIONES
	----- Los demás:		
	----- Que no contengan materias grasas procedentes de la leche o que las contengan en cantidad inferior al 1,5X en peso y con un contenido en peso de sacarosa (incluido el azúcar invertido calculado en sacarosa):		
1806.90.39.2.00.F	----- Inferior al 50X.	-	CMOB(4); SANIT; SOV
1806.90.39.3.00.D	----- Igual o superior al 50X.	-	CMOB(4); SANIT; SOV
	----- Con un contenido en peso de materias grasas procedentes de la leche:		
1806.90.39.4.00.B	----- Igual o superior al 1,5X e inferior al 3X.	-	CMOB(4); SANIT; SOV
1806.90.39.5.00.I	----- Igual o superior al 3X e inferior al 4,5X.	-	CMOB(4); SANIT; SOV
1806.90.39.6.00.G	----- Igual o superior al 4,5X e inferior al 6X	-	CMOB(4); SANIT; SOV
1806.90.39.7.00.E	----- Igual o superior al 6X.	-	CMOB(4); SANIT; SOV
1806.90.50	----- Artículos de confitería y sucedáneos fabricados con productos sustitutivos del azúcar, que contengan cacao:		
1806.90.50.1.00.B	----- Que no contengan sacarosa o que la contengan en cantidad inferior al 5X en peso (incluido el azúcar invertido calculado en sacarosa)	-	CMOB(3); SANIT; SOV
	----- Los demás:		
	----- Que no contengan materias grasas procedentes de la leche o que las contengan en cantidad inferior al 1,5X en peso y con un contenido en peso de sacarosa (incluido el azúcar invertido calculado en sacarosa):		
1806.90.50.2.00.J	----- Inferior al 50X	-	CMOB(3); SANIT; SOV
1806.90.50.3.00.H	----- Igual o superior al 50X.	-	CMOB(3); SANIT; SOV
	----- Con un contenido en peso de materias grasas procedentes de la leche:		
1806.90.50.4.00.F	----- Igual o superior al 1,5X e inferior al 3X.	-	CMOB(3); SANIT; SOV
1806.90.50.5.00.C	----- Igual o superior al 3X e inferior al 4,5X.	-	CMOB(3); SANIT; SOV
1806.90.50.6.00.A	----- Igual o superior al 4,5X e inferior al 6X.	-	CMOB(3); SANIT; SOV
1806.90.50.7.00.I	----- Igual o superior al 6X.	-	CMOB(3); SANIT; SOV
1806.90.60.0	----- Pastas para untar que contengan cacao:		
1806.90.60.0.10.A	----- En envases inmediatos de contenido neto inferior o igual a 1 kg	-	CMOB(4); SANIT; SOV
1806.90.60.0.90.C	----- Las demás	-	CMOB(4); SANIT; SOV
1806.90.70.0	----- Preparaciones para bebidas, que contengan cacao:		
1806.90.70.0.10.I	----- En envases inmediatos de contenido neto inferior o igual a 1 kg	-	CMOB(4); SANIT; SOV
1806.90.70.0.90.A	----- Las demás.	-	CMOB(4); SANIT; SOV
1806.90.90.0	----- Los demás:		
1806.90.90.0.10.E	----- En envases inmediatos de contenido neto inferior o igual a 1 kg.	-	CMOB(2); SANIT; SOV

CODIFICACION	DESIGNACION DE LAS MERCANCIAS	UNIDADES SUPLEMENT.	OBSERVACIONES
1806.60.90.0.90.G	- - - Los demás	-	CMOB(2); SANIT. SOV

N.º	REMISIONES
(996)	Volumen de importación ilimitado.

CODIFICACION	DESIGNACION DE LAS MERCANCIAS	UNIDADES SUPLEMENT.	OBSERVACIONES
CAPITULO 19			
PREPARACIONES A BASE DE CEREALES, HARINA, ALMIDON, FECULA O LECHE; PRODUCTOS DE PASTERIA.			
19.01	EXTRACTO DE MALTA; PREPARACIONES ALIMENTICIAS DE HARINA, SEMOLA, ALMIDON, FECULA O EXTRACTO DE MALTA, SIN POLVO DE CACAO O CON EL EN UNA PROPORCION INFERIOR AL 50% EN PESO, NO EXPRESADAS NI COMPRENDIDAS EN OTRAS PARTIDAS; PREPARACIONES ALIMENTICIAS DE PRODUCTOS DE LAS PARTIDAS 04.01 A 04.04 SIN POLVO DE CACAO O CON EL EN UNA PROPORCION INFERIOR AL 10% EN PESO, NO EXPRESADAS NI COMPRENDIDAS EN OTRAS PARTIDAS:		
1901.10.00	- Preparaciones para la alimentación (infantil) acondicionadas para la venta al por menor:		
1901.10.00.1	- - A base de productos de las partidas 04.01 a 04.04:		
	- - - Que contengan extractos de malta y con un contenido en peso de azúcares reductores (calculado en maltosa) igual o superior al 30%:		
1901.10.00.1.11.A	- - - - Que contengan cacao	-	CMOB(4); SANIT; SOV
1901.10.00.1.18.D	- - - - Las demás.	-	CMOB(4); SANIT; SOV
	- - - - Las demás:		
1901.10.00.1.91.C	- - - - Que contengan cacao	-	CMOB(4); SANIT; SOV
1901.10.00.1.99.F	- - - - Las demás.	-	CMOB(4); SANIT; SOV
1901.10.00.9	- - Las demás:		
	- - - Que contengan extractos de malta y con un contenido en peso de azúcares reductores (calculado en maltosa) igual o superior al 30%:		
1901.10.00.9.11.D	- - - - Que contengan cacao.	-	CMOB(4); SANIT; SOV
1901.10.00.9.18.G	- - - - Las demás.	-	CMOB(4); SANIT; SOV
	- - - - Las demás:		
1901.10.00.9.91.F	- - - - Que contengan cacao.	-	CMOB(4); SANIT; SOV
1901.10.00.9.99.I	- - - - Las demás.	-	CMOB(4); SANIT; SOV
1901.20.00.0.00.D	- Mezclas y pastas para la preparación de productos de panadería, pastelería o pastelería de la partida 10.05.	-	DMOB; SANIT; SOV
1901.90	- Los demás:		
	- Extracto de malta:		
1901.90.11.0.00.F	- - Con un contenido de extracto seco igual o superior a 80% en peso.	-	DMOB; SANIT; SOV
1901.90.19.0.00.H	- - - Los demás.	-	DMOB; SANIT; SOV
1901.90.90	- - Los demás:		
1901.90.90.1	- - - A base de productos de las partidas 04.01 a 04.04:		
1901.90.90.1.91.G	- - - - Que contengan cacao.	-	CMOB(2); SANIT; SOV

CODIFICACION	DESIGNACION DE LAS MERCANCIAS	UNIDADES SUPLEMENT.	OBSERVACIONES
1901.90.90.1.99.J	- - - - Los demás.	-	CMOB(2); SANIT; SOV
1901.90.90.9	- - - Los demás:		
	- - - - Preparados a base de harina de plantas leguminosas, presentados en forma de discos de pasta secada al sol llamados "papad":		
1901.90.90.9.11.H	- - - - - Que contengan cacao.	-	CMOB(2); SANIT; SOV
1901.90.90.9.19.A	- - - - - Los demás.	-	CMOB(2); SANIT; SOV
	- - - - - Los demás:		
1901.90.90.9.91.J	- - - - - Que contengan cacao.	-	CMOB(2); SANIT; SOV
1901.90.90.9.99.C	- - - - - Los demás.	-	CMOB(2); SANIT; SOV
19.02	PASTAS ALIMENTICIAS, INCLUIDO COCIDAS O RELLENAS (DE CARNE U OTRAS SUSTANCIAS) O BIEN PREPARADAS DE OTRA FORMA, TALES COMO ESPAGUETIS, FIDEOS, MACARRONES, TALLARRINES, LASAÑAS, RÓQUIS, RAVIOLES O CAMELONES; CUSCUS, INCLUIDO PREPARADO:		
	- Pastas alimenticias sin cocer, rellenar ni preparar de otra forma:		
1902.11.00.0.00.D	- - Que contengan huevo.	-	CMOB; SANIT; SOV
1902.19	- - Las demás:		
1902.19.10.0.00.D	- - - Sin harina ni sémola de trigo blando	-	CMOB; SANIT; SOV
1902.19.90.0.00.G	- - - Las demás.	-	CMOB; SANIT; SOV
1902.20	- Pastas alimenticias rellenas, incluso cocidas o preparadas de otra forma:		
1902.20.10	- - Con más de 20% en peso de pescados y crustáceos, moluscos y otros invertebrados acuáticos:		
1902.20.10.1.00.I	- - - Rellenas de pescado.	-	SANIT; SOV
1902.20.10.2.00.G	- - - Rellenas de crustáceos, moluscos u otros invertebrados acuáticos.	-	SANIT; SOV
1902.20.30.0.00.G	- - - Con más de 20% en peso, de embutidos y similares, de carne y despojos de cualquier clase, incluida la grasa de cualquier naturaleza u origen.	-	FMOB; SANIT; SOV
	- - Las demás:		
1902.20.91.0.00.C	- - - Cocidas.	-	DMOB; SANIT; SOV
1902.20.99.0.00.E	- - - Las demás.	-	DMOB; SANIT; SOV
1902.30	- Las demás pastas alimenticias:		
1902.30.10.0.00.I	- - Secas	-	DMOB; SANIT; SOV
1902.30.90.0.00.B	- - Las demás.	-	DMOB; SANIT; SOV
1902.40	- Cuscús:		
1902.40.10.0.00.G	- - Sin preparar.	-	CMOB; SANIT; SOV
1902.40.90.0.00.J	- - Los demás.	-	DMOB; SANIT; SOV

CODIFICACION	DESIGNACION DE LAS MERCANCIAS	UNIDADES SUPLEMENT	OBSERVACIONES
19.03	TAPIOCA Y SUS SUCEDACEOS CON FECULA, EN COPOS, GRUMOS, GRANOS PELADOS, CERNIDURAS O FORMAS SIMILARES.		
1903.00.00.0.10.E	- Fécula de patatas	-	CMOB, SANIT, VETER, SOV
1903.00.00.0.90.G	- Los demás	-	CMOB, SANIT, VETER, SOV
19.04	PRODUCTOS A BASE DE CEREALES OBTENIDOS POR INSUFLADO O TOSTADO (POR EJEMPLO: HOJUELAS, COPOS DE MAIZ); CEREALES EN GRANO PRECOCIDOS O PREPARADOS DE OTRA FORMA, EXCEPTO EL MAIZ.		
1904.10	- Productos a base de cereales, obtenidos por insuflado o tostado.		
1904.10.10	- - A base de maíz		
1904.10.10.1.00.I	- - - Que contengan cacao.	-	DMOB, SANIT, SOV
1904.10.10.9.00.B	- - - Los demás.	-	DMOB, SANIT, VETER, SOV
1904.10.30	- - A base de arroz.		
1904.10.30.1.00.E	- - - Que contengan cacao.	-	DMOB, SANIT, SOV
1904.10.30.9.00.H	- - - Los demás	-	DMOB, SANIT, VETER, SOV
1904.10.90	- - Los demás:		
1904.10.90.1.00.B	- - - Que contengan cacao	-	DMOB, SANIT, SOV
1904.10.90.9.00.E	- - - Los demás.	-	DMOB, SANIT, VETER, SOV
1904.90	- Los demás:		
1904.90.10	- - Arroz		
1904.90.10.1.00.B	- - - Que contengan cacao	-	DMOB, SANIT, SOV
1904.90.10.9.00.E	- - - Los demás.	-	DMOB, SANIT, SOV
1904.90.90	- - Los demás:		
1904.90.90.1.90.F	- - - Que contengan cacao.	-	DMOB, SANIT, SOV
1904.90.90.9	- - - Los demás.		
1904.90.90.9.10.G	- - - - Productos llamados "semola de trigo Bulgur" constituidos por granos parcialmente mondados y triturados que contengan aun una pequeña cantidad de granos enteros y que hayan sufrido, además, un tratamiento térmico (precocinado).	-	DMOB, SANIT, SOV
1904.90.90.9.90.I	- - - - Los demás	-	DMOB, SANIT, SOV
19.05	PRODUCTOS DE PANADERIA, PASTELERIA O GALLETERIA, INCLUIDO CON CACAO; HOSTIAS, SELLOS VACIOS DEL TIPO DE LOS USADOS PARA MEDICAMENTOS, OBLEAS, PASTAS DESECADAS DE HARINA, ALMIDON O FECULA, EN HOJAS Y PRODUCTOS SIMILARES.		
1905.10.00.0.00.B	- Pan crujiente llamado "Knackebrot".	-	DMOB, SANIT, SOV

CODIFICACION	DESIGNACION DE LAS MERCANCIAS	UNIDADES SUPLEMENT	OBSERVACIONES
1905.20	- Pan de especias:		
1905.20.10.0.00.H	- - Con un contenido de sacarosa (incluido el azúcar invertido calculado en sacarosa) inferior a 30% en peso.	-	DMOB, SANIT, SOV
1905.20.30.0.00.D	- - Con un contenido de sacarosa (incluido el azúcar invertido calculado en sacarosa) igual o superior a 30% e inferior a 50% en peso.	-	DMOB, SANIT, SOV
1905.20.90.0.00.A	- - Con un contenido de sacarosa (incluido el azúcar invertido calculado en sacarosa) igual o superior a 50% en peso.	-	DMOB, SANIT, SOV
1905.30	- Galletas dulces; "gaufres", barquillos y obleas:		
	- - Total o parcialmente recubiertos o revestidos de chocolate o de otras preparaciones que contengan cacao		
1905.30.11.0	- - - En envases inmediatos con un contenido no superior a 85 g		
1905.30.11.0.30.B	- - - - Galletas.	-	CMOB(1), SANIT, SOV
1905.30.11.0.80.G	- - - - Los demás.	-	CMOB(1), SANIT, SOV
1905.30.18.0	- - - Los demás:		
1905.30.18.0.30.D	- - - - Galletas.	-	CMOB(1), SANIT, SOV
1905.30.18.0.80.I	- - - - Los demás.	-	CMOB(1), SANIT, SOV
	- - Los demás:		
	- - - Galletas dulces:		
1905.30.30.0.00.B	- - - - Con un contenido de grasas de la leche igual o superior a 8% en peso	-	CMOB(1), SANIT, SOV
	- - - - Las demás:		
1905.30.51.0.00.F	- - - - Galletas dobles rellenas	-	CMOB(1), SANIT, SOV
1905.30.59.0.00.H	- - - - Las demás	-	CMOB(1), SANIT, SOV
	- - - "Gaufres", barquillos y obleas		
1905.30.91	- - - - Salados, rellenos o sin rellenar:		
1905.30.91.1.00.F	- - - - - Sin azúcar ni cacao.	-	CMOB(1), SANIT, SOV
1905.30.91.9.00.I	- - - - - Los demás.	-	CMOB(1), SANIT, SOV
1905.30.99	- - - - Los demás:		
1905.30.99.1.00.H	- - - - - Sin azúcar ni cacao.	-	CMOB(1), SANIT, SOV
1905.30.99.9.00.A	- - - - - Los demás	-	CMOB(1), SANIT, SOV
1905.40.00.0	- Pan tostado y productos similares tostados:		
1905.40.00.0.10.E	- - Galletas	-	CMOB(3), SANIT, SOV
1905.40.00.0.90.G	- - Los demás.	-	CMOB(3), SANIT, SOV
1905.90	- Los demás:		
1905.90.10.0.00.C	- - Pan ázimo (mazoth).	-	DMOB, SANIT, SOV

CODIFICACION	DESIGNACION DE LAS MERCANCIAS	UNIDADES SUPLEMENT	OBSERVACIONES
1905.90.20.0.00.A	- - Hostias, sellos vacíos de los tipos usados para medicamentos, obleas, pastas desecadas de harina, almidón o fécula, en hojas y productos similares	-	DMOB, SANIT, SOV
	- - Los demás:		
1905.90.30.0.00.I	- - Pan sin adición de miel, huevos, queso o frutos, con un contenido de azúcares y grasas no superior, cada uno, al 5% en peso sobre materia seca.	-	DMOB, SANIT, SOV
1905.90.40	- - "Gaufres", obleas y berquillos con un contenido de agua superior a 10% en peso:		
1905.90.40.1.00.E	- - Sin azúcar ni cacao.	-	CMOB(1); SANIT, SOV
1905.90.40.9.00.H	- - Los demás	-	CMOB(1); SANIT, SOV
1905.90.50	- - Galletas, productos extrudidos o expandidos, salados o aromatizados:		
1905.90.50.1	- - Sin azúcar ni cacao:		
1905.90.50.1.50.G	- - Galletas	-	CMOB(1), SANIT, SOV
1905.90.50.1.80.D	- - Los demás	-	CMOB(1); SANIT, SOV
1905.90.50.9	- - Los demás:		
1905.90.50.9.50.J	- - Galletas	-	CMOB(1); SANIT, SOV
1905.90.50.9.80.G	- - Los demás	-	CMOB(1); SANIT, SOV
	- - Los demás:		
1905.90.80.0.00.B	- - Con edulcorantes añadidos.	-	CMOB(1); SANIT, SOV
1905.90.90	- - Los demás:		
1905.90.90.1.00.D	- - Sin azúcar ni cacao	-	CMOB(1); SANIT, SOV
1905.90.90.9.00.G	- - Los demás	-	CMOB(1); SANIT, SOV

CODIFICACION	DESIGNACION DE LAS MERCANCIAS	UNIDADES SUPLEMENT	OBSERVACIONES
	CAPITULO 20		
	PREPARACIONES DE LEGUMERES U HORTALIZAS, DE FRUTOS O DE OTRAS PARTES DE PLANTAS		
20.01	LEGUMBRES, HORTALIZAS, FRUTOS Y DEMAS PARTES COMESTIBLES DE PLANTAS, PREPARADOS O CONSERVADOS EN VINAGRE O EN ACIDO ACETICO:		
2001.10.00.0	- Pepinos y pepinillos:		
	- - Pepinos:		
2001.10.00.0.11.J	- - Sin adición de azúcar	-	SANIT, SOV, SUB-YU
2001.10.00.0.19.C	- - Los demás	-	SANIT, SOV, SUB-YU
2001.10.00.0.90.D	- - Pepinillos	-	SANIT, SOV, SUB-YU
2001.20.00.0	- Cebollas:		
	- - Sin adición de azúcar:		
2001.20.00.0.11.H	- - Cebolletas, con un diámetro que no exceda de 30 mm.	-	SANIT, SOV
2001.20.00.0.19.A	- - Las demás:	-	SANIT, SOV
	- - Las demás:		
2001.20.00.0.91.J	- - Cebolletas, con un diámetro que no exceda de 30 mm	-	SANIT, SOV
2001.20.00.0.99.C	- - Las demás	-	SANIT, SOV
2001.90	- Los demás:		
2001.90.10.0.00.D	- - "Chutney" de mango	-	SANIT, SOV
2001.90.20.0	- - Frutos del género Capsicum, excepto los pimientos dulces:		
2001.90.20.0.10.A	- - Del 15 de noviembre al 30 de abril.	-	SANIT, SOV
2001.90.20.0.20.J	- - Del 1 de mayo al 14 de noviembre.	-	SANIT, SOV
2001.90.30.0.00.J	- - Maíz dulce (Zea mays var. saccharata)	-	DMOB, SANIT, SOV
2001.90.40.0	- - Nemes, boniatos y partes comestibles similares de plantas, con un contenido de almidón o de fécula igual o superior al 5% en peso:		
2001.90.40.0.10.G	- - Batatas para la alimentación humana, preparadas o conservadas de otro modo que con azúcar o jarabe.	-	DMOB, SANIT, SOV
2001.90.40.0.90.I	- - Las demás:	-	DMOB, SANIT, SOV
2001.90.50.0	- - Setas:		
2001.90.50.0.10.D	- - Sin adición de azúcar	-	CLI, SANIT, SOV
2001.90.50.0.90.F	- - Las demás:	-	CLI, SANIT, SOV
2001.90.60.0.00.C	- - Palmitos:	-	SANIT, SOV
2001.90.80	- - Los demás:		

CODIFICACION	DESIGNACION DE LAS MERCANCIAS	UNIDADES SUPLEMENT.	OBSERVACIONES
2001.90.80.1.70.J	- - - Hojas de vid y brotes de bambú.	-	SANIT; SOV
2001.90.80.9	- - - Los demás:		
	- - - - "Mixed pickles" y pimientos dulces.		
	- - - - Pimientos dulces.		
2001.90.80.9.11.G	- - - - Sin adición de azúcar.	-	SANIT; SOV
2001.90.80.9.19.J	- - - - Los demás.	-	SANIT; SOV
	- - - - Los demás:		
2001.90.80.9.21.F	- - - - Sin adición de azúcar.	-	SANIT; SOV
2001.90.80.9.29.I	- - - - Los demás.	-	SANIT; SOV
	- - - - Coliflores:		
2001.90.80.9.41.D	- - - - Sin adición de azúcar.	-	SANIT; SOV
2001.90.80.9.49.G	- - - - Las demás.	-	SANIT; SOV
	- - - - Aceitunas:		
2001.90.80.9.51.C	- - - - Sin adición de azúcar.	-	SANIT; SOV
2001.90.80.9.59.F	- - - - Las demás.	-	SANIT; SOV
	- - - - Papaya-Chutney:		
2001.90.80.9.61.B	- - - - Sin adición de azúcar.	-	SANIT; SOV
2001.90.80.9.59.E	- - - - Los demás.	-	SANIT; SOV
2001.90.80.9.70.C	- - - - Brotes de lúpulo y partes comestibles similares de plantas.	-	SANIT; SOV
	- - - - Los demás:		
	- - - - Sin adición de azúcar:		
2001.90.80.9.92.G	- - - - Comboux (Hibiscus esculentus L. o Abelmoschus esculentus L. Moench).	-	SANIT; SOV
2001.90.80.9.93.E	- - - - Los demás.	-	SANIT; SOV
	- - - - Los demás:		
2001.90.80.9.97.F	- - - - Comboux (Hibiscus esculentus L. o Abelmoschus esculentus L. Moench).	-	SANIT; SOV
2001.90.80.9.98.D	- - - - Los demás.	-	SANIT; SOV
20.02	TOMATES PREPARADOS O CONSERVADOS (EXCEPTO EN VINAGRE O EN ACIDO ACETICO):		
2002.10	- Tomates enteros o en trozos:		
2002.10.10.0.00.J	- - Pelados.	-	SANIT; SOV
2002.10.90.0.00.C	- - Los demás.	-	SANIT; SOV

CODIFICACION	DESIGNACION DE LAS MERCANCIAS	UNIDADES SUPLEMENT.	OBSERVACIONES
2002.90	- Los demás:		
2002.90.10.0.00.C	- - Con un contenido de materia seca inferior al 12% en peso.	-	CLI; SANIT; SOV
2002.90.30.0.00.I	- - Con un contenido de materia seca igual o superior al 12%, pero inferior o igual al 30% en peso.	-	CLI; SANIT; SOV
2002.90.90	- - Con un contenido de materia seca superior al 30% en peso:		
2002.90.90.1.00.D	- - - Concentrado de tomate.	-	CLI; SANIT; SOV
2002.90.90.9.00.G	- - - Los demás.	-	CLI; SANIT; SOV
20.03	SETAS Y TRUFAS, PREPARADAS O CONSERVADAS (EXCEPTO EN VINAGRE O EN ACIDO ACETICO):		
2003.10	- Setas:		
2003.10.10.0	- - Cultivadas:		
	- - - De la especie Psalliota (Agaricus): hortensis, alba o bispora y subedulis:		
	- - - - Conservas:		
2003.10.10.0.11.F	- - - - En salmuera.	-	CLI; SANIT; SOV
2003.10.10.0.19.I	- - - - Las demás.	-	CLI; SANIT; SOV
2003.10.10.0.20.G	- - - - Las demás.	-	CLI; SANIT; SOV
	- - - - Las demás:		
2003.10.10.0.91.H	- - - - Conservas.	-	CLI; SANIT; SOV
2003.10.10.0.99.A	- - - - Las demás.	-	CLI; SANIT; SOV
2003.10.90.0.00.B	- - Las demás.	-	CLI; SANIT; SOV
2003.20.00.0.00.I	- Trufas.	-	SANIT; SOV
20.04	LAS DEMAS LEGUMERES U HORTALIZAS, PREPARADAS O CONSERVADAS (EXCEPTO EN VINAGRE O EN ACIDO ACETICO), CONGELADAS:		
2004.10	- Patatas:		
2004.10.10.0.00.H	- - Simplemente cocidas.	-	SANIT; SOV
	- - Las demás:		
2004.10.91.0.00.V	- - - En forma de harinas, sémolas o copos.	-	DMOB(1); SANIT; SOV
2004.10.99.0.00.B	- - - Las demás.	-	SANIT; SOV
2004.90	- Las demás legumbres u hortalizas y las mezclas de hortalizas y/o legumbres:		
2004.90.10.0.00.A	- - Maíz dulce (Zea mays var. saccharata).	-	DMOB; SANIT; SOV
2004.90.30	- - Choucroute, alcaparras y aceitunas:		
2004.90.30.1.10.D	- - - Choucroute.	-	SANIT; SOV; SUB-YU

CODIFICACION	DESIGNACION DE LAS MERCANCIAS	UNIDADES SUPLEMENT.	OBSERVACIONES
2004.90.30.2.20.A	- - - Alcacharras.	-	SANIT; SOV
2004.90.30.2.30.J	- - - Aceitunas.	-	SANIT; SOV
2004.90.50.0.00.B	- - Guisantes (<i>Pisum sativum</i>) y judías verdes - - Las demás, incluidas las mezclas.	-	CLI; SANIT; SOV
2004.90.91.0.00.C	- - - Cebollas, simplemente cocidas.	-	SANIT; SOV
2004.90.95.0	- - - Alcachofas	-	
2004.90.95.0.10.H	- - - - Cogollos de alcachofa	-	SANIT; SOV
2004.90.95.0.90.J	- - - - Las demás	-	SANIT; SOV
2004.90.99	- - - Las demás.	-	
2004.90.99.1.70.F	- - - - Pimientos dulces.	-	SANIT; SOV
2004.90.99.2.90.B	- - - - Hojas de parra y palmitos.	-	SANIT; SOV
2004.90.99.9	- - - - Las demás	-	
	- - - - Mezclas.	-	
2004.90.99.9.11.C	- - - - - Mezclas llamadas Turfú que incluyan judías verdes, berenjenas, calabacines y otras diversas legumbres y hortalizas.	-	SANIT; SOV
2004.90.99.9.12.A	- - - - - Producto denominado "AJVAR" obtenido mediante la transformación de los pimientos, con adición de especias o de extractatos de especias o de destilados de especias naturales o, en su caso, de berenjenas o tomates, con un contenido total de extractos secos igual o superior al 9%, utilizado principalmente como ensalada.	-	SANIT; SOV
2004.90.99.9.19.F	- - - - - Las demás.	-	SANIT; SOV
2004.90.99.9.20.D	- - - - - Zanahorias	-	SANIT; SOV
2004.90.99.9.30.C	- - - - - Espárragos.	-	SANIT; SOV
2004.90.99.9.40.B	- - - - - Moringa oleifera (drumsticks).	-	SANIT; SOV
2004.90.99.9.50.A	- - - - - Camboux, rábanos y coles (excepto las colifloras)	-	SANIT; SOV
2004.90.99.9.60.J	- - - - - Caña de bambú.	-	SANIT; SOV
2004.90.99.9.90.G	- - - - - Las demás.	-	SANIT; SOV
20.05	LAS DEMÁS LEGUMBRES U HORTALIZAS, PREPARADAS O CONSERVADAS (EXCEPTO EN VINAGRE O EN ACIDO ACETICO), SIN CONGELAR:		
2005.10.00	- Legumbres u hortalizas homogeneizadas.		
2005.10.00.1	- En envases inmediatos con un contenido neto igual o inferior a 5 Kg.		
2005.10.00.1.10.F	- - - Mezclas.	-	SANIT; SOV
2005.10.00.1.20.E	- - - Zanahorias	-	SANIT; SOV

CODIFICACION	DESIGNACION DE LAS MERCANCIAS	UNIDADES SUPLEMENT.	OBSERVACIONES
2005.10.00.1.30.D	- - - Camboux, rábanos y coles (excepto las colifloras).	-	SANIT; SOV
2005.10.00.1.90.H	- - - Las demás	-	SANIT; SOV
2005.10.00.9	- - Las demás:		
2005.10.00.9.10.I	- - - Mezclas.	-	SANIT; SOV
2005.10.00.9.20.H	- - - Zanahorias.	-	SANIT; SOV
2005.10.00.9.30.G	- - - Camboux, rábanos y coles (excepto las colifloras).	-	SANIT; SOV
2005.10.00.9.90.A	- - - Las demás.	-	SANIT; SOV
2005.20	- Patatas:		
2005.20.10.0.00.E	- - En forma de harinas, semillas o copos.	-	DMOB(!); SANIT; SOV
2005.20.90	- - Las demás:		
2005.20.90.1.00.F	- - - En envases inmediatos con un contenido neto igual o inferior a 5 Kg.	-	SANIT; SOV
2005.20.90.9.00.I	- - - Las demás	-	SANIT; SOV
2005.30.00	- "Choucroute":		
2005.30.00.1.00.C	- - En envases inmediatos con un contenido neto igual o inferior a 5 Kg.	-	SANIT; SOV; SUB-YU
2005.30.00.9.00.F	- - Las demás.	-	SANIT; SOV; SUB-YU
2005.40.00	- Guisantes (<i>Pisum sativum</i>)		
2005.40.00.1.00.A	- - En envases inmediatos con un contenido neto igual o inferior a 5 Kg.	-	CLI; SANIT; SOV
2005.40.00.9.00.D	- - Los demás.	-	CLI; SANIT; SOV
2005.51.00	- Alubias (<i>Vigna spp.</i> , <i>Phaseolus spp.</i>)		
2005.51.00.1.00.G	- - Alubias desvainadas:		
2005.51.00.9.00.J	- - - En envases inmediatos con un contenido neto igual o inferior a 5 Kg.	-	SANIT; SOV
2005.58.00	- - Las demás:		
2005.58.00.1.00.I	- - - En envases inmediatos con un contenido neto igual o inferior a 5 Kg.	-	CLI; SANIT; SOV
2005.58.00.9.00.B	- - - Las demás.	-	CLI; SANIT; SOV
2005.60.00	- Espárragos.		
2005.60.00.1.00.F	- - En envases inmediatos con un contenido neto igual o inferior a 5 Kg.	-	SANIT; SOV
2005.60.00.9.00.I	- - Los demás.	-	SANIT; SOV
2005.70.00	- Aceitunas:		
2005.70.00.1.00.D	- - En envases inmediatos con un contenido neto igual o inferior a 5 Kg.	-	SANIT; SOV
2005.70.00.9.00.G	- - Las demás	-	SANIT; SOV

CODIFICACION	DESIGNACION DE LAS MERCANCIAS	UNIDADES SUPLEMENT	OBSERVACIONES
2005 80 00 0 00 D	- Maíz dulce (Zea mays var saccharata)	-	DMOB, SANIT, SOV
2005 90	- Las demás legumbres u hortalizas y las mezclas de hortalizas y/o legumbres	-	
2005 90 10 0	- Frutos del género Capsicum, excepto los pimientos dulces	-	
2005 90 10 0 10 I	- - Del 15 de noviembre al 30 de abril	-	SANIT, SOV
2005 90 10 0 20 H	- - Del 1 de mayo al 14 de noviembre	-	SANIT, SOV
2005 90 30	- Alcacharras	-	
2005 90 30 1 00 D	- - En envases inmediatos con un contenido neto igual o inferior a 5 Kg	-	SANIT, SOV
2005 90 30 9 00 G	- - Las demás	-	SANIT, SOV
2005 90 50	- Alcachofas	-	
2005 90 50 1	- - En envases inmediatos con un contenido neto igual o inferior a 5 Kg	-	
2005 90 50 1 10 H	- - - Cogollos de alcachofa	-	SANIT, SOV
2005 90 50 1 90 J	- - - Las demás	-	SANIT, SOV
2005 90 50 9	- - Las demás	-	
2005 90 50 9 10 A	- - - Cogollos de alcachofa	-	SANIT, SOV
2005 90 50 9 90 C	- - - Las demás	-	SANIT, SOV
2005 90 90	- Las demás:	-	
	- - Pimientos dulces	-	
2005 90 90 1 80 E	- - - En envases inmediatos con un contenido neto igual o inferior a 5 Kg	-	SANIT, SOV
2005 90 90 2 60 C	- - - En otros envases	-	SANIT, SOV
	- - Hojas de parra y palmitos	-	
2005 90 90 4 90 F	- - - En envases inmediatos con un contenido neto igual o inferior a 5 Kg	-	SANIT, SOV
2005 90 90 5 90 C	- - - En otros envases	-	SANIT, SOV
	- - Las demás	-	
2005 90 90 3	- - - En envases inmediatos con un contenido neto igual o inferior a 5 Kg.	-	
	- - - Mezclas	-	
2005 90 90 3 11 D	- - - - Mezclas llamadas Turú que incluyan judías verdes, berenjenas, calabacines y otras diversas legumbres y hortalizas	-	SANIT, SOV
2005 90 90 3 12 B	- - - - Producto denominado "AJVAR" obtenido mediante la transformación de los pimientos, con adición de especias o de extractos de especias o de destilados de especias naturales o, en su caso, de berenjenas o tomates con un contenido total de extractos secos igual o superior al 9%, utilizando principalmente como ensalada	-	SANIT, SOV
2005 90 90 3 18 G	- - - - Las demás	-	SANIT, SOV

CODIFICACION	DESIGNACION DE LAS MERCANCIAS	UNIDADES SUPLEMENT	OBSERVACIONES
2005 90 90 3 20 E	- - - - Zanahorias	-	SANIT, SOV
2005 90 90 3 30 D	- - - - Moringa oleifera (drumsticks)	-	SANIT, SOV
2005 90 90 3 40 C	- - - - Compoux, rábanos y coles (excepto las coliflores)	-	SANIT, SOV
2005 90 90 3 50 B	- - - - Caña de bambú	-	SANIT, SOV
2005 90 90 3 90 H	- - - - Las demás	-	SANIT, SOV
2005 90 90 9	- - - Las demás	-	
	- - - Mezclas	-	
2005 90 90 9 11 A	- - - - Mezclas llamadas Turú que incluyan judías verdes, berenjenas, calabacines y otras diversas legumbres y hortalizas	-	SANIT, SOV
2005 90 90 9 12 I	- - - - Productos denominados "AJVAR" obtenido mediante la transformación de los pimientos, con edición de especias o de extractos de especias o de destilados de especias naturales o, en su caso, de berenjenas o tomates con un contenido total de extractos secos igual o superior al 9%, utilizando principalmente como ensalada	-	SANIT, SOV
2005 90 90 9 19 D	- - - - Las demás	-	SANIT, SOV
2005 90 90 9 20 B	- - - - Zanahorias	-	SANIT, SOV
2005 90 90 9 30 A	- - - - Moringa oleifera (drumsticks)	-	SANIT, SOV
2005 90 90 9 40 J	- - - - Compoux, rábanos y coles (excepto las coliflores)	-	SANIT, SOV
2005 90 90 9 50 I	- - - - Caña de bambú	-	SANIT, SOV
2005 90 90 9 90 E	- - - - Las demás	-	SANIT, SOV
20 08	FRUTOS, CORTEZAS DE FRUTAS Y DEMAS PARTES DE PLANTAS, CONFITADOS CON AZUCAR (ALMIBARADOS, GLASEADOS O ESCARCHADOS):		
2006 00 10 0 00 H	- Jengibre	-	SANIT, SOV
	- Los demás:	-	
	- - Con un contenido de azúcar superior al 13% en peso	-	
2006 00 31 0 00 C	- - Cerezas	-	GMOB, SANIT, SOV
2006 00 39 0	- - Los demás:	-	
2006 00 39 0 10 D	- - - Frutos de las partidas y subpartidas 0801, 0803, 0804 10, 0804 40, 0804 90, 0805 40, 0807 20, 0810 20 90, 0810 30 90, 0810 40 10, 0810 40 50, 0810 40 90 y 0810 90	-	GMOB, SANIT, SOV
2006 00 39 0 90 F	- - - Los demás	-	GMOB, SANIT, SOV
2006 00 90 0	- - Los demás	-	
2006 00 90 0 10 J	- - - Frutos de las partidas y subpartidas 0801, 0803, 0804 10, 0804 40, 0804 90, 0805 40, 0807 20, 0810 20 90, 0810 30 90, 0810 40 10, 0810 40 50, 0810 40 90 y 0810 90	-	SANIT, SOV

CODIFICACION	DESIGNACION DE LAS MERCANCIAS	UNIDADES SUPLEMENT.	OBSERVACIONES
2006 00 90 0 90 B	- - - Los demás	-	SANIT; SOV
20.07	COMPOTAS, JALEAS Y MERMELADAS, PURES Y PASTAS DE FRUTOS, OBTENIDOS POR COCCION, INCLUIDO AZUCARADOS O EDULCORADOS DE OTRO MODO:		
2007 10	- Preparaciones homogeneizadas		
2007 10 10 0	- - Con un contenido de azúcar superior al 13% en peso		
2007 10 10 0 10 D	- - - De frutos de las partidas y subpartidas 0801, 0803, 0804 10, 0804 40, 0804 50, 0807 20, 0810 20 90, 0810 30 90, 0810 40 10, 0810 40 50, 0810 40 90, y 0810 90.	-	GMOB; SANIT; SOV
2007 10 10 0 20 C	- - - De frambuesa	-	GMOB; CLI; SANIT; SOV
2007 10 10 0 30 B	- - - De fresas	-	GMOB; CLI; SANIT; SOV
2007 10 10 0 90 F	- - - Los demás	-	GMOB; SANIT; SOV
2007 10 90 0	- - Los demás		
2007 10 90 0 10 G	- - - De frutos de las partidas y subpartidas 0801, 0803, 0804 10, 0804 40, 0804 50, 0807 20, 0810 20 90, 0810 30 90, 0810 40 10, 0810 40 50, 0810 40 90 y 0810 90 (con hueso)	-	SANIT; SOV
2007 10 90 0 20 F	- - - De frambuesa	-	CLI; SANIT; SOV
2007 10 90 0 30 E	- - - De fresas	-	CLI; SANIT; SOV
2007 10 90 0 90 J	- - - Los demás	-	SANIT; SOV
	- Los demás:		
2007 91	- - De agricos.		
2007 91 10	- - - Con un contenido de azúcar superior al 30% en peso		
	- - - - Compotas y mermeladas		
2007 91 10 1	- - - - - Mermeladas:		
2007 91 10 1 11 B	- - - - - De naranja	-	FMOB(4); SANIT; SOV
2007 91 10 1 19 E	- - - - - Las demás	-	FMOB(4); SANIT; SOV
2007 91 10 9	- - - - - Compotas		
2007 91 10 9 11 E	- - - - - De naranja	-	FMOB(4); SANIT; SOV
2007 91 10 9 19 H	- - - - - Las demás	-	FMOB(4); SANIT; SOV
2007 91 10 9 90 I	- - - - - Los demás	-	FMOB(4); SANIT; SOV
2007 91 30	- - - Con un contenido de azúcar superior al 13% sin exceder del 30% en peso		
	- - - - Compotas y mermeladas:		
2007 91 30 1	- - - - - Mermeladas:		
2007 91 30 1 11 H	- - - - - De naranja	-	GMOB; SANIT; SOV

CODIFICACION	DESIGNACION DE LAS MERCANCIAS	UNIDADES SUPLEMENT.	OBSERVACIONES
2007 91 30 1 19 A	- - - - - Las demás	-	GMOB; SANIT; SOV
2007 91 30 9	- - - - - Compotas		
2007 91 30 9 11 A	- - - - - De naranja	-	GMOB; SANIT; SOV
2007 91 30 9 19 D	- - - - - Las demás	-	GMOB; SANIT; SOV
2007 91 30 9 90 E	- - - - - Los demás	-	GMOB; SANIT; SOV
2007 91 90	- - - Los demás		
	- - - - Compotas y mermeladas:		
2007 91 90 1	- - - - - Mermeladas:		
2007 91 90 1 11 E	- - - - - De naranja	-	SANIT; SOV
2007 91 90 1 19 H	- - - - - Las demás	-	SANIT; SOV
2007 91 90 9	- - - - - Compotas		
2007 91 90 9 11 H	- - - - - De naranja	-	SANIT; SOV
2007 91 90 9 19 A	- - - - - Las demás	-	SANIT; SOV
2007 91 90 9 90 B	- - - - - Los demás	-	SANIT; SOV
2007 99	- - Los demás		
	- - - Con un contenido de azúcar superior al 30% en peso		
2007 99 10 0 00 J	- - - - Puré y pasta de ciruela, en envases inmediatos con un contenido neto superior a 100 kg, que se destinen a una transformación industrial: (1)	-	FMOB(5); SANIT; SOV
2007 99 20 0 00 G	- - - - Puré y pasta de castañas.	-	GMOB; SANIT; SOV
	- - - - Los demás		
2007 99 31 0 00 D	- - - - - De cerezas	-	FMOB(5); SANIT; SOV
2007 99 33 0 00 B	- - - - - De fresas	-	FMOB(5); CLI; SANIT; SOV
2007 99 35 0 00 J	- - - - - De frambuesas	-	FMOB(5); CLI; SANIT; SOV
2007 99 39 0	- - - - - Los demás		
2007 99 39 0 10 E	- - - - - De frutos de las partidas y subpartidas 0801, 0803, 0804 10, 0804 40, 0804 50, 0807 20, 0810 20 90, 0810 30 90, 0810 40 10, 0810 40 50, 0810 40 90 y 0810 90.	-	FMOB(5); SANIT; SOV
2007 99 39 0 90 G	- - - - - Los demás	-	FMOB(5); SANIT; SOV
	- - - Con un contenido de azúcares superior al 13% sin exceder del 30% en peso		
2007 99 51 0 00 I	- - - - Puré y pasta de castañas	-	GMOB; SANIT; SOV
2007 99 59 0	- - - - Los demás		
2007 99 59 0 10 J	- - - - - De frutos de las partidas y subpartidas 0801, 0803, 0804 10, 0804 40, 0804 50, 0807 20, 0810 20 90, 0810 30 90, 0810 40 10, 0810 40 50, 0810 40 90 y 0810 90.	-	GMOB; SANIT; SOV

CODIFICACION	DESIGNACION DE LAS MERCANCIAS	UNIDADES SUPLEMENT	OBSERVACIONES
2007 99 59 0 20 I	- - - - De frambuesa	-	GMOB, CLI, SANIT, SOV
2007 99 59 0 30 H	- - - - De fresa	-	GOMB, CLI, SANIT, SOV
2007 99 59 0 90 B	- - - - Los demás	-	GMOB, SANIT, SOV
2007 99 90 0	- - - - Los demás	-	
2007 99 90 0 10 A	- - - - De frutos de las partidas y subpartidas n 0801, 0803, 0804 10, 0804 40, 0804 50, 0807 20, 0810 20 90, 0810 30 90, 0810 40 10, 0810 40 50, 0810 40 90, 0810 90	-	SANIT, SOV
2007 99 90 0 20 J	- - - - De frambuesa	-	CLI, SANIT, SOV
2007 99 90 0 30 I	- - - - Puré de higos	-	SANIT, SOV, CLI
2007 99 90 0 40 H	- - - - De fresas	-	SANIT, SOV
2007 99 90 0 90 C	- - - - Los demás	-	SANIT, SOV
20 08	FRUTOS Y DEMAS PARTES COMESTIBLES DE PLANTAS, PREPARADOS O CONSERVADOS DE OTRA FORMA INCLUSO AZUCARADOS, EDULCORADOS DE OTRO MODO O CON ALCOHOL, NO EXPRESADOS NI COMPRENDIDOS EN OTRAS PARTIDAS: - Frutos de cáscara, cacahuets y demás semillas, incluso mezclados entre sí		
2008 11	- - Cacahuets		
2008 11 10 0 00 C	- - Manteca de cacahuete	-	SANIT, SOV
	- - Los demás, en envases inmediatos con un contenido neto:		
2008 11 91 0	- - Superior a 1 kg		
2008 11 91 0 10 D	- - Tostados	-	SANIT, SOV
2008 11 91 0 90 F	- - Los demás	-	SANIT, SOV
2008 11 99 0	- - Igual o inferior a 1 kg:		
2008 11 99 0 10 F	- - Tostados	-	SANIT, SOV
2008 11 99 0 90 H	- - Los demás	-	SANIT, SOV
2008 19	- - Los demás, incluidas las mezclas:		
2008 19 10 0	- - En envases inmediatos con un contenido neto superior a 1 kg		
2008 19 10 0 10 D	- - Almendras, nueces comunes y avellanas	-	SANIT, SOV
2008 19 10 0 90 F	- - Los demás	-	SANIT, SOV
2008 19 90 0	- - En envases inmediatos con un contenido neto igual o inferior a 1 kg		
	- - Tostados:		
2008 19 90 0 11 E	- - Almendras, nueces comunes y avellanas	-	SANIT, SOV
2008 19 90 0 19 H	- - Los demás	-	SANIT, SOV

CODIFICACION	DESIGNACION DE LAS MERCANCIAS	UNIDADES SUPLEMENT	OBSERVACIONES
	- - - - Los demás:		
2008 19 90 0 91 G	- - - - Almendras, nueces comunes y avellanas	-	SANIT, SOV
2008 19 90 0 99 J	- - - - Las demás	-	SANIT, SOV
2008 20	- Piñas (ananas)		
	- - Con alcohol añadido:		
	- - En envases inmediatos con un contenido neto superior a 1 kg.		
2008 20 11 0 00 A	- - Con un contenido de azúcar superior al 17% en peso	-	GMOB, SANIT, SOV
2008 20 19 0 00 C	- - Las demás	-	SANIT, SOV
	- - En envases inmediatos con un contenido neto igual o inferior a 1 kg.		
2008 20 31 0 00 G	- - Con un contenido de azúcar superior al 19% en peso	-	GMOB, SANIT, SOV
2008 20 39 0 00 I	- - Las demás	-	SANIT, SOV
	- - Sin alcohol añadido:		
	- - Con azúcar añadido, en envases inmediatos con un contenido neto superior a 1 kg		
2008 20 51 0	- - Con un contenido de azúcar superior al 17% en peso		
2008 20 51 0 10 A	- - En rodajas, medias rodajas y espirales	-	SANIT, SOV
2008 20 51 0 90 C	- - Las demás	-	SANIT, SOV
2008 20 59 0	- - Las demás:		
2008 20 59 0 10 C	- - En rodajas, medias rodajas y espirales	-	SANIT, SOV
2008 20 59 0 90 E	- - Las demás	-	SANIT, SOV
	- - Con azúcar añadido, en envases inmediatos con un contenido neto igual o inferior a 1 kg		
2008 20 71 0	- - Con un contenido de azúcar superior al 19% en peso		
2008 20 71 0 10 G	- - En rodajas, medias rodajas y espirales	-	SANIT, SOV
2008 20 71 0 90 I	- - Las demás	-	SANIT, SOV
2008 20 79 0	- - Las demás:		
2008 20 79 0 10 I	- - En rodajas, medias rodajas y espirales	-	SANIT, SOV
2008 20 79 0 90 A	- - Las demás	-	SANIT, SOV
	- - Sin azúcar añadido, en envases inmediatos con un contenido neto:		
2008 20 91	- - Igual o superior a 4,5 kg		
2008 20 91 1 90 C	- - Pulpa esterilizada, en latas	-	SANIT, SOV
2008 20 91 9	- - Las demás		
2008 20 91 9 10 D	- - En rodajas, medias rodajas y espirales	-	SANIT, SOV

CODIFICACION	DESIGNACION DE LAS MERCANCIAS	UNIDADES SUPLEMENT.	OBSERVACIONES
2008 20 91 9 90.F	- - - - - Las demás.	-	SANIT; SOV
2008 20 99	- - - - - Inferior a 4,5 kg	-	
2008 20 99 1 90.E	- - - - - Pulpa esterilizada, en latas.	-	SANIT; SOV
2008 20 99 9	- - - - - Las demás.	-	
2008 20 99 9 10.F	- - - - - En rodajas, medias rodajas y espirales	-	SANIT; SOV
2008 20 99 9 90.H	- - - - - Las demás.	-	SANIT; SOV
2008 30	- - - - - Agridos	-	
	- - - - - Con alcohol añadido	-	
	- - - - - Con un contenido de azúcar superior al 9% en peso:	-	
	- - - - - Con un grado alcohólico máximo adquirido no superior a 11,85% mas	-	
2008 30 11 0	- - - - - Gajos de toronjas y pomelos.	-	SANIT; SOV
2008 30 11 0 10.H	- - - - - Los demás	-	SANIT; SOV
2008 30 11 0 90.J	- - - - - Los demás.	-	
2008 30 19 0	- - - - - Los demás.	-	
2008 30 19 0 10.J	- - - - - Gajos de toronjas y pomelos.	-	GMOB; SANIT; SOV
2008 30 19 0 90.B	- - - - - Los demás	-	GMOB; SANIT; SOV
	- - - - - Los demás.	-	
2008 30 31 0 00.E	- - - - - Con un grado alcohólico máximo adquirido no superior a 11,85% mas.	-	SANIT; SOV
2008 30 39 0 00.G	- - - - - Los demás.	-	SANIT; SOV
	- - - - - Sin alcohol añadido.	-	
	- - - - - Con azúcar añadido, en envases inmediatos con un contenido neto superior a 1 kg.	-	
2008 30 51 0 00.J	- - - - - Gajos de toronja o de pomelo	-	SANIT; SOV
2008 30 55 0	- - - - - Mandarinas, incluidas las tangerinas y satsumas; clementinas, wilkings y demás híbridos similares de agrios	-	
2008 30 55 0 10.E	- - - - - Finamente molidos	-	SANIT; SOV
2008 30 55 0 20.D	- - - - - Gajos de mandarina envasados (incluidas las tangerinas y satsumas), en lata.	-	SANIT; SOV
2008 30 55 0 90.G	- - - - - Los demás	-	SANIT; SOV
2008 30 59 0	- - - - - Los demás:	-	
2008 30 59 0 10.A	- - - - - Toronjas y pomelos.	-	SANIT; SOV
2008 30 59 0 20.J	- - - - - Naranjas y limones, triturados.	-	SANIT; SOV
2008 30 59 0 90.C	- - - - - Los demás.	-	SANIT; SOV
	- - - - - Con azúcar añadido, en envases inmediatos con contenido neto igual o	-	

CODIFICACION	DESIGNACION DE LAS MERCANCIAS	UNIDADES SUPLEMENT.	OBSERVACIONES
	- - - - - Inferior a 1 kg:	-	
2008 30 71 0 00.F	- - - - - Gajos de toronja o de pomelo.	-	SANIT; SOV
2008 30 75 0	- - - - - Mandarinas, incluidas las tangerinas y satsumas, clementinas, wilkings y demás híbridos similares de agrios	-	
2008 30 75 0 10.A	- - - - - Finamente molidos.	-	SANIT; SOV
2008 30 75 0 20.J	- - - - - Gajos de mandarina envasados (incluidas las tangerinas y satsumas), en lata.	-	SANIT; SOV
2008 30 75 0 90.C	- - - - - Los demás	-	SANIT; SOV
2008 30 79 0	- - - - - Los demás:	-	
2008 30 79 0 10.G	- - - - - Toronjas y pomelos	-	SANIT; SOV
2008 30 79 0 20.F	- - - - - Naranjas y limones, triturados.	-	SANIT; SOV
2008 30 79 0 90.I	- - - - - Los demás.	-	SANIT; SOV
	- - - - - Sin azúcar añadido, en envases inmediatos con un contenido neto	-	
2008 30 91	- - - - - Igual o superior a 4,5 kg:	-	
2008 30 91 1	- - - - - Pulpa esterilizada, en latas.	-	
2008 30 91 1 12.E	- - - - - Toronjas y pomelos	-	SUB-IL; SANIT; SOV
2008 30 91 1 91.I	- - - - - Los demás	-	SANIT; SOV
2008 30 91 9	- - - - - Los demás:	-	
	- - - - - Toronjas y pomelos:	-	
2008 30 91 9 11.J	- - - - - Gajos	-	SANIT; SOV
2008 30 91 9 13.F	- - - - - Finamente molidos.	-	SANIT; SOV
2008 30 91 9 19.C	- - - - - Los demás.	-	SUB; SANIT; SOV
	- - - - - Los demás:	-	
2008 30 91 9 92.J	- - - - - Finamente molidos	-	SANIT; SOV
2008 30 91 9 99.E	- - - - - Los demás	-	SANIT; SOV
2008 30 99	- - - - - Inferior a 4,5 kg	-	
2008 30 99 1	- - - - - Pulpa esterilizada, en latas	-	
2008 30 99 1 19.B	- - - - - Toronjas y pomelos.	-	SANIT; SOV
2008 30 99 1 99.D	- - - - - Los demás	-	SANIT; SOV
2008 30 99 9	- - - - - Los demás	-	
	- - - - - Toronjas y pomelos:	-	
2008 30 99 9 11.B	- - - - - Gajos	-	SANIT; SOV
2008 30 99 9 12.J	- - - - - Finamente molidos	-	SANIT; SOV

CODIFICACION	DESIGNACION DE LAS MERCANCIAS	UNIDADES SUPLEMENT.	OBSERVACIONES
2008 30 99 9 19 E	----- Los demás	-	SANIT. SOV
	----- Los demás		
2008 30 99 9 91 D	----- Finamente molidos.	-	SANIT. SOV
2008 30 99 9 99 G	----- Los demás	-	SANIT. SOV
2008 40	- Paras		
	- - Con alcohol añadido		
	- - - En envases inmediatos con un contenido neto superior a 1 kg:		
	- - - - Con un contenido de azúcar superior al 13% en peso:		
2008 40 11 0 00 G	- - - - - Con un grado alcohólico másico adquirido no superior a 11,85% mas	-	SANIT. SOV
2008 40 19 0 00 I	- - - - - Las demás	-	GMOB. SANIT. SOV
	- - - - - Las demás		
2008 40 21 0 00 E	- - - - - Con un grado alcohólico másico adquirido no superior a 11,85% mas	-	SANIT. SOV
2008 40 29 0 00 G	- - - - - Las demás	-	SANIT. SOV
	- - - - - En envases inmediatos con un contenido neto igual o inferior a 1 kg		
2008 40 31 0 00 C	- - - - - Con un contenido de azúcar superior al 15% en peso.	-	GMOB SANIT. SOV
2008 40 39 0 00 E	- - - - - Las demás	-	SANIT. SOV
	- Sin alcohol añadido		
	- - Con azúcar añadido, en envases inmediatos con un contenido neto superior a 1 kg:		
2008 40 51 0 00 H	- - - - - Con un contenido de azúcares superior al 13% en peso	-	CLI. SANIT. SOV
2008 40 59 0 00 J	- - - - - Las demás	-	CLI. SANIT. SOV
	- - - - - Con azúcar añadido, en envases inmediatos con un contenido neto igual o inferior a 1 kg		
2008 40 71 0 00 D	- - - - - Con un contenido de azúcar superior al 15% en peso	-	CLI. SANIT. SOV
2008 40 79 0 00 F	- - - - - Las demás	-	CLI. SANIT. SOV
	- - - - - Sin azúcar añadido, en envases inmediatos con un contenido neto		
	- - - - - Igual o superior a 4,5 kg		
2008 40 91 1 00 H	- - - - - Pulpa esterilizada, en latas.	-	CLI. SANIT. SOV
2008 40 91 9 00 A	- - - - - Las demás	-	CLI. SANIT. SOV
2008 40 99	- - - - - Inferior a 4,5 kg		
2008 40 99 1 00 J	- - - - - Pulpa esterilizada, en latas	-	CLI. SANIT. SOV
2008 40 99 9 00 C	- - - - - Las demás	-	CLI. SANIT. SOV

CODIFICACION	DESIGNACION DE LAS MERCANCIAS	UNIDADES SUPLEMENT.	OBSERVACIONES
2008 50	- Albaricoques.		
	- - Con alcohol añadido		
	- - - En envases inmediatos con un contenido neto superior a 1 kg:		
	- - - - Con un contenido de azúcar superior al 13% en peso		
2008 50 11 0 00 D	- - - - - Con un grado alcohólico másico adquirido no superior a 11,85% mas	-	SANIT. SOV
2008 50 19 0 00 F	- - - - - Los demás	-	GMOB. SANIT. SOV
	- - - - - Los demás		
2008 50 31 0 00 J	- - - - - Con un grado alcohólico másico adquirido no superior a 11,85% mas.	-	SANIT. SOV
2008 50 39 0 00 B	- - - - - Los demás	-	SANIT. SOV
	- - - - - En envases inmediatos con un contenido neto igual o inferior a 1 kg.		
2008 50 51 0 00 E	- - - - - Con un contenido de azúcar superior al 15% en peso	-	GMOB. SANIT. SOV
2008 50 59 0 00 G	- - - - - Los demás	-	SANIT. SOV
	- Sin alcohol añadido:		
	- - Con azúcar añadido, en envases inmediatos con un contenido neto superior a 1 kg:		
2008 50 61 0 00 C	- - - - - Con un contenido de azúcar superior al 13% en peso.	-	CLI. SANIT. SOV; SUB-MA
2008 50 69 0 00 E	- - - - - Los demás	-	CLI. SANIT. SOV; SUB-MA
	- - - - - Con azúcar añadido, en envases inmediatos con un contenido neto igual o inferior a 1 kg		
2008 50 71 0 00 A	- - - - - Con un contenido de azúcar superior al 15% en peso	-	CLI. SANIT. SOV
2008 50 79 0 00 C	- - - - - Los demás	-	CLI. SANIT. SOV
	- - - - - Sin azúcar añadido, en envases inmediatos con un contenido neto		
	- - - - - Igual o superior a 4,5 kg		
2008 50 91 1	- - - - - Pulpa esterilizada, en latas		
2008 50 91 1 20 C	- - - - - De albaricoque	-	CLI. SANIT. SOV
2008 50 91 1 90 F	- - - - - Las demás	-	CLI. SANIT. SOV
2008 50 91 8	- - - - - Los demás		
2008 50 91 8 10 G	- - - - - Mitades de albaricoques	-	CLI. SANIT. SOV
2008 50 91 8 90 I	- - - - - Los demás	-	CLI. SANIT. SOV
2008 50 99	- - - - - Inferior a 4,5 kg		
2008 50 99 1 90 H	- - - - - Pulpa esterilizada, en latas	-	CLI. SANIT. SOV
2008 50 99 9	- - - - - Los demás		
2008 50 99 9 10 I	- - - - - Mitades de albaricoques	-	CLI. SANIT. SOV

CODIFICACION	DESIGNACION DE LAS MERCANCIAS	UNIDADES SUPLEMENT	OBSERVACIONES
2008.60.99.9.90.A 2008.60	- - - - - Los demás - Cerezas: - - Con alcohol añadido. - - - Con un contenido de azúcar superior al 9% en peso:	-	CLI, SANIT, SOV
2008.60.11.0.00.B 2008.60.19.0	- - - - - Con un grado alcohólico másico adquirido no superior a 11,85% más. - - - - - Las demás	-	SANIT, SOV
2008.60.19.0.10.C 2008.60.19.0.20.B	- - - - - Cerezas dulces de carne clara, de diámetro inferior o igual a 18,9 mm, deshuesadas, con un contenido en azúcar no superior al 12% en peso, destinadas a la fabricación de chocolate - - - - - Guindas (Prunus cerasus), de diámetro inferior o igual a 18,9 milímetros, deshuesadas, con un contenido en azúcar no superior al 12% en peso, destinadas a la fabricación de chocolate (4)	-	GMOB, SANIT, SOV GOMB, SANIT, SOV
2008.60.19.0.90.E	- - - - - Las demás	-	GMOB, SANIT, SOV
2008.60.31.0.00.H 2008.60.39.0	- - - - - Con un grado alcohólico másico adquirido no superior a 11,85% más - - - - - Las demás:	-	SANIT, SOV
2008.60.39.0.10.I 2008.60.39.0.20.H	- - - - - Cerezas dulces de carne clara, de diámetro inferior o igual a 18,9 milímetros, deshuesadas, destinadas a la fabricación de productos de chocolate (4) - - - - - Guindas (Prunus cerasus), de diámetro inferior o igual a 18,9 mm, deshuesadas, destinadas a la fabricación de chocolate (4)	-	SANIT, SOV SANIT, SOV
2008.60.39.0.90.A	- - - - - Las demás - - Sin alcohol añadido. - - - Con azúcar añadido, en envases inmediatos con un contenido neto superior a 1 kg	-	SANIT, SOV
2008.60.51.0.00.C 2008.60.59.0.00.E	- - - - - Guindas (Prunus cerasus). - - - - - Las demás - - - Con azúcar añadido, en envases inmediatos con un contenido neto igual o inferior a 1 kg.	-	CLI, SANIT, SOV CLI, SANIT, SOV
2008.60.51.0.00.A 2008.60.59.0.00.C	- - - - - Guindas (Prunus cerasus). - - - - - Las demás - - - Sin azúcar añadido, en envases inmediatos con un contenido neto.	-	CLI, SANIT, SOV CLI, SANIT, SOV
2008.60.71 2008.60.71.0.00.G	- - - - - Igual o superior 4,5 kg. - - - - - Guindas (Prunus cerasus): - - - - - Pulpa esterilizada, en latas.	-	CLI, SANIT, SOV CLI, SANIT, SOV

CODIFICACION	DESIGNACION DE LAS MERCANCIAS	UNIDADES SUPLEMENT	OBSERVACIONES
2008.60.71.9.00.J 2008.60.79	- - - - - Las demás - - - - - Las demás:	-	CLI, SANIT, SOV
2008.60.79.1.00.I 2008.60.79.9.00.B	- - - - - Pulpa esterilizada, en latas - - - - - Las demás.	-	CLI, SANIT, SOV CLI, SANIT, SOV
2008.60.91 2008.60.91.1.00.C	- - - - - Inferior a 4,5 kg - - - - - Guindas (Prunus cerasus): - - - - - Pulpa esterilizada, en latas.	-	CLI, SANIT, SOV
2008.60.91.9.00.F 2008.60.99	- - - - - Las demás. - - - - - Las demás	-	CLI, SANIT, SOV
2008.60.99.1.00.E 2008.60.99.9.00.H	- - - - - Pulpa esterilizada, en latas - - - - - Las demás	-	CLI, SANIT, SOV CLI, SANIT, SOV
2008.70 2008.70.11.0.00.J 2008.70.19.0.00.B	- Melocotones: - - Con alcohol añadido. - - - En envases inmediatos con un contenido neto superior a 1 kg. - - - Con un contenido de azúcares superior al 13% en peso. - - - Con un grado alcohólico másico adquirido no superior a 11,85% más - - - - - Los demás	-	SANIT, SOV GMOB, SANIT, SOV
2008.70.31.0.00.F 2008.70.39.0.00.H	- - - - - Los demás. - - - - - Con un grado alcohólico másico adquirido no superior a 11,85% más - - - - - Los demás	-	SANIT, SOV SANIT, SOV
2008.70.51.0.00.A 2008.70.59.0.00.C	- - - - - En envases inmediatos con un contenido neto igual o inferior a 1 kg. - - - - - Con un contenido superior de azúcar superior al 15% en peso - - - - - Los demás	-	GMOB, SANIT, SOV SANIT, SOV
2008.70.61.0.00.I 2008.70.69.0.00.A	- - Sin alcohol añadido. - - - Con azúcar añadido, en envases inmediatos con un contenido neto superior a 1 kg. - - - Con un contenido de azúcar superior al 13% en peso - - - - - Los demás	-	CLI, SANIT, SOV CLI, SANIT, SOV
2008.70.71.0.00.G 2008.70.79.0.00.I	- - - - - Con azúcar añadido, en envases inmediatos con un contenido neto igual o inferior a 1 kg. - - - - - Con un contenido de azúcar superior al 15% en peso - - - - - Los demás - - - Sin azúcar añadido, en envases inmediatos con un contenido neto	-	CLI, SANIT, SOV CLI, SANIT, SOV

CODIFICACION	DESIGNACION DE LAS MERCANCIAS	UNIDADES SUPLEMENT	OBSERVACIONES
2008 70 91	----- Igual o superior a 4,5 kg		
2008 70 91 1 90 B	----- Pulpa esterilizada, en latas	-	SANIT, SOV
2008 70 91 9	----- Los demás		
2008 70 91 9 10 C	----- Mitades de melocotones (incluidos los grifones y nectarinas)	-	SANIT, SOV
2008 70 91 9 90 E	----- Los demás	-	SANIT, SOV
2008 70 99	----- Inferior a 4,5 kg		
2008 70 99 1 90 D	----- Pulpa esterilizada, en latas	-	SANIT, SOV
2008 70 99 9	----- Los demás		
2008 70 99 9 10 E	----- Mitades de melocotones (incluidos los grifones y nectarinas)	-	SANIT, SOV
2008 70 99 9 90 G	----- Los demás	-	SANIT, SOV
2008 80	- Fresas:		
	- - Con alcohol añadido:		
	- - - Con un contenido de azúcar superior al 9% en peso		
2008 80 11 0 00 H	- - - Con un grado alcohólico másico adquirido no superior a 11,85% mas	-	SANIT, SOV
2008 80 19 0 00 J	- - - Las demás	-	GMOB, SANIT, SOV
	- - - Las demás		
2008 80 31 0 00 D	- - - Con un grado alcohólico másico adquirido no superior a 11,85% mas	-	SANIT, SOV
2008 80 39 0 00 F	- - - Las demás	-	SANIT, SOV
	- Sin alcohol añadido:		
2008 80 50 0 00 J	- - - Con azúcar añadido, en envases inmediatos con un contenido neto superior a 1 kg	-	SANIT, SOV, CLI
2008 80 70 0 00 F	- - - Con azúcar añadido, en envases inmediatos con un contenido neto igual o inferior a 1 kg	-	SANIT, SOV, CLI
	- - - Sin azúcar añadido en envases inmediatos con un contenido neto:		
2008 80 91	----- Igual o superior a 4,5 kg		
2008 80 91 1 00 I	----- Pulpa esterilizada, en latas	-	SANIT, SOV, CLI
2008 80 91 9 00 B	----- Las demás	-	SANIT, SOV, CLI
2008 80 99	----- Inferior a 4,5 kg		
2008 80 99 1 00 A	----- Pulpa esterilizada, en latas	-	SANIT, SOV
2008 80 99 9 00 D	----- Las demás	-	SANIT, SOV
	- Los demás, incluidas las mezclas, con excepción de las mezclas de la subpartida 2008 19		
2008 91 00 0 00 H	- - Palmitos	-	SANIT, SOV

CODIFICACION	DESIGNACION DE LAS MERCANCIAS	UNIDADES SUPLEMENT	OBSERVACIONES
2008 92	- - Mezclas:		
	- - - Con alcohol añadido		
	- - - - Con un contenido de azúcar superior al 9% en peso		
2008 92 11 0	- - - - Con un grado alcohólico másico adquirido no superior a 11,85% mas		
2008 92 11 0 10 C	- - - - Mezclas de piñas, papayas y granadinas	-	SANIT, SOV
2008 92 11 0 90 E	- - - - Las demás	-	SANIT, SOV
2008 92 19 0	- - - - Las demás		
2008 92 19 0 10 E	- - - - Mezclas de piñas, papayas y granadinas	-	GMOB, SANIT, SOV
2008 92 19 0 80 G	- - - - Las demás	-	GMOB, SANIT, SOV
	- - - - Las demás		
2008 92 31 0 00 J	- - - - Con un grado alcohólico másico adquirido no superior a 11,85% mas	-	SANIT, SOV
2008 92 39 0 00 B	- - - - Las demás	-	SANIT, SOV
	- Sin alcohol añadido:		
	- - Con azúcar añadido:		
2008 92 50 0	- - - - En envases inmediatos con un contenido neto superior a 1 kg		
	- - - - Mezclas de frutos de las partidas y subpartida 0801 0803, 0804 10, 0804 30, 0804 40, 0804 50, 0807 20, 0810 20 90 0810 30 80, 0810 40 10, 0810 40 50, 0810 40 90 y 0810 90		
	- - - - - En las que ninguno de los componentes supera el 50% en peso, del total de los frutos		
2008 92 50 0 11 C	- - - - - Mezcla de piñas, papayas y granadinas	-	SANIT, SOV
2008 92 50 0 12 A	- - - - - Ensalada de frutas	-	SANIT, SOV
2008 92 50 0 19 F	- - - - - Las demás	-	SANIT, SOV
	- Los demás		
2008 92 50 0 21 B	- - - - - Mezclas de piñas, papayas y granadinas	-	SANIT, SOV
2008 92 50 0 22 J	- - - - - Ensalada de frutas	-	SANIT, SOV
2008 92 50 0 29 E	- - - - - Las demás	-	SANIT, SOV
2008 92 50 0 30 C	- - - - - Ensalada de frutas	-	SANIT, SOV
2008 92 50 0 90 G	- - - - - Las demás	-	SANIT, SOV
	- Las demás		
2008 92 71 0	- - - - - Mezclas en las que ninguna fruta exceda del 50% en peso del total de las frutas presentadas		
	- - - - - Mezclas de frutos de las partidas y subpartidas 0801		

CODIFICACION	DESIGNACION DE LAS MERCANCIAS	UNIDADES SUPLEMENT	OBSERVACIONES
2008 92 71 0 11 H	0803, 0804 10, 0804 30, 0804 40, 0804 50, 0807 20, 0810 20 90, 0810 30 90, 0810 40 10, 0810 40 50, 0810 40 90 y 0810 90	-	SANIT: SOV
2008 92 71 0 12 F	Mezclas de pifias, pasasas y granadinas	-	SANIT: SOV
2008 92 71 0 19 A	Ensalada de frutas.	-	SANIT: SOV
2008 92 71 0 20 J	Las demás	-	SANIT: SOV
2008 92 71 0 90 B	Ensalada de frutas.	-	SANIT: SOV
2008 92 71 0 90 C	Las demás.	-	SANIT: SOV
2008 92 79 0 10 B	Mezclas de pifias, de pasasas y granadinas.	-	SANIT: SOV
2008 92 79 0 20 A	Ensalada de frutas.	-	SANIT: SOV
2008 92 79 0 90 D	Las demás.	-	SANIT: SOV
2008 92 91	Sin azúcar añadido en envases inmediatos con un contenido neto:		
2008 92 91 1	Igual o superior a 4,5 kg:		
2008 92 91 1 10 D	----- Pulpa esterilizada, en latas:		
	Mezclas de frutos de las partidas y subpartidas 0801, 0802, 0804 10, 0804 30, 0804 40, 0804 50, 0807 20, 0810 20 90, 0810 30 90, 0810 40 10, 0810 40 50, 0810 40 90 y 0810 90, en las que ninguno de los componentes supera el 50% en peso, del total de los frutos.	-	SANIT: SOV
2008 92 91 1 90 F	Las demás.	-	SANIT: SOV
2008 92 91 9	Las demás:		
2008 92 91 9 10 G	Mezclas de frutos de las partidas y subpartidas 0801, 0803, 0804 10, 0804 30, 0804 40, 0804 50, 0807 20, 0810 20 90, 0810 30 90, 0810 40 10, 0810 40 50, 0810 40 90 y 0810 90, en las que ninguno de los componentes supera el 50% en peso, del total de los frutos.	-	SANIT: SOV
2008 92 91 9 90 I	Las demás.	-	SANIT: SOV
2008 92 99	Inferior a 4,5 kg:		
2008 92 99 1	Pulpa esterilizada, en latas:		
2008 92 99 1 10 F	Mezclas de frutos de las partidas y subpartidas 0801, 0803, 0804 10, 0804 30, 0804 40, 0804 50, 0807 20, 0810 20 90, 0810 30 90, 0810 40 10, 0810 40 50, 0810 40 90 y 0810 90, en las que ninguno de los componentes supera el 50% en peso, del total de los frutos.	-	SANIT: SOV
2008 92 99 1 90 H	Las demás.	-	SANIT: SOV
2008 92 99 9	Las demás:		
2008 92 99 9 10 I	Mezclas de frutos de las partidas y subpartidas 0801, 0803, 0804 10, 0804 30, 0804 40, 0804 50, 0807 20, 0810 20 90, 0810 30 90, 0810 40 10, 0810 40 50, 0810 40 90 y 0810 90, en las que ninguno de los componentes supera el 50% en peso, del total de los frutos.	-	SANIT: SOV

CODIFICACION	DESIGNACION DE LAS MERCANCIAS	UNIDADES SUPLEMENT	OBSERVACIONES
2008 92 99 9 90 A	0810 90, en las que ninguno de los componentes supera el 50% en peso, del total de los frutos	-	SANIT: SOV
2008 99	Las demás:		
2008 99 11 0 00 G	Con alcohol añadido:		
2008 99 11 0 00 H	----- Vendible.	-	SANIT: SOV
2008 99 18 0 00 I	Con un grado alcohólico másico adquirido no superior a 11,85 mas.	-	SANIT: SOV
2008 99 21 0 00 E	Las demás:		
2008 99 23 0 00 C	Uvas:		
	----- Con un contenido de azúcar superior al 13% en peso.	-	OMG; SANIT: SOV
	----- Las demás.	-	SANIT: SOV
2008 99 25 0 00 A	Con un contenido de azúcar superior al 9% en peso	-	SANIT: SOV
2008 99 27 0 00 J	Con un grado alcohólico másico adquirido no superior a 11,85% mas.	-	SANIT: SOV
2008 99 32 0 00 B	Frutos de la pasión y guayabas	-	SANIT: SOV
2008 99 34 0 00 J	Los demás.	-	SANIT: SOV
2008 99 35 0	Los demás:		
	----- Con un grado alcohólico másico adquirido no superior a 11,85% mas	-	SANIT: SOV
	----- Frambuesas	-	SANIT: SOV
2008 99 35 0 10 M	Los demás	-	SANIT: SOV
2008 99 35 0 90 J	Los demás:		
2008 99 39 0	Los demás:		
2008 99 39 0 10 D	Frambuesas	-	SANIT: SOV
2008 99 39 0 90 F	Los demás	-	SANIT: SOV
2008 99 41 0 00 A	Sin alcohol añadido:		
2008 99 43 0 00 I	Con azúcar añadido, en envases inmediatos con un contenido neto superior a 1 kg:		
	----- Vendible.	-	SANIT: SOV
	----- Uvas	-	SANIT: SOV
2008 99 45 0 00 G	Las demás:		
	----- Ciruelas.	-	SANIT: SOV

CODIFICACION	DESIGNACION DE LAS MERCANCIAS	UNIDADES SUPLENMENT.	OBSERVACIONES
2008 99 46 0	- Los demás	-	-
2008 99 46 0 10 E	- Frutos de la castaña, guayabas y tamarindos.	-	SANIT: SOV
2008 99 46 0 90 G	- Tamarindos (vainas y pulpas).	-	SANIT: SOV
2008 99 48 0	- Los demás.	-	-
2008 99 48 0 10 C	- Frambuesas	-	CLI: SANIT: SOV
2008 99 48 0 20 B	- Frutos de 1 kg partidas y subpartidas 0803 0804 10 90, 0804 40 0804 50, 0807 20, 0810 20 80 y 0810 90, 0810 40 10, 0810 40 50, 0810 40 80 y 0810 80	-	SANIT: SOV
2008 99 48 0 80 E	- Los demás.	-	SANIT: SOV
2008 99 51 0 00 H	- Con azúcar añadido, en envases inmediatos con un contenido neto de 1 kg o menos.	-	SANIT: SOV
2008 99 53 0 00 F	- Jengibre.	-	SANIT: SOV
2008 99 55 0 00 D	- Uvas.	-	SANIT: SOV
	- Ciruelas	-	SANIT: SOV
	- Los demás	-	-
2008 99 61 0 00 F	- Frutos de la pasión y guayabas.	-	SANIT: SOV
2008 99 69 0	- Los demás:	-	-
2008 99 69 0 10 G	- Frambuesas	-	CLI: SANIT: SOV
2008 99 69 0 20 F	- Frutos de las partidas y subpartidas 0803 0804 10 90, 0804 40 0804 50, 0807 20, 0810 20 80 y 0810 90, 0810 40 10, 0810 40 50, 0810 40 80 y 0810 80	-	SANIT: SOV
2008 99 69 0 90 I	- Los demás.	-	SANIT: SOV
	- Sin azúcar añadido:	-	-
	- Ciruelas, en envases inmediatos con un contenido neto	-	-
2008 99 71	- Igual o superior a 4,5 kg	-	SANIT: SOV
2008 99 71 1 00 B	- Pulpa esterilizada, en latas	-	SANIT: SOV
2008 99 79	- Las demás	-	-
2008 99 79 1 00 D	- Interior a 4,5 kg.	-	SANIT: SOV
2008 99 79 9 00 G	- Pulpa esterilizada, en latas.	-	SANIT: SOV
2008 99 85 0 00 H	- Las demás.	-	SANIT: SOV
2008 99 81 0	- Maíz, con excepción del maíz dulce (Zea mays var. Saccharata) - Nanes, batatas (bonitos) y partes comestibles similares de	-	DQOB: SANIT: SOV

CODIFICACION	DESIGNACION DE LAS MERCANCIAS	UNIDADES SUPLENMENT.	OBSERVACIONES
2008 99 91 0 10 I	- Plantas con un contenido de almidón o de fécula igual o superior a 1 a 5% en peso.	-	DQOB: SANIT: SOV
2008 99 91 0 90 A	- Bonitos, destinados a la alimentación humana	-	DQOB: SANIT: SOV
2008 99 99	- Los demás.	-	-
2008 99 99 1	- Pulpa esterilizada, en latas.	-	-
2008 99 99 1 11 G	- En envases inmediatos con un contenido neto (igual o superior a 4,5 kg):	-	SANIT: SOV
2008 99 99 1 12 E	- Frutos de las partidas y subpartidas 0803 0804 10 90, 0804 40, 0804 50, 0807 20, 0810 20 80 y 0810 90, 0810 40 10, 0810 40 50, 0810 40 80 y 0810 80	-	SANIT: SOV
2008 99 99 1 13 C	- Frambuesas	-	CLI: SANIT: SOV
2008 99 99 1 19 J	- Hojas de vid, brotes de lupulo y partes comestibles similares de plantas	-	SANIT: SOV
2008 99 99 1 91 J	- Los demás:	-	-
2008 99 99 1 92 G	- Frutos de las partidas y subpartidas 0803 0804 10 90, 0804 40, 0804 50, 0807 20, 0810 20 80, 0810 30 80, 0810 40 10, 0810 40 50, 0810 40 80 y 0810 80	-	SANIT: SOV
2008 99 99 1 93 E	- Frambuesas	-	CLI: SANIT: SOV
2008 99 99 99 B	- Hojas de vid, brotes de lupulo y partes comestibles similares de plantas.	-	SANIT: SOV
2008 99 99 9	- Los demás:	-	-
2008 99 99 9 11 J	- En envases inmediatos con un contenido neto (igual o superior a 4,5 kg)	-	SANIT: SOV
2008 99 99 9 12 H	- Frutos de las partidas y subpartidas 0803 0804 10 90, 0804 40, 0804 50, 0807 20, 0810 20 80, 0810 30 80, 0810 40 10, 0810 40 50, 0810 40 80 y 0810 80	-	SANIT: SOV
2008 99 99 9 13 F	- Frambuesas	-	CLI: SANIT: SOV
2008 99 99 9 18 C	- Hojas de vid, brotes de lupulo y partes comestibles similares de plantas	-	SANIT: SOV
2008 99 99 9 81 B	- Los demás:	-	-
2008 99 99 9 82 J	- Frutos de las partidas y subpartidas 0803 0804 10 90, 0804 40, 0804 50, 0807 20, 0810 20 80, 0810 30 80, 0810 40 10, 0810 40 50, 0810 40 80 y 0810 80	-	SANIT: SOV
2008 99 99 9 93 H	- Frambuesas	-	CLI: SANIT: SOV
	- Hojas de vid, brotes de lupulo y partes comestibles similares	-	SANIT: SOV

CODIFICACION	DESIGNACION DE LAS MERCANCIAS	UNIDADES SUPLEMENT.	OBSERVACIONES
2008.99.99.9.99.E	de plantas ----- Los demás	-	SANIT; SOV
20.09	JUGOS DE FRUTAS (INCLUIDO EL MOSTO DE UVA) O DE LEGUMBRES U HORTALIZAS, SIN FERMENTAR Y SIN ALCOHOL, INCLUIDO AZUCARADOS O EDULCORADOS DE OTRO MODO.		
	- Jugo de naranja		
2008.11	- Congelado:		
	- De masa volúmica superior a 1,33 g/cm3 a 20 C:		
2008.11.11.0.00.A	- De valor no superior a 30 ECU por 100 kg de peso neto	-	GMOB; CLI; SANIT; SOV
2009.11.18.0.00.C	- Los demás	-	CLI; SANIT; SOV
	- De masa volúmica no superior a 1,33 g/cm3 a 20 C		
2009.11.91.0.00.D	- De valor no superior a 30 ECU por 100 kg de peso neto y un contenido de azúcar añadido superior al 30% en peso	-	GMOB; SANIT; SOV
2009.11.99.0	- Los demás		
2009.11.99.0.10.E	- Con un grado de concentración de hasta 50 grados Brix, en envases de 2 litros o menos, que no contengan jugo de naranjas sanguíneas	-	SUB-US; SANIT; SOV
2009.11.99.0.90.G	- Los demás	-	SUB-US; SANIT; SOV
2009.18	- Los demás:		
	- De masa volúmica superior a 1,33 g/cm3 a 20 C:		
2008.19.11.0.00.C	- De valor no superior a 30 ECU por 100 kg de peso neto	-	CLI; GMOB; SANIT; SOV
2009.19.18.0.00.E	- Los demás	-	CLI; SANIT; SOV
	- De masa volúmica no superior a 1,33 g/cm3 a 20 C		
2009.19.91.0.00.F	- De valor no superior a 30 ECU por 100 kg de peso neto y con un contenido de azúcar añadido superior al 30% en peso	-	GMOB; SANIT; SOV
2009.19.99.0.00.H	- Los demás	-	SUB-US; SANIT; SOV
2009.20	- Jugo de toronja o pomelo:		
	- De masa volúmica superior a 1,33 g/cm3 a 20 C:		
2009.20.11.0.00.J	- De valor no superior a 30 ECU por 100 kg de peso neto.	-	GMOB; SANIT; SOV
2008.20.19.0.00.B	- Los demás	-	SANIT; SOV
	- De masa volúmica no superior a 1,33 g/cm3 a 20 C:		
2008.20.91.0.00.C	- De valor no superior a 30 ECU por 100 kg de peso neto con un contenido de azúcar añadido superior al 30% en peso	-	GMOB; SANIT; SOV
2009.20.99	- Los demás		
2009.20.99.1.00.C	- Sin adición de azúcar.	-	SUB-US; SANIT; SOV

CODIFICACION	DESIGNACION DE LAS MERCANCIAS	UNIDADES SUPLEMENT.	OBSERVACIONES
2009.20.99.9.00.F	----- Los demás	-	SUB-US; SANIT; SOV
2009.30	- Jugo de los demás ácidos:		
	- De masa volúmica superior a 1,33 g/cm3 a 20 C:		
2009.30.11.0.00.H	- De valor no superior a 30 ECUS por 100 kg de peso neto	-	GMOB; SANIT; SOV
2009.30.19.0.00.J	- Los demás	-	SANIT; SOV
	- De masa volúmica no superior a 1,33 g/cm3 a 20 C:		
	- De valor superior a 30 ECU por 100 kg de peso neto		
2009.30.31.0	- Con azúcar añadido:		
2008.30.31.0.10.C	- De limón	-	SANIT; SOV
2009.30.31.0.90.E	- Los demás	-	SANIT; SOV
2009.30.39.0	- Los demás:		
	- De limón		
2009.30.39.0.10.E	- Los demás	-	SANIT; SOV
2009.30.39.0.90.G	- Los demás	-	SANIT; SOV
	- De valor no superior a 30 ECU por 100 kg de peso neto:		
	- De limón		
2009.30.51.0.00.I	- Con un contenido de azúcar añadido superior al 30% en peso	-	GMOB; SANIT; SOV
2009.30.55.0.00.E	- Con un contenido de azúcar añadido no superior al 30% en peso	-	SANIT; SOV
2009.30.59.0.00.A	- Sin azúcar añadido.	-	SANIT; SOV
	- De los demás ácidos		
2009.30.91.0.00.A	- Con un contenido de azúcar añadido superior al 30% en peso	-	GMOB; SANIT; SOV
2009.30.95.0.00.G	- Con un contenido de azúcar añadido no superior al 30% en peso	-	SANIT; SOV
2009.30.99.0	- Sin azúcar añadido.		
2009.30.99.0.10.B	- De limas o limillas (Citrus aurantifolia var. Limio y var. Limetta)	-	SANIT; SOV
2009.30.99.0.90.D	- Los demás	-	SANIT; SOV
2009.40	- Jugo de piña (ananá):		
	- De masa volúmica superior a 1,33 g/cm3 a 20 C:		
2008.40.11.0.00.F	- De valor no superior a 30 ECU por 100 kg de peso neto	-	GMOB; SANIT; SOV
2009.40.19.0.00.H	- Los demás	-	SANIT; SOV
	- De masa volúmica no superior a 1,33 g/cm3 a 20 C:		
2009.40.30.0.00.C	- De valor superior a 30 ECU por 100 kg de peso neto, con azúcar añadido	-	SANIT; SOV
	- Los demás		

CODIFICACION	DESIGNACION DE LAS MERCANCIAS	UNIDADES SUPLEMENT.	OBSERVACIONES
2009 40 91 0 00 I	- - - - Con un contenido de azúcar añadido superior al 30% en peso	-	GMOB, SANIT, SOV
2009 40 93 0 00 G	- - - - Con un contenido de azúcar añadido no superior al 30% en peso	-	SANIT, SOV
2009 40 99 0 00 A	- - - - Sin azúcar añadido	-	SUB-US, SANIT, SOV
2009 50	- Jugo de tomate:		
2009 50 10 0 00 D	- - Con azúcar añadido	-	CLI, SANIT, SOV
2009 50 90 0 00 G	- - Los demás	-	CLI, SANIT, SOV
2009 60	- Jugo de uva (incluido el mosto)		
	- - De masa volumica superior a 1,33 g/cm3 a 20 C		
2009 60 11	- - - De valor no superior a 22 ECU por 100 kg de peso neto		
2009 60 11 1 90 J	- - - - Sin azúcar añadido	-	CLI, GOMB(7); SANIT, SOV
2009 60 11 9	- - - - Los demás		
2009 60 11 9 10 A	- - - - Con un contenido de azúcares de adición superior al 30% en peso	-	CLI, GOMB(7); SANIT, SOV
2009 60 11 9 90 C	- - - - Los demás	-	CLI, GOMB(7);
2009 60 19	- - - Los demás		
2009 60 19 1 90 B	- - - - Sin azúcar añadido	-	CLI, GOMB(7); SANIT, SOV
2009 60 19 9	- - - - Los demás		
2009 60 19 9 10 C	- - - - Con un contenido de azúcares de adición superior al 30% en peso	-	CLI, GOMB(7); SANIT, SOV
2009 60 19 9 90 E	- - - - Los demás	-	CLI, GOMB(7); SANIT, SOV
	- - De masa volumica no superior a 1,33 g/cm3 a 20 C		
	- - De valor superior a 18 ECU por 100 kg de peso neto.		
2009 60 51 0	- - - - Concentrados		
2009 60 51 0 10 A	- - - - Con un contenido de azúcares de adición superior al 30% en peso	-	CLI, GOMB(7); SANIT, SOV
2009 60 51 0 90 C	- - - - Los demás	-	CLI, GOMB(7); SANIT, SOV
2009 60 59 0	- - - - Los demás		
2009 60 59 0 10 C	- - - - Con un contenido de azúcares de adición superior al 30% en peso	-	CLI, GOMB(8); SANIT, SOV
2009 60 59 0 90 E	- - - - Los demás	-	CLI, GOMB(8); SANIT, SOV
	- - De valor no superior a 18 ECU por 100 kg de peso neto.		

CODIFICACION	DESIGNACION DE LAS MERCANCIAS	UNIDADES SUPLEMENT.	OBSERVACIONES
	- - - - Con un contenido de azúcar añadido superior al 30% en peso:		
2009 60 71 0 00 H	- - - - Concentrado	-	CLI, SANIT, SOV, GOMB(7)
2009 60 79 0 00 J	- - - - Los demás	-	CLI, SANIT, SOV, GOMB(8)
2009 60 90 0	- - - - Los demás:		
2009 60 90 0 10 D	- - - - Concentrados (189)	-	CLI, SANIT, SOV
2009 60 90 0 90 F	- - - - Los demás	-	CLI, SANIT, SOV
2009 70	- Jugo de manzana:		
	- - De masa volumica superior a 1,33 g/cm3 a 20 C		
2009 70 11 0 00 I	- - - De valor no superior a 22 ECU por 100 kg de peso neto	-	GMOB, SANIT, SOV
2009 70 19 0 00 A	- - - Los demás	-	SANIT, SOV
	- - De masa volumica no superior a 1,33 g/cm3 a 20 C		
2009 70 30 0 00 F	- - - De valor superior a 18 ECU por 100 kg de peso neto, con azúcar añadido	-	SANIT, SOV
	- - - Los demás		
2009 70 91 0 00 B	- - - - Con un contenido de azúcar añadido superior al 30% en peso	-	GMOB, SANIT, SOV
2009 70 93 0 00 J	- - - - Con un contenido de azúcar añadido no superior al 30% en peso	-	SANIT, SOV
2009 70 99 0 00 D	- - - - Sin azúcar añadido	-	SANIT, SOV
2009 80	- Jugos de las demás frutas o de legumbres u hortalizas:		
	- - De masa volumica superior a 1,33 g/cm3 a 20 C		
	- - - Jugo de peras		
2009 80 11 0	- - - - De valor no superior a 22 ECU por 100 kg de peso neto		
2009 80 11 0 10 F	- - - - Concentrados	-	GMOB, SANIT, SOV
2009 80 11 0 90 H	- - - - Los demás	-	GMOB, SANIT, SOV
2009 80 18 0	- - - - Los demás		
2009 80 19 0 10 H	- - - - Concentrados	-	SANIT, SOV
2009 80 18 0 90 J	- - - - Los demás	-	SANIT, SOV
	- - - Los demás		
	- - De valor no superior a 30 ECU por 100 kg de peso neto		
2009 80 32 0 00 B	- - - - De frutos de la pasión y de guayabas	-	GMOB, SANIT, SOV
2009 80 34 0	- - - - Los demás:		
2009 80 34 0 10 J	- - - - De cerezas	-	CLI, GMOB, SANIT, SOV
2009 80 34 0 20 H	- - - - De los frutos de las partidas y subpartidas 0801, 0803,	-	GMOB, SANIT, SOV

CODIFICACION	DESIGNACION DE LAS MERCANCIAS	UNIDADES SUPLEMENT	OBSERVACIONES
2009.80.34.0.90.A	0804.10, 0804.40, 0804.50, 0807.20, 0810.20.90, 0810.30.90, 0810.40.10, 0810.40.50, 0810.40.90 y 0810.90 - - - - - Los demás.	-	GMOB; SANIT; SOV
2009.80.39.0	- - - - - Los demás.	-	
2009.80.39.0.10.D	- - - - - De los frutos de las partidas y subpartidas 0801, 0803, 0804.40, 0804.50, 0807.20, 0810.20.90, 0810.30.90, 0810.40.10, 0810.40.50, 0810.40.90 y 0810.90	-	SANIT; SOV
2009.80.39.0.20.C	- - - - - De dátiles	-	SANIT; SOV
2009.80.39.0.30.B	- - - - - De cerezas.	-	CLI; SANIT; SOV
2009.80.39.0.90.F	- - - - - Los demás. - - De masa volumica no superior a 1,33 g/cm3 a 20 C - - - Jugo de peras: - - - De valor superior a 18 ECU por 100 kg de peso neto, con azúcar añadido. - - - Los demás.	-	SANIT; SOV
2009.80.61.0.00.F	- - - - - Con un contenido de azúcar añadido superior al 30% en peso	-	GMOB; SANIT; SOV
2009.80.63.0.00.D	- - - - - Con un contenido de azúcar añadido no superior al 30% en peso.	-	SANIT; SOV
2009.80.69.0.00.H	- - - - - Sin azúcar añadido. - - - Los demás.	-	SANIT; SOV
2009.80.80.0	- - - - - De valor superior a 30 ECU por 100 kg de peso neto, con azúcar añadido.	-	
2009.80.80.0.10.B	- - - - - De los frutos de las partidas y subpartidas 0801, 0803, 0804.10, 0804.40, 0804.50, 0807.20, 0810.20.90, 0810.30.90, 0810.40.10, 0810.40.50, 0810.40.90 y 0810.90	-	SANIT; SOV
2009.80.80.0.20.A	- - - - - De albaricoques y de melocotones	-	SANIT; SOV
2009.80.80.0.30.J	- - - - - De cerezas.	-	CLI; SANIT; SOV
2009.80.80.0.90.D	- - - - - Los demás. - - - Los demás - - - Con un contenido de azúcar añadido superior al 30% en peso.	-	SANIT; SOV
2009.80.83.0.00.J	- - - - - De frutos de la pasión y guayabas	-	GMOB; SANIT; SOV
2009.80.85.0	- - - - - Los demás.	-	
2009.80.85.0.10.G	- - - - - De albaricoques y de melocotones	-	GMOB; SANIT; SOV
2009.80.85.0.20.F	- - - - - De cerezas	-	GMOB; SANIT; SOV
2009.80.85.0.30.E	- - - - - De los frutos de las partidas y subpartidas 0801, 0803, 0804.10, 0804.40, 0804.50, 0807.20, 0810.20.90, 0810.30.90, 0810.40.10, 0810.40.50, 0810.40.90 y 0810.90	-	GMOB; SANIT; SOV

CODIFICACION	DESIGNACION DE LAS MERCANCIAS	UNIDADES SUPLEMENT	OBSERVACIONES
2009.80.85.0.90.I	- - - - - Las demás.	-	GMOB; SANIT; SOV
2009.80.93.0	- - - - - Con un contenido de azúcar añadido no superior al 30% en peso:	-	
2009.80.93.0.10.G	- - - - - De los frutos de las partidas y subpartidas 0801, 0803, 0804.10, 0804.40, 0804.50, 0807.20, 0810.20.90, 0810.30.90, 0810.40.10, 0810.40.50, 0810.40.90 y 0810.90.	-	SANIT; SOV
2009.80.93.0.20.F	- - - - - De albaricoques y de melocotones	-	SANIT; SOV
2009.80.93.0.30.E	- - - - - De cerezas.	-	CLI; SANIT; SOV
2009.80.93.0.90.I	- - - - - Los demás - - - Sin azúcar añadido.	-	SANIT; SOV
2009.80.95.0.00.F	- - - - - Jugo de fruta de la especie "Vaccinium macrocarpon"	-	SANIT; SOV
2009.80.99	- - - - - Los demás.	-	
2009.80.99.1.20.H	- - - - - De albaricoques.	-	SANIT; SOV
2009.80.99.9	- - - - - Los demás	-	
2009.80.99.9.10.B	- - - - - De los frutos de las partidas y subpartidas 0801, 0803, 0804.10, 0804.40, 0804.50, 0807.20, 0810.20.90, 0810.30.90, 0810.40.10, 0810.40.50, 0810.40.90 y 0810.90.	-	SANIT; SOV
2009.80.99.9.20.A	- - - - - De melocotones.	-	SANIT; SOV
2009.80.99.9.30.J	- - - - - De cerezas.	-	CLI; SANIT; SOV
2009.80.99.9.90.D	- - - - - Los demás	-	SANIT; SOV
2009.90	- Mezclas de jugos: - De masa volumica superior a 1,33 g/cm3 a 20 C - - - Mezclas de jugo de manzana y de pera	-	
2009.90.11.0.00.E	- - - De valor no superior a 22 ECU por 100 kg de peso neto	-	GMOB; SANIT; SOV
2009.90.16.0.00.G	- - - Las demás - - - Las demás.	-	SANIT; SOV
2009.90.21.0	- - - De valor no superior a 30 ECU por 100 kg de peso neto.	-	
2009.90.21.0.10.B	- - - - - Mezclas de jugos de piñas, papayas y granadinas	-	GMOB; SANIT; SOV
2009.90.21.0.20.A	- - - - - De los frutos de las partidas y subpartidas 0801, 0803, 0804.10, 0804.40, 0804.50, 0807.20, 0810.20.90, 0810.30.90, 0810.40.10, 0810.40.50, 0810.40.90 y 0810.90	-	GMOB; SANIT; SOV
2009.90.21.0.90.D	- - - - - Las demás	-	SANIT; SOV
2009.90.29.0.00.E	- - - Las demás. - - De masa volumica no superior a 1,33 g/cm3 a 20 C - - - Mezclas de jugo de manzana y de pera	-	SANIT; SOV
2009.90.31.0.00.A	- - - De valor no superior a 18 ECU por 100 kg de peso neto, con un	-	GMOB; SANIT; SOV

CODIFICACION	DESIGNACION DE LAS MERCANCIAS	UNIDADES SUPLEMENT.	OBSERVACIONES
2009 90 39 0 00 C	contenido de azúcar añadido superior al 30% en peso - - - - Las demás. - - - - Las demás. - - - - De valor superior a 30 ECU por 100 kg de peso neto - - - - Mezclas de jugo de agrios y de jugos de piña:	-	SANIT. SOV
2009 90 41 0 00 I	- - - - Con azúcar añadido.	-	SANIT. SOV
2009 90 49 0 00 A	- - - - Las demás - - - - Las demás	-	SANIT. SOV
2009 90 51 0	- - - - Con azúcar añadido.	-	SANIT. SOV
2009 90 51 0 10 E	- - - - Mezclas que contengan aisladamente o en su conjunto más del 25% de jugo de uvas, de agrios, de piñas (ananás), de manzanas, de peras, de tomates, de albaricoques o de melocotones	-	SANIT. SOV
2009 90 51 0 80 G	- - - - Las demás.	-	SANIT. SOV
2009 90 59 0	- - - - Las demás:	-	SANIT. SOV
2009 90 59 0 10 G	- - - - Mezclas que contengan aisladamente o en su conjunto más del 25% de jugo de uvas, de agrios, de piñas (ananás), de manzanas, de peras, de tomates, de albaricoques o de melocotones.	-	SANIT. SOV
2009 90 59 0 80 I	- - - - Las demás. - - - - De valor no superior a 30 ECU por 100 kg de peso neto. - - - - Mezclas de jugo de agrios y de jugos de piña:	-	SANIT. SOV
2009 90 71 0 00 B	- - - - Con un contenido de azúcar añadido superior al 30% en peso	-	GMOB. SANIT. SOV
2009 90 73 0 00 J	- - - - Con un contenido de azúcar añadido no superior al 30% en peso	-	SANIT. SOV
2009 90 79 0 00 D	- - - - Sin azúcar añadido - - - - Las demás:	-	SANIT. SOV
2009 90 91 0	- - - - Con un contenido de azúcar añadido superior al 30% en peso - - - - Mezclas que contengan aisladamente o en su conjunto más del 25% de jugo de uvas, de agrios, de piñas (ananás), de manzanas, de peras, de tomates, de albaricoques o de melocotones.	-	SANIT. SOV
2009 90 91 0 11 E	- - - - Mezclas de zumos de piñas, papayas y granadinas	-	GMOB. SANIT. SOV
2009 90 91 0 19 H	- - - - Las demás	-	GMOB. SANIT. SOV
2009 90 91 0 91 G	- - - - Las demás:	-	GMOB. SANIT. SOV
2009 90 91 0 91 G	- - - - Mezclas de zumos de piñas, papayas y granadinas	-	GMOB. SANIT. SOV
2009 90 91 0 99 J	- - - - Las demás.	-	GMOB. SANIT. SOV

CODIFICACION	DESIGNACION DE LAS MERCANCIAS	UNIDADES SUPLEMENT.	OBSERVACIONES
2009 90 93 0	- - - - Con un contenido de azúcar añadido no superior al 30% en peso	-	SANIT. SOV
2009 90 93 0 10 E	- - - - Mezclas que contengan aisladamente o en su conjunto más del 25% de jugo de uvas, de agrios, de piñas (ananás), de manzanas, de peras, de tomates, de albaricoques o de melocotones.	-	SANIT. SOV
2009 90 93 0 90 G	- - - - Las demás	-	SANIT. SOV
2009 90 99 0	- - - - Sin azúcar añadido.	-	SANIT. SOV
2009 90 99 0 10 I	- - - - Mezclas que contengan aisladamente o en su conjunto más del 25% de jugo de uvas, de agrios, de piñas (ananás), de manzanas, de peras, de tomates, de albaricoques o de melocotones.	-	SANIT. SOV
2009 90 99 0 90 A	- - - - Las demás	-	SANIT. SOV

N.º	REMISIONES
(1)	La inclusión en esta subpartida se subordinará a las condiciones previstas en las disposiciones comunitarias dictadas en la materia.
(4)	El control de utilización de este destino particular se hará mediante la aplicación de las disposiciones comunitarias dictadas en la materia.
(16)	Además del derecho de aduana, en determinadas condiciones esta prevista la aplicación de un gravamen compensatorio.
(45)	En las condiciones determinadas por el intercambio de notas.
(81)	Además del derecho de aduana y de la exacción reguladora, un gravamen compensatorio será aplicado en ciertas condiciones.
(147)	En el límite de una cantidad de referencia anual.
(151)	La admisión al beneficio de estos contingentes arancelarios comunitarios estará subordinada a las condiciones determinadas por el Reglamento que regule la apertura de estos contingentes.
(189)	Según la nota complementaria 6 (Nomenclatura combinada) del capítulo 20.
(998)	Si no se menciona ningún derecho particular de los nuevos Estados miembros (ES y PT) esto significará que no hay derecho aplicable a estos países.

CODIFICACION	DESIGNACION DE LAS MERCANCIAS	UNIDADES SUPLEMENT.	OBSERVACIONES
	CAPITULO 21 PREPARACIONES ALIMENTICIAS DIVERSAS		
21.01	EXTRACTOS, ESENCIAS Y CONCENTRADOS DE CAFE, TE O YERBA MATE Y PREPARACIONES A BASE DE ESTOS PRODUCTOS O A BASE DE CAFE, TE O YERBA MATE; ACHICORIA TOSTADA Y DEMAS SUCEDANEOS DEL CAFE TOSTADOS Y SUS EXTRACTOS, ESENCIAS Y CONCENTRADOS.		
2101.10	- Extractos, esencias y concentrados de cafe y preparaciones a base de estos extractos, esencias o concentrados o a base de cafe		
	- - Extractos, esencias y concentrados		
2101.10.11.0	- - - Con un contenido de materia seca procedente del café igual o superior al 95% en peso.		
2101.10.11.0.10.H	- - - - Extractos obtenidos por extracción acuosa del café torrefacto, presentado en polvo, granulado, tabletas o en otra forma sólida similar.	-	SANIT, SOV
2101.10.11.0.20.G	- - - - Esencias de café.	-	
2101.10.11.0.90.J	- - - - Los demás.	-	SANIT, SOV
2101.10.19.0	- - - Los demás.	-	
2101.10.19.0.10.J	- - - - Esencias de café.	-	SANIT, SOV
2101.10.19.0.90.E	- - - - Los demás.	-	SANIT, SOV
	- Preparaciones		
2101.10.91.0.00.B	- - - Sin grasas de leche o con menos del 1,5% en peso, sin proteínas de leche o con menos del 2,5% en peso, sin sacarosa o isoglucosa o con menos del 5% en peso, sin almidón o fécula o glucosa o con menos del 5% en peso.	-	SANIT, SOV
2101.10.99.0.00.D	- - - Los demás.	-	CMOB(2), SANIT, SOV
2101.20	- Extractos, esencias y concentrados a base de té o de yerba mate y preparaciones a base de estos extractos, esencias o concentrados o a base de té o de yerba mate.		
2101.20.10.0	- - Sin grasas de leche o con menos del 1,5% en peso, sin proteínas de leche o con menos del 2,5% en peso, sin sacarosa o isoglucosa o con menos del 5% en peso, sin almidón o fécula o glucosa o con menos del 5% en peso.	-	SANIT, SOV
2101.20.10.0.10.G	- - - Preparaciones a base de té o de mate.	-	
2101.20.10.0.90.I	- - - Los demás.	-	
2101.20.90.00.A	- - Los demás.	-	CMOB(2)
2101.30	- Achicoria tostada y demás sucedáneos del café, tostados, y sus extractos, esencias y concentrados.		
	- Achicoria tostada y demás sucedáneos del café, tostados.		
2101.30.11.0.00.E	- - Achicoria tostada.	-	SANIT, SOV
2101.30.19.0.00.G	- - Los demás.	-	DMOB, SANIT, SOV
	- Extractos, esencias y concentrados de achicoria tostada y de otros.		

CODIFICACION	DESIGNACION DE LAS MERCANCIAS	UNIDADES SUPLEMENT	OBSERVACIONES
	sucedáneos del café, tostados		
2101 30 91 0 00 H	- - - De achicoria tostada	-	SANIT, SOV
2101 30 99 0 00 J	- - - Los demás	-	DMOB, SANIT, SOV
21.02	LEVADURAS (VIVAS O MUERTAS); LOS DEMÁS MICROORGANISMOS MONOCELULARES MUERTOS (CON EXCLUSIÓN DE LAS VACUNAS DE LA PARTIDA 30.02); LEVADURAS ARTIFICIALES (POLVOS PARA HORNEAR):		
2102 10	- Levaduras vivas		
2102 10 10 0 00 I	- - Levaduras madres seleccionadas (levaduras de cultivo)	-	SANIT, VETER, SOV
	- - Levaduras para panificación	-	
2102 10 31 0 00 D	- - - Secas	-	DMOB, SANIT, VETER, SOV
2102 10 39 0 00 F	- - - Las demás	-	DMOB, SANIT, VETER, SOV
2102 10 90 0 00 B	- - Las demás	-	SANIT, VETER, SOV
2102 20	- Levaduras muertas, los demás microorganismos monocelulares muertos		
	- - Levaduras muertas		
2102 20 11 0 00 F	- - - En tabletas, cubos o presentaciones similares, o bien, en envases inmediatos con un contenido neto no superior a 1 kg.	-	SANIT, VETER, SOV
2102 20 19 0 00 H	- - - Las demás	-	SANIT, VETER, SOV
2102 20 90 0 00 J	- - Los demás	-	SANIT, VETER, SOV
2102 30 00 0 00 G	- Levaduras artificiales (polvos para hornear)	-	SANIT, VETER, SOV
21.03	PREPARACIONES PARA SALSAS Y SALSAS PREPARADAS; CONDIMENTOS Y SAZONADORES, COMPUESTOS; HARINA DE MOSTAZA Y MOSTAZA PREPARADA:		
2103 10 00	- Salsas de soja		
	- - A base de aceites vegetales		
2103 10 00 1 10 G	- - - Elaborada con aceite distinto del de oliva	-	SANIT, SOV
2103 10 00 9 10 J	- - - Las demás	-	SANIT, SOV
2103 10 00 9 90 B	- - - Las demás	-	SANIT, SOV
2103 20 00 0	- Salsas de tomate		
2103 20 00 0 10 G	- - Salsas a base de puré de tomate	-	SANIT, SOV
2103 20 00 0 90 I	- - Las demás	-	SANIT, SOV
2103 30	- Harina de mostaza y mostaza preparada		
2103 30 10 0 00 D	- - Harina de mostaza	-	SANIT, SOV
2103 30 90 0 00 G	- - Mostaza preparada	-	SANIT, SOV
2103 90	- Los demás		

CODIFICACION	DESIGNACION DE LAS MERCANCIAS	UNIDADES SUPLEMENT	OBSERVACIONES
2103 90 10 0 00 A	- - "Chutney" de mango, líquido	-	SANIT, SOV
2103 90 90	- - Los demás		
2103 90 90 1	- - - Elaborados con aceite distinto del de oliva:		
	- - - - Que contengan tomate:		
2103 90 90 1 11 I	- - - - - A base de tomate ketchup	-	SANIT, SOV
2103 90 90 1 19 B	- - - - - Los demás	-	SANIT, SOV
	- - - - Los demás:		
2103 90 90 1 91 A	- - - - - A base de aceites vegetales	-	SANIT, SOV
2103 90 90 1 99 D	- - - - - Los demás	-	SANIT, SOV
2103 90 90 9	- - - Los demás		
	- - - - Que contengan tomate:		
2103 90 90 9 11 B	- - - - - A base de tomate ketchup	-	SANIT, SOV
2103 90 90 9 19 E	- - - - - Los demás	-	SANIT, SOV
	- - - - Los demás		
2103 90 90 9 91 D	- - - - - Elaborado con aceite de oliva	-	SANIT, SOV
2103 90 90 9 99 G	- - - - - Los demás	-	SANIT, SOV
21.04	PREPARACIONES PARA SOPAS, POTAJES O CALDOS; SOPAS, POTAJES O CALDOS, PREPARADOS; PREPARACIONES ALIMENTICIAS COMPUESTAS HOMOGENEIZADAS:		
2104 10 00 0	- Preparaciones para sopas, potajes o caldos; sopas, potajes o caldos, preparados		
2104 10 00 0 10 H	- - Que contengan tomate	-	CITES, SANIT, SOV
2104 10 00 0 90 J	- - Los demás	-	CITES, SANIT, SOV
2104 20 00 0 00 G	- Preparaciones alimenticias compuestas homogeneizadas	-	CITES, SANIT, SOV
21.05	MELADOS Y PRODUCTOS SIMILARES INCLUIDO CON CACAO:		
2105 00 10	- Sin grasa de leche o con menos del 3% en peso		
2105 00 10 1 10 E	- - Que contengan cacao	-	CMOB, SANIT, SOV
2105 00 10 9 90 J	- - Los demás	-	CMOB, SANIT, SOV
	- Con un contenido de grasa de leche en peso:		
2105 00 91	- - Igual o superior al 3%, pero inferior al 7%		
2105 00 91 1 10 G	- - - Que contengan cacao	-	CMOB(3), SANIT, SOV
2105 00 91 9 90 B	- - - Los demás	-	CMOB(3), SANIT, SOV

CODIFICACION	DESIGNACION DE LAS MERCANCIAS	UNIDADES SUPLEMENT	OBSERVACIONES
2105.00.99	- - Igual o superior al 7%:		
2105.00.99.1.10.1	- - - Que contengan cacao.	-	CMOB(4); SANIT; SOV
2105.00.99.9.90.D	- - - Los demás.	-	CMOB(4); SANIT; SOV
21.06	PREPARACIONES ALIMENTICIAS NO EXPRESADAS NI COMPRENDIDAS EN OTRAS PARTIDAS:		
2106.10	- Concentrados de proteínas y sustancias proteicas texturadas.		
2106.10.10.0.00.E	- - Sin grasas de leche o con menos del 1,5% en peso; sin proteínas de leche o con menos del 2,5% en peso; sin sacarosa o isoglucosa o con menos del 5% en peso; sin almidón o fécula o glucosa o con menos del 5% en peso	-	SANIT; VETER; SOV
2106.10.90.0	- - Los demás.		
	- - - Que contengan el 26% o más, en peso, de grasas de la leche:		
2106.10.90.0.11.E	- - - - En envases inmediatos de contenido neto inferior o igual a 1 kg	-	CMOB(2); SANIT; SOV
2106.10.90.0.12.C	- - - - Los demás	-	CMOB(2); SANIT; SOV
2106.10.90.0.90.1	- - - Los demás.	-	CMOB(2); SANIT; SOV
2106.90	- Las demás:		
2106.90.10.0.00.H	- Preparaciones llamadas "fondue".	-	CMOB; SANIT; SOV
	- Jarabes de azúcar aromatizados o con colorantes añadidos		
2106.90.30.0.00.D	- - De isoglucosa.	-	FMOB(5); CLI; SANIT; SOV
	- - Los demás.		
2106.90.51.0.00.H	- - - De lactosa	-	GMOB; CLI; SANIT; SOV
2106.90.55.0.00.D	- - - De glucosa o de maltodextrina.	-	FMOB; CLI; SANIT; SOV
2106.90.59.0.00.J	- - - Los demás.	-	FMOB(6); CLI; SANIT; SOV
	- - Las demás:		
2106.90.91	- - Sin grasas de leche o con menos del 1,5% en peso; sin proteínas de leche o con menos del 2,5% en peso; sin sacarosa o isoglucosa o con menos del 5% en peso; sin almidón o fécula o glucosa o con menos de 5% en peso		
2106.90.91.1.90.1	- - - Preparados compuestos no alcohólicos para la elaboración de bebidas.	-	SANIT; SOV
2106.90.91.2.90.G	- - - Mezclas de plantas para la preparación de bebidas	-	SANIT; SOV
2106.90.91.3.10.C	- - - Hidrolizados de proteínas.	-	SANIT; VETER; SOV
2106.90.91.9	- - - Los demás:		
2106.90.91.9.10.J	- - - - Autolizados de levadura.	-	SD; SANIT; VETER; SOV
2106.90.91.9.30.H	- - - - Plasma desecado, obtenido a partir de sangre fresca de bovino con adición de citrato de sodio, con un contenido proteínico del 73,3% como mínimo y del 90% como máximo	-	SANIT; SOV
2106.90.91.9.90.B	- - - - Las demás	-	SANIT; SOV

CODIFICACION	DESIGNACION DE LAS MERCANCIAS	UNIDADES SUPLEMENT	OBSERVACIONES
2106.90.99	- - - Las demás.		
2106.90.99.1.90.A	- - - - Flan de huevo.	-	CMOB(1); SANIT; SOV
2106.90.99.9	- - - - Las demás:		
2106.90.99.9.10.B	- - - - Preparaciones alimenticias de miel natural enriquecida con jalea real.	-	CMOB(1); SANIT; SOV
	- - - - - Las demás:		
	- - - - - Que contengan el 26% o más, en peso, de grasas de la leche:		
2106.90.99.9.21.I	- - - - - En envases inmediatos de contenido neto inferior o igual a 1 kg	-	CMOB(1); SANIT; SOV
2106.90.99.9.29.B	- - - - - Las demás.	-	CMOB(1); SANIT; SOV
2106.90.99.9.90.D	- - - - - Las demás.	-	CMOB(1); SANIT; SOV

CODIFICACION	DESIGNACION DE LAS MERCANCIAS	UNIDADES SUPLEMENT.	OBSERVACIONES
CAPITULO 22			
BEBIDAS, LIQUIDOS ALCOHOLICOS Y VINAGRE			
22.01	AGUA, INCLUIDA EL AGUA MINERAL NATURAL O ARTIFICIAL Y LA GASIFICADA, SIN AZUCARAR O EDULCORAR DE OTRO MODO NI AROMATIZAR; HIELO Y NIEVE:		
2201.10.00.0.00.A	- Agua mineral y agua gasificada.	-	SANIT; SOVIN
2201.90.00.0.00.D	- Las demás.	-	SANIT
22.02	AGUA, INCLUIDA EL AGUA MINERAL Y LA GASIFICADA, AZUCARADA, EDULCORADA DE OTRO MODO O AROMATIZADA, Y LAS DEMAS BEBIDAS NO ALCOHOLICAS, CON EXCLUSION DE LOS JUGOS DE FRUTAS O DE LEGUMBRES U HORTALIZAS DE LA PARTIDA 2009:		
2202.10	- Agua, incluida el agua mineral y la gasificada, azucarada, edulcorada de otro modo o aromatizada:		
2202.10.00.1.00.H	- - Con azúcar.	LT	SANIT; SOVIN
2202.10.00.9.00.A	- - Las demás.	LT	SANIT; SOVIN
2202.90	- Las demás:		
2202.90.10	- - Que no contengan productos de las partidas 04.01 a 04.04 inclusive o materias grasas procedentes de dichos productos:		
2202.90.10.1.10.H	- - - Que contengan azúcar (sacarosa o azúcar invertido).	LT	SANIT; SOVIN
2202.90.10.9.90.C	- - - Las demás.	LT	SANIT; SOVIN
	- - Las demás, con un contenido en peso de materias grasas procedentes de los productos de las partidas 0401 a 0404:		
2202.90.91.0.00.C	- - - Inferior al 0,2X	LT	DMOB; SANIT; SOVIN
2202.90.95.0.00.I	- - - Igual o superior al 0,2X, pero inferior al 2X.	LT	DMOB; SANIT; SOVIN
2202.90.99.0.00.E	- - - Igual o superior al 2X.	LT	DMOB; SANIT; SOVIN
22.03	CERVEZA DE MALTA:		
2203.00.10.0.00.I	- En recipientes de contenido superior a 10 litros.	LT	SANIT; SOVIN
2203.00.90.0.00.B	- En recipientes de contenido no superior a 10 litros.	LT	SANIT; SOVIN
22.04	VINO DE UVAS, INCLUSO ENCABEZADO; MOSTO DE UVA, EXCEPTO EL DE LA PARTIDA 20.09:		
2204.10	- Vino espumoso:		
	- - De grado alcohólico adquirido igual o superior a 8,5X vol:		
2204.10.11	- - - Champán:		
2204.10.11.1.00.C	- - - - Con sobrepresión de anhídrido carbónico igual o superior a 4,05 bar.	LT	CLI; SANIT; SOVIN
2204.10.11.2.00.A	- - - - Con sobrepresión de anhídrido carbónico igual o superior a 3 bar e inferior a 4,05 bar.	LT	CLI; SANIT; SOVIN

CODIFICACION	DESIGNACION DE LAS MERCANCIAS	UNIDADES SUPLEMENT.	OBSERVACIONES
2204.10.19	- - - Los demás:		
2204.10.19.1	- - - - Con sobrepresión de anhídrido carbónico igual o superior a 4,05 bar:		
2204.10.19.1.10.D	- - - - - Vinos espumosos de calidad producidos en regiones determinadas (VQPRD)	LT	CLI; SANIT; SOVIN
2204.10.19.1.90.F	- - - - - Los demás:	LT	CLI; SANIT; SOVIN
2204.10.19.2	- - - - Con sobrepresión de anhídrido carbónico igual o superior a 3 bar e inferior a 4,05 bar:		
2204.10.19.2.10.B	- - - - - Vinos espumosos de calidad producidos en regiones determinadas (VQPRD)	LT	CLI; SANIT; SOVIN
2204.10.19.2.90.D	- - - - - Los demás.	LT	CLI; SANIT; SOVIN
2204.10.90	- - Los demás:		
2204.10.90.1	- - - Con sobrepresión de anhídrido carbónico igual o superior a 4,05 bar:		
2204.10.90.1.10.F	- - - - Vinos espumosos de calidad producidos en regiones determinadas (VQPRD)	LT	CLI; SANIT; SOVIN
2204.10.90.1.90.H	- - - - Los demás.	LT	CLI; SANIT; SOVIN
2204.10.90.2	- - - Con sobrepresión de anhídrido carbónico igual o superior a 3 bar e inferior a 4,05 bar:		
2204.10.90.2.10.D	- - - - Vinos espumosos de calidad producidos en regiones determinadas (VQPRD)	LT	CLI; SANIT; SOVIN
2204.10.90.2.90.F	- - - - Los demás.	LT	CLI; SANIT; SOVIN
	- Los demás vinos, mosto de uva en el que la fermentación se ha impedido o cortado añadiéndole alcohol:		
2204.21	- En recipientes con capacidad inferior o igual a 2 litros:		
2204.21.10.0.00.C	- - - Vino, excepto el de la subpartida 2204.10, en botellas cerradas con tapón en forma de champán sujeto por ataduras o ligaduras; vino que se presenta de otro modo y tenga a 20 °C una sobrepresión, debida al anhídrido carbónico disuelto, igual o superior a 1 bar, pero inferior a 3 bar.	LT	CLI; SANIT; SOVIN
	- - - Los demás:		
	- - - - De grado alcohólico adquirido que no exceda de 13X vol		
	- - - - - Vino de calidad producido en regiones determinadas (v.c.p.r.d.):		
2204.21.21	- - - - - Vino blanco:		
	- - - - - - De Jumilla, Priorato, Rioja y Valdepeñas:		
2204.21.21.1.10.G	- - - - - - - De Rioja.	LT	CLI; SANIT; GOMB(4)
2204.21.21.3.10.C	- - - - - - - De Jumilla.	LT	CLI; SANIT; GOMB(4)
2204.21.21.7.10.D	- - - - - - - Valdepeñas.	LT	CLI; SANIT; GOMB(4)
2204.21.21.9.10.J	- - - - - - - Priorato.	LT	CLI; SANIT; GOMB(4)
	- - - - - Los demás:		

CODIFICACION	DESIGNACION DE LAS MERCANCIAS	UNIDADES SUPLEMENT	OBSERVACIONES
2204 21 21 2 90 G	----- Valencia	LT	CLI, SANIT, GOMB(4)
2204 21 21 4 90 C	----- Mancha	LT	CLI, SANIT, GOMB(4)
2204 21 21 5 90 J	----- Navarra	LT	CLI, SANIT, GOMB(4)
2204 21 21 6 90 H	----- Utiel-Requena	LT	CLI, SANIT, GOMB(4)
2204 21 21 8 90 D	----- Penedes	LT	CLI, SANIT, GOMB(4)
2204 21 21 9 90 B	----- Otras Denominaciones de Origen	LT	CLI, SANIT, SOVIN GOMB(4)
2204 21 23	----- Los demás		
	----- De Jumilla, Priorato, Rioja y Valdepeñas		
2204 21 23 1 10 E	----- De Rioja	LT	CLI, SANIT, GOMB(4)
2204 21 23 3 10 A	----- De Jumilla	LT	CLI, SANIT, GOMB(4)
2204 21 23 7 10 B	----- Valdepeñas	LT	CLI, SANIT, GOMB(4)
2204 21 23 8 10 H	----- Priorato	LT	CLI, SANIT, GOMB(4)
	----- Los demás		
2204 21 23 2 90 E	----- Valencia	LT	CLI, SANIT, GOMB(4)
2204 21 23 4 90 A	----- Mancha	LT	CLI, SANIT, GOMB(4)
2204 21 23 5 90 H	----- Navarra	LT	CLI, SANIT, GOMB(4)
2204 21 23 6 90 F	----- Utiel-Requena	LT	CLI, SANIT, GOMB(4)
2204 21 23 8 90 B	----- Penedes	LT	CLI, SANIT, GOMB(4)
2204 21 23 9 90 J	----- Otras Denominaciones de Origen	LT	CLI, SANIT, SOVIN GOMB(4)
	----- Los demás		
2204 21 25	----- Vino blanco		
2204 21 25 9 20 E	----- Verde y Dao	LT	FMOB(5), CLI, SANIT, SOVIN
2204 21 25 9 30 D	----- Douro, Bucelas, Colares, Bairrada, Algarve (también denominado Lagos, Lagos, Portimao y Tavira), Trás-os-Montes, Beiras, Ribatejo-Oeste, Portalegre, Borba, Redondo, Reguengos, Vidigueira	LT	FMOB(5), CLI, SANIT, SOVIN
	----- Los demás		
	----- Vino de uva fresca		
	----- Con denominación de origen		
2204 21 25 9 91 F	----- Berkane, Sais, Beni M'fir, Guerrbouane, Zemmour, Zennata	LT	FMOB(5), CLI, SANIT, SOVIN
2204 21 25 9 92 D	----- Ain, Bossem-Bouira, Médés, coteaux du Zaccar, Dahra,	LT	FMOB(5), CLI,

CODIFICACION	DESIGNACION DE LAS MERCANCIAS	UNIDADES SUPLEMENT	OBSERVACIONES
2204 21 25 9 93 B	----- coteaux de Mascara, monts du Tessalah, coteaux de Tiemcen		SANIT, SOVIN
2204 21 25 9 94 J	----- Coteaux d'Utique, Kelibia, Thibar, Mornag	LT	FMOB(5), CLI, SANIT, SOVIN
	----- Los demás	LT	FMOB(5), CLI, SANIT, SOVIN
	----- Los demás		
2204 21 25 1 95 D	----- Vino de mesa español	LT	FMOB(5), CLI, SANIT
2204 21 25 2 95 B	----- Vino de tierra española	LT	FMOB(5), CLI, SANIT
2204 21 25 3 95 J	----- Vinos de mesa de otros países comunitarios	LT	FMOB(5), CLI, SANIT, SOVIN
2204 21 25 4 95 H	----- Vinos de calidad no comunitarios	LT	FMOB(5), CLI, SANIT, SOVIN
2204 21 25 5 95 E	----- Otros vinos de países no comunitarios	LT	FMOB(5), CLI, SANIT, SOVIN
2204 21 25 9 99 I	----- Los demás	LT	FMOB(5), CLI, SANIT, SOVIN
2204 21 29	----- Los demás		
2204 21 29 8 20 A	----- Verde y Dao	LT	FMOB(6), CLI, SANIT, SOVIN
2204 21 29 9 30 J	----- Douro, Bucelas, Colares, Bairrada, Algarve (también denominado Lagos, Lagos, Portimao y Tavira), Trás-os-Montes, Beiras, Ribatejo-Oeste, Portalegre, Borba, Redondo, Reguengos, Vidigueira	LT	FMOB(6), CLI, SANIT, SOVIN
	----- Los demás		
	----- Vino de uva fresca		
	----- Con denominación de origen		
2204 21 29 9 91 B	----- Ain Bessem-Bouira, Médés, coteaux du Zaccar, Dahra, coteaux de Mascara, monts du Tessalah, coteaux de Tiemcen	LT	FMOB(6), CLI, SANIT, SOVIN
2204 21 29 9 92 J	----- Berkane, Sais, Beni M'fir, Guerrbouane, Zemmour, Zennata	LT	FMOB(6), CLI, SANIT, SOVIN
2204 21 29 9 93 H	----- Coteaux de Tebourba, Coteaux d'Utique, Sidi-Salem, Thibar, Mornag, gran cru Mornag	LT	FMOB(6), CLI, SANIT, SOVIN
2204 21 29 8 95 C	----- Los demás	LT	FMOB(6), CLI, SANIT, SOVIN
	----- Los demás		
2204 21 29 1 96 H	----- Vino de mesa español	LT	FMOB(6), CLI, SANIT
2204 21 29 2 96 F	----- Vino de la tierra español	LT	FMOB(6), CLI, SANIT
2204 21 29 3 96 D	----- Vinos de mesa de otros países comunitarios	LT	FMOB(6), CLI, SANIT

CODIFICACION	DESIGNACION DE LAS MERCANCIAS	UNIDADES SUPLEMENT	OBSERVACIONES
2204 21 29 4 96 B	Vinos de calidad no comunitarios	LT	FMOB(6), CLI, SANIT, SOVIN
2204 21 29 5 96 I	Otros vinos de países no comunitarios	LT	FMOB(6), CLI, SANIT, SOVIN
2204 21 29 9 99 E	Los demás	LT	FMOB(6), CLI, SANIT, SOVIN
	De grado alcohólico adquirido superior a 13%, sin exceder de 15% vol		
	Vino de calidad, producido en regiones determinadas (v c p r d).		
2204 21 31	Vino blanco.		
	De Jumilla, Priorato, Rioja y Valdepeñas:		
2204 21 31 1 10 E	De Rioja	LT	CLI, SANIT, GOMB(7)
2204 21 31 3 10 A	De Jumilla.	LT	CLI, SANIT, GOMB(7)
2204 21 31 7 10 B	Valdepeñas	LT	CLI, SANIT, GOMB(7)
2204 21 31 9 10 H	Priorato.	LT	CLI, SANIT, GOMB(7)
	Los demás:		
2204 21 31 2 90 E	Valencia.	LT	CLI, SANIT, GOMB(7)
2204 21 31 4 90 A	Mancha	LT	CLI, SANIT, GOMB(7)
2204 21 31 5 90 H	Navarra	LT	CLI, SANIT, GOMB(7)
2204 21 31 6 90 F	Utiel- Requena	LT	CLI, SANIT, GOMB(7)
2204 21 31 8 90 B	Penedes	LT	CLI, SANIT, GOMB(7)
2204 21 31 9 90 J	Otras Denominaciones de Origen	LT	CLI, SANIT, SOVIN GOMB(4)
2204 21 33	Los demás		
	De Jumilla, Priorato, Rioja y Valdepeñas		
2204 21 33 1 10 C	De Rioja	LT	CLI, SANIT, GOMB(7)
2204 21 33 3 10 I	De Jumilla.	LT	CLI, SANIT, GOMB(7)
2204 21 33 7 10 J	Valdepeñas.	LT	CLI, SANIT, GOMB(7)
2204 21 33 9 10 F	Priorato.	LT	CLI, SANIT, GOMB(7)
	Los demás:		
2204 21 33 2 90 C	Valencia.	LT	CLI, SANIT, GOMB(7)
2204 21 33 4 90 I	Mancha.	LT	CLI, SANIT, GOMB(7)
2204 21 33 5 90 F	Navarra.	LT	CLI, SANIT, GOMB(7)
2204 21 33 6 90 D	Utiel-Requena	LT	CLI, SANIT, GOMB(7)

CODIFICACION	DESIGNACION DE LAS MERCANCIAS	UNIDADES SUPLEMENT	OBSERVACIONES
2204 21 33 8 90 J	Penedes	LT	CLI, SANIT, GOMB(7)
2204 21 33 9 90 H	Otras Denominaciones de Origen.	LT	CLI, SANIT, SOVIN GOMB(7)
	Los demás:		
2204 21 35	Vino blanco.		
	Vino de licor		
2204 21 35 9 11 B	Con un grado alcohólico adquirido de 15% vol.	LT	FMOB(8), CLI, SANIT, SOVIN
2204 21 35 9 19 E	Los demás.	LT	FMOB(8), CLI, SANIT, SOVIN
2204 21 35 9 30 B	Dao.	LT	FMOB(8), CLI, SANIT, SOVIN
2204 21 35 9 40 A	Douro, Bucelas, Colares, Bairrada, Algarve (también denominado Lagos, Lagos, Portimao y Tavira), Trás-os-Montes, Beiras, Ribatejo-Oeste, Portalegre, Borba, Redondo, Reguengos, Vidigueira.	LT	FMOB(8), CLI, SANIT, SOVIN
	Los demás:		
	Vino de uva fresca.		
	Con denominación de origen:		
2204 21 35 9 81 D	Berkane, Sain, Beni M'Tir, Guerrouane, Zemmour, Zennata	LT	FMOB(8), CLI, SANIT, SOVIN
2204 21 35 9 92 B	Ain Bessem-Bouira, Médéa, coteaux du Zaccar, Dahra, coteaux de Mascara, monts du Tessalah, coteaux de Tlemcen	LT	FMOB(8), CLI, SANIT, SOVIN
2204 21 35 9 93 J	Coteaux d'Utique, Kelibia, Thibar, Mornag	LT	FMOB(8), CLI, SANIT, SOVIN
2204 21 35 9 94 H	Los demás	LT	FMOB(8), CLI, SANIT, SOVIN
	Los demás		
2204 21 35 9 95 E	Con un grado alcohólico adquirido de 15% vol	LT	FMOB(8), CLI, SANIT, SOVIN
	Los demás		
2204 21 35 1 96 J	Vino de mesa español	LT	FMOB(8), CLI, SANIT,
2204 21 35 2 95 H	Vino de la tierra español	LT	FMOB(8), CLI, SANIT,
2204 21 35 3 96 F	Vino de mesa de otros países comunitarios.	LT	FMOB(8), CLI, SANIT, SOVIN
2204 21 35 4 96 D	Vino de calidad no comunitarios	LT	FMOB(8), CLI, SANIT, SOVIN

CODIFICACION	DESIGNACION DE LAS MERCANCIAS	UNIDADES SUPLEMENT	OBSERVACIONES
2204.21.35.5.95.A	----- Otros vinos de países no comunitarios	LT	FMOB(8); CLI; SANIT; SOVIN
2204.21.35.9.99.G	----- Los demás	LT	FMOB(8); CLI; SANIT; SOVIN
2204.21.39	----- Los demás		
	----- Vino de licor		
2204.21.39.9.11.H	----- Con un grado alcohólico adquirido de 15% vol	LT	FMOB(9); CLI; SANIT; SOVIN
2204.21.39.9.19.A	----- Los demás	LT	FMOB(9); CLI; SANIT; SOVIN
2204.21.39.9.40.G	----- Dao	LT	FMOB(9); CLI; SANIT; SOVIN
2204.21.39.9.50.F	----- Douro, Bucelas, Colares, Bairrada, Algarve (también denominados Lagos, Lagos, Portimão y Tavira), Trás-os-Montes, Bairras, Ribatejo-Oeste, Portalegre, Borda, Redondo, Reguengos, Vidigueira.	LT	FMOB(9); CLI; SANIT; SOVIN
	----- Los demás:		
	----- Vino de uva fresca:		
	----- Con denominación de origen		
2204.21.39.9.91.J	----- Ain Bessem-Bouira, Médéa, coteaux du Zaccar, Dahra, coteaux de Mascara, monts du Tessalah, coteaux de Tiencen	LT	FMOB(9); CLI; SANIT; SOVIN
2204.21.39.9.92.H	----- Berkane, Sals, Beni M'Tir, Guarrhousne, Zemmour, Zennata.	LT	FMOB(9); CLI; SANIT; SOVIN
2204.21.39.9.93.F	----- Coteaux de Tebourba, Votiaux d'Utique, Sidi-Salem, Thibar, Mornag, gran cru Mornag	LT	FMOB(9); CLI; SANIT; SOVIN
2204.21.39.9.94.D	----- Los demás.	LT	FMOB(9); CLI; SANIT; SOVIN
	----- Los demás		
2204.21.39.9.95.A	----- Con un grado alcohólico adquirido de 15% vol (13)	LT	FMOB(9); CLI; SANIT; SOVIN
	----- Los demás:		
2204.21.39.1.96.F	----- Vino de mesa español	LT	FMOB(9); CLI; SANIT
2204.21.39.2.96.D	----- Vino de la tierra español	LT	FMOB(9); CLI; SANIT
2204.21.39.3.96.B	----- Vino de mesa de otros países comunitarios	LT	FMOB(9); CLI; SANIT; SOVIN
2204.21.39.4.96.J	----- Vino de calidad no comunitarios	LT	FMOB(9); CLI; SANIT; SOVIN
2204.21.39.5.96.G	----- Otros vinos de países no comunitarios.	LT	FMOB(9); CLI; SANIT; SOVIN

CODIFICACION	DESIGNACION DE LAS MERCANCIAS	UNIDADES SUPLEMENT	OBSERVACIONES
2204.21.39.9.99.C	----- Los demás.	LT	FMOB(9); CLI; SANIT; SOVIN
	----- De grado alcohólico adquirido superior a 15%, sin exceder de 18% vol		
2204.21.41	----- Vinos de Porto, Madeira, Jerez, Tokay (Aszu y Szamorodni) y moscatel de Setubal (1).		
2204.21.41.1.20.B	----- Vino de Porto o de Madeira.	LT	CLI; SANIT; SOVIN; GOMB(16)
2204.21.41.9	----- Los demás:		
2204.21.41.9.10.F	----- De Jerez	LT	CLI; SANIT; SANIT GOMB(16)
2204.21.41.9.20.E	----- Moscatel de Setubal	LT	CLI; SANIT; GOMB(16)
2204.21.41.9.80.H	----- Los demás.	LT	CLI; SANIT; SOVIN; GOMB
2204.21.49	----- Los demás.		
	----- Vino de uva fresca		
	----- Vinos de licor:		
2204.21.49.9.11.F	----- De Carcavelos	LT	CLI; SANIT; SOVIN; GOMB(16)
2204.21.49.9.12.D	----- De Málaga.	LT	CLI; SANIT; SANIT GOMB(16)
2204.21.49.9.19.I	----- Los demás	LT	CLI; SANIT; SOVIN; GOMB(16)
	----- Los demás:		
2204.21.49.9.21.E	----- De Jumilla, Priorato, Rioja y Valdepeñas	LT	CLI; SANIT; SANIT GOMB(16)
	----- Los demás:		
2204.21.49.1.29.E	----- Vinos de Moriles-Montilla	LT	CLI; SANIT; GOMB(16)
2204.21.49.2.29.C	----- Otros vinos con D.O españoles	LT	CLI; SANIT; GOMB(16)
2204.21.49.3.29.A	----- Otros vinos sin D.O españoles	LT	CLI; SANIT; GOMB(16)
2204.21.49.4.29.I	----- Otros vinos comunitarios.	LT	CLI; SANIT; SOVIN; GOMB(16)
2204.21.49.5.29.F	----- Otros vinos no comunitarios	LT	CLI; SANIT; SOVIN; GOMB(16)
2204.21.49.6.29.D	----- Mostos de uvas frescas, apagados con alcohol (incluidas las mistelas)	LT	CLI; SANIT; SOVIN; GOMB(16)
2204.21.49.7.29.B	----- Vinos vinados	LT	CLI; SANIT; SOVIN; GOMB(16)
2204.21.49.9.29.H	----- Los demás	LT	CLI; SANIT; SOVIN; GOMB(16)
	----- Los demás:		

CODIFICACION	DESIGNACION DE LAS MERCANCIAS	UNIDADES SUPLEMENT.	OBSERVACIONES
2204 21 49 9 91 H	Vino de licor.	LT	CLI, GOMB(16) SANIT, SOVIN
2204 21 49 99 9 A	Los demás	LT	CLI, GOMB(16) SANIT, SOVIN
	De grado alcohólico adquirido superior a 18%, sin exceder de 22% vol		
2204 21 51	Vinos de Porto, Madeira, Jerez, Tokay (Aszu y Szamorodni) y moscatel de Setúbal (1)		
2204 21 51 1 20 I	Vinos de Porto o de Madeira	LT	CLI, SANIT, SOVIN, GOMB
2204 21 51 9	Los demás		
2204 21 51 9 10 C	De Jerez	LY	GMOB, CLI, SANIT, GOMB
2204 21 51 9 20 B	Moscatel de Setúbal	LT	CLI, SANIT, SOVIN, GOMB
2204 21 51 9 90 E	Los demás.	LT	CLI, SANIT, SOVIN, GOMB
2204 21 59	Los demás.		
	Vino de uva fresca		
	Vino de licor		
2204 21 59 9 11 C	De Carcavalos	LT	CLI, SANIT, SOVIN, GOMB
2204 21 59 9 12 A	De Málaga	LT	CLI, SANIT, GOMB
	Los demás		
2204 21 59 1 19 C	Vinos de Moriles-Montilla.	LT	CLI, SANIT, GOMB
2204 21 59 2 19 A	Otros vinos con D.O. españoles	LT	CLI, SANIT, GOMB
2204 21 59 3 19 I	Otros vinos sin D.O. españoles	LT	CLI, SANIT, GOMB
2204 21 59 4 19 G	Otros vinos comunitarios.	LT	CLI, SANIT, SOVIN, GOMB
2204 21 59 5 19 D	Otros vinos no comunitarios	LT	CLI, SANIT, SOVIN, GOMB
2204 21 59 6 19 B	Vinos vinados	LT	CLI, SANIT, SOVIN, GOMB
2204 21 59 9 19 F	Los demás.	LT	CLI, GOMB
2204 21 59 9 20 D	Los demás	LT	CLI, GOMB
	Los demás		
2204 21 59 9 91 E	Vino de licor	LT	CLI, SANIT, SOVIN, GOMB
2204 21 59 9 99 H	Los demás.	LT	CLI, SANIT, SOVIN, GOMB
2204 21 90	De grado alcohólico adquirido que exceda de 22% vol.		

CODIFICACION	DESIGNACION DE LAS MERCANCIAS	UNIDADES SUPLEMENT.	OBSERVACIONES
	Vino de uva fresca.		
2204 21 90 1 10 C	Vino de Jerez.	LT	CLI, SANIT
2204 21 90 2 10 A	Vino de Málaga.	LT	CLI, SANIT
2204 21 90 3 10 I	Vinos de Moriles-Montilla.	LT	CLI, SANIT
2204 21 90 4 10 G	Otros vinos con D.O. españoles	LT	CLI, SANIT
2204 21 90 5 10 D	Otros vinos sin D.O. españoles	LT	CLI, SANIT
2204 21 90 6 10 B	Otros vinos comunitarios	LT	CLI, SANIT, SOVIN
2204 21 90 7 10 J	Otros vinos no comunitarios.	LT	CLI, SANIT, SOVIN
2204 21 90 8 10 H	Vinos vinados.	LT	CLI, SANIT, SOVIN
2204 21 90 9 10 F	Los demás	LT	CLI, SANIT, SOVIN
2204 21 90 9 90 H	Los demás.	LT	CLI, SANIT, SOVIN
2204 29	Los demás		
2204 29 10 0 00 E	Vino, excepto el de la subpartida 2204 10, en botellas cerradas con tapón en forma de champiñón sujeto por ataduras o ligaduras, vino que se presente de otro modo y tenga a 20 °C una sobrepresión, debida al anhídrido carbonico disuelto, igual o superior a 1 bar pero inferior a 3 bar	LT	EMOB(3); CLI, SANIT, SOVIN
	Los demás.		
	De grado alcohólico adquirido no superior a 13% vol		
	Vinos de calidad producidos en regiones determinadas (v.c.p.r.d.)		
2204 29 21	Vinos blancos		
2204 29 21 1 00 J	Rioja.	LT	CLI, SANIT, GOMB(10)
2204 29 21 2 00 H	Valencia	LT	CLI, SANIT, GOMB(10)
2204 29 21 3 00 F	Jumilla	LT	CLI, SANIT, GOMB(10)
2204 29 21 4 00 D	Mancha	LT	CLI, SANIT, GOMB(10)
2204 29 21 5 00 A	Navarra	LT	CLI, SANIT, GOMB(10)
2204 29 21 6 00 I	Utiel-Requena	LT	CLI, SANIT, GOMB(10)
2204 29 21 7 00 G	Valdepeñas	LT	CLI, SANIT, GOMB(10)
2204 29 21 8 00 E	Penades	LT	CLI, SANIT, GOMB(10)
2204 29 21 9 00 C	Otras Denominaciones de Origen	LT	CLI, SANIT, SOVIN GOMB(10)
2204 29 23	Los demás		
2204 29 23 1 00 H	Rioja	LT	CLI, SANIT, GOMB(10)
2204 29 23 2 00 F	Valencia	LT	CLI, SANIT, GOMB(10)

CODIFICACION	DESIGNACION DE LAS MERCANCIAS	UNIDADES SUPLEMENT	OBSERVACIONES
2204 29 23 3 00 D	Jumilla	LT	CLI, SANIT, GOMB(10)
2204 29 23 4 00 B	Mancha	LT	CLI, SANIT, GOMB(10)
2204 29 23 5 00 I	Navarra	LT	CLI, SANIT, GOMB(10)
2204 29 23 6 00 G	Utiel-Requena	LT	CLI, SANIT, GOMB(10)
2204 29 23 7 00 E	Valdepeñas	LT	CLI, SANIT, GOMB(10)
2204 29 23 8 00 C	Penedes	LT	CLI, SANIT, GOMB(10)
2204 29 23 9 00 A	Otras denominaciones de origen	LT	CLI, SANIT, SOVIN, GOMB(10)
	Los demás		
2204 29 25	Vinos blancos		
2204 29 25 9 10 H	Verde y Dao	LT	FMOB(11), CLI, SANIT, SOVIN
2204 29 25 9 20 G	Douro, Bucelas, Colares, Bairrada, Algarve (también denominados Lagoa, Lagos, Portimao y Tavira), Tras-os-Montes, Beiras, Ribatejo-Oeste, Portalegre, Borba, Redondo, Reguengos, Vidigueira	LT	FMOB(11), CLI, SANIT, SOVIN
	Los demás		
	Vino de uva fresca		
2204 29 25 1 91 E	Vino de mesa español	LT	FMOB(11), CLI, SANIT
2204 29 25 2 91 C	Vino de la tierra español	LT	FMOB(11), CLI, SANIT
2204 29 25 3 91 A	Vinos de mesa de otros países comunitarios	LT	FMOB(11), CLI, SANIT, SOVIN
2204 29 25 4 91 I	Vinos de calidad no comunitarios	LT	FMOB(11), CLI, SANIT, SOVIN
2204 29 25 5 91 F	Otros vinos de países no comunitarios	LT	FMOB(11), CLI, SANIT, SOVIN
2204 29 25 9 99 A	Los demás	LT	FMOB(11), CLI, SANIT, SOVIN
2204 29 29	Los demás		
2204 29 29 9 10 D	Verde y Dao	LT	FMOB(12), CLI, SANIT
2204 29 29 9 20 C	Douro, Bucelas, Colares, Bairrada, Algarve (también denominados Lagoa, Lagos, Portimao y Tavira), Tras-os-Montes, Beiras, Ribatejo-Oeste, Portalegre, Borba, Redondo, Reguengos, Vidigueira	LT	FMOB(12), CLI, SANIT
	Los demás		
	Vino de uva fresca		

CODIFICACION	DESIGNACION DE LAS MERCANCIAS	UNIDADES SUPLEMENT	OBSERVACIONES
2204 29 29 1 91 A	Vino de mesa español	LT	FMOB(12), CLI, SANIT
2204 29 29 2 91 I	Vino de la tierra español	LT	FMOB(12), CLI, SANIT
2204 29 29 3 91 G	Vinos de mesa de otros países comunitarios	LT	FMOB(12), CLI, SANIT, SOVIN
2204 29 29 4 91 E	Vinos de calidad no comunitarios	LT	FMOB(12), CLI, SANIT, SOVIN
2204 29 29 5 91 B	Otros vinos de países no comunitarios	LT	FMOB(12), CLI, SANIT, SOVIN
2204 29 29 9 99 G	Los demás	LT	FMOB(12), CLI, SANIT, SOVIN
	De grado alcohólico adquirido superior a 13% vol, sin exceder de 15% vol		
	Vinos de calidad producidos en regiones determinadas (v.c.p.i.d.)		
2204 29 31	Vinos blancos		
2204 29 31 1 00 H	Rioja	LT	CLI, SANIT, GOMB(13)
2204 29 31 2 00 F	Valencia	LT	CLI, SANIT, GOMB(13)
2204 29 31 3 00 D	Jumilla	LT	CLI, SANIT, GOMB(13)
2204 29 31 4 00 B	Mancha	LT	CLI, SANIT, GOMB(13)
2204 29 31 5 00 I	Navarra	LT	CLI, SANIT, GOMB(13)
2204 29 31 6 00 G	Utiel-Requena	LT	CLI, SANIT, GOMB(13)
2204 29 31 7 00 E	Valdepeñas	LT	CLI, SANIT, GOMB(13)
2204 29 31 8 00 C	Penedes	LT	CLI, SANIT, GOMB(13)
2204 29 31 9 00 A	Otras Denominaciones de Origen	LT	CLI, SOVIN, SANIT, GOMB(13)
2204 29 33	Los demás		
2204 29 33 1 00 F	Rioja	LT	CLI, SANIT, GOMB(13)
2204 29 33 2 00 D	Valencia	LT	CLI, SANIT, GOMB(13)
2204 29 33 3 00 B	Jumilla	LT	CLI, SANIT, GOMB(13)
2204 29 33 4 00 J	Mancha	LT	CLI, SANIT, GOMB(13)
2204 29 33 5 00 G	Navarra	LT	CLI, SANIT, GOMB(13)
2204 29 33 6 00 E	Utiel-Requena	LT	CLI, SANIT, GOMB(13)
2204 29 33 7 00 C	Valdepeñas	LT	CLI, SANIT, GOMB(13)
2204 29 33 8 00 A	Penedes	LT	CLI, SANIT, GOMB(13)
2204 29 33 9 00 I	Otras Denominaciones de Origen	LT	CLI, SOVIN, SANIT, GOMB(13)

CODIFICACION	DESIGNACION DE LAS MERCANCIAS	UNIDADES SUPLEMENT	OBSERVACIONES
	----- Los demás		
2204 29 35	----- Vinos blancos	LT	
2204 29 35 9 10 F	----- Dao	LT	FMOB(14); CLI; SANIT; SOVIN
2204 29 35 9 20 E	----- Douro, Bucelas, Colares, Bairrada, Algarve (también denominados Lagos, Lagos, Portimao y Tavira), Trás-os-Montes, Beiras, Ribatejo-Oeste, Portalegre, Borba, Redondo, Reguengos, Vidigueira	LT	FMOB(14); CLI; SANIT; SOVIN
	----- Los demás		
	----- Vino de uva fresca		
	----- Vino de licor		
2204 29 35 9 91 F	----- Con un grado alcohólico adquirido de 15% vol.	LT	FMOB(14); CLI; SANIT; SOVIN
2204 29 35 9 92 D	----- Los demás	LT	FMOB(14); CLI; SANIT; SOVIN
	----- Los demás		
2204 29 35 1 93 I	----- Vino de mesa español	LT	FMOB(14); CLI; SANIT
2204 29 35 2 93 G	----- Vino de la tierra español	LT	FMOB(14); CLI; SANIT
2204 29 35 3 93 E	----- Vino de mesa de otros países comunitarios	LT	FMOB(14); CLI; SANIT; SOVIN
2204 29 35 4 93 C	----- Vinos de calidad no comunitarios	LT	FMOB(14); CLI; SANIT; SOVIN
2204 29 35 5 93 J	----- Otros vinos de países no comunitarios	LT	FMOB(14); CLI; SANIT; SOVIN
	----- Los demás		
	----- Vino de licor		
2204 29 35 9 97 C	----- Con un grado alcohólico adquirido de 15% vol.	LT	FMOB(14); CLI; SANIT; SOVIN
2204 29 35 9 98 A	----- Los demás	LT	FMOB(14); CLI; SANIT; SOVIN
2204 29 35 9 99 I	----- Los demás	LT	FMOB(14); CLI; SANIT; SOVIN
2204 29 39	----- Los demás		
2204 29 39 9 10 B	----- Dao	LT	FMOB(15); CLI; SANIT; SOVIN
2204 29 39 9 20 A	----- Douro, Bucelas, Colares, Bairrada, Algarve (también denominados Lagos, Lagos, Portimao y Tavira), Trás-os-Montes, Beiras, Ribatejo-Oeste, Portalegre, Borba, Redondo, Reguengos, Vidigueira	LT	FMOB(15); CLI; SANIT; SOVIN
	----- Los demás		

CODIFICACION	DESIGNACION DE LAS MERCANCIAS	UNIDADES SUPLEMENT	OBSERVACIONES
	----- Vino de uva fresca		
	----- Vino de licor		
2204 29 39 9 91 B	----- Con un grado alcohólico adquirido de 15% vol.	LT	FMOB(15); CLI; SANIT; SOVIN
2204 29 39 9 92 J	----- Los demás	LT	FMOB(15); CLI; SANIT; SOVIN
	----- Los demás		
2204 29 39 1 93 E	----- Vino de mesa español	LT	FMOB(15); CLI; SANIT
2204 29 39 2 93 C	----- Vino de la tierra español	LT	FMOB(15); CLI; SANIT
2204 29 39 3 93 A	----- Vinos de mesa de otros países comunitarios	LT	FMOB(15); CLI; SANIT; SOVIN
2204 29 39 4 93 I	----- Vinos de calidad no comunitarios	LT	FMOB(15); CLI; SANIT; SOVIN
2204 29 39 5 93 F	----- Otros vinos de países no comunitarios	LT	FMOB(15); CLI; SANIT; SOVIN
	----- Los demás		
	----- Vino de licor		
2204 29 39 9 97 I	----- Con un grado alcohólico adquirido de 15% vol.	LT	FMOB(15); CLI; SANIT; SOVIN
2204 29 39 9 98 G	----- Los demás	LT	FMOB(15); CLI; SANIT; SOVIN
2204 29 39 9 99 E	----- Los demás	LT	FMOB(15); CLI; SANIT; SOVIN
	----- De grado alcohólico adquirido superior a 15% vol. sin exceder de 18% vol.		
2204 29 41	----- Vinos de Porto, Madeira, Jerez y moscatel de Setúbal (1)		
2204 29 41 1 90 G	----- Vinos de Porto o de Madeira	LT	CLI; SANIT; SOVIN; GOMB(16)
2204 29 41 9	----- Los demás		
2204 29 41 9 10 H	----- De Jerez	LT	CLI; SANIT; GOMB(16)
2204 29 41 9 90 J	----- Los demás	LT	CLI; SANIT; SOVIN; GOMB(16)
2204 29 45 0 00 D	----- Vinos de Tokay (Aszu y Szamorodni) (1)	LT	CLI; SANIT; SOVIN; GOMB(16)
2204 29 49	----- Los demás		
	----- Vino de uva fresca		
	----- Vino de licor		
2204 29 49 9 11 H	----- De Carcavelos	LT	CLI; SANIT; SOVIN; GOMB(16)

CODIFICACION	DESIGNACION DE LAS MERCANCIAS	UNIDADES SUPLEMENT	OBSERVACIONES
2204.29.49.9.19.A	Los demás	LT	CLI, SANIT, SOVIN, GOMB(16)
	Los demás		
2204.29.49.1.20.F	Vinos de Málaga	LT	CLI, SANIT, GOMB(16)
2204.29.49.2.20.D	Vinos de Moriles-Montilla	LT	CLI, SANIT, GOMB(16)
2204.29.49.3.20.B	Otros vinos con D.O. españoles	LT	CLI, SANIT, GOMB(16)
2204.29.49.4.20.J	Otros vinos sin D.O. españoles	LT	CLI, SANIT, GOMB(16)
2204.29.49.5.20.G	Otros vinos comunitarios	LT	CLI, SANIT, SOVIN, GOMB(16)
2204.29.49.6.20.E	Otros vinos no comunitarios	LT	CLI, SANIT, SOVIN, GOMB(16)
2204.29.49.7.20.C	Mostos de uvas frescas, apagados con alcohol (incluidas las mistelas)	LT	CLI, SANIT, SOVIN, GOMB(16)
2204.29.49.8.20.A	Vinos vinados	LT	CLI, SANIT, SOVIN, GOMB(16)
2204.29.49.9.20.I	Los demás	LT	CLI, SANIT, SOVIN, GOMB(16)
	Los demás		
	Vino de licor		
2204.29.49.9.81.A	De Carcavelos	LT	CLI, SANIT, SOVIN, GOMB(16)
2204.29.49.9.89.D	Los demás	LT	CLI, SANIT, SOVIN, GOMB(16)
2204.29.49.9.90.B	Los demás	LT	CLI, SANIT, SOVIN, GOMB(16)
	De grado alcohólico adquirido superior de 18% vol, sin exceder de 22% vol		
2204.29.51	Vinos de Porto, Madeira, Jerez y moscatel de Setubal (1)		
2204.29.51.1.80.D	Vinos de Porto o de Madeira	LT	CLI, SANIT, SOVIN, GOMB(16)
2204.29.51.9	Los demás		
2204.29.51.9.10.E	De Jerez	LT	CLI, SANIT, GOMB(16)
2204.29.51.9.90.G	Los demás	LT	CLI, SANIT, SOVIN, GOMB(16)
2204.29.55.0.00.A	Vinos de Tokay (Aszu y Szamorodni) (1)	LT	CLI, SANIT, SOVIN, GOMB(16)
2204.29.59	Los demás		
2204.29.59.1	Vinos generosos:		
	Vino de uva fresca:		
	Vino de licor:		

CODIFICACION	DESIGNACION DE LAS MERCANCIAS	UNIDADES SUPLEMENT	OBSERVACIONES
2204.29.59.1.11.B	De Carcavelos	LT	CLI, SANIT, SOVIN, GOMB(16)
2204.29.59.1.19.E	Los demás	LT	CLI, SANIT, SOVIN, GOMB(16)
	Los demás:		
2204.29.59.1.20.C	Vinos de Málaga	LT	CLI, SANIT, GOMB(16)
2204.29.59.2.20.A	Vinos de Moriles-Montilla	LT	CLI, SANIT, GOMB(16)
2204.29.59.3.20.I	Otros vinos generosos con D.O. españoles	LT	CLI, SANIT, GOMB(16)
2204.29.59.4.20.G	Otros vinos generosos sin D.O. españoles	LT	CLI, SANIT, GOMB(16)
2204.29.59.5.20.D	Otros vinos generosos comunitarios	LT	CLI, SANIT, SOVIN, GOMB(16)
2204.29.59.6.20.B	Otros vinos generosos no comunitario	LT	CLI, SANIT, SOVIN, GOMB(16)
2204.29.59.7.20.J	Vinos vinados	LT	CLI, SANIT, SOVIN, GOMB(16)
2204.29.59.8.20.H	Los demás	LT	CLI, SANIT, SOVIN, GOMB(16)
	Los demás		
	Vino de licor:		
2204.29.59.1.81.E	De Carcavelos	LT	CLI, SANIT, SOVIN, GOMB(16)
2204.29.59.1.89.H	Los demás	LT	CLI, SANIT, SOVIN, GOMB(16)
2204.29.59.1.90.F	Los demás	LT	CLI, SANIT, SOVIN, GOMB(16)
2204.29.59.9	Los demás		
	Vino de uva fresca:		
	Vino de licor:		
2204.29.59.9.11.E	De Carcavelos	LT	CLI, SANIT, SOVIN, GOMB(16)
2204.29.59.9.19.H	Los demás	LT	CLI, SANIT, SOVIN, GOMB(16)
2204.29.59.9.20.F	Los demás	LT	CLI, SANIT, SOVIN, GOMB(16)
	Los demás:		
	Vino de licor:		
2204.29.59.9.81.H	De Carcavelos	LT	CLI, SANIT, SOVIN, GOMB(16)
2204.29.59.9.89.A	Los demás	LT	CLI, SANIT, SOVIN, GOMB(16)

CODIFICACION	DESIGNACION DE LAS MERCANCIAS	UNIDADES SUPLEMENT.	OBSERVACIONES
2204.29.99.9.90.I	Los demás	LT	CLI, SANIT, SOVIN, GOMB(16)
2204.29.90	De grado alcohólico adquirido superior a 22% vol:		
	Vino de uva fresca.		
2204.29.90.1.10.E	Vino de Jerez	LT	CLI, SANIT
2204.29.90.2.10.C	Vinos de Málaga	LT	CLI, SANIT
2204.29.90.3.10.A	Vinos de Montilla	LT	CLI, SANIT
2204.29.90.4.10.I	Otros vinos generosos con D.O. españoles.	LT	CLI, SANIT
2204.29.90.5.10.F	Otros vinos generosos sin D.O. españoles	LT	CLI, SANIT
2204.29.90.6.10.D	Otros vinos generosos comunitarios.	LT	CLI, SANIT, SOVIN
2204.29.90.7.10.B	Otros vinos generosos no comunitarios	LT	CLI, SANIT, SOVIN
2204.29.90.8.10.J	Vinos vinados.	LT	CLI, SANIT, SOVIN
2204.29.90.9.10.H	Los demás	LT	CLI, SANIT, SOVIN
2204.29.90.9.90.J	Los demás.	LT	CLI, SANIT, SOVIN
2204.30	Los demás mostos de uva:		
2204.30.10.0.00.B	Parcialmente fermentado, incluso "apagado" sin utilización de alcohol	LT	CLI, SANIT, SOVIN, GOMB(17)
	Los demás:		
2204.30.91.0	De masa volumica no superior a 1.33 g/cm3 a 20 C y de grado alcohólico adquirido igual o inferior a 1% vol:		
	Con un contenido de azúcar añadido superior al 30% en peso.		
2204.30.91.0.11.A	Concentrados (189)	LT	CLI, SANIT, SOVIN, GOMB(18)
2204.30.91.0.19.D	Los demás	LT	CLI, SANIT, SOVIN, GOMB(18)
	Los demás		
2204.30.91.0.91.C	Concentrados (189)	LT	GOMB(18); CLI, SANIT, SOVIN, GOMB(18)
2204.30.91.0.99.F	Los demás	LT	CLI, SANIT, SOVIN, GOMB(18)
2204.30.99	Los demás:		
2204.30.99.1.90.E	Sin adición de azúcares.	LT	CLI, SANIT, SOVIN, GOMB(18)
2204.30.99.9	Los demás:		
2204.30.99.9.10.F	Con un contenido de azúcar añadido superior al 30% en peso	LT	CLI, SANIT, SOVIN, GOMB(18)

CODIFICACION	DESIGNACION DE LAS MERCANCIAS	UNIDADES SUPLEMENT.	OBSERVACIONES
2204.30.99.9.90.H	Los demás	LT	CLI, SANIT, SOVIN, GOMB(18)
22.05	VERMUT Y DEMAS VINOS DE UVAS FRESCAS PREPARADOS CON PLANTAS O SUSTANCIAS AROMATICAS:		
2205.10	En recipientes con capacidad inferior o igual a 2 litros:		
2205.10.10	De grado alcohólico adquirido no superior a 18% vol:		
2205.10.10.1.00.C	Refresco de vino (cooler)	LT	SANIT, SOVIN
2205.10.10.9.00.F	Los demás	LT	SANIT, SOVIN
2205.10.90.0.00.H	De grado alcohólico adquirido superior a 18% vol:	LT	SANIT, SOVIN
2205.90	Los demás:		
2205.90.10	De grado alcohólico adquirido no superior a 18% vol:		
2205.90.10.1.00.F	Refresco de vino (cooler)	LT	SANIT, SOVIN
2205.90.10.9.00.I	Los demás	LT	SANIT, SOVIN
2205.90.90.0.00.A	De grado alcohólico adquirido superior a 18% vol:	LT	SANIT, SOVIN
22.06	LAS DEMAS BEBIDAS FERMENTADAS (POR EJEMPLO: SIDRA, PERADA O AGUAMIEL):		
2206.00.10.0.00.F	Piquetas.	LT	SANIT, SOVIN
	Las demás:		
2206.00.91.0.00.H	Espumosas.	LT	SANIT, SOVIN
	No espumosas, en recipientes de contenido:		
2206.00.93.0.00.F	No superior a 2 litros	LT	SANIT, SOVIN
2206.00.99.0.00.J	Superior a 2 litros	LT	SANIT, SOVIN
22.07	ALCOHOL ETILICO SIN DESNATURALIZAR CON UN GRADO ALCOHOLICO VOLUMETRICO SUPERIOR O IGUAL A 80% VOL; ALCOHOL ETILICO Y AGUARDIENTE DESNATURALIZADOS, DE CUALQUIER GRADUACION:		
2207.10.00	Alcohol etilico sin desnaturalizar con un grado alcohólico volumétrico superior o igual a 80% vol:		
	Obtenidos a partir de productos mencionados en el Anexo II del Tratado CEE:		
2207.10.00.1.10.B	De graduación superior a 96% vol.	LT	SANIT
2207.10.00.2.10.J	De graduación inferior o igual a 96% vol	LT	SANIT
	Los demás:		
2207.10.00.3.90.J	De graduación superior a 96% vol	LT	SANIT
2207.10.00.4.90.H	De graduación inferior o igual a 96% vol	LT	SANIT

CODIFICACION	DESIGNACION DE LAS MERCANCIAS	UNIDADES SUPLEMENT	OBSERVACIONES
2207 20 00	- Alcohol etílico y aguardiente desnaturalizados, de cualquier graduación		
2207 20 00 1	- De graduación superior a 96% vol.		
2207 20 00 10 J	- - - - - Obtenidos a partir de los productos agrícolas incluidos en el Anexo II del Tratado CEE	LT	SANIT
2207 20 00 10 B	- - - - - Los demás	LT	SANIT
2207 20 00 2	- De graduación inferior o igual a 96% vol.		
2207 20 00 2 10 H	- - - - - Obtenidos a partir de los productos agrícolas incluidos en el Anexo II del Tratado CEE	LT	SANIT
2207 20 00 2 90 J	- - - - - Los demás	LT	SANIT
22 08	ALCOHOL ETILICO SIN DESNATURALIZAR CON UN GRADO ALCOHOLICO VOLUMETRICO INFERIOR A 80% VOL.; AGUARDIENTES, LICORES Y DEMAS BEBIDAS ESPIRITUOSAS; PREPARACIONES ALCOHOLICAS COMPUESTAS DEL TIPO DE LAS UTILIZADAS PARA LA ELABORACION DE BEBIDAS;		
2208 10	- Preparaciones alcohólicas compuestas del tipo de las utilizadas para la elaboración de bebidas.		
2208 10 10 0 00 B	- - - - - Amargos aromáticos de grado alcohólico volumétrico igual o superior a 44,2% vol hasta 49,2% inclusive, y que contengan del 1,5 al 6% en peso de genciana, de especias y de ingredientes diversos, del 4% al 10% de etanol y que se presenten en recipientes de capacidad no superior a 0,5 litros.	LA	SANIT
2208 10 90 0 00 E	- - - - - Los demás	LA	SANIT
2208 20	- - - - - Aguardiente de vino o de orujo de uvas.		
2208 20 10	- En recipientes de contenido no superior a 2 litros:		
2208 20 10 00 H	- - - - - Brandy de Jerez	LA	SANIT, SOVIN
2208 20 10 90 00 A	- - - - - Los demás	LA	SANIT, SOVIN
2208 20 90	- En recipientes de contenido superior a 2 litros		
2208 20 90 1 00 A	- - - - - Brandy de Jerez	LA	SANIT, SOVIN
2208 20 90 9 00 D	- - - - - Los demás	LA	SANIT, SOVIN
2208 30	- "Whisky".		
2208 30 11 0 00 G	- "Whisky Bourbon" en recipientes de contenido		
2208 30 11 0 00 G	- - - - - No superior a 2 litros (1)	LA	SANIT, SOVIN
2208 30 18 0 00 1	- Superior a 2 litros (1)	LA	SANIT, SOVIN
2208 30 81 0 00 J	- Los demás, que se presenten en recipientes de contenido	LA	SANIT, SOVIN
2208 30 99	- - - - - Superior a 2 litros.	LA	SANIT, SOVIN
2208 30 99 1 00 J	- - - - - Aguardiente de malta para la elaboración de whisky (1)	LA	SANIT, SOVIN

CODIFICACION	DESIGNACION DE LAS MERCANCIAS	UNIDADES SUPLEMENT	OBSERVACIONES
2208 30 99 9 00 C	- - - - - Los demás	LA	SANIT, SOVIN
2208 40	- Ron y aguardiente de caña o tafia.		
2208 40 10 0 00 F	- En recipientes de contenido no superior a 2 litros.	LA	SANIT, SOVIN
2208 40 90	- En recipientes de contenido superior a 2 litros		
2208 40 90 1 00 G	- - - - - Destilados alcohólicos para la elaboración de ron o de tafia (1)	LA	SANIT, SOVIN
2208 40 90 8 00 J	- - - - - Los demás	LA	SANIT, SOVIN
2208 50	- Gin y ginebra.		
2208 50 11 0 00 B	- Gin, que se presente en recipientes de contenido.		
2208 50 19 0 00 D	- - - - - No superior a 2 litros	LA	SANIT, SOVIN
2208 50 19 0 00 D	- - - - - Superior a 2 litros	LA	SANIT, SOVIN
2208 50 91 0 00 E	- Ginebra, que se presente en recipientes de contenido		
2208 50 99 0 00 G	- - - - - No superior a 2 litros.	LA	SANIT, SOVIN
2208 50 99 0 00 G	- - - - - Superior a 2 litros	LA	SANIT, SOVIN
2208 90	- Los demás:		
2208 90 11 0 00 D	- - - - - Arak, que se presente en recipientes de contenido		
2208 90 19 0 00 F	- - - - - No superior a 2 litros.	LA	SANIT, SOVIN
2208 90 19 0 00 F	- - - - - Superior a 2 litros	LA	SANIT, SOVIN
2208 90 31 0 00 J	- - - - - Vodka de grado alcohólico volumétrico no superior a 45,4% vol., aguardientes de ciruelas, de peras o de cerezas, en recipientes de un contenido		
2208 90 31 0 00 J	- - - - - No superior a 2 litros.	LA	SANIT, SOVIN
2208 90 33 0	- - - - - Vodka		
2208 90 33 0	- - - - - Aguardientes de ciruelas, de peras o de cerezas.		
2208 90 33 0 10 G	- - - - - Aguardiente de ciruelas, llamado "slivovica"	LA	SANIT, SOVIN
2208 90 33 0 90 I	- - - - - Los demás.	LA	SANIT, SOVIN
2208 90 39 0 00 B	- Superior a 2 litros	LA	SANIT, SOVIN
2208 90 51 0	- Los demás aguardientes, licores y demás bebidas espirituosas, que se presenten en recipientes de contenido		
2208 90 51 0 10 D	- - - - - No superior a 2 litros	LA	SANIT, SOVIN
2208 90 51 0 10 D	- - - - - De frutas	LA	SANIT, SOVIN
2208 90 51 0 90 F	- - - - - Pisco, Singani	LA	SANIT, SOVIN
2208 90 51 0 90 F	- - - - - Los demás	LA	SANIT, SOVIN

CODIFICACION	DESIGNACION DE LAS MERCANCIAS	UNIDADES SUPLEMENT.	OBSERVACIONES
2208 90 53 0	- - - - - Los demás		
2208 90 53 0 10 B	- - - - - Tequila	LA	SANIT, SOVIN
	- - - - - Los demás		
2208 90 53 0 91 B	- - - - - Vodka con un grado alcohólico inferior o igual a 60% vol	LA	SANIT, SOVIN
2208 90 53 0 99 E	- - - - - Los demás	LA	SANIT, SOVIN
2208 90 55	- - - - - Licores		
2208 90 55 1	- - - - - Con huevo		
2208 90 55 1 10 H	- - - - - Que contengan huevos o yema de huevo y azúcar (sacarosa o azúcar invertido)	LA	SANIT, SOVIN
2208 90 55 1 90 J	- - - - - Los demás	LA	SANIT, SOVIN
2208 90 55 9	- - - - - Los demás		
2208 90 55 9 10 A	- - - - - Con azúcar (sacarosa o azúcar invertido)	LA	SANIT, SOVIN
2208 90 55 9 80 C	- - - - - Los demás	LA	SANIT, SOVIN
2208 90 59 0	- - - - - Las demás bebidas espirituosas		
2208 90 59 0 10 F	- - - - - Que contengan huevos o yema de huevo y/o azúcar (sacarosa o azúcar invertido)	LA	SANIT, SOVIN
2208 90 59 0 90 H	- - - - - Las demás	LA	SANIT, SOVIN
	- - - Superior a 2 litros		
	- - - Aguardientes		
2208 90 71 0 00 A	- - - - - De frutas	LA	SANIT, SOVIN
2208 90 73 0 00 I	- - - - - Los demás	LA	SANIT, SOVIN
2208 90 79	- - - - - Licores y otras bebidas espirituosas		
2208 90 79 1	- - - - - Con huevo		
2208 90 79 1 10 J	- - - - - Que contengan huevos o yema de huevo y azúcar (sacarosa o azúcar invertido)	LA	SANIT, SOVIN
2208 90 79 1 90 B	- - - - - Los demás	LA	SANIT, SOVIN
2208 90 79 9	- - - - - Los demás		
2208 90 79 9 10 C	- - - - - Con azúcar (sacarosa o azúcar invertido)	LA	SANIT, SOVIN
2208 90 79 9 90 E	- - - - - Los demás	LA	SANIT, SOVIN
	- - - Alcohol etílico sin desnaturalizar de grado alcohólico volumétrico inferior a 80% vol, en recipientes de contenido		
2208 90 91 0	- - - No superior a 2 litros		
2208 90 91 0 10 F	- - - Obtenido a partir de los productos agrícolas mencionados en el Anexo II del Tratado CEE	LA	SANIT

CODIFICACION	DESIGNACION DE LAS MERCANCIAS	UNIDADES SUPLEMENT.	OBSERVACIONES
2208 90 91 0 90 H	- - - - - Los demás	LA	SANIT
2208 90 99 0	- - - Superior a 2 litros		
2208 90 99 0 10 H	- - - Obtenido a partir de los productos agrícolas mencionados en el Anexo II del Tratado CEE	LA	SANIT
2208 90 99 0 90 J	- - - Los demás	LA	SANIT
22.09	VINAGRE COMESTIBLE Y SUCEDANEOS COMESTIBLES DEL VINAGRE OBTENIDOS CON ACIDO ACETICO:		
	- Vinagre de vino en recipientes de contenido		
2209 00 11 0 00 B	- - No superior a 2 litros	LT	SANIT, SOVIN
2209 00 18 0 00 D	- - Superior a 2 litros	LT	SANIT, SOVIN
	- Los demás, en recipientes de contenido		
2209 00 91 0 00 E	- - No superior a 2 litros	LT	SANIT, SOVIN
2209 00 99 0 00 G	- - Superior a 2 litros	LT	SANIT, SOVIN

N.º	REMISIONES
(11)	La inclusión en esta subpartida se subordinará a las condiciones previstas en las disposiciones comunitarias dictadas en la materia.
(12)	Siempre que se respete el precio franco frontera de referencia.
(13)	El tipo de cambio aplicable para la conversión en monedas nacionales del Ecu, en el que se expresa el derecho de aduana, será como excepción a la regla general C 3 contenida en el Título I (NC), primera parte, del tipo representativo aplicable a los vinos, si se ha fijado ese tipo en el marco de la política agrícola común.
(16)	Además del derecho de aduanas, en determinadas condiciones está prevista la aplicación de un gravamen compensatorio.
(63)	La admisión al beneficio de este contingente arancelario comunitario estará subordinada a la presentación de un certificado de autenticidad emitido por la autoridad competente.
(66)	La admisión al beneficio de este contingente arancelario estará subordinada a la presentación de un certificado de designación de origen emitido por las autoridades competentes.
(95)	La admisión al beneficio de este contingente arancelario comunitario estará subordinada a la presentación de un certificado de denominación de origen. Este certificado deberá responder a las disposiciones de los apartados 2 a 4 del artículo 2 del Reglamento (CEE) n.º 1120/75.
(98)	La admisión de estos vinos al beneficio del contingente arancelario estarán subordinada a la condición de que estos se encuentren designados en el documento V.I. 1 previsto en el Reglamento (CEE) n.º 2115/76 (DO L 237 del 28.08.1976, página 1) como "vinos de licor".
(144)	La admisión a esta reducción estará subordinada a la presentación de un certificado de designación de origen emitido por las autoridades competentes.
(189)	Según la nota complementaria 6 (Nomenclatura combinada) del capítulo 20.
(192)	Límite máximo prorrogado.
(202)	La admisión al beneficio de este contingente arancelario comunitario estará subordinada a la presentación del documento VII o VII2 expedido y atestado por los organismos competentes de Austria.

CODIFICACION	DESIGNACION DE LAS MERCANCIAS	UNIDADES SUPLEMENT	OBSERVACIONES
CAPITULO 23			
RESIDUOS Y DESPERDICIOS DE LAS INDUSTRIAS ALIMENTARIAS, ALIMENTOS PREPARADOS PARA ANIMALES.			
23 01	HARINA, POLVO Y "PELLETS", DE CARNE, DE DESPOJOS, DE PESCADO O DE CRUSTACEOS, MOLUSCOS O DE OTROS INVERTEBRADOS ACUATICOS, IMPROPIOS PARA LA ALIMENTACION HUMANA; CHICHARRONES.		
2301 10 00 0 00 J	- Harina, polvo y "pellets", de carne o de despojos chicharrones.	-	CITES; VETER, SOVIN
2301 20 00 0 00 H	- Harina, polvo y "pellets", de pescado o de crustaceos, moluscos o de otros invertebrados acuáticos.	-	VETER, SOVIN
23 02	SOLVADOS, MOYUELOS Y DEMAS RESIDUOS DEL CERNIDO, DE LA MOLIENDA O DE OTROS TRATAMIENTOS DE LOS CEREALES O DE LAS LEGUMINOSAS, INCLUIDO EN "PELLETS".		
2302 10	- De maíz.		
2302 10 10 0 00 G	- Con un contenido de almidón no superior al 35% en peso.	-	FMQB (1); CLI; VETER, SOV
2302 10 90 0 00 J	- Los demás.	-	FMQB; CLI; VETER, SOV
2302 20	- De arroz.		
2302 20 10 0 00 E	- Con un contenido de almidón no superior al 35% en peso.	-	FMQB; CLI; VETER, SOV
2302 20 90 0 00 H	- Los demás.	-	FMQB; CLI; VETER, SOV
2302 30	- De trigo.		
2302 30 10 0 00 C	- Con un contenido de almidón no superior al 28% si la proporción de producto que pase por un tamiz de 0,2 mm de anchura de malla no excede del 10% en peso o, en caso contrario, si el producto que pase por el tamiz tiene un contenido de cenizas, calculado sobre materia seca, igual o superior al 1,5% en peso.	-	FMQB; CLI; VETER, SOV
2302 30 90 0 00 F	- Los demás.	-	FMQB; CLI; VETER, SOV
2302 40	- De los demás cereales.		
2302 40 10 0 00 A	- Con un contenido de almidón no superior al 28% si la proporción de producto que pase por un tamiz de 0,2 mm de anchura de malla no excede del 10% en peso o, en caso contrario, si el producto que pase por el tamiz tiene un contenido de cenizas, calculado sobre materia seca, igual o superior al 1,5% en peso.	-	FMQB; CLI; VETER, SOV
2302 40 90 0 00 D	- Los demás.	-	FMQB; CLI; VETER, SOV
2302 50 00 0 00 J	- De leguminosas.	-	VETER, SOV
23 03	RESIDUOS DE LA INDUSTRIA DEL ALMIDON Y RESIDUOS SIMILARES, PULPA DE REMOLACHA, BAGAZO DE CANA DE AZUCAR Y DEMAS DESPERDICIOS DE LA INDUSTRIA AZUCARERA, MECES Y DESPERDICIOS DE CERVECERIA O DE DESTILERIA, INCLUIDO EN "PELLETS".		
2303 10	- Residuos de la industria del almidón y residuos similares.		

CODIFICACION	DESIGNACION DE LAS MERCANCIAS	UNIDADES SUPLEMENT.	OBSERVACIONES
	- - Residuos de la industria del almidón de maíz (con exclusión de las aguas de remojo concentradas), con un contenido de proteínas calculado sobre extracto seco		
2303.10.11.0.00 E	- - - Superior al 40% en peso	-	FMOB; CLI; VETER; SOV
2303.10.19.0.00 G	- - - No superior al 40% en peso	-	CLI; VETER; SOV
2303.10.90.0.00 I	- - Los demás	-	CLI; VETER; SOV
2303.20	- Pulpa de remolacha, bagazo de caña de azúcar y demás desperdicios de la industria azucarera		
	- Pulpa de remolacha, con un contenido en peso de materia seca:		
2303.20.11.0.00 C	- - - Igual o superior al 87%	-	VETER; SOV
2303.20.13.0.00 A	- - - Igual o superior al 18% e inferior a 87%	-	VETER; SOV
2303.20.19.0.00 E	- - - Inferior al 18%	-	VETER; SOV
2303.20.90.0.00 G	- - Los demás	-	VETER; SOV
2303.30.00.0.00 D	- Heces y desperdicios de cervecería o de destilería	-	CLI; VETER; SOV
23.04	TORTAS Y DEMAS RESIDUOS SOLIDOS DE LA EXTRACCION DEL ACEITE DE SOJA, INCLUSO MOLIDOS O EN "PELLETS".		
2304.00.00.0.00 I		-	FITIN; VETER
23.05	TORTAS Y DEMAS RESIDUOS SOLIDOS DE LA EXTRACCION DEL ACEITE DE CACAHUETE, INCLUSO MOLIDOS O EN "PELLETS".		
2305.00.00.0.00 H		-	FITIN; VETER
23.06	TORTAS Y DEMAS RESIDUOS SOLIDOS DE LA EXTRACCION DE GRASAS O ACEITES VEGETALES, INCLUSO MOLIDOS O EN "PELLETS", EXCEPTO LOS DE LAS PARTIDAS 23.04 O 23.05:		
2306.10.00.0.00 E	- De algodón.	-	FITIN; VETER
2306.20.00.0.00 C	- De lino	-	FITIN; VETER
2306.30.00.0.00 A	- De girasol	-	FITIN; VETER
2306.40.00.0.00 I	- De nabina o de colza.	-	FITIN; VETER
2306.50.00.0.00 F	- De copra	-	FITIN; VETER
2306.60.00.0.00 D	- De nuez o de almendra de palma	-	FITIN; VETER
2306.90	- Los demás:		
	- Orujo de aceitunas y demás residuos de la extracción del aceite de oliva		
2306.90.11.0.00 E	- - - Con un contenido de aceite de oliva no superior al 3% en peso.	-	FITIN; VETER
2306.90.19.0.00 G	- - - Con un contenido de aceite de oliva superior al 3% en peso	-	GMOB; CLI; FITIN; VETER
	- - Los demás		
2306.90.91.0.00 H	- - - De germen de maíz	-	FITIN; VETER
2306.90.93.0.00 F	- - - De sésamo	-	FITIN; VETER

CODIFICACION	DESIGNACION DE LAS MERCANCIAS	UNIDADES SUPLEMENT.	OBSERVACIONES
2306.90.99.0.00 J	- - - Los demás.	-	FITIN; VETER
23.07	LIAS O HECES DE VINO; TARTARO BRUTO:		
	- Lias de vino.		
2307.00.11.0.00 C	- - Con un grado alcohólico total no superior al 7,9% mas y con un contenido de materia seca igual o superior al 25% en peso	-	
2307.00.18.0.00 E	- - Los demás	-	
2307.00.90.0.00 G	- Tartaro bruto	-	
23.08	MATERIAS VEGETALES, DESPERDICIOS, RESIDUOS Y SUBPRODUCTOS VEGETALES, INCLUSO EN "PELLETS", DEL TIPO DE LOS UTILIZADOS PARA LA ALIMENTACION DE LOS ANIMALES, NO EXPRESADOS NI COMPRENDIDOS EN OTRAS PARTIDAS:		
2308.10.00.0.00 C	- Bellotas y castañas de Indias.	-	CLI; FITIN; VETER; SOV
2308.90	- Los demás		
	- Orujo de uvas:		
2308.90.11.0.00 C	- - - Con un grado alcohólico total no superior al 4,3% mas y un contenido de materia seca igual o superior al 40% en peso.	-	VETER; SOV
2308.90.19.0.00 E	- - - Los demás.	-	VETER; SOV
2308.90.30.0.00 J	- Orujo de frutos, excepto el de uvas	-	CLI; VETER; SOV
2308.90.90.0.00 G	- - Los demás.	-	FITIN; VETER; SOV
23.09	PREPARACIONES DEL TIPO DE LAS UTILIZADAS PARA LA ALIMENTACION DE LOS ANIMALES:		
2309.10	- Alimentos para perros o gatos, acondicionados para la venta al por menor		
	- Con almidón, fécula, glucosa o jarabe de glucosa, maltodextrina o jarabe de maltodextrina, de las subpartidas 1702.30.51 a 1702.30.99, 1702.40.90, 1702.80.50 y 2106.90.55, o productos lácteos:		
	- - - Que contengan almidón, fécula, glucosa, maltodextrina o jarabe de glucosa o de maltodextrina		
	- - - Sin almidón ni fécula o con un contenido de estas materias no superior al 10%, en peso		
2309.10.11.0.00 I	- - - - Sin productos lácteos o con un contenido de estos productos inferior al 10%, en peso.	-	FMOB(2); CLI; VETER
2309.10.13.0.00 G	- - - - Con un contenido de productos lácteos igual o superior al 10% e inferior al 50%, en peso.	-	FMOB(6); CLI; VETER
2309.10.15.0.00 E	- - - - Con un contenido de productos lácteos igual o superior al 50% o inferior al 75%, en peso	-	FMOB(14); CLI; VETER
2309.10.19.0.00 A	- - - - Con un contenido de productos lácteos igual o superior al 75% en peso	-	FMOB(19); CLI; VETER

CODIFICACION	DESIGNACION DE LAS MERCANCIAS	UNIDADES SUPLEMENT	OBSERVACIONES
2309 10 31 0 00 E	- - - - Con un contenido de almidón o de fécula superior al 10%, pero inferior o igual al 30%, en peso.	-	FMOB(3); CLI; VETER
2309 10 33 0 00 C	- - - - Sin productos lácteos o con un contenido de estos productos inferior al 10%, en peso.	-	FMOB(9); CLI; VETER
2309 10 39 0 00 G	- - - - Con un contenido de productos lácteos igual o superior al 50% en peso.	-	FMOB(14); CLI; VETER
2309 10 51 0 00 J	- - - - Con un contenido de almidón o de fécula superior al 30% en peso.	-	FMOB(4); CLI; VETER
2309 10 53 0 00 H	- - - - Sin productos lácteos o con un contenido de estos productos inferior al 10%, en peso.	-	FMOB(10); CLI; VETER
2309 10 59 0 00 B	- - - - Con un contenido de productos lácteos igual o superior al 50% en peso.	-	FMOB(14); CLI; VETER
2309 10 70 0 00 G	- - Sin almidón, féculas, glucosa o jarabe de glucosa, maltodextrina ni jarabe de maltodextrina, pero que contengan productos lácteos.	-	FMOB(14); CLI; VETER
2309 10 90 0 00 C	- - Los demás.	-	
2309 90	- Los demás.	-	
2309 90 10 0 00 C	- - Productos llamados "solubles" de pescado o de mamíferos marinos.	-	CITES; VETER
	- - Los demás:		
	- - Con almidón, fécula, glucosa o jarabe de glucosa, maltodextrina o jarabe de maltodextrina, de las subpartidas 1702 30 51 a 1702 30 99, 1702 40 90, 1702 90 50 y 2106 90 55, o productos lácteos.		
	- - - - Que contengan almidón, fécula, glucosa, maltodextrina o jarabes de glucosa o de maltodextrina.		
	- - - - Sin almidón ni fécula o con un contenido de estas materias no superior al 10% en peso.		
2309 90 31 0 00 H	- - - - Sin productos lácteos o con un contenido de estos productos inferior al 10%, en peso.	-	FMOB(5); CLI; VETER
2309 90 33 0 00 F	- - - - Con un contenido de productos lácteos igual o superior al 10% e inferior al 50%, en peso.	-	FMOB(11); CLI; VETER
2309 90 35 0 00 D	- - - - Con un contenido de productos lácteos igual o superior al 50% e inferior al 75%, en peso.	-	FMOB(14); CLI; VETER
2309 90 39 0 00 J	- - - - Con un contenido de productos lácteos igual o superior al 75%, en peso.	-	FMOB(14); CLI; VETER
	- - - - Con un contenido en peso de almidón o de fécula superior al 10% e inferior o igual al 30%, en peso.		
2309 90 41 0 00 F	- - - - Sin productos lácteos o con un contenido de estos productos inferior al 10%, en peso.	-	FMOB(6); CLI; VETER
2309 90 43 0 00 D	- - - - Con un contenido de productos lácteos (igual o superior al 10% e	-	FMOB(12); CLI; VETER

CODIFICACION	DESIGNACION DE LAS MERCANCIAS	UNIDADES SUPLEMENT	OBSERVACIONES
2309 90 49 0 00 H	- - - - inferior al 50%, en peso.	-	FMOB(14); CLI; VETER
	- - - - Con un contenido de productos lácteos igual o superior al 50% en peso.		
2309 90 51 0 00 C	- - - - Con un contenido de almidón o de fécula superior al 30%, en peso.	-	FMOB(7); CLI; VETER
	- - - - Sin productos lácteos o con un contenido de estos productos inferior al 10%, en peso.		
2309 90 53 0 00 A	- - - - Con un contenido de productos lácteos igual o superior al 10% e inferior al 50%, en peso.	-	FMOB(13); VETER
2309 90 59 0 00 E	- - - - Con un contenido de productos lácteos igual o superior al 50% en peso.	-	FMOB(14); CLI; VETER
2309 90 70 0 00 J	- - Sin almidón, fécula, glucosa o jarabe de glucosa, maltodextrina ni jarabe de maltodextrina, pero que contengan productos lácteos.	-	FMOB(14); CLI; VETER
	- - Los demás.		
2309 90 91 0 00 E	- - Pulpa de remolacha con melaza añadida.	-	VETER
2309 90 99	- - Los demás:		
	- - - - Aditivos; suplementos alimenticios, agentes de ensilaje y similares.		
2309 90 99 1 00 E	- - - - Que contengan tetraciclina (incluidas la terramicina y la aureomicina), sus derivados, sus sales o sus ésteres.	-	VETER
2309 90 99 2 00 C	- - - - Que contengan cloruro de colina.	-	VETER
2309 90 99 3 00 A	- - - - Que contengan mezclas de cloruro de colina y de antibióticos de la subpartida 2309 90 99 1	-	VETER
2309 90 99 4 00 I	- - - - Los demás.	-	VETER
	- - - - Los demás preparados alimenticios.		
2309 90 99 5 00 F	- - - - Galletas.	-	VETER
2309 90 99 9 00 H	- - - - Los demás.	-	VETER

CODIFICACION	DESIGNACION DE LAS MERCANCIAS	UNIDADES SUPLEMENT	OBSERVACIONES
	CAPITULO 24		
	TABACO Y SUCEDANEOS DEL TABACO, ELABORADOS		
24.01	TABACO EN RAMA O SIN ELABORAR; DESPERDICIOS DE TABACO:		
2401 10	- Tabaco sin desvenar ó desnervar		
	- - Tabaco "flue-cured" del tipo Virginia y "light air-cured" del tipo Burley, incluidos los híbridos del Burley, tabaco "light air-cured" del tipo Maryland y tabaco "fire-cured" (1)		
2401 10 10 0 00 G	- - - Tabaco "flue-cured" del tipo Virginia	-	FITIN
2401 10 20 0 00 E	- - - Tabaco "light air-cured" del tipo Burley, incluidos los híbridos del Burley	-	FITIN
2401 10 30 0 00 C	- - - Tabaco "light air-cured" del tipo Maryland	-	FITIN
	- - - Tabaco "fire-cured"	-	
2401 10 41 0 00 J	- - - - Del tipo Kentucky	-	FITIN
2401 10 49 0 00 B	- - - - Los demás	-	FITIN
	- - Los demás	-	
2401 10 50 0 00 H	- - - Tabaco "light air-cured"	-	FITIN
2401 10 60 0	- - - Tabaco "sun-cured" del tipo oriental		
2401 10 60 0 10 E	- - - - Del tipo Prilep	-	FITIN
2401 10 60 0 90 G	- - - - Los demás	-	FITIN
2401 10 70 0 00 D	- - - Tabaco "dark air-cured"	-	FITIN
2401 10 80 0 00 B	- - - Tabaco "flue-cured"	-	FITIN
2401 10 90 0 00 J	- - - Los demás	-	FITIN
2401 20	- Tabaco total o parcialmente desvenado ó desnervado:		
	- - Tabaco "flue-cured" del tipo Virginia y "light air-cured" del tipo Burley, incluidos los híbridos del Burley, tabaco "light air-cured" del tipo Maryland y tabaco "fire-cured" (1)		
2401 20 10 0 00 E	- - - Tabaco "flue-cured" del tipo Virginia	-	FITIN
2401 20 20 0 00 C	- - - Tabaco "light air-cured" del tipo Burley, incluidos los híbridos del Burley	-	FITIN
2401 20 30 0 00 A	- - - Tabaco "light air-cured" del tipo Maryland	-	FITIN
	- - - Tabaco "fire-cured"	-	
2401 20 41 0 00 H	- - - - Del tipo Kentucky	-	FITIN
2401 20 49 0 00 J	- - - - Los demás	-	FITIN
	- - Los demás:	-	

CODIFICACION	DESIGNACION DE LAS MERCANCIAS	UNIDADES SUPLEMENT	OBSERVACIONES
2401 20 50 0 00 F	- - - Tabaco "light air-cured"	-	FITIN
2401 20 60 0	- - - Tabaco "sun-cured" del tipo oriental		
2401 20 60 0 10 C	- - - - Del tipo Prilep	-	FITIN
2401 20 60 0 90 E	- - - - Los demás	-	FITIN
2401 20 70 0 00 B	- - - Tabaco "dark air-cured"	-	FITIN
2401 20 80 0 00 J	- - - Tabaco "flue-cured"	-	FITIN
2401 20 90 0 00 H	- - - Los demás tabacos	-	FITIN
2401 30 00 0 00 E	- Desperdicios de tabaco	-	FITIN
24.02	CIGARROS O PURDOS (INCLUSO DESPUNTADOS), PURITOS Y CIGARRILLOS, DE TABACO O DE SUCEDANEOS DEL TABACO:		
2402 10 00 0 00 H	- Cigarros o puros (incluso despuntados) y puritos, que contengan tabaco	CE	
2402 20 00 0 00 F	- Cigarrillos que contengan tabaco	MI	
2402 90 00 0 00 A	- Los demás	-	
24.03	LOS DEMAS TABACOS Y SUCEDANEOS DEL TABACO, ELABORADOS; TABACO "HOMOGENEIZADO" O "RECONSTITUIDO"; EXTRACTOS Y JUGOS DE TABACO:		
2403 10 00 0 00 G	- Picadura de tabaco y tabaco para pipa, incluso con sucedaneos de tabaco en cualquier proporción	-	
	- Los demás	-	
2403 91 00 0 00 I	- - Tabaco "homogeneizado" o "reconstituido"	-	
2403 99	- - Los demás	-	
2403 99 10 0 00 I	- - - Tabaco de mascar y rapé	-	
2403 99 90 0 00 B	- - - Los demás	-	

N.º	REMISIONES
(1)	La inclusión en esta subpartida se subordinará a las condiciones previstas en las disposiciones comunitarias dictadas en la materia.
(6)	Manufacturados en las Islas Canarias
(53)	La admisión al beneficio de este contingente arancelario comunitario estará subordinado a la presentación de un certificado de autenticidad emitido por la autoridad competente

CODIFICACION	DESIGNACION DE LAS MERCANCIAS	UNIDADES SUPLEMENT	OBSERVACIONES
	CAPITULO 28 SAL; AZUFRE; TIERRAS Y PIEDRAS; YESOS, CALES Y CEMENTOS.		
28.01	SAL (INCLUIDAS LA DE MESA Y LA DESNATURALIZADA) Y CLORURO DE SODIO PURO, INCLUSO EN DISOLUCION ACUOSA; AGUA DE MAR:		
2501 00 10 0 00 H	- Agua de mar y agua madre de salinas	-	
	- Sal (incluidas las de mesa y la desnaturalizada) y cloruro de sodio puro, incluso en disolución acuosa.		
2501 00 31 0 00 C	- - Que se destinen a una transformación química (separación de Na y Cl) para la fabricación de otros productos (1)	-	
	- - Los demás.		
2501 00 51 0 00 H	- - - Desnaturalizados o para otros usos industriales (incluido el refinado), excepto la conservación o preparación de productos para la alimentación humana o animal (1)	-	
	- - - Los demás		
2501 00 91 0 00 J	- - - - Sal para la alimentación humana	-	SOVIN
2501 00 99 0 00 B	- - - - Los demás	-	
28.02	PIRITAS DE HIERRO SIN TOSTAR.		
2502 00 00 0 00 I		-	
28.03	AZUFRE DE CUALQUIER CLASE, CON EXCLUSION DEL SUBLIMADO, DEL PRECIPITADO Y DEL COLOIDAL:		
2503 10 00 0 00 F	- Azufre en bruto y azufre sin refinar	-	
2503 90 00	- Los demás		
2503 90 00 1 00 G	- - Azufre triturado con exclusión de azufre "mu"; azufre moldeado	-	
2503 90 00 9 00 J	- - Los demás	-	
28.04	GRAFITO NATURAL:		
2504 10 00 0 00 E	- En polvo o en escamas	-	
2504 90 00 0 00 H	- Los demás	-	
28.05	ARENAS NATURALES DE CUALQUIER CLASE, INCLUSO COLOREADAS, CON EXCLUSION DE LAS ARENAS METALIFERAS DEL CAPITULO 28:		
2505 10 00 0 00 D	- Arenas silíceas y arenas cuarzosas	-	
2505 90 00 0 00 G	- Las demás	-	
28.06	CUARZO, (EXCEPTO LAS ARENAS NATURALES); CUARCITA, INCLUSO DESASTADA O SIMPLEMENTE TROCIEADA POR ASERRADO O DE OTRO MODO, EN BLOQUES O EN PLACAS		

CODIFICACION	DESIGNACION DE LAS MERCANCIAS	UNIDADES SUPLEMENT	OBSERVACIONES
	CUADRADAS O RECTANGULARES:		
2506.10.00.0.00.C	- Cuarzo	-	
	- Cuarzita	-	
2506.21.00.0.00.J	- - En bruto o desbastada	-	
2506.29.00.0.00.B	- - Las demás	-	
25.07	CADLIN Y DEMAS ARCILLAS CAOLINICAS, INCLUSO CALCINADAS:		
2507.00.10.0.00.B	- En bruto	-	
2507.00.90.0.00.E	- Los demás	-	
25.08	LAS DEMAS ARCILLAS (CON EXCLUSION DE LAS ARCILLAS DILATADAS DE LA PARTIDA 28.08), ANDALUCITA, CIANITA Y SILIMANITA, INCLUSO CALCINADAS; MULLITA; TIERRAS DE CHAMOTA O DE DINAS:		
2508.10.00.0.00.A	- Bentonita	-	
2508.20.00.0.00.I	- Tierras decolorantes y tierras de batán	-	
2508.30.00.0.00.G	- Arcillas refractarias	-	
2508.40.00.0.00.E	- Las demás arcillas	-	
2508.50.00.0.00.B	- Andalucita, cianita y silimanita	-	
2508.60.00.0.00.J	- Mullita	-	
2508.70.00.0.00.H	- Tierras de chamota o de dinas	-	
25.09	CRETA:		
2509.00.00.1.00.J	- Triturada o pulverizada	-	
2509.00.00.9.00.C	- Las demás	-	
25.10	FOSFATOS DE CALCIO NATURALES, FOSFATOS ALUMINOCALCICOS NATURALES Y CRETAS FOSFATADAS:		
2510.10.00.0.00.G	- Sin moler	-	
2510.20.00.0.00.E	- Molidos	-	
25.11	SULFATO DE BARIO NATURAL (BARITINA); CARBONATO DE BARIO NATURAL (WITHERITA), INCLUSO CALCINADO, CON EXCLUSION DEL OXIDO DE BARIO DE LA PARTIDA 28.18:		
2511.10.00.0.00.F	- Sulfato de bario natural (baritina)	-	
2511.20.00.0.00.D	- Carbonato de bario natural (witherita)	-	
25.12	HARINAS SILICEAS FOSILES (POR EJEMPLO: KIESELGUHR, TRIPOLITA O DIATOMITA) Y DEMAS TIERRAS SILICEAS ANALOGAS, DE DENSIDAD APARENTE INFERIOR O IGUAL A 1, INCLUSO CALCINADAS.		
2512.00.00.0.00.G		-	

CODIFICACION	DESIGNACION DE LAS MERCANCIAS	UNIDADES SUPLEMENT	OBSERVACIONES
25.13	PIEDRA POMEZ; ESMERIL; CORINDON NATURAL, GRANATE NATURAL Y DEMAS ABRASIVOS NATURALES, INCLUSO TRATADOS TERMICAMENTE:		
	- Piedra pómez		
2513.11.00.0.00.C	- - En bruto o en trozos irregulares, incluida la piedra pómez quebrantada (grava de piedra pómez o "bimskies")	-	
2513.19.00.0.00.E	- - Las demás	-	
	- Esmeril, corindón natural, granate natural y demás abrasivos naturales		
2513.21.00.0.00.A	- - En bruto o en trozos irregulares	-	
2513.29.00.0.00.C	- - Los demás	-	
25.14	PIZARRA, INCLUSO DESBASTADA O SIMPLEMENTE TROCEADA, POR ASERRADO O DE OTRO MODO, EN BLOQUES O EN PLACAS CUADRADAS O RECTANGULARES.		
2514.00.00.0.00.E		-	
25.15	MÁRMOL, TRAVERTINOS, "ECAUSSINES" Y DEMAS PIEDRAS CALIZAS DE TALLA O DE CONSTRUCCION DE DENSIDAD APARENTE SUPERIOR O IGUAL A 2,5 Y ALABASTRO, INCLUSO DESBASTADOS O SIMPLEMENTE TROCEADOS POR ASERRADO O DE OTRO MODO, EN BLOQUES O EN PLACAS CUADRADAS O RECTANGULARES:		
	- Mármol y travertinos		
2515.11.00.0.00.A	- - En bruto o desbastados	-	
2515.12.00	- - Simplemente troceados por aserrado o de otro modo, en bloques o en placas cuadradas o rectangulares	-	
2515.12.00.1.00.H	- - - De espesor inferior o igual a 4 cm	-	
2515.12.00.2.00.F	- - - De espesor superior a 4 cm e inferior o igual a 25 cm	-	
2515.12.00.3.00.D	- - - De espesor superior a 25 cm	-	
2515.20.00	- "Ecaussines" y demás piedras calizas de talla o de construcción alabastro		
2515.20.00.1.00.H	- - Alabastro	-	
	- - Los demás		
2515.20.00.2.00.F	- - - De espesor inferior o igual a 4 cm	-	
2515.20.00.3.00.D	- - - De espesor superior a 4 cm e inferior o igual a 25 cm	-	
2515.20.00.4.00.B	- - - De espesor superior a 25 cm	-	
25.16	GRANITO, PORFIDO, BASALTO, ARENISCA Y DEMAS PIEDRAS DE TALLA O DE CONSTRUCCION, INCLUSO DESBASTADOS O SIMPLEMENTE TROCEADOS, POR ASERRADO O DE OTRO MODO, EN BLOQUES O EN PLACAS CUADRADAS O RECTANGULARES:		
	- Granito:		
2516.11.00.0.00.J	- - En bruto o desbastado	-	

CODIFICACION	DESIGNACION DE LAS MERCANCIAS	UNIDADES SUPLEMENT	OBSERVACIONES
2516 12	- - Simplemente troceado por aserrado o de otro modo, en bloques o en placas cuadradas o rectangulares	-	
2516 12 10 0 00 G	- - - De espesor igual o inferior a 25 cm.	-	
2516 12 90 0 00 J	- - - Los demás	-	
	- Aronisca	-	
2516 21 00 0 00 H	- - En bruto o desbastada	-	
2516 22	- - Simplemente troceada, por aserrado o de otro modo, en bloques o en placas cuadradas o rectangulares	-	
2516 22 10 0 00 E	- - - De espesor igual o inferior a 25 cm.	-	
2516 22 90 0 00 H	- - - Las demás	-	
2516 90	- Las demás piedras de talla o de construcción:	-	
2516 90 10 0 00 B	- - Pórfido, sienita, lava, basalto, gneis, traquita y demás rocas duras similares, simplemente troceadas por aserrado o de otro modo, en bloques o en placas cuadradas o rectangulares, de espesor no superior a 25 cm	-	
	- - Las demás:	-	
2516 90 91 0 00 D	- - - Pórfido y basalto.	-	
2516 90 99	- - - Las demás	-	
2516 90 98 1 00 D	- - - - De espesor superior a 25 cm.	-	
2516 90 98 9 00 G	- - - - Las demás	-	
25.17	CANTOS, GRAVA, PIEDRAS MACHACADAS, DE LOS TIPOS GENERALMENTE UTILIZADOS PARA EL HORMIGONADO O PARA LA CONSTRUCCION DE CARRETERAS, VIAS FERREAS U OTROS BALASTOS, GUIJARROS Y PEDERNAL, INCLUSO TRATADOS TERMICAMENTE; MACADAM DE ESCORIAS O DE DESECHOS INDUSTRIALES SIMILARES, INCLUSO CON MATERIALES COMPRENDIDOS EN LA PRIMERA PARTE DE LA PARTIDA; MACADAM ALQUITRANADO; GRANULOS, TASQUILES Y POLVO DE PIEDRAS DE LAS PARTIDAS 25.15 ó 25.18, INCLUSO TRATADOS TERMICAMENTE:	-	
2517 10	- Cantos, grava, piedras machacadas, de los tipos generalmente utilizados para el hormigonado o para la construcción de carreteras, vías férreas u otros balastos, guijarros y pedernal, incluso tratados térmicamente	-	
2517 10 10	- - Cantos, grava, guijarros y pedernal:	-	
2517 10 10 1 00 F	- - - Pedernal triturado o pulverizado	-	
2517 10 10 9 00 I	- - - Los demás	-	
2517 10 90 0 00 A	- - Los demás	-	
2517 20 00 0 00 H	- Macadam de escorias o de desechos industriales similares, incluso con materiales citados en la subpartida 2517 10	-	
2517 30 00 0 00 F	- Macadam alquitranado	-	
	- Granulos, tasquiles y polvo de piedras de las partidas 25.15 ó 25.18, incluso tratados térmicamente:	-	

CODIFICACION	DESIGNACION DE LAS MERCANCIAS	UNIDADES SUPLEMENT	OBSERVACIONES
2517 41 00	- - De mármol	-	
2517 41 00 1 00 A	- - - Granulos o fragmentos calibrados para mosaicos o revestimientos análogos	-	
2517 41 00 9 00 D	- - - Los demás	-	
2517 49 00	- - Los demás	-	
2517 49 00 1 00 C	- - - Granulos o fragmentos calibrados para mosaicos o revestimientos análogos	-	
2517 49 00 9 00 F	- - - Los demás	-	
25.18	DOLOMITA, INCLUSO SINTERIZADA O CALCINADA; DOLOMITA DESBASTADA O SIMPLEMENTE TROCEADA, POR ASERRADO O DE OTRO MODO, EN BLOQUES O EN PLACAS CUADRADAS O RECTANGULARES; AGLOMERADO DE DOLOMITA:	-	
2518 10 00 0 00 I	- Dolomita sin calcinar ni sinterizar, llamada "cruda"	-	
2518 20 00 0 00 G	- Dolomita calcinada o sinterizada	-	
2518 30 00 0 00 E	- Aglomerado de dolomita.	-	
25.19	CARBONATO DE MAGNESIO NATURAL (MAGNESITA); MAGNESIA ELECTROFUNDIDA; MAGNESIA CALCINADA A MUERTE (SINTERIZADA), INCLUSO CON PEQUEÑAS CANTIDADES DE OTROS OXIDOS AÑADIDOS ANTES DE LA SINTERIZACION; OXIDO DE MAGNESIO, INCLUSO PURO:	-	
2519 10 00 0 00 H	- Carbonato de magnesio natural (magnesita)	-	
2519 90	- Los demás	-	
2519 90 10	- - Oxido de magnesio, excepto el carbonato de magnesio (magnesita) calcinado	-	
2519 90 10 1 00 G	- - - De pureza inferior al 98,5%, en granulos de densidad aparente superior a 3, conteniendo un total máximo del 8% como impurezas; magnesia electrofundida	-	
2519 90 10 9 00 J	- - - Los demás	-	
2519 90 30 0 00 E	- - Magnesita calcinada a muerte (sinterizada).	-	
2519 90 90 0 00 B	- - Los demás	-	
25.20	YESO NATURAL; ANHIDRITA; YESOS CALCINADOS, INCLUSO COLOREADOS O CON PEQUEÑAS CANTIDADES DE ACELERADORES O RETARDADORES:	-	
2520 10 00 0 00 E	- Yeso natural, anhídrita	-	
2520 20	- Yesos calcinados:	-	
2520 20 10 0 00 A	- - De construcción	-	
2520 20 90	- - Los demás	-	
2520 20 90 1 00 B	- - - Con adición de retardadores o de aceleradores o el finamente molido especialmente acondicionado para odontología	-	

CODIFICACION	DESIGNACION DE LAS MERCANCIAS	UNIDADES SUPLEMENT.	OBSERVACIONES
2520.20.90.9.00.E	- - - Los demás	-	
25.21	CASTINAS; PIEDRAS PARA LA FABRICACION DE CAL O DE CEMENTO.	-	
2521.00.00.0.00.F		-	
25.22	CAL VIVA, CAL APAGADA Y CAL HIDRAULICA, CON EXCLUSION DEL OXIDO Y DEL HIDROXIDO DE CALCIO DE LA PARTIDA 28.25:	-	
2522.10.00.0.00.C	- Cal viva	-	
2522.20.00.0.00.A	- Cal apagada	-	
2522.30.00.0.00.I	- Cal hidráulica	-	
25.23	CEMENTOS HIDRAULICOS (INCLUIDOS LOS CEMENTOS SIN PULVERIZAR O CLINKER), AUNQUE ESTEN COLOREADOS:	-	
2523.10.00.0.00.B	- Cementos sin pulverizar (clinker).	-	
	- Cementos Portland	-	
2523.21.00.0.00.I	- - Cemento blanco, incluso coloreado artificialmente	-	
2523.29.00.0.00.A	- - Los demás	-	
2523.30.00.0.00.H	- Cementos aluminosos	-	
2523.90	- Los demás cementos hidráulicos:	-	
2523.90.10.0.00.C	- - Cementos de altos hornos.	-	
2523.90.30.0.00.I	- - Cementos puzolánicos	-	
2523.50.90.0.00.F	- - Los demás	-	
25.24	AMIANTO (ASBESTO):	-	
2524.00.10	- Roca, incluso enriquecida:	-	
2524.00.10.1.00.I	- - Crocidolita	-	PP
2524.00.10.9.00.B	- - Los demás	-	
2524.00.30	- Fibra, copos o polvo	-	
2524.00.30.1.00.E	- - Crocidolita	-	PP
2524.00.30.9.00.H	- - Los demás	-	
2524.00.90	- Los demás:	-	
2524.00.90.1.00.B	- - Crocidolita	-	PP
2524.00.90.9.00.E	- - Los demás	-	
25.25	MICA, INCLUIDA LA MICA EXFOLIADA EN LAMINILLAS IRREGULARES; DESPERDICIOS DE MICA:	-	

CODIFICACION	DESIGNACION DE LAS MERCANCIAS	UNIDADES SUPLEMENT.	OBSERVACIONES
2525.10.00.0.00.J	- Mica en bruto o exfoliada en hojas o en laminillas irregulares	-	
2525.20.00.0.00.H	- Mica en polvo	-	
2525.30.00.0.00.F	- Desperdicios de mica	-	
25.26	ESTEATITA NATURAL, INCLUSO DESASTADA O SIMPLEMENTE TROCEADA, POR ASERRADO O DE OTRO MODO, EN BLOQUES O EN PLACAS CUADRADAS O RECTANGULARES, TALCO:	-	
2526.10.00.0.00.I	- Sin triturar ni pulverizar	-	
2526.20.00.0.00.G	- Triturados o pulverizados	-	
25.27	CRIOBITA NATURAL; QUIOLITA NATURAL.	-	
2527.00.00.0.00.J		-	
25.28	BORATOS NATURALES Y SUS CONCENTRADOS (INCLUSO CALCINADOS), CON EXCLUSION DE LOS BORATOS EXTRAIDOS DE LAS SALMUERAS NATURALES; ACIDO BORICO NATURAL CON UN CONTENIDO DE H ₂ O INFERIOR O IGUAL A 85%, VALORADO SOBRE PRODUCTO SECO:	-	
2528.10.00.0.00.G	- Boratos de sodio naturales	-	
2528.90.00.0.00.J	- Los demás	-	
25.29	FELDESPATO; LEUCITA; NEFELINA Y NEFELINA STENITA; ESPATO FLUOR:	-	
2529.10.00.0.00.F	- Feldespato.	-	
	- Espato fluor.	-	
2529.21.00.0.00.C	- - Con un contenido de fluoruro de calcio, inferior o igual a 97% en peso	-	
2529.22.00.0.00.B	- - Con un contenido de fluoruro de calcio, superior al 97% en peso	-	
2529.30.00.0.00.B	- Leucita, nefelina y nefelina sienita	-	
25.30	MATERIAS MINERALES NO EXPRESADAS NI COMPRENDIDAS EN OTRAS PARTIDAS:	-	
2530.10.00.0.00.C	- Vermiculita, perlita y cloritas, sin dilatar	-	
2530.20.00.0.00.A	- Kieserita y epsomita (sulfatos de magnesio naturales)	-	
2530.30.00.0.00.I	- Tierras colorantes.	-	
2530.40.00.0.00.G	- Oxidos de hierro micáceos naturales	-	
2530.90.00	- Los demás	-	
2530.90.00.1.00.D	- - Minerales de litio y sus concentrados	-	
	- - Circón molidurado con un mínimo en peso del 95% de partículas inferiores a 75 micras	-	
2530.90.00.2.00.B	- - - Con más del 30% en peso de partículas inferiores a 5 micras (micronizado).	-	
2530.90.00.3.00.J	- - - Los demás	-	

CODIFICACION	DESIGNACION DE LAS MERCANCIAS	UNIDADES SUPLEMENT.	OBSERVACIONES
2530 90 00 4 00.H	- - Espuma de mar (sepiolita), Ambar y azabache		
2530 90 00 5 00.E	- - - Espuma de mar (sepiolita)		
2530 90 00 6 00.C	- - - Ambar y azabache		
2530 90 00 9 00.G	- - Sulfuros de arsenico naturales.		
	- - Las demás		

N.º	REMISIONES
(1)	La inclusión en esta subpartida se subordinará a las condiciones previstas en las disposiciones comunitarias dictadas en la materia.

CODIFICACION	DESIGNACION DE LAS MERCANCIAS	UNIDADES SUPLEMENT.	OBSERVACIONES
CAPITULO 26			
MINERALES, ESCORIAS Y CENIZAS			
26.01	MINERALES DE HIERRO Y SUS CONCENTRADOS, INCLUIDAS LAS PIRITAS DE HIERRO TOSTADAS (CENIZAS DE PIRITA): - Minerales de hierro y sus concentrados, excepto las piritas de hierro tostadas (cenizas de piritas)	-	
2601 11 00 0 00 F	- Sin aglomerar (CECA)	-	
2601 12 00 0 00 E	- Aglomerados (CECA)	-	
2601 20 00 0 00 E	- Piritas de hierro tostadas (cenizas de piritas)	-	
26.02	MINERALES DE MANGANESO Y SUS CONCENTRADOS, INCLUIDOS LOS MINERALES DE HIERRO MANGANESIFEROS CON UN CONTENIDO DE MANGANESO, EN PESO SOBRE PRODUCTO SECO, SUPERIOR O IGUAL AL 20%:	-	
2602 00 00 0 00 H		-	
26.03	MINERALES DE COBRE Y SUS CONCENTRADOS.	-	
2603 00 00 0 00 G		-	
26.04	MINERALES DE NIQUEL Y SUS CONCENTRADOS.	-	
2604 00 00 0 00 F		-	
26.05	MINERALES DE COBALTO Y SUS CONCENTRADOS.	-	
2605 00 00 0 00 E		-	
26.06	MINERALES DE ALUMINIO Y SUS CONCENTRADOS.	-	
2606 00 00 0 00 D		-	
26.07	MINERALES DE PLOMO Y SUS CONCENTRADOS.	-	
2607 00 00 0 00 C		-	
26.08	MINERALES DE CINC Y SUS CONCENTRADOS.	-	
2608 00 00 0 00 B		-	
26.09	MINERALES DE ESTAÑO Y SUS CONCENTRADOS.	-	
2609 00 00 0 00 A		-	
26.10	MINERALES DE CROMO Y SUS CONCENTRADOS.	-	
2610 00 00 0 00 H		-	
26.11	MINERALES DE VOLFRALMIO (TUNGSTENO) Y SUS CONCENTRADOS.	-	
2611 00 00 0 00 G		-	
26.12	MINERALES DE URANIO O DE TORIO Y SUS CONCENTRADOS:	-	
2612 10	- Minerales de uranio y sus concentrados	-	

CODIFICACION	DESIGNACION DE LAS MERCANCIAS	UNIDADES SUPLEMENT.	OBSERVACIONES
2612 10 10 0 00 B	- Minerales de uranio y pechblenda, con un contenido de uranio superior al 5% en peso (EURATOM)	-	
2612 10 90 0 00 E	- Los demás.	-	
2612 20	Minerales de torio y sus concentrados	-	
2612 20 10 0 00 J	- Monacita; uranotorianita y demás minerales de torio, con un contenido de torio superior al 20% en peso (EURATOM).	-	
2612 20 90 0 00 C	- Los demás	-	
26.13	MINERALES DE MOLIBDENO Y SUS CONCENTRADOS:	-	
2613 10 00 0 00 C	- Tostados	-	
2613 90 00 0 00 F	- Los demás	-	
26.14	MINERALES DE TITANIO Y SUS CONCENTRADOS:	-	
2614 00 10 0 00 B	- Ilmenita y sus concentrados.	-	
2614 00 90 0 00 E	- Los demás.	-	
26.15	MINERALES DE NIOBIO, DE TANTALO, DE VANADIO O DE CIRCONIO Y SUS CONCENTRADOS:	-	
2615 10 00 0 00 A	- Minerales de circonio y sus concentrados	-	
2615 90	- Los demás:	-	
2615 90 10	- Minerales de niobio o de tantalio y sus concentrados:	-	
2615 90 10 1 00 J	- Minerales de niobio y sus concentrados	-	
2615 90 10 2 00 H	- Minerales de tantalio y sus concentrados	-	
2615 90 90 0 00 E	- Minerales de vanadio y sus concentrados	-	
26.16	MINERALES DE LOS METALES PRECIOSOS Y SUS CONCENTRADOS:	-	
2616 10 00 0 00 J	- Minerales de plata y sus concentrados	-	
2616 90 00 0 00 C	- Los demás	-	
26.17	LOS DEMAS MINERALES Y SUS CONCENTRADOS:	-	
2617 10 00 0 00 I	- Minerales de antimonio y sus concentrados	-	
2617 90 00 0 00 B	- Los demás	-	
26.18	ESCORIAS GRANULADAS (ARENA DE ESCORIAS) DE LA SIDERURGIA.	-	
2618 00 00 0 00 J		-	
26.19	ESCORIAS (EXCEPTO LAS GRANULADAS), BATIDURAS Y DEMAS DESPERDICIOS DE LA SIDERURGIA:	-	

CODIFICACION	DESIGNACION DE LAS MERCANCIAS	UNIDADES SUPLEMENT	OBSERVACIONES
2619 00 10 0 00 G	- Polvo de altos hornos (CECA)	-	
	- Los demás	-	
2619 00 91 0 00 I	- - Desperdicios aptos para la recuperación de hierro o de manganeso.	-	
2619 00 93 0 00 C	- - Escorias aptas para la extracción de óxido de titanio	-	
2619 00 95 0 00 E	- - Desperdicios aptos para la extracción de vanadio	-	
2619 00 99 0 00 A	- - Los demás	-	
26.20	CENIZAS Y RESIDUOS (EXCEPTO LOS DE LA SIDERURGIA) QUE CONTENGAN METAL O COMPUESTOS DE METALES:		
	- Que contengan principalmente cinc:		
2620 11 00 0 00 C	- - Matas de galvanización	-	
2620 19 00 0 00 E	- - Los demás	-	
2620 20 00 0 00 B	- Que contengan principalmente plomo	-	
2620 30 00 0 00 J	- Que contengan principalmente cobre.	-	
2620 40 00 0 00 H	- Que contengan principalmente aluminio	-	
2620 50 00 0 00 E	- Que contengan principalmente vanadio	-	
2620 90	- Los demás	-	
2620 90 10 0 00 E	- - Que contengan principalmente níquel	-	
2620 90 20 0 00 C	- - Que contengan principalmente niobio o tantalio	-	
2620 90 30 0 00 A	- - Que contengan principalmente wolframio	-	
2620 90 40 0 00 J	- - Que contengan principalmente estaño.	-	
2620 90 50 0 00 F	- - Que contengan principalmente molibdeno	-	
2620 90 60 0 00 D	- - Que contengan principalmente titanio	-	
2620 90 70 0 00 B	- - Que contengan principalmente antimonio	-	
2620 90 80 0 00 J	- - Que contengan principalmente cobalto	-	
2620 90 91 0 00 G	- - Que contengan principalmente circonio	-	
2620 90 99 0 00 I	- - Los demás.	-	
26.21	LAS DEMAS ESCORIAS Y CENIZAS, INCLUIDAS LAS CENIZAS DE ALGAS.		
2621 00 00 0 00 E		-	

CODIFICACION	DESIGNACION DE LAS MERCANCIAS	UNIDADES SUPLEMENT	OBSERVACIONES
	CAPITULO 27		
	COMBUSTIBLES MINERALES, ACEITES MINERALES Y PRODUCTOS DE SU DESTILACION; MATERIAS BITUMINOSAS; CERAS MINERALES.		
27.01	HULLAS; BRIQUETAS, OVOIDES Y COMBUSTIBLES SOLIDOS SIMILARES, OBTENIDOS DE LA HULLA:		
	- Hullas, incluso pulverizadas, pero sin aglomerar		
2701 11	- - Antracitas (CECA)		
2701 11 10 0 00 C	- - - Con un contenido de materias volátiles (calculado sobre producto bruto seco, sin materias minerales) no superior a 10%	-	
2701 11 90 0 00 F	- - - Las demás	-	
2701 12	- - Hulla bituminosa (CECA)		
2701 12 10 0 00 B	- - - Hulla coquizable.	-	
2701 12 90 0 00 E	- - - Las demás	-	
2701 19 00 0 00 G	- - Las demás hullas (CECA).	-	
2701 20 00 0 00 D	- Briquetas, ovoides y combustibles sólidos similares obtenidos de la hulla (CECA).	-	
27.02	LIGNITOS, INCLUIDO AGLOMERADOS, CON EXCLUSION DEL AZABACHE:		
2702 10 00 0 00 E	- Lignitos, incluso pulverizados, pero sin aglomerar (CECA)	-	
2702 20 00 0 00 C	- Lignitos aglomerados (CECA).	-	
27.03	TURBA, INCLUIDA LA UTILIZADA PARA CAMA DE ANIMALES Y LA AGLOMERADA.		
2703 00 00 0 00 F		-	FIT
27.04	COQUES Y SEMICOQUES DE HULLA, DE LIGNITO O DE TURBA, INCLUIDO AGLOMERADOS; CARBÓN DE RETORTA:		
	- Coque y semicoque de hulla:		
2704 00 11 0 00 B	- - Que se destine a la fabricación de electrodos	-	
2704 00 19	- - Los demás (CECA)	-	
2704 00 19 1 00 B	- - - De granulometría inferior a 25 mm	-	
2704 00 19 9 00 E	- - - Los demás.	-	
2704 00 30 0 00 I	- Coque y semicoque de lignito (CECA)	-	
2704 00 80	- Los demás	-	
2704 00 80 1 00 D	- - Carbón de retorta	-	
2704 00 80 9 00 G	- - Los demás	-	

CODIFICACION	DESIGNACION DE LAS MERCANCIAS	UNIDADES SUPLEMENT	OBSERVACIONES
27.05 2705.00.00.0.00.D	GAS DE HULLA, GAS DE AGUA, GAS POBRE Y GASES SIMILARES, EXCEPTO DEL GAS DE PETROLEO Y DEMAS HIDROCARBUROS GASEOSOS.	M4	
27.06 2706.00.00.0.00.C	ALQUITRANES DE HULLA, DE LIGNITO O DE TURBA Y DEMAS ALQUITRANES MINERALES, INCLUIDOS LOS DESHIDRATADOS O DESCABEZADOS, Y LOS RECONSTITUIDOS.	-	
27.07	ACEITES Y DEMAS PRODUCTOS DE LA DESTILACION DE LOS ALQUITRANES DE HULLA DE ALTA TEMPERATURA; PRODUCTOS ANALOGOS EN LOS QUE LOS COMPUESTOS AROMATICOS PREDOMINEN EN PESO SOBRE LOS NO AROMATICOS:		
2707 10	- Bencenos:		
2707.10.10.0.00.H	- - Que se destinen al uso como carburantes o como combustibles	-	
2707.10.90.0.00.A	- - Que se destinen a otros usos (1)	-	
2707 20	- Toluenos:		
2707.20.10.0.00.F	- - Que se destinen al uso como carburantes o como combustibles.	-	
2707.20.90.0.00.I	- - Que se destinen a otros usos (1)	-	
2707 30	- Xilolos:		
2707.30.10.0.00.D	- - Que se destinen al uso como carburantes o como combustibles	-	
2707.30.90.0.00.G	- - Que se destinen a otros usos (1).	-	
2707.40.00.0.00.D	- Nafaleno.	-	
2707 50	- Las demás mezclas de hidrocarburos aromáticos que destilen 85% o más de su volumen (incluidas las pérdidas) a 250 C, según la norma ASTM D 86		
2707.50.10.0.00.I	- - Que se destinen al uso como carburantes o como combustibles	-	
	- - Que se destinen a otros usos (1):	-	
2707.50.91.0.00.A	- - - Disolvente nafta	-	
2707.50.99.0.00.C	- - - Los demás.	-	
2707 60	- Fenoles:		
2707.60.10.0.00.G	- - Creosoles	-	
2707.60.30.0.00.C	- - Xilenoles.	-	
2707.60.90.0.00.J	- - Los demás, incluidas las mezclas de fenoles	-	
	- Los demás.	-	
2707.91.00.0.00.B	- - Aceites de creosota.	-	
2707 99	- Los demás:		
	- - - Aceites brutos:		
2707.99.11.0	- - - - Aceites ligeros brutos, que destilen el 90% o más del volumen hasta 200 C.	-	

CODIFICACION	DESIGNACION DE LAS MERCANCIAS	UNIDADES SUPLEMENT	OBSERVACIONES
2707.99.11.0.10.J	- - - - - Con un contenido en peso, de vinitoluenos no inferior al 10%, de indeno no inferior al 10% y de nafaleno no inferior al 1% y no superior al 5%	-	
2707.99.11.0.90.B	- - - - - Los demás.	-	
2707.99.19.0.00.C	- - - - - Los demás	-	
2707.99.30.0.00.H	- - - Cabezales sulfuradas	-	
2707.99.50.0.00.C	- - - Productos básicos	-	
2707.99.70.0.00.I	- - - Antraceno	-	
	- - - Los demás.	-	
2707.99.91.0.00.D	- - - - Que se destinen a la fabricación de productos de la partida 28.03(1)	-	
2707.99.99.0	- - - - Los demás:	-	
2707.99.99.0.10.E	- - - - - Aceites minerales, conteniendo más del 60% en peso de componentes aromáticos y menos del 0.7% de azufre, que destilen no más del 15% en volumen a 250 C, destinados a la fabricación de coque en agujas (needle cokes) (4).	-	
2707.99.99.0.90.G	- - - - - Los demás	-	
27.08	BREA Y COQUE DE BREA, DE ALQUITRAN DE HULLA O DE OTROS ALQUITRANES MINERALES:		
2708.10.00.0.00.I	- Brea.	-	
2708.20.00.0.00.G	- Coque de brea.	-	
27.09	ACEITES CRUDOS DE PETROLEO O DE MINERALES BITUMINOSOS.		
2709.00.10.0.00.H	- Condensados de gas natural.	-	
2709.00.90.0.00.A	- Los demás.	-	
27.10	ACEITES DE PETROLEO O DE MINERALES BITUMINOSOS, EXCEPTO LOS ACEITES CRUDOS; PREPARACIONES NO EXPRESADAS NI COMPRENDIDAS EN OTRAS PARTIDAS, CON UN CONTENIDO DE ACEITES DE PETROLEO O DE MINERALES BITUMINOSOS SUPERIOR O IGUAL AL 70% EN PESO, EN LAS QUE ESTOS ACEITES CONSTITUYAN EL ELEMENTO BASE:		
	- Aceites ligeros:		
2710.00.11.0.00.D	- - Que se destinen a un tratamiento definido (1)	-	
2710.00.15.0.00.J	- - Que se destinen a una transformación química mediante un tratamiento distinto de los definidos en la subpartida 2710.00.11 (1)	-	
	- - Que se destinen a otros usos	-	
	- - - Gasolinas especiales.	-	
2710.00.21.0.00.B	- - - - "White spirit"	-	

CODIFICACION	DESIGNACION DE LAS MERCANCIAS	UNIDADES SUPLEMENT.	OBSERVACIONES
2710 00 25 0 00 H	- - - - Las demás. - - - Los demás. - - - - Gasolinas para motores	-	
2710 00 31 0 00 J	- - - - Gasolinas de aviación - - - - Las demás, con un contenido en plomo	-	
2710 00 33 0 00 H	- - - - Igual o inferior a 0,013 g por litro	-	
2710 00 35 0 00 F	- - - - Superior a 0,013 g por litro	-	
2710 00 37 0 00 D	- - - - Carburorreductores tipo gasolina	-	
2710 00 39 0 00 B	- - - - Los demás aceites ligeros - Aceites medios	-	
2710 00 41 0 00 H	- - Que se destinen a un tratamiento definido (1)	-	
2710 00 45 0 00 D	- - Que se destinen a una transformación química mediante un tratamiento distinto de los definidos en la subpartida 2710 00 41 (1) - - Que se destinen a otros usos: - - - Petróleo lampante	-	
2710 00 51 0 00 E	- - - - Carburorreductores	-	
2710 00 55 0 00 A	- - - - Los demás.	-	
2710 00 59 0	- - - - Los demás.	-	
2710 00 59 0 10 F	- - - Mezcla de hidrocarburos compuesta por un 85% o más, en peso, de parafinas lineales, con longitudes de cadena de 8 a 18 átomos de carbono, y de un contenido, en peso, de alquilbencenos no superior al 13%, con cadenas lineales de 10 a 12 átomos de carbono	-	
2710 00 59 0 90 H	- - - - Los demás - Aceites pesados: - - Gasóleo	-	
2710 00 61 0 00 C	- - - Que se destine a un tratamiento definido (1)	-	
2710 00 65 0 00 I	- - - Que se destine a una transformación química mediante un tratamiento distinto de los definidos para la subpartida 2710 00 61 (1)	-	
2710 00 69 0 00 E	- - - Que se destine a otros usos. - - Fuel.	-	
2710 00 71 0 00 A	- - - Que se destine a un tratamiento definido (1).	-	
2710 00 75 0 00 G	- - - Que se destine a una transformación química mediante un tratamiento distinto de los definidos para la subpartida 2710 00 71 (1)	-	
2710 00 79 0 00 C	- - - Que se destine a otros usos.	-	

CODIFICACION	DESIGNACION DE LAS MERCANCIAS	UNIDADES SUPLEMENT.	OBSERVACIONES
2710 00 91 0 00 G	- - Aceites lubricantes y los demás - - - Que se destinen a un tratamiento definido (1)	-	
2710 00 93 0 00 E	- - - Que se destinen a una transformación química mediante un tratamiento distinto de los definidos para la subpartida 2710 00 91 (1)	-	
2710 00 95 0 00 C	- - - Que se destinen a mezclas conforme a las condiciones de la Nota complementaria 6 del presente capítulo (1)	-	
2710 00 99	- - - Que se destinen a otros usos:	-	
2710 00 99 1 00 G	- - - - Aceites blancos	-	
2710 00 99 9 00 J	- - - - Los demás.	-	
27.11	GAS DE PETROLEO Y DEMAS HIDROCARBUROS GASEOSOS:		
	- Licuados		
2711 11 00 0 00 C	- - Gas natural	-	
2711.12	- - Propano:		
	- - - Propano de pureza igual o superior al 99%		
2711 12 11 0 00 I	- - - - Que se destine a ser empleado como carburante o como combustible	-	
2711 12 19 0 00 A	- - - - Que se destine a otros usos (1)	-	
	- - - Los demás		
2711 12 91 0 00 B	- - - - Que se destinen a un tratamiento definido (1).	-	
2711 12 93 0 00 J	- - - - Que se destinen a una transformación química mediante un tratamiento distinto de los definidos en la subpartida 2711 12 91 (1)	-	
2711 12 99 0 00 D	- - - - Que se destinen a otros usos	-	
2711.13	- - Butanos:		
2711 13 10 0 00 I	- - - Que se destinen a un tratamiento definido (1)	-	
2711 13 30 0 00 E	- - - Que se destinen a una transformación química mediante un tratamiento distinto de los definidos para la subpartida 2711 13 10 (1)	-	
2711 13 90 0 00 B	- - - Que se destinen a otros usos	-	
2711 14 00 0 00 J	- - Etileno, propileno, butileno y butadieno	-	
2711.19 00 0 00 E	- - Los demás - En estado gaseoso:		
2711 21 00 0 00 A	- - Gas natural	-	
2711 29 00 0 00 C	- - Los demás	-	
27.12	VASELINA; PARAFINA, CERA DE PETROLEO MICROCRISTALINA, "SLACK WAX", OZOQUERITA, CERA DE LIGNITO, CERA DE TURBA Y DEMAS CERAS MINERALES Y PRODUCTOS SIMILARES OBTENIDOS POR SINTESIS O POR OTROS PROCEDIMIENTOS, INCLUSO COLOREADOS:		

CODIFICACION	DESIGNACION DE LAS MERCANCIAS	UNIDADES SUPLEMENT	OBSERVACIONES
2712 10	- Vaselina.	-	
2712 10 10	- - En bruto.	-	
2712 10 10 1 00 I	- - - Que se destine a ser objeto de un tratamiento definido o una transformación química (1).	-	
2712 10 10 2 00 G	- - - Que se destine a otros usos.	-	
2712 10 90 0 00 D	- - Las demás.	-	
2712 20 00 0	- Parafina con un contenido de aceite inferior al 0.75% en peso.	-	
2712 20 00 0 10 J	- Parafina sintética con peso molecular no inferior a 460 y no superior a 1560.	-	
2712 20 00 0 80 B	- - Las demás.	-	
2712 90	- Los demás.	-	
	- - Ozoquerita, cera de lignito o de turba (productos naturales).	-	
2712 90 11 0 00 C	- - - En bruto.	-	
2712 90 19 0 00 E	- - - Los demás.	-	
	- - Los demás:	-	
	- - - En bruto.	-	
2712 90 31 0 00 I	- - - - Que se destinan a un tratamiento definido (1).	-	
2712 90 33 0 00 G	- - - - Que se destinan a una transformación química mediante un tratamiento distinto de los definidos para la subpartida 2712.90.31 (1).	-	
2712 90 39 0 00 A	- - - - Que se destinan a otros usos.	-	
2712 90 90 0	- - - Los demás.	-	
2712 90 90 0 10 F	- - - - 1-alquenos con cadena de carbono de 18 a 30 átomos de carbono.	-	
2712 90 90 0 90 H	- - - - Los demás.	-	
27.13	COQUE DE PETROLEO, BETUN DE PETROLEO Y DEMAS RESIDUOS DE LOS ACEITES DE PETROLEO O DE MINERALES BITUMINOSOS:		
	- Coque de petróleo:		
2713 11 00 0	- - Sin calcinar.	-	
2713 11 00 0 85 B	- - - Coque de petróleo, verde, destinado a la producción de coque calcinado o a la fabricación de carburo de silicio (a).	-	Ap. 18
2713 11 00 0 80 B	- - - Los demás.	-	
2713 12 00 0	- - Calcinado:	-	
2713 12 00 0 85 A	- - - Coque de petróleo, calcinado, en agujas, destinado a la fabricación de electrodos de grafito (a).	-	Ap. 18
2713 12 00 0 90 A	- - - Los demás.	-	

CODIFICACION	DESIGNACION DE LAS MERCANCIAS	UNIDADES SUPLEMENT	OBSERVACIONES
2713 20 00 0 00 J	- Betún de petróleo.	-	
2713 90	- Los demás residuos de los aceites de petróleo o de minerales bituminosos:	-	
2713 90 10 0 00 C	- - Que se destinan a la fabricación de productos de la partida 28.03 (1).	-	
2713 90 90 0 00 F	- - Los demás.	-	
27.14	BETUNES Y ASFALTOS NATURALES; PIZARRAS Y ARENAS BITUMINOSAS; ASFALTITAS Y ROCAS ASFALTICAS:		
2714 10 00 0 00 A	- Pizarras y arenas bituminosas.	-	
2714 90 00 0 00 D	- Los demás.	-	
27.15	MEZCLAS BITUMINOSAS A BASE DE ASFALTO O DE BETUN NATURALES, DE BETUN DE PETROLEO, DE ALQUITRAN MINERAL O DE BREA DE ALQUITRAN MINERAL (POR EJEMPLO: MASTIQUES BITUMINOSOS Y "CUT BACKS").		
2715 00 00 0 00 B		-	
27.16	ENERGIA ELECTRICA (PARTIDA DISCRECIONAL).		
2716 00 00 0 00 A		MK	

N.º	REMISIONES
(1)	La inclusión en esta subpartida se subordinará a las condiciones previstas en las disposiciones comunitarias dictadas en la materia.
(4)	El control de utilización de este destino particular se hará mediante la aplicación de las disposiciones comunitarias dictadas en la materia.
(16)	Vease la nota complementaria 5 (NC)
(28)	Tipo de los derechos particulares EFTA (excl. IS) OX, ES/SP: 3,70 DM/1 00 kg/neto, IL, LOMAB, MCH, MGB, WB, YU: OX.
(29)	Tipo de los derechos particulares EFTA (excl. IS) OX, ES/SP: 1,1%; IL, LOMAB, MCH, MGB, WB, YU: OX.
(30)	Tipo de los derechos particulares EFTA (excl. IS) OX, ES/SP: 1,3%; IL, LOMAB, MCH, MGB, WB, YU: OX.
(31)	Tipo de los derechos particulares EFTA (excl. IS) OX, ES/SP: 3,1%; IL, LOMAB, MCH, MGB, WB, YU: OX.
(32)	Tipo de los derechos particulares EFTA (excl. IS) OX, ES/SP: 2,3%; IL, LOMAB, MCH, MGB, WB, YU: OX.
(56)	Excepto los productos originarios de Yugoslavia.
(145)	Refinados en Turquía.
(a)	La aplicación de estos beneficios queda supeditada al control y utilización en el destino que se indica, de acuerdo con lo previsto en el Circular 957 de la Dirección General de Aduanas e Impuestos Especiales, en relación con el Reglamento (CEE) número 1535/1977 sobre despacho de mercancías con destinos especiales.

CODIFICACIÓN	DESIGNACIÓN DE LAS MERCANCIAS	UNIDADES SUPLEMENT.	OBSERVACIONES
	CAPITULO 28.		
	PRODUCTOS QUIMICOS INORGANICOS; COMPUESTOS INORGANICOS U ORGANICOS DE LOS METALES PRECIOSOS, DE LOS ELEMENTOS RADIOACTIVOS, DE LOS METALES DE LAS TIERRAS RARAS O DE ISOTOPOS (B) (997)		
	I. ELEMENTOS QUIMICOS		
28.01	FLUOR, CLORO, BROMO Y YODO:		
2801.10.00.0.00.E	- Cloro.	-	
2801.20.00	- Yodo.	-	
2801.20.00.1.00.A	- - Bruto	-	
2801.20.00.2.00.I	- - Sublimado o resublimado	-	
2801.30	- Fluor; bromo.	-	
2801.30.10.0.00.I	- - Fluor.	-	
2801.30.90.0.00.B	- - Bromo.	-	
28.02	AZUFRE SUBLIMADO O PRECIPITADO; AZUFRE COLDITAL.		
2802.00.00.0.00.F		-	
28.03	CARBONO (NEGROS DE HUMO Y OTRAS FORMAS DE CARBONO NO EXPRESADAS NI COMPRENDIDAS EN OTRAS PARTIDAS):		
2803.00.10.0.00.C	- Negro de gas de petróleo	-	
2803.00.30.0.00.I	- Negro de acetileno	-	
2803.00.90.0.00.F	- Los demás	-	
28.04	HIDROGENO, GASES NOBLES Y DEMAS ELEMENTOS NO METALICOS:		
2804.10.00.0.00.B	- Hidrógeno		
	- Gases nobles		
2804.21.00.0.00.I	- - Argón	M3	
2804.29.00.0	- - Los demás:		
2804.29.00.0.10.J	- - - Helio	M3	
2804.29.00.0.80.B	- - - Los demás	M3	
2804.30.00.0.00.H	- Nitrógeno	M3	
2804.40.00.0.00.F	- Oxígeno	M3	
2804.50	- Boro; telurio.		
2804.50.10.0.00.A	- - Boro	-	
2804.50.90.0.00.D	- - Telurio.	-	

CODIFICACION	DESIGNACION DE LAS MERCANCIAS	UNIDADES SUPLEMENT	OBSERVACIONES
	- Silicio		
2804 61 00 0 00 J	- - Con un contenido de silicio, en peso, superior o igual al 99.99%	-	
2804 69 00 0 00 B	- - Los demás	-	
2804 70 00 0 00 I	- Fósforo	-	
2804 80 00 0 00 G	- Arsénico	-	
2804 90 00 0 00 E	- Selenio	-	
28.05	METALES ALCALINOS O ALCALINOTERREOS; METALES DE LA TIERRAS RARAS, ESCANDIO E ITRIO, INCLUIDO MEZCLADOS O ALEADOS ENTRE SI; MERCURIO:		
	- Metales alcalinos		
2805 11 00 0 00 J	- - Sodio	-	
2805 19 00 0 00 B	- - Los demás	-	
	- Metales alcalinotérreos		
2805 21 00 0 00 H	- - Calcio	-	DUMP-CN 21,8(D) DUMP-SU 22(D)
2805 22 00 0 00 G	- - Estroncio y bario	-	
2805 30	- Metales de las tierras raras, escandio e itrio, incluso mezclados o aleados entre si		
2805 30 10 0	- - Mezclados o aleados entre si		
2805 30 0 0 10 D	- - Aleaciones de cerio y otros metales pertenecientes a las tierras raras, con un contenido no inferior al 47%, en peso, de cerio	-	
2805 30 10 0 90 F	- - Los demás	-	
2805 30 90 0 00 H	- - Los demás	-	
2805 40	- Mercurio		
2805 40 10 0 00 C	- - Que se presenten en bombonas con un contenido neto de 34,5 kg (peso estándar) y cuyo valor F O B, no exceda de 224 ECUS por bombona	-	DUMP-SU, 70 Ecu D/F(D)
2805 40 90 0	- - Los demás	-	
2805 40 90 0 10 E	- - Que se presenten en bombonas con un contenido neto de 34,5 kg (peso estándar)	-	DUMP-SU, 70 Ecu D/f(997)(D)
2805 40 90 0 90 G	- - Los demás	-	DUMP-SU, 2,03 Ecu/Kg/ net(997)(D)
	II. ACIDOS INORGANICOS Y COMPUESTOS OXIGENADOS INORGANICOS DE LOS ELEMENTOS NO METALICOS.		
28.06	CLORURO DE HIDROGENO (ACIDO CLORHIDRICO); ACIDO CLOROSULFURICO:		
2806 10 00 0 00 J	- Cloruro de hidrógeno (ácido clorhídrico)	-	

CODIFICACION	DESIGNACION DE LAS MERCANCIAS	UNIDADES SUPLEMENT	OBSERVACIONES
2808 20 00 0 00 H	- Acido clorosulfúrico	-	
28.07	ACIDO SULFURICO; OLEUM:		
2807 00 10 0 00 I	- Acido sulfúrico	-	
2807 00 90 0 00 B	- Oleum	-	
28.08	ACIDO NITRICO; ACIDOS SULFONITRICOS.		
2808 00 00 0 00 J		-	
28.09	PENTAÓXIDO DE DIFÓSFORO; ACIDO FOSFORICO Y ACIDOS POLIFOSFORICOS:		
2809 10 00 0 00 G	- Pentaóxido de difósforo	W5	
2809 20 00	- Acido fosfórico y ácidos polifosfóricos		
2809 20 00 1 00 C	- - Acido fosfórico	W5	
2809 20 00 2 00 A	- - Ácidos polifosfóricos	W5	
28.10	OXIDOS DE BORO; ACIDOS BORICOS.		
2810 00 00 0 10 E	- Trióxido de diboro	-	
2810 00 00 0 90 G	- Los demás	-	
28.11	LOS DEMAS ACIDOS INORGANICOS Y LOS DEMAS COMPUESTOS OXIGENADOS INORGANICOS DE LOS ELEMENTOS NO METALICOS:		
	- Los demás ácidos inorgánicos		
2811 11 00 0 00 B	- - Fluoruro de hidrógeno (ácido fluorhídrico)	-	
2811 19 00 0	- - Los demás	-	
2811 19 00 0 10 C	- - - Acido sulfamídico	-	Ap 1B
2811 19 00 0 90 E	- - - Los demás	-	
	- Los demás compuestos oxigenados inorgánicos de los elementos no metálicos		
2811 21 00 0 00 J	- - Dióxido de carbono	-	
2811 22 00 0 00 I	- - Dióxido de silicio	-	
2811 23 00 0 00 H	- - Dióxido de azufre	-	
2811 28	- - Los demás	-	
2811 28 10 0 00 J	- - - Trióxido de azufre (anhídrido sulfúrico); trióxido de diarsénico (anhídrido arsenioso)	-	
2811 29 30 0 00 F	- - - Óxidos de nitrógeno	-	
2811 29 90	- - - Los demás	-	
2811 29 90 1 90 B	- - - - Los demás compuestos oxigenados del silicio	-	

CODIFICACION	DESIGNACION DE LAS MERCANCIAS	UNIDADES SUPLEMENT.	OBSERVACIONES
2811 29 90 9	- - - - Los demás	-	
2811 29 90 9 10 C	- - - - - Dioxido de telurio	-	
2811 29 90 9 90 E	- - - - - Los demás.	-	
III. DERIVADOS HALOGENADOS, OXIALOGENADOS O SULFURADOS DE LOS ELEMENTOS NO METALICOS.			
28.12	HALOGENUROS Y OXIALOGENUROS DE LOS ELEMENTOS NO METALICOS:		
2812 10	- Cloruros y oxiclорuros.		
	- - De fósforo		
2812 10 11 0 00 I	- - - Oxitricloruro de fósforo (Tricloruro de fosforilo)	-	
2812 10 15 0 00 E	- - - Tricloruro de fósforo	-	
2812 10 19 0 00 A	- - - Los demás	-	
2812 10 90	- - Los demás	-	
2812 10 90 1 00 A	- - - Cloruro de tionilo.	-	
2812 10 90 9 00 D	- - - Los demás	-	
2812 90 00 0 00 E	- Los demás	-	
28.13	SULFUROS DE LOS ELEMENTOS NO METALICOS; TRISULFURO DE FOSFORO COMERCIAL:		
2813 10 00 0 00 A	- Disulfuro de carbono	-	
2813 90	- Los demás	-	
2813 90 10 0 00 B	- - Sulfuros de fósforo, incluido el trisulfuro de fósforo comercial.	-	
2813 90 90 0 00 E	- - Los demás.	-	
IV. BASES INORGANICAS Y OXIDOS, HIDROXIDOS Y PEROXIDOS DE METALES.			
28.14	AMONIACO ANHIDRO O EN DISOLUCION ACUOSA:		
2814 10 00 0 00 J	- Amoníaco anhidro	-	
2814 20 00 0 00 H	- Amoníaco en disolución acuosa.	-	
28.15	HIDROXIDO DE SODIO (SOSA CAUSTICA); HIDROXIDO DE POTASIO (POTASA CAUSTICA); PEROXIDOS DE SODIO O DE POTASIO:		
	- Hidróxido de sodio (sosa caustica)		
2815 11 00 0 00 H	- - Sólido.	-	
2815 12 00 0 00 G	- - En disolución acuosa (lejía de sosa caustica)	W4	

CODIFICACION	DESIGNACION DE LAS MERCANCIAS	UNIDADES SUPLEMENT.	OBSERVACIONES
2815 20	- Hidróxido de potasio (potasa cáustica):		
2815 20 10 0 00 E	- - Sólido	-	
2815 20 90 0 00 H	- - En disolución acuosa (lejía de potasa cáustica)	W2	
2815 30 00 0 00 E	- Peroxidos de sodio o de potasio.	-	
28.16	HIDROXIDO Y PEROXIDO DE MAGNESIO; OXIDOS, HIDROXIDOS Y PEROXIDOS, DE ESTRONCIO O DE BARIO:		
2816 10 00 0 00 H	- Hidróxido y peróxido de magnesio.	-	
2816 20 00 0 00 F	- Oxido, hidróxido y peróxido de estroncio.	-	
2816 30 00 0 00 D	- Oxido, hidróxido y peróxido de bario.	-	
28.17	OXIDO DE CINC; PEROXIDO DE CINC.		
2817 00 00 0 00 I		-	
28.18	OXIDO DE ALUMINIO (INCLUIDO EL CORINDON ARTIFICIAL); HIDROXIDO DE ALUMINIO:		
2818 10 00 0	- Corindón artificial		
2818 10 00 0 85 G	- - Corindón artificial con un contenido en óxido de titanio comprendido entre 0.5% y 1%	-	SANIT. Ap. 18
2818 10 00 0 90 G	- - Los demás	-	SANIT
2818 20 00 0 00 D	- Los demás óxidos de aluminio	-	SANIT
2818 30 00 0	- Hidróxido de aluminio		
2818 30 00 0 10 A	- - Hidróxido y óxido de aluminio en forma de pseudo-boemita	-	SANIT
2818 30 00 0 90 C	- - Los demás.	-	SANIT
28.19	OXIDOS E HIDROXIDOS DE CROMO:		
2819 10 00 0 00 E	- Trióxido de cromo	-	
2819 90 00 0	- Los demás:		
2819 90 00 0 10 G	- - Dióxido de cromo	-	
2819 90 00 0 90 I	- - Los demás	-	
28.20	OXIDOS DE MANGANESO:		
2820 10 00 0 00 B	- Dióxido de manganeso	-	
2820 90 00 0	- Los demás.		
2820 90 00 0 10 D	- - Óxido de manganeso que contenga, en peso, al menos el 77% de manganeso	-	
2820 90 00 0 90 F	- - Los demás	-	

CODIFICACION	DESIGNACION DE LAS MERCANCIAS	UNIDADES SUPLEMENT	OBSERVACIONES
28 21	OXIDOS E HIDROXIDOS DE HIERRO, TIERRAS COLORANTES CON UN CONTENIDO DE HIERRO COMBINADO, EXPRESADO EN Fe2O3, EN PESO, SUPERIOR O IGUAL AL 70%:	-	-
28 21 10 20 0	- Oxidos e hidroxidos de hierro	-	-
28 21 10 00 0 85 B	- Oxidos de hierro magnéticos de coercitividad superior a 300 Oersted), de pureza superior al 96-97 por 100 y estructura cristalina gamma	AP LB	-
28 21 10 00 0 90 B	- Los demás	-	-
28 21 20 00 0 00 I	- Tierras colorantes	-	-
28 22 00 00 0 00 B	OXIDOS E HIDROXIDOS DE COBALTO: OXIDOS DE COBALTO COMERCIALES	-	-
28 23 00 00 0 00 A	OXIDOS DE TITANIO	-	-
28 24	OXIDO DE PLOMO; MINIO Y MINIO ANARAJADO:	-	-
28 24 10 00 0 00 H	- Monóxido de plomo (litargirio y masicot)	-	-
28 24 20 00 0 00 F	- Minio y minio anarajado	-	-
28 24 90 00 0 00 A	- Los demás	-	-
28 25	HIDROXILAMINA Y SUS SALES INORGANICAS; LAS DEMAS BASES INORGANICAS; LOS DEMAS OXIDOS, HIDROXIDOS Y PEROXIDOS DE METALES:	-	-
28 25 10 00 1 00 E	- Hidroxilamina	-	-
28 25 10 00 2 00 C	- Hidroxilamina, sales inorganicas de la hidroxilamina y de la hidroxilamina	-	-
28 25 20 00 0 00 E	- Oxido e hidróxido de litio	-	-
28 25 30 00 0 00 C	- Oxidos e hidróxidos de vanadio	-	-
28 25 40 00 0 00 A	- Oxidos e hidróxidos de níquel	-	-
28 25 50 00 0 00 H	- Oxidos e hidróxidos de cobre	-	-
28 25 60	- Oxidos de germanio y dióxido de circonio	-	-
28 25 80 10 0 00 D	- Oxidos de germanio	-	-
28 25 80 80 0 00 G	- Dióxido de circonio	-	-
28 25 70 00 0 00 B	- Oxidos e hidroxidos de molibdeno	-	-
28 25 60 00 0 00 D	- Oxidos de antimonio	-	-
28 25 90	- Los demás	-	-
28 25 90 10 0 00 H	- Oxido, hidróxido y peróxido de calcio	-	-

CODIFICACION	DESIGNACION DE LAS MERCANCIAS	UNIDADES SUPLEMENT	OBSERVACIONES
28 21	OXIDOS E HIDROXIDOS DE HIERRO, TIERRAS COLORANTES CON UN CONTENIDO DE HIERRO COMBINADO, EXPRESADO EN Fe2O3, EN PESO, SUPERIOR O IGUAL AL 70%:	-	-
28 21 10 20 0	- Oxidos e hidroxidos de hierro	-	-
28 21 10 00 0 85 B	- Oxidos de hierro magnéticos de coercitividad superior a 300 Oersted), de pureza superior al 96-97 por 100 y estructura cristalina gamma	AP LB	-
28 21 10 00 0 90 B	- Los demás	-	-
28 21 20 00 0 00 I	- Tierras colorantes	-	-
28 22 00 00 0 00 B	OXIDOS E HIDROXIDOS DE COBALTO: OXIDOS DE COBALTO COMERCIALES	-	-
28 23 00 00 0 00 A	OXIDOS DE TITANIO	-	-
28 24	OXIDO DE PLOMO; MINIO Y MINIO ANARAJADO:	-	-
28 24 10 00 0 00 H	- Monóxido de plomo (litargirio y masicot)	-	-
28 24 20 00 0 00 F	- Minio y minio anarajado	-	-
28 24 90 00 0 00 A	- Los demás	-	-
28 25	HIDROXILAMINA Y SUS SALES INORGANICAS; LAS DEMAS BASES INORGANICAS; LOS DEMAS OXIDOS, HIDROXIDOS Y PEROXIDOS DE METALES:	-	-
28 25 10 00 1 00 E	- Hidroxilamina	-	-
28 25 10 00 2 00 C	- Hidroxilamina, sales inorganicas de la hidroxilamina y de la hidroxilamina	-	-
28 25 20 00 0 00 E	- Oxido e hidróxido de litio	-	-
28 25 30 00 0 00 C	- Oxidos e hidróxidos de vanadio	-	-
28 25 40 00 0 00 A	- Oxidos e hidróxidos de níquel	-	-
28 25 50 00 0 00 I	- Oxidos de mercurio	-	-
28 25 90 90	- Los demás	-	-
28 25 90 90 1 00 I	- Oxidos e hidroxidos de bismuto	-	-
28 25 90 90 2 00 C	- Oxidos e hidroxidos de cadmio	-	-
28 25 90 90 9 00 B	- Los demás	-	-
28 26	V. SALES Y PEROXSALES METALICAS DE LOS ACIDOS INORGANICOS	-	-
28 26 11 00 0 00 E	- Fluoruros	-	-
28 26 12 00 0 00 D	- De amonio o de sodio	-	-
28 26 18 00 0 00 G	- Los demás	-	-
28 26 20 00 0 00 D	- Fluorossilicatos de sodio o de potasio	-	-
28 26 30 00 0 00 B	- Hexafluorocantimonato de sodio (crystalina sintetica)	-	-
28 26 90	- Los demás	-	-
28 26 90 10 0 00 G	- Hexafluorocantimonato de dipotasio	-	-
28 26 90 90	- Los demás	-	-
28 26 90 90 1 00 H	- Otros fluorossilicatos	-	-
28 26 90 90 9 00 A	- Los demás	-	-
28 27	CLORUROS, OXICLORUROS E HIDROXICLORUROS; BROMUROS Y OXIBROMUROS; YODUROS Y OXIYODUROS:	-	-
28 27 10 00 0 00 E	- Cloruro de amonio	-	-
28 27 20 00 0 00 C	- Cloruro de calcio	-	-
28 27 31 00 0 00 Y	- De magnesio	-	-
28 27 32 00 0 00 I	- De aluminio	-	-
28 27 33 00 0 00 H	- De hierro	-	-
28 27 34 00 0 00 G	- De cobalto	-	-

CODIFICACION	DESIGNACION DE LAS MERCANCIAS	UNIDADES SUPLEMENT.	OBSERVACIONES
2827.35.00.0.00.F	- - De níquel	-	
2827.36.00.0.00.E	- - De cinc	-	
2827.37.00.0.00.D	- - De estaño	-	
2827.38.00.0	- - De bario	-	
2827.38.00.0.11.J	- - - En forma cristalizada	-	
2827.38.00.0.19.C	- - - En forma anhidra	-	
2827.38.00.0.80.D	- - - Los demás	-	
2827.39.00	- - Los demás	-	
2827.39.00.1.00.J	- - - Cloruro mercurioso (calomel).	-	PP
2827.39.00.9.00.C	- - - Los demás	-	
	- Oxidocloruros e hidroxidocloruros	-	
2827.41.00.0.00.H	- - De cobre	-	
2827.49	- - Los demás	-	
2827.49.10.0.00.H	- - - De plomo	-	
2827.49.90	- - - Los demás	-	
2827.49.90.1.00.I	- - - - De bismuto	-	
2827.49.90.9.00.B	- - - - Los demás	-	
	- Bromuros y oxibromuros:	-	
2827.51.00.0.00.E	- - Bromuros de sodio o de potasio	-	
2827.59.00.0.00.G	- - Los demás	-	
2827.60.00	- Yoduros y oxyoduros:	-	
2827.60.00.1.00.B	- - Yoduros de mercurio	-	
2827.60.00.9.00.E	- - Los demás	-	
28.28	HIPOCLORITOS; HIPOCLORITO DE CALCIO COMERCIAL; CLORITOS; HIPOBROMITOS:		
2828.10	- Hipoclorito de calcio comercial y demás hipocloritos de calcio:		
2828.10.10.0.00.B	- - Hipoclorito de calcio comercial	-	
2828.10.80.0.00.E	- - Los demás	-	
2828.90.00	- Los demás:	-	
2828.90.00.1.00.E	- - Hipoclorito de sodio	-	
2828.90.00.2.00.C	- - Clorito de sodio	-	
2828.90.00.9.00.H	- - Los demás:	-	

CODIFICACION	DESIGNACION DE LAS MERCANCIAS	UNIDADES SUPLEMENT.	OBSERVACIONES
28.29	CLORATOS Y PERCLORATOS; BROMATOS Y PERBROMATOS; YODATOS Y PERYODATOS:		
	- Cloratos:		
2829.11.00.0.00.B	- - De sodio	-	
2829.19.00.0.00.D	- - Los demás	-	
2829.90	- Los demás:	-	
2829.90.10.0.00.D	- - Percloratos	-	
2829.90.90	- - Los demás:	-	
2829.90.90.1.00.E	- - - Bromatos y perbromatos	-	
2829.90.90.2.00.C	- - - Yodatos y peryodatos	-	
28.30	SULFUROS; POLISULFUROS:		
2830.10.00.0.00.J	- Sulfuros de sodio	-	
2830.20.00.0.00.H	- Sulfuro de cinc	-	
2830.30.00.0.00.F	- Sulfuro de cadmio	-	
2830.80	- Los demás:	-	
	- Sulfuros:	-	
2830.90.11.0.00.J	- - De calcio, de antimonio o de hierro	-	
2830.90.19.0.00.B	- - - Los demás	-	
2830.90.90.0.00.D	- - Polisulfuros	-	
28.31	DITIONITOS Y SULFOXILATOS:		
2831.10.00.0.00.I	- De sodio	-	
2831.90.00.0.00.B	- Los demás	-	
28.32	SULFITOS; TIOSULFATOS:		
2832.10.00.0.00.H	- Sulfitos de sodio	-	
2832.20.00.0.00.F	- Los demás sulfitos	-	
2832.30.00.0.00.D	- Tiosulfatos	-	
28.33	SULFATOS; ALUMBRES; PEROXOSULFATOS (PERSULFATOS):		
	- Sulfatos de sodio	-	
2833.11.00.0.00.F	- - Sulfato de disodio	-	
2833.19.00.0.00.H	- - Los demás	-	

CODIFICACION	DESIGNACION DE LAS MERCANCIAS	UNIDADES SUPLEMENT.	OBSERVACIONES
	- Los demás sulfatos		
2833 21 00 0 00 D	- - De magnesio	-	
2833 22 00 0 00 C	- - De aluminio	-	
2833 23 00 0	- - De cromo.	-	
2833 23 02 0 10 A	- - - Sulfato básico de cromo	-	DUMP-YU: 10 (220)(D)
2833 23 00 0 90 C	- - - Los demás	-	
2833 24 00 0 00 A	- - De níquel	-	
2833 25 00 0	- - De cobre	-	
2833 25 00 0 10 I	- - - Pentahidrato de sulfato de cobre.	-	DUMP-BG: 58(D) DUMP-CS: (165)(D); DUMP-SU: 56(D); DUMP-YU: (167)(D); DUMP-RU: (166)(D)
2833 25 00 0 20 H	- - - Sulfato de cobre monohidratado	-	DUMP-BG: 58(D); DUMP-HU: (168)(D); DUMP-SU: 56(D); DUMP-YU: 167(D)
2833 25 00 0 90 A	- - - Los demás.	-	DUMP-BG: 56(D); DUMP-RU: (168)(D); DUMP-SU: 56(D); DUMP-YU: (167)(D); DUMP-CS: (165)(D)
2833 26 00 0 00 I	- - De cinc	-	
2833 27 00 0 00 H	- - De bario.	-	SANIT
2833 29	- - Los demás:		
2833 29 10 0 00 D	- - - De cadmio.	-	
2833 29 30 0 00 J	- - - De cobalto o de titanio.	-	
2833 29 50 0 00 E	- - - De hierro.	-	
2833 29 70	- - - De mercurio o de plomo:		
2833 29 70 1 00 I	- - - - Sulfatos básicos de plomo	-	
2833 29 70 9 00 B	- - - - Los demás.	-	
2833 29 80	- - - Los demás:		
2833 29 80 1 00 E	- - - - De manganeso.	-	
2833 29 80 2 00 C	- - - - De litio	-	
2833 29 80 9 00 H	- - - - Los demás.	-	
2833 30	- Alumbres.		
2833 30 10 0 00 A	- - Bis(sulfato) de aluminio y de amonio	-	

CODIFICACION	DESIGNACION DE LAS MERCANCIAS	UNIDADES SUPLEMENT.	OBSERVACIONES
2833 30 90	- - Los demás.		
2833 30 90 1 00 B	- - - Otros alumbres de aluminio.	-	
2833 30 90 2 00 J	- - - Alumbres de cromo	-	
2833 30 90 9 00 E	- - - Los demás	-	
2833 40 00 0 00 A	- Peroxosulfatos (persulfatos).	-	
28.34	NITRITOS; NITRATOS:		
2834 10 00	- Nitritos:		
2834 10 00 0 10 E	- - Nitrito de potasio para la fabricación de líquidos de refrigeración y de corte, empleados en la elaboración de metales o carburos metálicos (4)	-	
2834 10 00 0 90 G	- - Los demás	-	
	- Nitratos:		
2834 21 00 0 00 C	- - De potasio.	-	
2834 22 00 0 00 B	- - De bismuto	-	
2834 29	- - Los demás:		
2834 29 10 0 00 C	- - - De bario, de berilio, de cadmio, de cobalto o de níquel	-	
2834 29 30 0 00 I	- - - De cobre o de mercurio	-	
2834 29 50 0 00 D	- - - De plomo	-	
2834 29 90	- - - Los demás:		
2834 29 90 1 00 D	- - - - De calcio.	-	
2834 29 90 2 00 B	- - - - De sodio, con más de 16.3% de nitrógeno.	-	
2834 29 90 9 00 G	- - - - Los demás.	-	
28.35	FOSFINATOS (HIPOFOSFITOS), FOSFONATOS (FOSFITOS), FOSFATOS Y POLIFOSFATOS:		
2835 10 00	- Fosfinatos (hipofosfitos) y fosfonatos (fosfitos)		
2835 10 00 1 00 C	- - Fosfonatos (fosfitos) de plomo	-	
2835 10 00 9 00 F	- - Los demás	-	
	- Fosfatos:		
2835 21 00 0 00 B	- - De triamonio	-	
2835 22	- - De monosodio o de disodio		
2835 22 10 0 00 I	- - - De monosodio	-	
2835 22 90 0 00 B	- - - De disodio.	-	

CODIFICACION	DESIGNACION DE LAS MERCANCIAS	UNIDADES SUPLEMENT	OBSERVACIONES
2835.23.00.0.00.J	- - De trisodio	-	
2835.24.00.0.00.I	- - De potasio	-	
2835.25	- - Hidrogenoortofosfato de calcio ("fosfato dicálcico")	-	
2835.25.10.0.00.F	- - - Con un contenido de flúor inferior al 0.005% en peso del producto anhidro seco.	-	
2835.25.90.0.00.I	- - - Con un contenido de flúor igual o superior al 0.005%, pero inferior al 0.2% en peso del producto anhidro seco.	-	
2835.26	- - Los demás fosfatos de calcio	-	
2835.26.10.0.00.E	- - - Con un contenido de flúor inferior al 0.005% en peso del producto anhidro seco.	-	
2835.26.90.0	- - - Con un contenido de flúor igual o superior al 0.005% en peso del producto anhidro seco	-	
2835.26.90.0.10.G	- - - - Hidroxil-tris(ortofosfato) de pentacalcio, para su utilización en la metalurgia de metales no ferrosos (4)	-	
2835.26.90.0.90.I	- - - - Los demás.	-	
2835.29.00.0.00.D	- - Los demás	-	
	- Polifosfatos.	-	
2835.31.00.0.00.J	- - Trifosfato de sodio (tripolifosfato de sodio).	-	
2835.39	- - Los demás	-	
2835.39.10.0.00.J	- - - De amonio.	-	
2835.39.30.0.00.F	- - - De sodio.	-	
2835.39.50.0.00.A	- - - De potasio.	-	
2835.39.90.0.00.E	- - - Los demás.	-	
28.36	CARBONATOS; PEROXOCARBONATOS (PERCARBONATOS); CARBONATO DE AMONIO COMERCIAL QUE CONTENGA CARBAMATO DE AMONIO:		
2836.10.00.0.00.D	- Carbonato de amonio comercial y demás carbonatos de amonio.	-	
2836.20.00.0	- Carbonato de disodio:	-	
2836.20.00.0.10.A	- Carbonato de sodio sin comprimir de densidad inferior a 0.7 y que se presente en forma de polvo o gránulos de un diámetro inferior a 0.4 milímetros (denominado carbonato de sodio ligero)	-	DUMP-EG, DD, PL, RO: (52)(0)
2836.20.00.0.90.C	- - Los demás.	-	ADUMP-US.
2836.30.00.0.00.J	- Hidrogenocarbonato (bicarbonato) de sodio.	-	
2836.40.00.0.00.H	- Carbonato de potasio.	-	
2836.50.00.0.00.E	- Carbonato de calcio.	-	
2836.60.00.0.00.C	- Carbonato de bario.	-	

CODIFICACION	DESIGNACION DE LAS MERCANCIAS	UNIDADES SUPLEMENT	OBSERVACIONES
2836.70.00.0.00.A	- Carbonato de plomo	-	
	- Los demás:	-	
2836.91.00.0	- - Carbonatos de litio	-	
2836.91.00.0.10.E	- - - Carbonatos de litio que no correspondan a las siguientes especificaciones, que se presenten en forma de polvo blanco, con un contenido del 98.5% o más de Li2CO3 y con un contenido de menos de 2 ppm de arsénico, menos de 200 ppm de calcio, menos de 200 ppm de cloruros, menos de 20 ppm de hierro, menos de 150 ppm de magnesio, menos de 20 ppm de metales pesados, menos de 300 ppm de potasio, menos de 300 ppm de sodio y menos de 200 ppm de sulfatos.	-	
2836.91.00.0.90.G	- - - Los demás.	-	
2836.92.00.0.00.E	- - Carbonato de estroncio.	-	
2836.93.00.0.00.D	- - Carbonato de bismuto.	-	
2836.99	- - Los demás:	-	
	- - Carbonatos:	-	
2836.99.11	- - - De magnesio o de cobre:	-	
2836.99.11.1.00.C	- - - - De magnesio.	-	
2836.99.11.2.00.A	- - - - De cobre.	-	
2836.99.19.0.00.G	- - - Los demás.	-	
2836.99.90.0.00.I	- - - Peroxocarbonatos (percarbonatos).	-	
28.37	CIANUROS, OXICIANUROS Y CIANUROS COMPLEJOS:		
	- Cianuros y oxicianuros.	-	
2837.11.00.0.00.B	- - De sodio	-	
2837.19.00	- - Los demás:	-	
2837.19.00.1.00.B	- - - De potasio	-	
2837.19.00.2.00.J	- - - De calcio.	-	
2837.19.00.9.00.E	- - - Los demás.	-	
2837.20.00	- Cianuros complejos:	-	
2837.20.00.1.00.I	- - Ferrocianuros y ferricianuros.	-	
2837.20.00.9.00.B	- - Los demás.	-	
28.38	FULMINATOS, CIANATOS Y TIOCIANATOS:		
2838.00.00.1.00.B	- Cianatos; tiocianato sódico.	-	
2838.00.00.9.00.E	- Los demás	-	

CODIFICACION	DESIGNACION DE LAS MERCANCIAS	UNIDADES SUPLEMENT	OBSERVACIONES
28.39	SILICATOS; SILICATOS COMERCIALES DE LOS METALES ALCALINOS:		
	- De sodio		
2839 11.00 0 00 J	- - Metasilicatos	-	
2839 19.00 0.00 B	- - Los demás.	-	
2839 20.00 0 00 I	- De potasio		
2839 90	- Los demás		
2839 90.10 0.00 B	- - De plomo	-	
2839 90 90	- - Los demás.	-	
2839 90.90 1.00 C	- - - De calcio o de aluminio.	-	
2839 90 90 2.00 A	- - - Cargas blancas	-	
2839 90.90 9.00 F	- - - Los demás.	-	
28.40	BORATOS; PEROXOBORATOS (PERBORATOS):		
	- Tetraborato de disodio (bórax refinado)		
2840 11.00 0.00 G	- - Anhidro	-	
2840 19.00 0	- - Los demás:		
2840 19.00 0 10 H	- - - Tetraborato disódico pentahidratado	-	Ap IB
2840 19.00 0 90 J	- - - Los demás	-	
2840 20	- Los demás boratos		
2840 20.10 0 00 D	- - Boratos de sodio anhidros	-	
2840 20.90 0 00 G	- - Los demás.	-	
2840 30.00 0.00 D	- Peroxoboratos (perboratos)	-	
28.41	SALES DE LOS ACIDOS OXOMETALICOS O PEROXOMETALICOS:		
	- Aluminatos.		
2841 10.00	- De sodio o de potasio		
2841 10.00 1.00 E	- - Los demás.	-	
2841 10.00 9.00 H	- - - Los demás.	-	SANIT
2841 20.00 0.00 E	- Cromatos de cinc o de plomo	-	
2841 30.00 0.00 C	- Dicromato de sodio	-	
2841 40.00 0.00 A	- Dicromato de potasio	-	
2841 50.00	- Los demás cromatos y dicromatos, peroxocromatos	-	
2841 50.00 1.00 F	- - Peroxocromatos.	-	
2841 50.00 9.00 I	- - Los demás	-	

CODIFICACION	DESIGNACION DE LAS MERCANCIAS	UNIDADES SUPLEMENT	OBSERVACIONES
2841.60.00	- Manganesitos, manganatos y permanganatos:		
2841.60.00 1	- - Permanganatos		
2841.60.00 1 10 C	- - - Permanganato de potasio.	-	DUMP-CN (191)(D) DUMP-CS: 0(205)(D)
2841.60.00 1 90 E	- - - Los demás.	-	
2841.60.00 9 90 H	- - Los demás	-	
2841.70.00 0 00 D	- Molibdatos.	-	
2841.80.00 0	- Volframatos (tungstatos).		
2841.80.00 0 10 A	- - Volframatos de calcio para la fabricación de ferroaleaciones o de 41-oxododecavolframato de decaamonio pentahidratado (paratungstato de amonio) (4)	-	
2841.80.00 0 90 C	- - Los demás.	-	
2841.90	- Los demás:		
2841.90.10 0 00 H	- - Antimoniatos	-	
2841.90.30 0 00 D	- - Cincatos o vanadatos.	-	
2841.90.90 0	- - Los demás:		
2841.90.90 0 10 J	- - - Titanato de bario que contenga, en peso, un máximo de 0,05% de hierro	-	
2841.90.90 0 90 B	- - - Los demás	-	
28.42	LAS DEMAS SALES DE LOS ACIDOS O PEROXOACIDOS INORGANICOS, CON EXCLUSION DE LOS AZIDUROS (AZIDAS):		
2842 10.00 0 00 F	- Silicatos dobles o complejos	-	
2842 90	- Las demás.		
2842 90 10 0 00 G	- - Sales simples, dobles o complejas de los ácidos del selenio o del telurio	-	
2842 90 90	- - Las demás		
	- - - Arseniatos		
2842 90 90 1 90 I	- - - De sodio o de calcio	-	
2842 90 90 2 90 G	- - - De mercurio.	-	
2842 90 90 3 90 E	- - - Los demás	-	
2842 90 90 9	- - - Los demás		
2842 90 90 9 10 J	- - - - Hidrotalcita (DCI)	-	
2842 90 90 9 85 B	- - - - Almagata (DCI).	-	Ap IB
2842 90 90 9 90 B	- - - - Los demás.	-	

CODIFICACION	DESIGNACION DE LAS MERCANCIAS	UNIDADES SUPLEMENT	OBSERVACIONES
	VI. VARIOS.		
28.43	METALES PRECIOSOS EN ESTADO COLOIDAL; COMPUESTOS INORGANICOS U ORGANICOS DE METALES PRECIOSOS, AUNQUE NO SEAN DE CONSTITUCION QUIMICA DEFINIDA; AMALGAMAS DE METALES PRECIOSOS:		
2843 10	- Metales preciosos en estado coloidal		
2843 10 10 0	- - Plata		
2843 10 10 0 85 D	- - - Plata coloidal (disolución de plata al 70% con acetato de butilo), destinada a la fabricación de condensadores de tantalio (A)	-	
2843 10 10 0 90 D	- - - Las demás	-	
2843 10 90 0 00 F	- - Los demás	-	Ap 19
	- Compuestos de plata		
2843 21 00 0 00 B	- - Nitrato de plata.	-	
2843 29 00 0 00 D	- - Los demás	-	
2843 30 00 0 00 A	- Compuestos de oro.	GN	
2843 90	- Los demás compuestos; amalgamas.		
2843 90 10 0 00 F	- - Amalgamas	-	
2843 90 90	- - Los demás	-	
2843 90 90 1	- - - De platino	-	
2843 90 90 1 10 F	- - - - Carboplatina (DC1)	GN	Ap 18
2843 90 90 1 90 H	- - - - Los demás	GN	
2843 90 90 9 90 A	- - - Los demás	GN	
28.44	ELEMENTOS QUIMICOS RADIATIVOS E ISOTOPOS RADIATIVOS (INCLUIDOS LOS ELEMENTOS QUIMICOS E ISOTOPOS FISIONABLES O FERTILES) Y SUS COMPUESTOS; MEZCLAS Y RESIDUOS QUE CONTENGAN ESTOS PRODUCTOS:		
2844 10 00 0 00 D	- Uranio natural y sus compuestos; aleaciones, dispersiones (incluidos los "cermets"), productos cerámicos y mezclas, que contengan uranio natural o compuestos de uranio natural (EURATOM)	W6	
2844 20	- Uranio enriquecido en U235 y sus compuestos; plutonio y sus compuestos; aleaciones, dispersiones (incluidos los "cermets"), productos cerámicos y mezclas, que contengan uranio enriquecido en U235, plutonio o compuestos de estos productos (EURATOM)		
	- - Uranio enriquecido en U235 y sus compuestos; aleaciones, dispersiones (incluidos los "cermets"), productos cerámicos y mezclas, que contengan uranio enriquecido en U235 o compuestos de estos productos, con un contenido de U235		
2844 20 11 0 00 I	- - - Inferior al 20% en peso.	GI	

CODIFICACION	DESIGNACION DE LAS MERCANCIAS	UNIDADES SUPLEMENT	OBSERVACIONES
2844 20 19 0 00 A	- - - Igual o superior al 20% en peso.	GI	
	- - Plutonio y sus compuestos; aleaciones, dispersiones (incluidos los "cermets"), productos cerámicos y mezclas que contengan plutonio o compuestos de estos productos.		
2844 20 91 0 00 B	- - - Mezclas de uranio y plutonio.	GI	
2844 20 99 0 00 D	- - - Los demás	GI	
2844 30	- Uranio empobrecido en U235 y sus compuestos; torio y sus compuestos; aleaciones, dispersiones (incluidos los "cermets"), productos cerámicos y mezclas, que contengan uranio empobrecido en U235, torio o compuestos de estos productos.		
	- - Uranio empobrecido en U235; aleaciones, dispersiones (incluidos los "cermets"), productos cerámicos y mezclas, que contengan uranio empobrecido en U235 o compuestos de este producto		
2844 30 11 0	- - - "Cermets"		
2844 30 11 0 10 F	- - - - Brutos, desperdicios y desechos	-	
2844 30 11 0 90 H	- - - - Los demás.	-	
2844 30 19 0 00 I	- - - Los demás	-	
	- - Torio; aleaciones, dispersiones (incluidos los "cermets"), productos cerámicos y mezclas que contengan torio o compuestos de este producto.		
2844 30 51 0	- - - "Cermets"		
2844 30 51 0 10 G	- - - - Brutos, desperdicios y desechos	-	
2844 30 51 0 90 J	- - - - Los demás	-	
2844 30 59 0 00 J	- - - Los demás (EURATOM)	-	
2844 30 80 0 00 A	- - Compuestos de uranio empobrecido en U235 y compuestos de torio, incluso mezclados entre sí (EURATOM)	-	
2844 40 00 0 00 H	- Elementos e isótopos y compuestos radiactivos, excepto los de las subpartidas 2844 10, 2844 20 o 2844 30; aleaciones, dispersiones (incluidos los "cermets"), productos cerámicos y mezclas, que contengan estos elementos, isótopos o compuestos, residuos radiactivos (185)	-	
2844 50 00 0 00 E	- Cartuchos agotados (irradiados) de reactores nucleares (EURATOM)	GI	
28.45	ISOTOPOS, EXCEPTO LOS DE LA PARTIDA 28.44; SUS COMPUESTOS INORGANICOS U ORGANICOS, AUNQUE NO SEAN DE CONSTITUCION QUIMICA DEFINIDA:		
2845 10 00 0 00 C	- Agua pesada (óxido de deuterio) (EURATOM)	-	
2845 90	- Los demás:		
2845 90 10 0 00 D	- - Deuterio y compuestos de deuterio, hidrógeno y sus compuestos, enriquecidos en deuterio; mezclas y disoluciones que contengan estos productos (EURATOM)	-	
2845 90 90 0 00 G	- - Los demás	-	

CODIFICACION	DESIGNACION DE LAS MERCANCIAS	UNIDADES SUPLEMENT	OBSERVACIONES
28.45	COMPUESTOS INORGANICOS U ORGANICOS, DE LOS METALES DE LAS TIERRAS RARAS, DEL ITRIO, DEL ESCANDIO O DE LAS MEZCLAS DE ESTOS METALES:		
2846.10.00.0.00.B	- Compuestos de cerio.	-	
2846.90.00.0.00.E	- Los demás	-	
28.47	PEROXIDO DE HIDROGENO (AGUA OXIGENADA), INCLUSO SOLIDIFICADO CON UREA.	WB	
2847.00.00.0.00.C			
28.48	FOSFOROS, AUNQUE NO SEAN DE CONSTITUCION QUIMICA DEFINIDA, CON EXCLUSION DE LOS FERROFOSFOROS:		
2848.10.00.0.00.J	- De cobre (cuprofósforos) con un contenido de fósforo superior al 15% en peso.	-	
2848.90.00	- De los demás metales o de elementos no metálicos:		
2848.90.00.1.00.A	- - De estaño.	-	
2848.90.00.9.00.D	- - Los demás	-	
28.49	CARBUROS, AUNQUE NO SEAN DE CONSTITUCION QUIMICA DEFINIDA:		
2849.10.00.0.00.I	- De calcio	-	
2849.20.00.0.00.G	- De silicio.	-	
2849.90	- Los demás:		
2849.90.10.0.00.J	- - De boro.	-	
2849.90.30.0.00.F	- - De wolframio (tungsteno).	-	
2849.90.50.0.00.A	- - De aluminio, cromo, molibdeno, vanadio, tantalio o titanio.	-	
2849.90.90.0.00.C	- - Los demás.	-	
28.50	HIDRUROS, NITRUROS, AZIDUROS (AZIDAS), SILICIUROS Y BORUROS, AUNQUE NO SEAN DE CONSTITUCION QUIMICA DEFINIDA:		
2850.00.10.0.00.E	- Hidruros.	-	
2850.00.30.0.00.A	- Nitruros.	-	
2850.00.50.0.00.F	- Aziduros (azidas).	-	
2850.00.70	- Siliciuros:		
2850.00.70.0.10.A	- - Siliciuro cálcico, con un contenido de calcio no inferior al 28% y no superior al 35%, en peso.	-	ADUMP-BR.
2850.00.70.0.90.C	- - Los demás.	-	
2850.00.90.0.00.H	- Boruros.	-	
28.51	LOS DEMAS COMPUESTOS INORGANICOS (INCLUIDA EL AGUA DESTILADA, DE CONDUCTIBILIDAD O DEL MISMO GRADO DE PUREZA); AIRE LIQUIDO, AUNQUE SE LE		

CODIFICACION	DESIGNACION DE LAS MERCANCIAS	UNIDADES SUPLEMENT	OBSERVACIONES
	HAYAN ELIMINADO LOS GASES NOBLES; AIRE COMPRIMIDO; AMALGAMAS, EXCEPTO LAS DE METALES PRECIOSOS:		
2851.00.10.0.00.D	- Agua destilada, de conductibilidad o del mismo grado de pureza.	-	
2851.00.30.0.00.J	- Aire líquido, aunque se le hayan eliminado los gases nobles, aire comprimido.	-	
2851.00.90	- Los demás:		
2851.00.00.1.00.E	- - Cianamidas.	-	
2851.00.90.2.00.C	- - Amiduros y cloroamiduros.	-	
2851.00.90.9.00.H	- - Los demás.	-	

N.º	REMISIONES
(4)	El control de utilización de este destino particular se hará mediante la aplicación de las disposiciones comunitarias dictadas en la materia
(21)	A una presión de 1 013 milibares, medida a una temperatura de 15 grados Celsius
(52)	El importe del derecho será igual a - para todas las importaciones a granel, a la diferencia entre el precio neto por tonelada franco frontera de la Comunidad, sin despachar de aduana, y la suma de 143 ecus - para todas las importaciones en sacos de un peso por unidad inferior a 500 kg., a la diferencia entre el precio neto por tonelada, franco frontera de la Comunidad, sin despachar de aduana y la suma de 159 Ecus Los precios franco frontera de la Comunidad serán netos si las condiciones de venta establecen que el pago se deberá producir en los treinta días siguientes a la fecha de expedición. Se aumentará o disminuirán en un 0,70% por cada plazo de pago de un mes por exceso o por defecto
(165)	El importe del derecho será igual a El 5% del precio neto por tonelada, franco frontera comunitaria sin despachar, o el montante equivalente a la diferencia entre 522 ECU y el precio neto por tonelada, franco frontera comunitaria sin despachar, siendo retenido el más elevado de ambos (D)
(166)	El importe del derecho será igual a El 19% del precio neto por tonelada, franco frontera comunitaria sin despachar, o el montante equivalente a la diferencia entre 522 ECU y el precio neto por tonelada, franco frontera comunitaria sin despachar, siendo retenido el más elevado de ambos (D)
(167)	El importe del derecho será igual a El 27% del precio neto por tonelada, franco frontera comunitaria sin despachar, o el montante equivalente a la diferencia entre 790 ECU y el precio neto por tonelada, franco frontera comunitaria sin despachar, siendo retenido el más elevado de ambos (D)
(168)	El importe del derecho será igual a El 19% del precio neto por tonelada, franco frontera comunitaria sin despachar, o el montante equivalente a la diferencia entre 530 ECU y el precio neto por tonelada, franco frontera comunitaria sin despachar, siendo retenido el más elevado de ambos (D)
(185)	Ex 2644 40 00. Isótopos radiactivos artificiales y sus componentes (Euratom)
(191)	El importe del derecho será igual al mayor de los dos importes en los que el precio, por kilogramo neto franco frontera comunitaria sin despachar en aduana, sea inferior a 2 25 ECU o al 20% de dicho precio
(205)	El importe del derecho será igual a la diferencia entre 2,2 ecus y el precio, por kilogramo neto, franco frontera comunitaria y no despachado de aduana. El precio franco frontera comunitaria anteriormente mencionado, no despachado de aduana, será neto si en los términos y condiciones reales de las ventas se determina que el pago deberá efectuarse dentro de los 30 días siguientes a la fecha de envío, se rebajara en un 1% por mes de retraso en el pago
(220)	El montante del derecho estará basado en el precio franco frontera de la Comunidad, sin despachar. Los precios franco frontera de la comunidad serán netos cuando las condiciones de venta prevén que el pago debe ser efectuado dentro de los 30 días siguientes a la fecha de expedición; estos serán aumentados o disminuidos en un 1% por mes de plazo, en más o en menos
(997)	La medida antidumping se aplicará igualmente a las mercancías que, importadas en el marco del acuerdo de libre circulación CEE-Turquía, sean originarias de países sometidos a dicha medida
(a)	La aplicación de estos beneficios queda supeditada al control y utilización en el destino que se indica, de acuerdo con lo previsto en el Circular 957 de la Dirección General de Aduanas e Impuestos Especiales, en relación con el Reglamento (CEE) número 1535/1977 sobre despacho de mercancías con destinos especiales
(B)	Los compuestos inorgánicos de mercurio, incluyendo lo de las partidas 2625 90 50 0 00 1 y 2627 39 00 1 00 J están sujetos a la disposiciones fijadas en el Reglamento (CEE) n.º 1734/88 del Consejo sobre productos

N.º	REMISIONES
	químicos prohibidos ó restringidos

ANTIDUMPING / DERECHOS COMPENSATORIOS			
COD. TARIC	ORIG.	CADD	FIRMAS / TIPOS
28500070*10	BR	8001	Electrometallurg SA Industria e Comércio Sin derecho antidumping (D)
28500070*10	BR	8002	Las demás 143 Ecu/1 000 kg/net (D)
28362000*90	US	8055	Allied Chemical Corporation, Texasgulf Chemicals Company : Sin derecho antidumping (D)
28362000*90	US	8056	Las demás 67.49 Ecu por tonelada (D)

CODIFICACION	DESIGNACION DE LAS MERCANCIAS	UNIDADES SUPLEMENT.	OBSERVACIONES
	CAPITULO 29 PRODUCTOS QUIMICOS ORGANICOS. I. HIDROCARBUROS Y SUS DERIVADOS HALOGENADOS, SULFONADOS, NITRADOS O NITROSADOS.		
29.01	HIDROCARBUROS ACICLICOS:		
2901.10	- Saturados		
2901.10.10.00 B	- - Que se destinen a su utilización como carburantes o como combustibles	-	
2901.10.90.00 E	- - Que se destinen a otros usos (1)	-	
	- No saturados.		
2901.21.00.00 A	- - Etileno	-	
2901.22.00.00 J	- - Propeno (propileno)	-	
2901.23.00.00 I	- - Buteno (butileno) y sus isómeros	-	
2901.24.00.00 H	- - Buta-1,3-dieno e isopreno	-	
2901.29	- - Los demás		
2901.29.10.00 A	- - - Buta-1,2-dieno, 3-metilbuta-1,2-dieno	-	
2901.29.90.0	- - - Los demás	-	
2901.29.90.85 E	- - - - Octeno-1	-	Ap IB
2901.29.90.90 E	- - - - Los demás	-	
29.02	HIDROCARBUROS CICLICOS:		
	- Ciclánicos, ciclenicos o cicloterpenicos		
2902.11.00.00 B	- - Ciclohexano	-	
2902.19	- - Los demás		
2902.19.10.0	- - - Cicloterpenicos		
2902.19.10.10 A	- - - - beta-Pineno	-	
2902.19.10.90 C	- - - - Los demás	-	
2902.19.30.00 H	- - - Azulenos y sus derivados alquilados	-	
2902.19.90.00 E	- - - Los demás	-	
2902.20	- Benceno		
2902.20.10.00 I	- - Que se destine a su utilización como carburante o como combustible	-	
2902.20.90.00 B	- - Que se destine a otros usos (1)	-	
2902.30	- Tolueno		

CODIFICACION	DESIGNACION DE LAS MERCANCIAS	UNIDADES SUPLEMENT.	OBSERVACIONES
2902 30 10 0 00 G	- - Que se destine a su utilización como carburante o como combustible	-	
2902 30 90 0 00 J	- - Que se destine a otros usos (1)	-	
	- Xilenos.		
2902 41 00 0 00 F	- - o-Xileno	-	
2902 42 00 0 00 E	- - m-Xileno	-	
2902 43 00 0 00 D	- - p-Xileno	-	
2902 44	- - Mezclas de isómeros del xileno.	-	
2902 44 10 0 00 A	- - - Que se destinen a su utilización como carburantes o como combustibles	-	
2902 44 90 0 00 D	- - - Que se destinen a otros usos (1)	-	
2902 50 00 0 00 D	- Estireno	-	
2902 60 00 0 00 B	- Etilbenceno	-	
2902 70 00 0 00 J	- Cumeno	-	
2902 80	- Los demás	-	
2902 90 10	- - Naftaleno, antraceno	-	
2902 90 10 1 00 B	- - - Naftaleno	-	
2902 90 10 2 00 J	- - - Antraceno	-	
2902 90 30 0 00 J	- - Bifenilo, terfenilos.	-	
2902 90 90 0	- - Los demás	-	
2902 90 90 0 10 F	- - - Viniltoluenos.	-	
2902 90 90 0 30 D	- - - Triciclo (8 2 2 24,7) hexadeca-1(12),4,6,10,13,15-hexaeno.	-	
2902 90 90 0 40 C	- - - p-Cimeno	-	
2902 90 90 0 50 B	- - - 4-Bencilbifenilo.	-	
2902 90 90 0 90 H	- - - Los demás	-	
29 03	DERIVADOS HALOGENADOS DE LOS HIDROCARBUROS:		
	- Derivados clorados saturados de los hidrocarburos acíclicos:		
2903 11 00	- - Clorometano (cloruro de metilo) y cloroetano (cloruro de etilo)	-	
2903 11 00 1 00 I	- - - Clorometano (cloruro de metilo).	-	
2903 11 00 2 00 G	- - - Cloroetano (cloruro de etilo)	-	
2903 12 00 0 00 J	- - Diclorometano (cloruro de metileno).	-	
2903 13 00 0 00 I	- - Cloroformo (triclorometano).	-	
2903 14 00 0 00 H	- - Tetracloruro de carbono	-	

CODIFICACION	DESIGNACION DE LAS MERCANCIAS	UNIDADES SUPLEMENT.	OBSERVACIONES
2903 15 00 0 00 G	- - 1,2-Dicloroetano (dicloruro de etileno)	-	FITIN
2903 16 00 0 00 F	- - 1,2-Dicloropropano (dicloruro de propileno) y diclorobutanos.	-	FITIN
2903 19 00	- - Los demás:		
2903 19 00 1 10 J	- - - Hexacloroetano.	-	
2903 19 00 2 90 J	- - - Tricloroetano.	-	
2903 19 00 9 90 E	- - - Los demás	-	
	- Derivados clorados no saturados de los hidrocarburos acíclicos:		
2903 21 00 0 00 I	- - Cloruro de vinilo (cloroetileno)	-	
2903 22 00 0 00 H	- - Tricloroetileno.	-	
2903 23 00 0 00 G	- - Tetracloroetileno (percloroetileno)	-	
2903 29 00 0 00 A	- - Los demás	-	
2903 30	- Derivados fluorados, derivados bromados y derivados yodados, de los hidrocarburos acíclicos		
2903 30 10 0	- - Fluoruros		
2903 30 10 0 10 E	- - - Tetrafluoruro de carbono (tetrafluorometano).	-	Ad IB
2903 30 10 0 90 G	- - - Los demás.	-	
2903 30 31 0	- - Bromuros:		
2903 30 31 0 00 A	- - - Dibromoetano, bromuro de vinilo.	-	FITIN
2903 30 38 0	- - - Los demás	-	
2903 30 39 0 10 B	- - - Dibromometano.	-	FITIN
2903 30 39 0 90 D	- - - Los demás.	-	
2903 30 90 0 00 I	- - Yoduros.	-	
2903 40	- Derivados halogenados de los hidrocarburos acíclicos con dos halógenos diferentes, por lo menos.		
	- - Únicamente fluorados y clorados		
2903 40 10 0 00 D	- - - Triclorofluorometano.	-	LQ, PROHI (215)
2903 40 20 0 00 B	- - - Diclorodifluorometano	-	LQ, PROHI (215)
2903 40 30 0 00 J	- - - Triclorotrifluoroetano	-	LQ, PROHI (215)
2903 40 40 0 00 H	- - - Diclorotetrafluoroetano.	-	LQ, PROHI (215)
2903 40 50 0 00 E	- - - Cloropentafluoroetano	-	LQ, PROHI (215)
2903 40 60	- - - Los demás	-	
2903 40 60 1 00 A	- - - Otros clorofluorometanos	-	LQ, PROHI (215)

CODIFICACION	DESIGNACION DE LAS MERCANCIAS	UNIDADES SUPLEMENT.	OBSERVACIONES
2903 40 60 9	- - - Los demás	-	AD 1B
2903 40 60 9 85 E	- - - Clorodifluoroetano	-	
2903 40 60 9 90 E	- - - Los demás	-	
2903 40 70 0 00 A	- - - Bromodifluorometano	-	LQ, PROHÍ (215)
2903 40 80 0 00 I	- - - Dibromotetrafluoroetano	-	(LQ, PROHÍ (215)
2903 40 91 0 00 F	- - - Bromoclorodifluorometano	-	LQ, PROHÍ (215)
2903 40 99 0	- - - Los demás	-	
2903 40 99 0 10 G	- - - Bromoclorometano	-	
2903 40 99 0 90 I	- - - Los demás	-	
2903 51 00	- Derivados halogenados de los hidrocarburos ciclicánicos, ciclicánicos o cicloterpénicos:	-	
2903 51 00 1 00 J	- - - 1,2,3,4,5,6-Hexaclorociclohexano	-	FITIN
2903 51 00 2 00 H	- - - Isómero gamma puro (lindano)	-	FITIN, PP
2903 51 00 3 00 H	- - - HCH que contenga menos del 99% de isómero gamma	-	FITIN
2903 51 00 9 00 C	- - - Los demás	-	
2903 59 00	- - - Los demás:	-	
2903 59 00 1 90 C	- - - Derivados clorados de cenfeno y de los hexahidrodimetilnonarilatenos, derivados clorados del indano y del indeno hidrogenados	-	FITIN, PP
2903 59 00 2 90 A	- - - Aldrin, dieldrin, endrin, cenfeno clorado (toxafeno)	-	FITIN
2903 59 00 7 90 J	- - - Los demás	-	
2903 59 00 7 90 J	- - - Heptacloro	-	PP
2903 59 00 8 90 H	- - - Clordano	-	PP
2903 59 00 9 10 D	- - - 1,6,7,8,9,14,15,16,17,18,18-dodecatoropentaciclo (6,9,10,11,12,13,14,15,16,17,18,18-dodecatoropentaciclo) fabricado por procesos de cloro o para la fabricación de poliamidas, de polietileno o de caucho sintético (4)	-	
2903 59 00 9 95 F	- - - Hexabromociclododecano	-	
2903 59 00 9 90 F	- - - Los demás	-	AD 1B
2903 61 00	- Derivados halogenados de los hidrocarburos aromáticos	-	
2903 61 00 1 00 H	- - - Clorobenceno, o-diclorobenceno y p-diclorobenceno	-	
2903 61 00 2 00 F	- - - Clorobenceno	-	
2903 61 00 2 00 F	- - - o-diclorobenceno y p-diclorobenceno	-	
2903 62 00	- - - Hexaclorobenceno y DDT (1,1,1-tricloro-2,2-bis(p-clorofenil)etano)	-	

CODIFICACION	DESIGNACION DE LAS MERCANCIAS	UNIDADES SUPLEMENT.	OBSERVACIONES
2903 62 00 1 00 G	- - - Hexaclorobenceno	-	FITIN, PP
2903 62 00 2 00 E	- - - DDT (1,1,1-tricloro-2,2-bis(p-clorofenil)etano)	-	FITIN, PP
2903 69 00	- - - Los demás:	-	
2903 69 00 1 90 A	- - - Cloruro de bencilo	-	
2903 69 00 2 90 I	- - - Los demás	-	
2903 69 00 2 90 I	- - - Policlorobifenilos (PCB), excepto los monoclorobifenilos y diclorobifenilos	-	PP
2903 69 00 3 90 G	- - - Policloroterfenilos (PCT)	-	PP
2903 69 00 4 90 E	- - - Polibromobifenilo	-	PP
2903 69 00 9 10 B	- - - Mezclas de isómeros de 6,10-tetraclorotriciclo (6,2,2,2,4,7,8,10,11,12,13,14,15-hexano)	-	PP
2903 69 00 9 90 D	- - - Los demás	-	
29 04	- DERIVADOS SULFONADOS, NITRADOS O NITROSADOS DE LOS HIDROCARBUROS, INCLUIDO HALOGENADOS:	-	
2904 10 00 10	- Derivados solamente sulfonados, sus sales y sus ésteres etílicos:	-	
2904 10 00 10 20 I	- - - Prop-2-eno-1-sulfonato de sodio de una pureza no inferior al 93% en peso, en forma de polvo para la fabricación de fibras acrílicas (4)	-	
2904 10 00 10 85 B	- - - Vinilsulfonato 25/30%	-	
2904 10 00 10 90 B	- - - Los demás	-	AD 1A
2904 20	- Derivados solamente nitrados o solamente nitrosados:	-	
2904 20 10	- - - Trinitrotoluenos, dinitronaftalenos	-	
2904 20 10 1 00 E	- - - Trinitrotoluenos	-	
2904 20 10 2 00 C	- - - Dinitronaftalenos	-	
2904 20 80	- - - Los demás:	-	
2904 20 80 1 80 I	- - - 5-terc-butil-2,4,6-trinitro-m-xileno (amizcle xileno) y 3-terc-butil-2,6-dinitro-p-cimeno (amizcle cimeno)	-	
2904 20 90 2 90 G	- - - p-Nitrotolueno	-	
2904 20 90 9	- - - Los demás	-	
2904 20 90 9 10 J	- - - Nitrometano	-	
2904 20 90 9 20 I	- - - Nitroetano	-	
2904 20 90 9 30 H	- - - 1-Nitropropano	-	
2904 20 90 9 40 G	- - - 2-Nitropropano	-	
2904 20 90 9 50 F	- - - 5-Terc-butil-2,4,6-trinitro m-xileno (musc-xileno)	-	

CODIFICACION	DESIGNACION DE LAS MERCANCIAS	UNIDADES SUPLEMENT.	OBSERVACIONES
2904.20.90.9.80.B	- - - - Los demás	-	
2904.90	- Los demás	-	
2904.90.10.0	- - Derivados sulfohalogenados:	-	
2904.90.10.0.20.J	- - - Cloruro de etanosulfónico.	-	
2904.90.10.0.30.I	- - - Triclorometanosulfonato de 2,2,2-trifluoroetil	-	Ap. 18
2904.90.10.0.90.C	- - - Los demás.	-	
2904.90.90	- - Los demás:	-	
2904.90.90.1.90.D	- - - Acido p-nitrotoluisulfónico; acido dinitroestilbenodisulfónico; dinitro-clorobenceno	-	
2904.90.90.9	- - - Los demás	-	
2904.90.90.9.10.E	- - - - Cloronitrobenceno	-	
2904.90.90.9.85.G	- - - - Acido 4-nitroclorobenceno 2-sulfónico.	-	Ap. 18
2904.90.90.9.90.G	- - - - Los demás.	-	
II. ALCOHOLES Y SUS DERIVADOS HALOGENADOS, SULFONADOS, NITRADOS O NITROSADOS.			
29.05	ALCOHOLES ACICLICOS Y SUS DERIVADOS HALOGENADOS, SULFONADOS, NITRADOS O NITROSADOS:		
	- Monalcoholes saturados		
2905.11.00.0.00.I	- - Metanol (alcohol metílico).	-	
2905.12.00.0.00.H	- - Propan-1-ol (alcohol propílico) y propan-2-ol (alcohol isopropílico)	-	
2905.13.00.0.00.G	- - Butan-1-ol (alcohol n-butílico)	-	
2905.14	- - Los demás butanoles	-	
2905.14.10.0.00.D	- - - 2-Metilpropan-2-ol (alcohol terc-butílico)	-	
2905.14.90.0	- - - Los demás:	-	
2905.14.90.0.85.H	- - - - Alcohol butílico secundario	-	Ap. 1A
2905.14.90.0.90.H	- - - - Los demás	-	
2905.15.00.0.00.E	- - Pentanol (alcohol amílico) y sus isómeros.	-	
2905.16	- - Octanol (alcohol octílico) y sus isómeros.	-	
2905.16.10.0.00.B	- - - 2-etilhexan-1-ol	-	
2905.16.90.0.00.E	- - - Los demás	-	
2905.17.00.0.00.C	- - Dodecan-1-ol (alcohol laurílico), hexadecan-1-ol (alcohol cetílico) y octadecan-1-ol (alcohol estearílico)	-	

CODIFICACION	DESIGNACION DE LAS MERCANCIAS	UNIDADES SUPLEMENT.	OBSERVACIONES
2905.19	- - Los demás	-	
2905.19.10.0	- - - Alcoholes metálicos:	-	
2905.19.10.0.10.H	- - - - terc-Butóxido de potasio	-	
2905.19.10.0.90.J	- - - - Los demás.	-	
2905.19.90	- - - Los demás	-	
2905.19.90.1.00.J	- - - - Otros alcoholes de 6 a 11 átomos de carbono.	-	
2905.19.90.9.00.C	- - - - Los demás.	-	SANIT
	- Monalcoholes no saturados:		
2905.21.00.0.00.G	- - Alcohol alílico.	-	
2905.22	- - Alcoholes terpénicos acíclicos:		
2905.22.10.0.00.D	- - - Geraniol, citronelol, linalol, nerol y rodinol	-	
2905.22.90.0.00.G	- - - Los demás	-	
2905.29.00	- - Los demás	-	
2905.29.00.1.00.G	- - - Alcoholes de 6 a 11 átomos de carbono.	-	
2905.29.00.9.00.J	- - - Los demás.	-	SANIT
	- Dióles:		
2905.31.00.0.00.E	- - Etilenglicol (etanodiol)	-	
2905.32.00.0.00.D	- - Propilenglicol (propano-1,2-diol)	-	
2905.39	- - Los demás	-	
2905.39.10.0.00.E	- - - 2-Metilpentano-2,4-diol (hexilenglicol)	-	
2905.39.90.0	- - - Los demás	-	
2905.39.90.0.10.G	- - - - Butano-1,3-diol	-	
2905.39.90.0.20.F	- - - - 2,4,7,9-Tetrametildec-5-ino-4,7-diol.	-	
2905.39.90.0.85.I	- - - - Neopentilglicol	-	Ap. 18
2905.39.90.0.90.I	- - - - Los demás	-	
	- Los demás polialcoholes		
2905.41.00.0.00.C	- - 2-Etil-2-(hidroximetil)propan-1,3-diol (trimetilolpropano)	-	
2905.42.00.0.00.B	- - Pentaeritritol (pentaeritrita)	-	DUMP-CA: (57)(D).
2905.43.00.0.00.A	- - Manitol	-	DMOB
2905.44	- - D-glucitol (sorbitol)	-	
	- - - En disolución acuosa:		
2905.44.11.0.00.G	- - - - Que contenga manitol en una proporción no superior a 2% en peso	-	DMOB.

CODIFICACION	DESIGNACION DE LAS MERCANCIAS	UNIDADES SUPLEMENT.	OBSERVACIONES
	calculada sobre el contenido en D-glucitol		
2905 44 19 0 00 I	- - - - Los demás.	-	CMOB.
	- - - Los demás:		
2905 44 91 0 00 J	- - - - Que contengan manitol en una proporción no superior a 2% en peso, calculada sobre el contenido en D-glucitol.	-	CMOB.
2905 44 99 0 00 B	- - - - Los demás.	-	CMOB.
2905 49	- - Los demás:		
2905 49 10 0 00 C	- - - Trioles, tetroles.	-	
2905 49 90 0 00 F	- - - Los demás.	-	
2905 50	- Derivados halogenados, sulfonados, nitrados o nitrosados de los alcoholes acíclicos.		
2905 50 10 0 00 I	- - De los monalcoholes saturados.	-	
2905 50 30 0 00 E	- - De los monalcoholes no saturados	-	
2905 50 90 0	- - De los polialcoholes:		
2905 50 90 0 10 A	- - - 2,2-bis(bromometil)propanodiol.	-	
2905 50 90 0 90 C	- - - Los demás.	-	
29.06	ALCOHOLES CICLICOS Y SUS DERIVADOS HALOGENADOS, SULFONADOS, NITRADOS O NITROSADOS:		
	- Ciclánicos, ciclénicos o cicloterpénicos:		
2906 11 00 0 00 H	- - Mentol.	-	
2906 12 00 0 00 G	- - Ciclohexanol, metilciclohexanoles y dimetilciclohexanoles	-	
2906 13 00	- - Esteroides e inosítoles:		
2906 13 00 1 00 D	- - - Esteroides.	-	
2906 13 00 2 00 B	- - - Inosítoles.	-	
2906 14 00 0 00 E	- - Terpineoles.	-	
2906 19 00 0	- - Los demás:		
2906 19 00 0 10 I	- - - Labd-14-eno-8,13-diol.	-	
2906 19 00 0 90 A	- - - Los demás.	-	
	- Aromáticos:		
2906 21 00 0 00 F	- - Alcohol bencílico	-	
2906 29	- - Los demás:		
2906 29 10 0 00 F	- - - Alcohol cinámico.	-	
2906 29 90 0 00 I	- - - Los demás.	-	

CODIFICACION	DESIGNACION DE LAS MERCANCIAS	UNIDADES SUPLEMENT.	OBSERVACIONES
	III. FENOLES Y FENOLES-ALCOHOLES Y SUS DERIVADOS HALOGENADOS, SULFONADOS, NITRADOS O NITROSADOS.		
29.07	FENOLES; FENOLES-ALCOHOLES:		
	- Monofenoles:		
2907 11 00 0 00 G	- - Fenol (hidroxibenceno) y sus sales.	-	
2907 12 00	- - Cresoles y sus sales:		
2907 12 00 1 00 D	- - - Cresoles.	-	
2907 12 00 2 00 B	- - - Sales de cresoles.	-	
2907 13 00 0 00 E	- - Octilfenol, nonilfenol y sus isómeros; sales de estos productos.	-	
2907 14 00 0 00 D	- - Xilenoles y sus sales.	-	
2907 15 00	- - Naftoles y sus sales:		
2907 15 00 1 00 A	- - - alfa-Naftol y sus sales.	-	
2907 15 00 2 00 I	- - - beta-Naftol y sus sales.	-	
2907 19	- - Los demás:		
2907 19 10 0 00 G	- - - p-ter-butilfenol.	-	
2907 19 90	- - - Los demás:		
2907 19 90 1 00 H	- - - Timol y sus sales.	-	
2907 19 90 2 00 F	- - - O-Fenilfenóxido de sodio (o-fenilfenato sodico).	-	
2907 19 90 9 00 A	- - - Los demás.	-	
	- Polifenoles:		
2907 21 00 0 00 E	- - Resorcinol y sus sales.	-	
2907 22	- - Hidroquinona y sus sales:		
2907 22 10 0 00 B	- - - Hidroquinona.	-	
2907 22 90 0 00 E	- - - Los demás.	-	
2907 23	- - 4,4'-Isopropilidendifenol (bisfenol A, difenilolpropano) y sus sales:		
2907 23 10 0 00 A	- - - 4,4'-Isopropilidendifenol (bisfenol A, difenilolpropano).	-	
2907 23 90 0 00 D	- - - Los demás.	-	
2907 29	- - Los demás:		
2907 29 10 0 00 E	- - - Dihidroxinaftaleno y sus sales.	-	
2907 29 90	- - - Los demás:		
2907 29 90 1 90 G	- - - Pirocatecol (pirocatequina) y sus sales.	-	

CODIFICACION	DESIGNACION DE LAS MERCANCIAS	UNIDADES SUPLEMENT.	OBSERVACIONES
2907.29.90.9	- - - - Los demás	-	
2907.29.90.9.10.H	- - - - 4,4'-(2,3-Dimetiltetrametileno)dipirocatecol, de pureza no inferior al 98%	-	
2907.29.90.9.20.G	- - - - 6,6'-Bis-(1-tri-terc-butil)-4,4'-(1-metilpropano-1-yl-3-ilideno)tri-m-cresol, contenga o no tolueno de cristalización	-	
2907.29.90.9.30.F	- - - - 2,5-Di(terc-pentil)hidroquinona	-	
2907.29.90.9.90.J	- - - - Los demás	-	
2907.30.00.0.00.D	- Fenoles-alcoholes.	-	
29.08	DERIVADOS HALOGENADOS, SULFONADOS, NITRADOS O NITROSADOS, DE LOS FENOLES O DE LOS FENOLES-ALCOHOLES:		
2908.10	- Derivados solamente halogenados y sus sales		
2908.10.10.0	- - Derivados bromados		
2908.10.10.0.85.F	- - - Tetrabromo bisfenol A	-	Ad 1B
2908.10.10.0.90.F	- - - Los demás	-	
2908.10.90.0	- - Los demás	-	
2908.10.90.0.10.G	- - - 4,4'-(Perfluoroisopropilideno)difenol	-	
2908.10.90.0.90.I	- - - Los demás	-	
2908.20.00	- Derivados solamente sulfonados, sus sales y sus esteres		
2908.20.00.1.00.C	- - Acido 7-hidroxi-naftaleno-1,3-disulfónico (ácido G, ácido 2-naftol-6,8-disulfónico), ácido 3-hidroxi-naftaleno-2,7-disulfónico (ácido R, ácido 2-naftol-3,6-disulfónico), ácido 6-hidroxi-naftaleno-2-sulfónico (ácido Schaeffer) y sus sales	-	
2908.20.00.2.00.A	- - Acido 4,6-dihidroxi-naftaleno-2-sulfónico (ácido dioxi-G, ácido 2,8-dioxi-naftaleno-6-sulfónico)	-	
2908.20.00.9.00.F	- - Los demás	-	
2908.90	- Los demás		
2908.90.10.0.00.H	- - Dinoseb (ISO)	-	
2908.90.90	- - Los demás	-	
	- - - Derivados nitrados:		
2908.90.90.1.00.I	- - - - Dinitro-o-cresol, sales del butil-dinitrofenol	-	FITIN
2908.90.90.2.00.G	- - - - Otros derivados nitrados	-	FITIN
2908.90.90.9.00.B	- - - - Los demás	-	FITIN
	IV. ETÉRES, PEROXIDOS DE ALCOHOLES, PEROXIDOS DE ETÉRES, PEROXIDOS DE CETONAS, EPOXIDOS CON TRES ÁTOMOS EN EL CICLO, ACETALES Y		

CODIFICACION	DESIGNACION DE LAS MERCANCIAS	UNIDADES SUPLEMENT.	OBSERVACIONES
	SEMIACETALES, Y SUS DERIVADOS HALOGENADOS, SULFONADOS, NITRADOS O NITROSADOS.		
29.09	ETÉRES, ETÉRES-ALCOHOLES, ETÉRES-FENOLES, ETÉRES-ALCOHOLES-FENOLES, PEROXIDOS DE ALCOHOLES, PEROXIDOS DE ETÉRES, PEROXIDOS DE CETONAS (AUNQUE NO SEAN DE CONSTITUCIÓN QUÍMICA DEFINIDA), Y SUS DERIVADOS HALOGENADOS, SULFONADOS, NITRADOS O NITROSADOS:		
	- Éteres acíclicos y sus derivados halogenados, sulfonados, nitrados o nitrosados		
2909.11.00.0.00.E	- - Eter dietílico (óxido de dietilo)	-	
2909.19.00.0.00.G	- - Los demás	-	
2909.20.00.0.00.D	- Éteres ciclánicos, ciclénicos, cicloterpénicos, y sus derivados halogenados, sulfonados, nitrados o nitrosados.		
2909.30	- Éteres aromáticos y sus derivados halogenados, sulfonados, nitrados o nitrosados		
2909.30.10.0.00.J	- - Eter difenílico (óxido de difenilo)	-	
2909.30.30.0	- - Derivados bromados	-	
2909.30.30.0.10.E	- - - 2-bromo-6-metoxinaftaleno	-	
2909.30.30.0.20.D	- - - 1,2-Bis(2,4,6-tribromofenoxi)etano, destinado a la fabricación de acrilonitrilo-butadieno-estireno (ABS) (4)	-	
2909.30.30.0.90.G	- - - Los demás	-	
2909.30.90	- - Los demás	-	
2909.30.90.1.90.B	- - - Nitroanisoles	-	
2909.30.90.9	- - - Los demás	-	
2909.30.90.9.10.C	- - - - Mezclas de isómeros de bis(fenoxifenoxi)benzeno	-	
2909.30.90.9.85.E	- - - - Nitrofenol (ISO), metoxicloro (ISO)	-	Ad 1A
2909.30.90.9.90.E	- - - - Los demás	-	
	- Éteres alcoholes y sus derivados halogenados, sulfonados, nitrados o nitrosados		
2909.41.00.0.00.I	- - 2,2'-Oxidietanol (dietilenglicol)	-	
2909.42.00.0	- - Éteres monometílicos del etilenglicol o del dietilenglicol:		
2909.42.00.0.85.I	- - - Eter monometílico del etilenglicol	-	Ad 1A
2909.42.00.0.90.I	- - - Los demás	-	
2909.43.00.0.00.G	- - Éteres monobutílicos del etilenglicol o del dietilenglicol	-	
2909.44.00	- - Los demás éteres monoalquílicos del etilenglicol o del dietilenglicol	-	
2909.44.00.1.00.D	- - - 2-Etoxietanol(etilglicol, eter monometílico del etilenglicol)	-	
2909.44.00.9	- - - Los demás	-	

CODIFICACION	DESIGNACION DE LAS MERCANCIAS	UNIDADES SUPLEMENT	OBSERVACIONES
2909 44 00 9 85 H	- - - - Eteres monoetilicos del dietilenglicol.	-	Ad IA
2909 44 00 9 90 H	- - - - Los demás	-	
2909 49	- - Los demás:		
2909 49 10	- - - Aciclicos		
2909 49 10 1 90 H	- - - - Trietilenglicol y dipropilenglicol.	-	
2909 49 10 9	- - - - Los demás	-	
2909 49 10 9 10 I	- - - - 3,3'-oxidol(propilenglicol)	-	
2909 49 10 9 20 H	- - - - 2-(2-cloroetoxi)etanol	-	
2909 49 10 9 30 G	- - - - 2,2,2'-tetrakis(hidroxi(metil)-3,3'-oxibroman-1-ol	-	
2909 49 10 9 85 A	- - - - Eteres monoetilicos del trietilenglicol y del propilenglicol	-	Ad IA
2909 49 10 9 86 I	- - - - Eter metilico del propilenglicol, eter metilico del dipropilenglicol	-	Ad IA
2909 49 10 9 87 G	- - - - Eteres N-butilicos del propilenglicol, del dipropilenglicol y del tripropilenglicol.	-	Ad IA
2909 49 10 9 90 A	- - - - Los demás	-	
2909 49 90 0	- - - Ciclicos:		
2909 49 90 0 10 A	- - - - 2,2'-(isopropilideno bis(2,6-dibromo-4,1-fenilenoxi))diatano	-	
2909 49 90 0 85 C	- - - - Eter fenilico del propilenglicol.	-	Ad IA
2909 49 90 0 90 C	- - - - Los demás.	-	
2909 50	- Eteres-fenoles, éteres-alcoholes-fenoles, y sus derivados halogenados, sulfonados, nitrados o nitrosados.		
2909 50 10 0 00 E	- - Guayacol, guayacol/sulfonatos de potasio.	-	
2909 50 90 0 00 H	- - Los demás	-	
2909 60	- Peróxidos de alcoholes, peróxidos de éteres, peróxidos de cetonas, y sus derivados halogenados, sulfonados, nitrados o nitrosados		
2909 60 10 0 00 C	- - Peróxido de dicumilo	-	
2909 60 90	- - Los demás:		
2909 60 90 1 90 E	- - - Peróxido de metil etil cetona	-	
2909 60 90 9	- - - Los demás:		
2909 60 90 9 10 F	- - - - Hidroperóxido de terc-butilo, con un contenido de agua superior o igual a 28% pero inferior o igual a 32%, en peso	-	
2909 60 90 9 85 H	- - - - Peroxidociclohexano.	-	Ad IB
2909 60 90 9 90 H	- - - - Los demás	-	

CODIFICACION	DESIGNACION DE LAS MERCANCIAS	UNIDADES SUPLEMENT	OBSERVACIONES
29.10	EPOXIDOS, EPOXIALCOHOLES, EPOXIFENOLES Y EPOXIETERES, CON TRES ATOMOS EN EL CICLO, Y SUS DERIVADOS HALOGENADOS, SULFONADOS, NITRADOS O NITROSADOS:		
2910 10 00 0 00 C	- Oxirano (óxido de etileno)	-	
2910 20 00 0 00 A	- Metiloxirano (óxido de propileno).	-	
2910 30 00 0 00 I	- 1-Cloro-2,3-epoxipropano (epiclorhidrina).	-	
2910 90 00	- Los demás:		
2910 90 00 1 90 E	- - Derivados halogenados de los epoxialquilhidronaftalenos.	-	
2910 90 00 9	- - Los demás:		
2910 90 00 9 10 F	- - - 1,2-Epoxibutano	-	
2910 90 00 9 20 E	- - - 1,2-Epoxi-4-(epoximetil)ciclohexano	-	
2910 90 00 9 30 D	- - - 2,3-Epoxipropeno-1-ol (glicido).	-	
2910 90 00 9 80 H	- - - Los demás.	-	
29.11	ACETALES Y SEMIACETALES, INCLUIDO CON OTRAS FUNCIONES OXIGENADAS, Y SUS DERIVADOS HALOGENADOS, SULFONADOS, NITRADOS O NITROSADOS.		
2911 00 00 0 00 D	V. COMPUESTOS CON FUNCION ALDEHIDO.		
29.12	ALDEHIDOS, INCLUIDO CON OTRAS FUNCIONES OXIGENADAS; POLIMEROS CICLICOS DE LOS ALDEHIDOS; PARAFORMALDEHIDO:		
2912 11 00 0 00 J	- Aldehidos aciclicos sin otras funciones oxigenadas:		
2912 11 00 0 00 J	- - Metano (formaldehido).	-	
2912 12 00 0 00 I	- - Etano (acetaldehido)	-	
2912 13 00 0 00 H	- - Butano (butiraldehido, isomero normal)	-	
2912 19 00 0 00 B	- - Los demás	-	
2912 21 00 0 00 H	- Aldehidos ciclicos sin otras funciones oxigenadas:		
2912 21 00 0 00 H	- - Benzaldehido (aldehido benzóico).	-	
2912 29 00 0 00 J	- - Los demás	-	
2912 30 00	- Aldehidos-alcoholes:		
2912 30 00 1 00 E	- - Hidroxicitronela.	-	
2912 30 00 9 00 H	- - Los demás	-	
2912 41 00 0 00 D	- Aldehidos-éteres, aldehidos-fenoles y aldehidos con otras funciones oxigenadas:		
2912 41 00 0 00 D	- - Vanilina (aldehido metilprotocatéuico).	-	
2912 42 00 0 00 C	- - Etilvanilina (aldehido etilprotocatéuico)	-	

CODIFICACION	DESIGNACION DE LAS MERCANCIAS	UNIDADES SUPLEMENT.	OBSERVACIONES
2912 49 00	- Los demás.	-	-
2912 49 00 1 00 D	- Trimetoxibenzaldehído	-	-
2912 49 00 3 00 G	- Los demás	-	-
2912 50 00	- Polímeros cíclicos de los aléhteros.	-	-
2912 50 00 1 00 J	- 1,3-Trioxano (Trioximetilano)	-	-
2912 50 00 2 00 H	- Paraldehído	-	-
2912 50 00 3 00 F	- Metaldehído	-	-
2912 50 00 3 00 C	- Los demás	-	-
2912 60 00 10 00 J	- Parformaldehído.	-	-
29 13	DERIVADOS HALOGENADOS, SULFONADOS, NITRADOS O NITROSADOS DE LOS PRODUCTOS DE LA PARTIDA 29.12:	-	-
2913 00 00 1 00 J	- Clorai	-	-
2913 00 00 3 00 C	- Los demás.	-	-
29 14	VI. COMPUESTOS CON FUNCION CETONA O CON FUNCION QUIJONA.	-	-
2914 11 00 0 00 H	- Acetona.	-	-
2914 12 00 10 00 G	- Butanona (metil etil cetona)	-	-
2914 13 00 10 00 F	- 4-Metilpentan-2-ona (metil isobutil cetona)	-	-
2914 19 00 10	- Las demás.	-	-
2914 18 00 10 10 I	- 5-Metilhexan-2-ona	-	-
2914 19 00 10 20 H	- 3,3-Dimetilbutanona	-	-
2914 19 00 10 90 A	- Las demás.	-	-
2914 21 00 10	- Cetonas cíclicas, cíclicas o cicloalifáticas sin otras funciones oxigenadas	-	-
2914 21 00 10 E	- Alicíclic.	-	-
2914 21 00 10 F	- Natural refinado	-	-
2914 21 00 10 20 D	- Sintético	-	-
2914 21 00 10 90 G	- Los demás	-	-
2914 22 00	- Ciclohexanona y metilciclohexanonas	-	-
2914 22 00 1 00 C	- Ciclohexanona	-	-

CODIFICACION	DESIGNACION DE LAS MERCANCIAS	UNIDADES SUPLEMENT.	OBSERVACIONES
2914 22 00 2 00 A	- Metilciclohexanonas	-	-
2914 23 00 10 00 D	- Ijonas y metiljonas	-	-
2914 28 00 0 00 H	- Las demás	-	-
2914 30 00 10 00 E	- Cetonas aromáticas sin otras funciones oxigenadas	-	-
2914 41 00 0 00 B	- Cetonas alcohólicas y cetonas aldehydos	-	-
2914 49 00 0	- Las demás	-	-
2914 49 00 10 C	- 1-Alifa, 17, 21-Trihidroxí-16-beta-metilheptano-1,4-dieno-3,20-diona	-	AP 1B
2914 49 00 10 90 E	- Las demás	-	-
2914 50 00 0	- Cetonas-fenóles y cetonas con otras funciones oxigenadas	-	-
2914 50 00 10 1	- 4-Metoxí-4-metilpentan-2-ona	-	-
2914 50 00 10 20 H	- 6-Metoxí-2-propionofenona.	-	-
2914 50 00 10 85 A	- 16 alfa metil, 17 alfa-2i dihidroxí, 1-4-9(11) Pregnant-1eno, 3-20 F-ona	-	AP 1A
2914 50 00 10 86 I	- 16 beta metil, 17 alfa-2i dihidroxí, 1-4 pregnadieno 9-11 epoxil, 3-20 diona	-	AP 1A
2914 50 00 10 90 A	- Las demás	-	-
2914 50 00 10 90 A	- Quinonas.	-	-
2914 61 00 0 00 G	- Antraquinona	-	FTIN
2914 63 00 0	- Las demás	-	-
2914 69 00 1 10 H	- 1,4-naftoquinona	-	SANIT
2914 69 00 3 30 F	- Urdicafenona (DCI) (coenzima G-10)	-	SANIT
2914 69 00 3 90 J	- Los demás	-	SANIT
2914 70	- Derivados halogenados, sulfonados, nitrados o nitrosados	-	-
2914 70 10 0 00 D	- 4-enc-butil-2,6-dimetil-3,5-dinitroacetofenona	-	-
2914 70 50 G	- Los demás	-	-
2914 70 80 0 10 F	- 1-Cloro-3,3-dimetilbutanona	-	-
2914 70 80 0 85 H	- 6 alfa metil, 11 beta-17 dihidroxí, 1-4 pregnadieno, 3-20 dióxo, 21 divido	-	AP 1A
2914 70 90 0 90 H	- Los demás	-	-
	VII. ACIDOS CARBOXILICOS, SUS ANHIDRIDOS, HALOGENUROS, PEROXIDOS Y PERACIDOS, SUS DERIVADOS HALOGENADOS, SULFONADOS, NITRADOS O NITROSADOS.	-	-

CODIFICACION	DESIGNACION DE LAS MERCANCIAS	UNIDADES SUPLEMENT	OBSERVACIONES
29.15	ACIDOS MONOCARBOXILICOS ACICLICOS SATURADOS Y SUS ANHIDRIDOS, HALOGENUROS, PEROXIDOS Y PEROXIACIDOS; SUS DERIVADOS HALOGENADOS, SULFONADOS, NITRADOS O NITROSADOS:		
	- Acido fórmico, sus sales y sus ésteres		
2915 11 00 0 00 G	- - Acido fórmico	-	
2915 12 00 0 00 F	- - Sales del ácido fórmico	-	
2915 13 00	- - Ésteres del ácido fórmico	-	
2915 13 00 1 90 D	- - - Formiato de metilo	-	
2915 13 00 9	- - - Los demás	-	
2915 13 00 9 10 E	- - - - Ésteres de manitol o de sorbitol	-	
2915 13 00 9 90 G	- - - - Los demás	-	
	- Acido acético y sus sales, anhídrido acético		
2915 21 00 0 00 E	- - Acido acético	-	
2915 22 00 0 00 D	- - Acetato de sodio	-	
2915 23 00 0 00 C	- - Acetatos de cobalto	-	
2915 24 00 0 00 B	- - Anhídrido acético	-	
2915 29 00 0 00 G	- - Las demás	-	
	- Ésteres del ácido acético		
2915 31 00 0 00 C	- - Acetato de etilo	-	
2915 32 00 0 00 B	- - Acetato de vinilo	-	DUMP-CA (58)(D); ADUMP-US
2915 33 00 0 00 A	- - Acetato de n-butilo	-	
2915 34 00 0 00 J	- - Acetato de isobutilo	-	
2915 35 00 0 00 I	- - Acetato de 2-etoxietilo	-	
2915 39	- - Los demás	-	
2915 39 10 0 00 C	- - - Acetato de propilo, acetato de isopropilo	-	
2915 39 30 0 00 J	- - - Acetato de metilo, acetato de pentilo (amilo), acetato de isopentilo (isomilo), acetatos de glicerol	-	
2915 39 50 0 00 D	- - - Acetato de p-tolilo, acetatos de fenilpropilo, acetato de bencilo, acetato de rodinilo, acetato de santalilo y los acetatos de feniletano-1,2-diol	-	
2915 39 90	- - - Los demás	-	
2915 39 90 1 90 E	- - - - Acetato de linalilo, acetato de citronelilo, acetato de geranilo y acetato de vetiverilo	-	
2915 39 90 9	- - - - Los demás	-	

CODIFICACION	DESIGNACION DE LAS MERCANCIAS	UNIDADES SUPLEMENT	OBSERVACIONES
2915 39 90 9 10 F	- - - - Ésteres de manitol o de sorbitol	-	
2915 39 90 9 30 D	- - - - Acetato de 20-oxopregna-5,16-dien-3-beta-ilo	-	Ap IA
2915 39 90 9 85 H	- - - - Acetato de 16 alfa-metil, 17 alfa-21 dihidroxil, 1-4-9 (11) pregnadieno 3-20 diona	-	Ap IA
2915 39 90 9 86 F	- - - - Acetato de 16 beta-metil, 17 alfa-21 dihidroxil, 1-4 pregnadieno, 9-11 epoxil, 3-20 diona	-	Ap IA
2915 39 90 9 87 D	- - - - Acetato de eter metilico de propilenglico	-	Ap IA
2915 39 90 9 88 B	- - - - Acetato de etoxipropilo (2-acetiloxil-1-metoxil-propano)	-	Ap IA
2915 39 90 9 90 H	- - - - Los demás	-	
2915 40 00	- Acidos mono-, di- o tricloroacéticos, sus sales y sus ésteres		
2915 40 00 1 00 J	- - Acidos monocloroacéticos, sus sales y sus ésteres	-	
2915 40 00 2 00 H	- - Acidos di- o tricloroacéticos, sus sales y sus ésteres	-	
2915 50 00 0 00 I	- Acido propiónico, sus sales y sus ésteres	-	
2915 60	- Acidos butíricos y valericos, sus sales y sus ésteres		
2915 60 10 0	- - Acidos butíricos, sus sales y sus ésteres		
2915 60 10 0 10 D	- - - Diisobutirato de 1-(isopropil-2,2-dimetil)trimetileno	-	
2915 60 10 0 90 F	- - - Los demás	-	
2915 60 90 0 00 H	- - Acidos valericos, sus sales y sus ésteres	-	
2915 70	- Acidos palmítico y estearico, sus sales y sus ésteres		
2915 70 10 0 00 C	- - Acido palmítico, sus sales y sus ésteres	-	
2915 70 30 0 00 J	- - Sales del ácido estearico	-	
2915 70 90 0 00 F	- - Los demás	-	
2915 90	- Los demás		
2915 90 10 0 00 I	- - Acido láurico	-	
2915 90 90	- - Los demás	-	
2915 90 90 1 90 A	- - - Acido caprónico, ácido caprílico, ácido mirístico, sus sales y ésteres, sales y ésteres del ácido láurico	-	
2915 90 90 2 90 I	- - - Cloroformiatos de alquilo, cloruro de nonanoilo	-	
2915 90 90 9	- - - Los demás	-	
2915 90 90 9 10 B	- - - - Ésteres de manitol o de sorbitol	-	
2915 90 90 9 20 A	- - - - Ortocetato de trimetilo	-	
2915 90 90 9 85 D	- - - - Acidos decanoicos y sus ésteres glicidilicos y vinilico, incluso las mezclas de isómeros	-	Ap IA
2915 90 90 9 86 B	- - - - Acidos nonanoicos (incluso las mezclas de sus isómeros de cadena con	-	Ap IB

CODIFICACION	DESIGNACION DE LAS MERCANCIAS	UNIDADES SUPLEMENT.	OBSERVACIONES
2915.90.90.9.90.D	riqueza igual o superior al 90 % en peso) y sus ésteres glicídicos y vinílicos. - - - - Los demás.	-	
29.16	ACIDOS MONOCARBOXILICOS ACICLICOS NO SATURADOS Y ACIDOS MONOCARBOXILICOS CICLICOS, SUS ANHIDRIDOS, HALOGENUROS, PEROXIDOS Y PEROXIACIDOS; SUS DERIVADOS HALOGENADOS, SULFONADOS, NITRADOS O NITROSADOS: - Acidos monocarboxílicos acíclicos no saturados, sus anhídridos, halogenuros, peróxidos, peroxiácidos y sus derivados		
2916.11	- - Acido acrílico y sus sales		
2916.11.10.0.00.D	- - - Acido acrílico.	-	
2916.11.90.0.00.G	- - - Sales del ácido acrílico	-	
2916.12.00.0.00.E	- - Esteres del ácido acrílico	-	
2916.13.00.0.00.D	- - Acido metacrílico y sus sales.	-	
2916.14.00	- - Esteres del ácido metacrílico	-	
2916.14.00.1.90.B	- - - Metacrilato de metilo	-	
2916.14.00.9	- - - Los demás	-	
2916.14.00.9.10.C	- - - - Metacrilato de 2,3-epoxipropilo	-	
2916.14.00.9.90.E	- - - - Los demás.	-	
2916.15.00.0.00.B	- - Acidos oleico, linoleico o linolénico, sus sales y sus ésteres	-	
2916.19	- - Los demás	-	
2916.19.10.0.00.F	- - - Acidos undecanoicos, sus sales y sus ésteres	-	
2916.19.30.0.00.B	- - - Acido hexa-2,4-dienoico (ácido sorbico).	-	
2916.19.90	- - - Los demás	-	
2916.19.90.1.90.H	- - - - Esteres alquildinitrofenilicos del ácido crotonico o del ácido dimetacrílico.	-	
2916.19.90.9	- - - - Los demás.	-	
2916.19.90.9.10.I	- - - - - Esteres de manitol o de sorbitol.	-	
2916.19.90.9.20.H	- - - - - Perclorocrotonato de butilo	-	
2916.19.90.9.90.A	- - - - - Los demás.	-	
2916.20.00.0	- Acidos monocarboxilicos ciclanicos, ciclénicos o cicloterpénicos, sus anhídridos, halogenuros, peróxidos, peroxiácidos y sus derivados		
2916.20.00.0.85.F	- - Alliatrin (ISO); clidoprato fenotrin (ISO); permetrina (ISO)	-	AP IA
2916.20.00.0.90.F	- - Los demás	-	
	- Acidos monocarboxilicos aromáticos, sus anhídridos, halogenuros, peróxidos, peroxiácidos y sus derivados		

CODIFICACION	DESIGNACION DE LAS MERCANCIAS	UNIDADES SUPLEMENT.	OBSERVACIONES
2916.31.00.0.00.B	- - Acido benzoico, sus sales y sus ésteres.	-	
2916.32	- - Peróxido de benzilo y cloruro de benzilo:		
2916.32.10.0.00.I	- - - Peróxido de benzilo.	-	
2916.32.90.0.00.B	- - - Cloruro de benzilo	-	
2916.33.00.0.00.J	- - Acido fenilacético, sus sales y sus ésteres.	-	
2916.39.00	- - Los demás	-	
2916.39.00.1.90.C	- - - Acido ortotoluico, sus sales, y sus ésteres y sus derivados.	-	
2916.39.00.9	- - - Los demás.	-	
2916.39.00.9.10.D	- - - - 3-Clorobenzoato de metilo.	-	
2916.39.00.9.85.F	- - - - Acido naftil acetico (ISO).	-	Ap. IA
2916.39.00.9.90.F	- - - - Los demás.	-	
29.17	ACIDOS POLICARBOXILICOS, SUS ANHIDRIDOS, HALOGENUROS, PEROXIDOS Y PEROXIACIDOS; SUS DERIVADOS HALOGENADOS, SULFONADOS, NITRADOS O NITROSADOS: - Acidos policarboxílicos acíclicos, sus anhídridos, halogenuros, peróxidos, peroxiácidos y sus derivados		
2917.11.00.0	- - Acido oxálico, sus sales y sus ésteres.		
2917.11.00.0.10.D	- - - Acido oxálico.	-	ADUMP-BR TW DUMP-KR 20,21(D)
2917.11.00.0.90.F	- - - Los demás	-	
2917.12	- - Acido adipico, sus sales y sus ésteres		
2917.12.10	- - - Acido adipico y sus sales:		
2917.12.10.1.00.J	- - - - Acido adipico	-	
2917.12.10.2.00.H	- - - - Sales del ácido adipico.	-	
2917.12.90.0.00.E	- - - Esteres del ácido adipico.	-	
2917.13.00	- - Acidos azelaico y sebáico, sus sales y sus ésteres:		
2917.13.00.1	- - - Acido azelaico, sus sales y sus ésteres		
2917.13.00.1.10.J	- - - - Acido azelaico	-	
2917.13.00.1.90.B	- - - - Sales y ésteres del ácido azelaico	-	
2917.13.00.2.10.H	- - - - Acido sebáico	-	
2917.13.00.3.90.H	- - - - Sales y ésteres del ácido sebáico.	-	
2917.14.00.0.00.B	- - Anhídrido maleico.	-	
2917.18	- - Los demás:		

CODIFICACION	DESIGNACION DE LAS MERCANCIAS	UNIDADES SUPLEMENT	OBSERVACIONES
2917.19.10.0.00.E	- - - - - Acido malónico, sus sales y sus ésteres	-	
2917.19.90	- - - - - Los demás	-	
2917.19.90.1.90.G	- - - - - Acido maléico, sus sales y sus ésteres	-	
2917.19.90.9	- - - - - Los demás	-	
2917.19.90.9.10.H	- - - - - Acido itaconico, sus sales y sus ésteres	-	
2917.19.90.9.20.G	- - - - - 1,2-Bis(ciclohexiloxi)carbonilmetanosulfonato de sodio	-	
2917.19.90.8.85.J	- - - - - Acido itaconico	-	Ad. IB
2917.19.90.9.90.J	- - - - - Los demás	-	
2917.20.00.0	- - - - - Acidos policarboxilicos ciclanicos, ciclénicos o cicloterpénicos, sus anhídridos, halogenuros, peróxidos, peroxiacidos y sus derivados	-	
2917.20.00.0.10.C	- - - - - Anhídrido ciclohex-1,2-eno-1,2-dicarboxilico	-	
2917.20.00.0.20.B	- - - - - Anhídrido 8,9,10-trinorborn-5-eno-2,3-dicarboxilico	-	
2917.20.00.0.90.E	- - - - - Los demás	-	
	- - - - - Acidos policarboxilicos aromáticos, sus anhídridos, halogenuros, peróxidos, peroxiacidos y sus derivados	-	
2917.31.00.0.00.A	- - - - - Ortoftalatos de dibutilo	-	
2917.32.00.0.00.J	- - - - - Ortoftalatos de dioctilo	-	
2917.33.00.0.00.I	- - - - - Ortoftalatos de dinonilo o de didectilo	-	
2917.34	- - - - - Los demás ésteres del ácido ortoftálico:	-	
2917.34.10.0.00.F	- - - - - Ftalato de diisooctilo, de diisononilo, de diisodectilo	-	
2917.34.90.0	- - - - - Los demás	-	Ad. IA
2917.34.90.0.85.J	- - - - - 0- Ftalato de N-butil-bencilo.	-	
2917.34.90.0.90.J	- - - - - Los demás	-	
2917.35.00.0.00.G	- - - - - Anhídrido ftálico	-	
2917.36.00.0.00.F	- - - - - Acido tereftálico y sus sales.	-	
2917.37.00.0.00.E	- - - - - Tereftalato de dimetilo	-	
2917.39	- - - - - Los demás	-	
2917.39.10.0	- - - - - Derivados bromados	-	
2917.39.10.0.10.J	- - - - - Anhídrido tetrabromoftálico.	-	
2917.39.10.0.90.B	- - - - - Los demás.	-	
2917.39.90	- - - - - Los demás.	-	
2917.39.90.1	- - - - - Otros ácidos ftálicos	-	
2917.39.90.1.85.C	- - - - - Acido isoftálico.	-	Ad. IA

CODIFICACION	DESIGNACION DE LAS MERCANCIAS	UNIDADES SUPLEMENT	OBSERVACIONES
2917.39.90.1.90.C	- - - - - Los demás	-	
2917.39.90.2	- - - - - Otros ésteres ftálicos:	-	
2917.39.90.2.85.A	- - - - - Ftalato de dicianhexilo.	-	Ad. IA
2917.39.90.2.90.A	- - - - - Los demás	-	
2917.39.90.9	- - - - - Los demás	-	
2917.39.90.9.10.D	- - - - - Acido benceno-1,2,4-tricarboxilico.	-	
2917.39.90.9.20.C	- - - - - 1,2-Anhídrido del ácido benceno-1,2,4-tricarboxilico	-	Ad. IB
2917.39.90.9.30.B	- - - - - Anhídrido tetracloftálico.	-	
2917.39.90.9.50.J	- - - - - Tricloruro de benceno-1,2,4-tricarbonilo	-	
2917.39.90.9.90.F	- - - - - Los demás	-	
29.18	ACIDOS CARBOXILICOS CON FUNCIONES OXIGENADAS SUPLEMENTARIAS Y SUS ANHIDRIDOS, HALOGENUROS, PEROXIDOS Y PEROXIACIDOS; SUS DERIVADOS HALOGENADOS, SULFONADOS, NITRADOS O NITROSADOS:		
	- - - - - Acidos carboxilicos con función alcohol, pero sin otra función oxigenada, sus anhídridos, halogenuros, peróxidos, peroxiacidos y sus derivados		
2918.11.00	- - - - - Acido láctico, sus sales y sus ésteres.		
2918.11.00.1.10.A	- - - - - Acido láctico de concentración inferior o igual al 50%.	-	SANIT
2918.11.00.2.10.I	- - - - - Acido láctico de concentración superior al 50%.	-	SANIT
2918.11.00.2.90.A	- - - - - Sales y ésteres del ácido láctico.	-	SANIT
2918.12.00.0.00.C	- - - - - Acido tartárico	-	SANIT
2918.13.00.0.00.B	- - - - - Sales y ésteres del ácido tartárico.	-	SANIT
2918.14.00.0.00.A	- - - - - Acido cítrico	-	SANIT
2918.15.00.0.00.J	- - - - - Sales y ésteres del ácido cítrico.	-	SANIT
2918.16.00.0.00.I	- - - - - Acido gluconico, sus sales y sus ésteres	-	SANIT
2918.17.00.0.00.H	- - - - - Acido fenilglicolico (ácido mandélico), sus sales y sus ésteres	-	SANIT
2918.18	- - - - - Los demás:		
2918.18.10.0.00.D	- - - - - Acido málico, sus sales y sus ésteres	-	SANIT
2918.19.30.0.00.J	- - - - - Acido cólico, ácido 3-alfa,12-alfa-dihidroxi-5-beta-colan-24-bico (ácido desoxicólico), sus sales y sus ésteres	-	SANIT
2918.19.90.0	- - - - - Los demás:		
2918.19.90.0.10.F	- - - - - Acido glicérico, ácido glicólico, ácido sacárico, ácido isosacárico, ácido heptasacárico, sus sales y sus ésteres	-	SANIT
2918.19.90.0.20.E	- - - - - Acido 2,2-bis(hidroximetil)propiónico	-	SANIT

CODIFICACION	DESIGNACION DE LAS MERCANCIAS	UNIDADES SUPLEMENT	OBSERVACIONES
2918 19 90 0 30 D	- - - - Dinoprost (DCI) destinado a la fabricación de productos de la partida 30.04 para la medicina humana (4)	-	SANIT
2918 19 90 0 40 C	- - - - (3R, 5R)-7-((1S, 2S, 6R, 6S, 8aR)-8-(2,2-dimetilbutil)oxi)-1,2,5,7,8,8a-hexahidro-2,6-dimetil-1-naftil)-3,3',5'-dihidroxiheptanoato de amonio	-	SANIT
2918 19 90 0 50 B	- - - - Pravastatina sódica (DCIM)	-	SANIT, Ap 1B
2918 19 90 0 65 H	- - - - Bromopropilato	-	SANIT, Ap 1A
2918 19 90 0 90 H	- - - - Los demás	-	SANIT
	- Acidos carboxílicos con función fenol, pero sin otra función oxigenada, sus anhídridos, halogenuros, peróxidos, peroxiacidos y sus derivados:		
2918 21 00 0 00 A	- - Acido salicílico y sus sales	-	SANIT
2918 22 00	- - Acido O-acetilsalicílico, sus sales y sus ésteres	-	
2918 22 00 1 00 I	- - Acido O-acetilsalicílico	-	
2918 22 00 2 00 G	- - Sales y ésteres del ácido O-acetilsalicílico	-	
2918 23	- - Los demás ésteres del ácido salicílico y sus sales	-	
2918 23 10 0 00 H	- - Salicilatos de metilo, de fenilo (saol)	-	SANIT
2918 23 90 0 00 A	- - Los demás	-	SANIT
2918 29	- - Los demás:		
2918 29 10 0 00 B	- - Acidos sulfosalicílicos, ácidos hidroxinaftoicos, sus sales y sus ésteres	-	SANIT
2918 29 30 0 00 H	- - Acido 4-hidroxibenzoico, sus sales y sus ésteres	-	
2918 29 50 0 00 C	- - Acido gálico (ácido 3,4,5-trihidroxibenzoico), sus sales y sus ésteres	-	
2918 29 90	- - Los demás	-	
2918 29 90 1 90 D	- - Acido 2-hidroxi-m-toluico (ácido o-cresotínico) sus sales y sus ésteres	-	SANIT
2918 29 90 9	- - Los demás	-	
2918 29 90 9 10 E	- - 3-(3,5-Di-terc-butil-4-hidroxifenil)propionato de octadecilo	-	SANIT
2918 29 90 9 20 D	- - Tetrakis[3-(3,5-di-terc-butil-4-hidroxifenil)propionato] de pentaeritritol	-	SANIT
2918 29 90 9 90 G	- - Los demás	-	SANIT
2918 30 00	- Acidos carboxílicos con función aldehído o cetona, pero sin otra función oxigenada, sus anhídridos, halogenuros, peróxidos, peroxiacidos y sus derivados		
2918 30 00 1 00 I	- - Acido p-cloro-beta-benzoilpropiónico	-	
2918 30 00 9	- - Los demás	-	
2918 30 00 9 85 C	- - 2-(2-nitobenciliden)-3-oxobutirato de metilo	-	Ap 1B

CODIFICACION	DESIGNACION DE LAS MERCANCIAS	UNIDADES SUPLEMENT	OBSERVACIONES
2918 30 00 9 90 C	- - Los demás	-	
2918 90 00	- Los demás		
2918 90 00 1 90 G	- - Acido fenoxiacético, sus sales y sus ésteres	-	FITIN
2918 90 00 2 90 E	- - Acido O-6-metoxinaftalenocarboxílico, sus sales y sus ésteres	-	FITIN
2918 90 00 9	- - Los demás	-	
2918 90 00 9 10 H	- - Dinoprostona (DCI)	-	SANIT, FITIN
2918 90 00 9 30 F	- - Alprostadil (DCI)	-	SANIT, FITIN
2918 90 00 9 50 D	- - Acido 2,6-dimetoxibenzoico	-	SANIT, FITIN
2918 90 00 9 85 J	- - Acido 2-4-5 T (ISO); dicamba (ISO); diclofop-metil (ISO); metopreno (ISO) 5-(2,4-diclorofenoxi)-2-nitrobenzoato de metilo	-	SANIT, FITIN, Ap 1A
2918 90 10 9 86 H	- - Acido 3,4,5, trimetoxibenzoico	-	SANIT, FITIN, Ap 1B
2918 90 00 9 87 F	- - Acido para clorofenoxi isobutírico	-	SANIT, FITIN, Ap 1B
2918 90 00 9 90 J	- - Los demás	-	SANIT, FITIN
	VIII. ESTERES DE LOS ACIDOS INORGANICOS Y SUS SALES, Y SUS DERIVADOS HALOGENADOS, SULFONADOS, NITRADOS O NITROSADOS.		
2919	ESTERES FOSFORICOS Y SUS SALES, INCLUIDOS LOS LACTOFOSFATOS; SUS DERIVADOS HALOGENADOS, SULFONADOS, NITRADOS O NITROSADOS:		
	- Fosfatos de tributilo, fosfato de trifenilo, fosfatos de tritolilo, fosfatos de trixililo, fosfatos de tris(2-cloroetilo)		
2919 00 11 0 00 C	- - Fosfatos de tritolilo	-	
2919 00 19 0 00 E	- - Fosfatos de tributilo, fosfato de trifenilo, fosfatos de trixililo, fosfatos de tris(2-cloroetilo)	-	
	- Los demás	-	
2919 00 91	- - Acidos glicerofosfónicos y glicerofosfatos; fosfato de o-metoxifenilo (fosfato de guayacol)	-	
2919 00 91 1 00 D	- - Acidos glicerofosfónicos; glicerofosfatos	-	
2919 00 91 2 00 B	- - Fosfato de o-metoxifenilo (fosfato de guayacol)	-	
2919 00 99	- - Los demás	-	
2919 00 99 1 90 G	- - Acido fítico (DCI), fitatos	-	
2919 00 99 2 90 E	- - Lactofosfatos	-	
2919 00 99 3 90 C	- - Naled (ISO) (fosfato de 1,2-dibromo-2,2-dicloroetilo y dimetilo)	-	FITIN
	- Los demás	-	
2919 00 99 4 90 A	- - Fosfato de tri(2,3 dibromopropilo)	-	PP

CODIFICACION	DESIGNACION DE LAS MERCANCIAS	UNIDADES SUPLEMENT.	OBSERVACIONES
2919 00 99 9 85 J	- - - - Bronfeninfos (ISO); clorfeninfos (ISO); crotoxifos (ISO); mevinfos (ISO); tetraclorinfos (ISO)	-	Ad IA
2919 00 99 9 90 J	- - - - Los demás	-	
29.20	ESTERES DE LOS DEMAS ACIDOS INORGANICOS (CON EXCLUSION DE LOS ESTERES DE HALOGENUROS DE HIDROGENO) Y SUS SALES; SUS DERIVADOS HALOGENADOS, SULFONADOS, NITRADOS O NITROSADOS:		
2920 10 00	- Esteres tiosforicos (fosforotipatos) y sus sales, sus derivados halogenados, sulfonados, nitrados o nitrosados:		
2920 10 00 1 00 I	- Tiofosfatos de 0,0-dialquilo y sus derivados halogenados, sulfonados, nitrados o nitrosados	-	FITIN
2920 10 00 9 00 B	- Los demás	-	FITIN
2920 90	- Los demás		
2920 90 10 0	- Esteres sulfuricos y esterés carbonicos, sus sales y sus derivados halogenados, sulfonados, nitrados o nitrosados		
2920 90 10 0 10 A	- Sulfato de dietilo	-	Ad IB
2920 90 10 0 90 C	- Los demás	-	
2920 90 20 0 00 J	- Fosfonato de dimetilo (fosfito de dimetilo)	-	
2920 90 30 0 00 H	- Fosfito de trimetilo (trimetoxifosfina)	-	
2920 90 80	- Los demás productos		
2920 90 80 1 90 F	- Esteres nitricos, esterés nitrosos, sus derivados halogenados, sulfonados, nitrados o nitrosados	-	
2920 90 80 2 90 D	- Endosulfan (ISO)	-	
2920 90 80 3	- Los demás alquillfosfitos y sus sales		
2920 90 80 3 10 J	- 0,0'-diocitadecil pentacrititol bis (fosfito)	-	
2920 90 80 3 30 H	- 0,0'-bis(2,4-di-terbutilfenil)pentacrititol bis (fosfito)	-	
2920 90 80 3 90 B	- Los demás	-	
2920 90 80 9	- Los demás		
2920 90 80 9 85 I	- Propargita (ISO)	-	Ad IA
2920 90 80 9 90 I	- Los demás	-	
	IX. COMPUESTOS CON FUNCIONES NITROGENADAS.		
29.21	COMPUESTOS CON FUNCION AMINA:		
2921 11	- Monoaminas aciclicas y sus derivados; sales de estos productos		
	- Mono-, di- o trimetilamina y sus sales		
	- Mono-, di- o trimetilamina		

CODIFICACION	DESIGNACION DE LAS MERCANCIAS	UNIDADES SUPLEMENT.	OBSERVACIONES
2921 11 11 0 00 F	- - - - En disolucion acuosa	-	
2921 11 19 0 00 H	- - - - Los demás	-	
2921 11 90 0 00 J	- - - - Sales	-	
2921 12 00 0 00 H	- - Dietilamina y sus sales	-	
2921 19	- Los demás		
2921 19 10 0 00 I	- - Trietilamina y sus sales	-	
2921 19 30 0 00 E	- - Isopropilamina y sus sales	-	
2921 19 90	- Los demás		
2921 19 90 1 90 A	- - Clorhidrato de clorocetildietilamina	-	
2921 19 90 9	- Los demás	-	
2921 19 90 9 20 A	- - - - 1,1,3,3-Tetrametilbutilamina	-	
2921 19 90 9 90 D	- - - - Los demás	-	
	- Poliaminas aciclicas y sus derivados; sales de estos productos		
2921 21 00	- Etildiamina y sus sales		
2921 21 00 1 00 E	- Etildiamina (1,2-diaminoetano)	-	
2921 21 00 2 00 C	- Sales de etildiamina	-	
2921 22 00	- Hexametildiamina y sus sales		
2921 22 00 1 00 D	- Adipato de hexametildiamina	-	
2921 22 00 9 00 G	- Los demás	-	
2921 29 00	- Los demás		
2921 29 00 1 90 H	- - Otras aminas etilénicas	-	
2921 29 00 9	- Los demás	-	
2921 29 00 9 10 I	- - - - N,N,N',N'-tetrabutylhexametildiamina	-	
2921 29 00 9 20 H	- - - - Tetrametildiamina en disolucion acuosa que contenga calculado sobre materia seca	-	
	- una pureza no inferior al 99,9% en peso		
	- un contenido en piperidina inferior o igual al 0,03% en peso		
	- un contenido aminobutironitrilo inferior o igual a 0,02% en peso		
2921 29 00 9 90 A	- Los demás	-	
2921 30	- Monoaminas y poliaminas, ciclicicas, ciclénicas o cicloterpénicas, y sus derivados; sales de estos productos		
2921 30 10 0 00 D	- Ciclohexilamina, ciclohexildimetilamina, y sus sales	-	
2921 30 90 0	- Los demás	-	
2921 30 90 0 10 F	- - Ciclohex-1,3-ilendiamina (1,3-diaminociclohexano)	-	SANIT Ad IB

CODIFICACION	DESIGNACION DE LAS MERCANCIAS	UNIDADES SUPLEMENT.	OBSERVACIONES
2921.30.90.0.80.H	- - - Los demás - Monoaminas aromáticas y sus derivados, sales de estos productos.	-	SANIT
2921.41.00.0	- - Anilina y sus sales	-	
2921.41.00.0.10.B	- - - Anilina	-	
2921.41.00.0.90.D	- - - Los demás	-	
2921.42	- - Derivados de la anilina y sus sales	-	
2921.42.10	- - - Derivados halogenados, sulfonados, nitrados, nitrosados, y sus sales	-	
2921.42.10.90.I	- - - - Acido sulfanílico y sus derivados halogenados	-	
2921.42.10.9	- - - - Los demás	-	
2921.42.10.9.10.J	- - - - - Nitroanilina.	-	
2921.42.10.9.90.B	- - - - - Los demás.	-	
2921.42.90.0.00.C	- - - Los demás	-	
2921.43	- - Toluidinas y sus derivados; sales de estos productos	-	
2921.43.10.0.00.I	- - - Toluidinas y sus sales	-	
2921.43.90.0.00.B	- - - Los demás.	-	
2921.44.00.0.00.J	- - Difetilamina y sus derivados; sales de estos productos	-	
2921.45.00	- - 1-Naftilamina (alfa-naftilamina), 2-naftilamina (beta-naftilamina), y sus derivados, sales de estos productos	-	
2921.45.00.1.00.G	- - - Fenil-beta-naftilamina.	-	
2921.45.00.9.00.J	- - - Los demás.	-	
2921.49	- - Los demás	-	
2921.49.10.0	- - - Xilidinas y sus derivados; sales de estos productos	-	
2921.49.10.0.10.B	- - - - Alfa', alfa', alfa'-Trifluoro-2,3-xilidina	-	Ap. IB
2921.49.10.0.90.D	- - - - Los demás	-	
2921.49.90.0	- - - Los demás	-	
2921.49.90.0.10.E	- - - - Clorhidrato de seligilina (DCIM)	-	
2921.49.90.0.90.G	- - - - Los demás	-	
2921.51	- Poliaminas aromáticas y sus derivados, sales de estos productos: - o-, m- y p-Fenilendiamina, diaminotoluenos, y sus derivados; sales de estos productos	-	
2921.51.10.0.00.H	- - - o-, m-, p-Fenilendiamina, diaminotoluenos y sus derivados halogenados, sulfonados, nitrados y nitrosados, sales de estos productos	-	
2921.51.90	- - - Los demás	-	

CODIFICACION	DESIGNACION DE LAS MERCANCIAS	UNIDADES SUPLEMENT.	OBSERVACIONES
2921.51.90.1.00.I	- - - - Derivados disustituídos de la N,N'-p-fenilendiamina	-	
2921.51.90.2.00.G	- - - - Acido diaminoestilbenodisulfónico	-	
2921.51.90.9.00.B	- - - - Los demás	-	
2921.59.00	- - Los demás	-	
2921.59.00.1.90.A	- - - m-Toluidina y ácido bencidinmetadisulfónico, sus derivados halogenados, sulfonados, nitrados, nitrosados y sus sales.	-	
2921.59.00.9	- - - Los demás	-	
2921.59.00.9.20.A	- - - - m-fenilenobis(metilamina).	-	SANIT
2921.59.00.9.85.D	- - - - Acido 4,4 diaminofenilamino 2-sulfónico	-	SANIT, Ap. IB
2921.59.00.9.86.B	- - - - Diclórobencidina	-	SANIT, Ap. IB
2921.59.00.9.90.D	- - - - Los demás.	-	SANIT
29.22	COMPUESTOS AMINADOS CON FUNCIONES OXIGENADAS: - Amino-alcoholes, sus éteres y sus ésteres, sin otras funciones oxigenadas, sales de estos productos:	-	
2922.11.00.0.00.H	- - Monoetanolamina y sus sales.	-	
2922.12.00.0.00.G	- - Dietanolamina y sus sales	-	
2922.13.00.0.00.F	- - Trietanolamina y sus sales	-	
2922.19.00	- - Los demás	-	
2922.19.00.1.90.I	- - - 2-amino-1-fenil-1,3-propanodiol y sus derivados halogenados, sulfonados, nitrados o nitrosados, sus sales y sus ésteres	-	
2922.19.00.9	- - - Los demás	-	
2922.19.00.9.10.J	- - - - (+)-4-dimetilamino-1,2-difenil-3-metilbutan-2-ol	-	SANIT
2922.19.00.9.20.I	- - - - Sal de trometamol (DCI), del dinoprost (DCI)	-	SANIT
2922.19.00.9.30.H	- - - - 1-desoxi-1-(octilamino)-D-glucitol	-	SANIT
2922.19.00.9.50.F	- - - - Clorhidrato de tulobuterol (DCIM)	-	SANIT
2922.19.00.9.90.B	- - - - Los demás	-	SANIT
2922.21.00	- Amino-naftoles y demás amino-fenoles, sus éteres y sus ésteres, sin otras funciones oxigenadas, sales de estos productos	-	
2922.21.00.1	- - Acidos aminonaftolsulfónicos y sus sales	-	
2922.21.00.1	- - - Acido 6-amino-4-hidroxi-naftaleno-2-sulfónico (ácido gamma), ácido 7-amino-4-hidroxi-naftaleno-2-sulfónico (ácido isogamma, ácido J), ácido 7-fenilamino-4-hidroxi-naftaleno-2-sulfónico (ácido fenil isogamma)	-	
2922.21.00.1.85.E	- - - - Acido isogamma (ácido 7-amino-4-hidroxi-naftaleno-2-sulfónico)	-	Ap. IB
2922.21.00.1.90.E	- - - - Acido 6-amino-4-hidroxi-naftaleno-2-sulfónico (ácido gamma), ácido 7-	-	

CODIFICACION	DESIGNACION DE LAS MERCANCIAS	UNIDADES SUPLEMENT.	OBSERVACIONES
	-fenilamino-4-hidroxi-naftaleno-2-sulfónico (ácido fenilisogamma)		
2922 21 00 9	- - - Los demás:		
2922 21 00 9 85 H	- - - - Acido H.	-	Ad IB
2922 21 00 9 90 H	- - - - Los demás	-	
2922 22 00 0 00 E	- - Anisidinas, dianisidinas, fenetidinas, y sus sales	-	
2922 29 00 0	- - Los demás	-	
2922 29 00 0 85 I	- - - Dobutamina (DCI)	-	Ad IA
2922 29 00 0 90 I	- - - Los demás	-	
2922 30 00 0	- Amino-aldehídos, amino-cetonas y amino-quinonas, sin otras funciones oxigenadas; sales de estos productos		
2922 30 00 0 10 D	- - Clorhidrato de ketamina (DCIM)	-	SANIT
2922 30 00 0 90 F	- - Los demás	-	SANIT
	- Aminoácidos y sus ésteres sin otras funciones oxigenadas, sales de estos productos:		
2922 41 00 0 00 B	- - Lisina y sus ésteres, sales de estos productos.	-	SANIT
2922 42 00 0 00 A	- - Acido glutámico y sus sales	-	SANIT
2922 49	- - Los demás:		
2922 49 10 0 00 B	- - - Glicina.	-	DUMP-JP 14.5(210)(D); SANIT
2922 49 30 0 00 H	- - - Acido 4-aminobenzoico (p-aminobenzoico), sus sales y sus ésteres.	-	SANIT
2922 49 90	- - - Los demás	-	
2922 49 90 1 90 D	- - - - Acido aufranílico, sus sales y sus ésteres	-	SANIT
2922 49 90 9	- - - - Los demás:		
2922 49 90 9 10 E	- - - - - Acido tranexámico (DCI)	-	
2922 49 90 9 20 D	- - - - - beta-Alanina	-	
2922 49 90 9 90 G	- - - - - Los demás	-	
2922 50 00	- Amino-alcoholes-fenoles, aminoácidos-fenoles y demás compuestos aminados con funciones oxigenadas		
2922 50 00 1 90 I	- - Acido p-aminosalicílico, sus sales y sus ésteres	-	SANIT
2922 50 00 9	- - Los demás:		
2922 50 00 8 20 I	- - - Metilpropranolol (DCI)	-	SANIT
2922 50 00 9 40 G	- - - D-p-hidroxi-fenil-glicina.	-	SANIT
2922 50 00 9 60 E	- - - Nadolol (DCI)	-	SANIT
2922 50 00 9 70 D	- - - Clorhidrato de indenolol (DCIM)	-	SANIT

CODIFICACION	DESIGNACION DE LAS MERCANCIAS	UNIDADES SUPLEMENT.	OBSERVACIONES
2922 50 00 9 85 B	- - - Levodopa (DCI).	-	SANIT; Ad IB
2922 50 00 9 86 J	- - - Metildopa (DCI).	-	SANIT; Ad IB
2922 50 00 9 90 B	- - - Los demás	-	SANIT
29 23	SALES E HIDROXIDOS DE AMONIO CUATERNARIO; LECITINAS Y OTROS FOSFOAMINOLIPIDOS:		
2923 10	- Colina y sus sales		
2923 10 10 0 00 F	- - Cloruro de colina.	-	
2923 10 90 0 00 I	- - Los demás	-	
2923 20 00 0	- Lecitinas y demás fosfoaminolipidos:		
2923 20 00 0 85 G	- - Lecitina de huevo de calidad farmaceutica estéril, para uso parental	-	Ad IA
2923 20 00 0 90 G	- - Los demás	-	
2923 90 00	- Los demás:		
2923 90 00 1 90 J	- - Metilcolina y acetilcolina, sus sales	-	
2923 90 00 9	- - Los demás:		
2923 90 00 9 10 A	- - - Cloruro de carbonilo (DCIM)	-	
2923 90 00 9 90 C	- - - Los demás	-	
29 24	COMPUESTOS CON FUNCION CARBOXIAMIDA; COMPUESTOS CON FUNCION AMIDA DEL ACIDO CARBONICO:		
2924 10 00	- Amidas acídicas (incluidos los carbamatos) y sus derivados, sales de estos productos		
2924 10 00 1 90 F	- - N,N'-dimetilformamida, N,N'-dimetilacetamida	-	
2924 10 00 9	- - Los demás	-	
2924 10 00 9 20 F	- - - Acido 2-acrilamido-2-metilpropanosulfónico y sus sales de sodio amonio	-	SANIT
2924 10 00 9 90 I	- - - Los demás	-	SANIT
	- Amidas cíclicas (incluidos los carbamatos) y sus derivados sales de estos productos		
2924 21 00	- - Ureinas y sus derivados, sales de estos productos:		
2924 21 00 1 00 B	- - - 4-Etoxifenilurea (Dulcina).	-	
2924 21 00 2 00 J	- - - Acido 4,4'-dihidroxi-7'-ureilendi(naftaleno 2-sulfónico) (ácido urea-isogamma)	-	
2924 21 00 3 00 H	- - - Diuron (ISO), clortolurón (ISO).	-	FITIN
2924 21 00 9 00 E	- - - Los demás	-	

CODIFICACION	DESIGNACION DE LAS MERCANCIAS	UNIDADES SUPLEMENT	OBSERVACIONES
2924 29	- - Los demás	-	
2924 29 10 0 00 D	- - - Lidocaína (DCI)	-	
2924 29 30 0 00 J	- - - Paracetamol (DCI)	-	DUMP-CN (184) (P)
2924 29 90	- - - Los demás	-	
2924 29 90 1 90 F	- - - Metilacetanilida y etilacetanilida y sus sales	-	
2924 29 90 2	- - - Derivados yodados de la anilidas	-	
2924 29 90 2 85 D	- - - - Iohexol	-	Ap IA
2924 29 90 2 86 B	- - - - Acido ioxaglico	-	Ap IA
2924 29 90 2 90 D	- - - - Derivados yodados de las anilidas	-	SANIT
2924 29 90 3 90 B	- - - - Acido 7-benzoilamino-4-hidroxi-naftaleno-2-sulfónico (ácido benzoil 1Sogamma)	-	
2924 29 90 4 90 J	- - - - N-Metilcarbamato de 1-naftilo	-	FITIN
2924 29 90 5 90 G	- - - - p-Benzoilaminosalicilato de calcio	-	
2924 29 90 6 90 E	- - - - Alacloro	-	FITIN
2924 29 90 9	- - - - Los demás	-	
2924 29 90 9 30 E	- - - - Flutamida (DCI)	-	SANIT, Ap IB
2924 29 90 9 40 D	- - - - 5-((R)-1-Hidroxi-2-((R)-1-metil-3-fenilpropilamino)etil)sa- licilamido-ácido 2,3-dio-O-benzoil-(+)-tartarico (1/1)	-	SANIT
2924 29 90 9 90 I	- - - - Los demás	-	SANIT
29 25	COMPUESTOS CON FUNCION CARBOXIIMIDA (INCLUIDA LA SACARINA Y SUS SALES) O CON FUNCION IMINA:		
	- Imidas y sus derivados, sales de estos productos		
2925 11 00 0	- - Sacarina y sus sales	-	
2925 11 00 0 20 C	- - - Sacarina y su sal sodica	-	
2925 11 00 0 90 F	- - - Los demás	-	
2925 19	- - Los demás	-	
2925 19 10 0 00 E	- - - 3,3',4,4',5,5',6,6'-Octabromo-N,N'-etilendiftalimida	-	
2925 19 90 0	- - - Los demás	-	
2925 19 90 0 10 G	- - - - N-Fenilmaleimida	-	
2925 19 90 0 90 I	- - - - Los demás	-	
2925 20	- Iminas y sus derivados, sales de estos productos.		
2925 20 10 0 00 B	- - Guanidina y sus sales	-	
2925 20 90	- - Los demás	-	

CODIFICACION	DESIGNACION DE LAS MERCANCIAS	UNIDADES SUPLEMENT	OBSERVACIONES
2925 20 90 1 00 C	- - - Iminas derivadas del 2-amino-1-(4-nitrofenil)-1,3-propanodiol	-	
2925 20 90 2 00 A	- - - Difenilguanidina, di-o-tolilguanidina	-	SANIT
2925 20 90 3 00 I	- - - Monoacetato de dodeciliguanidina	-	SANIT; FITIN
2925 20 90 9 00 F	- - - Los demás	-	SANIT
29 26	COMPUESTOS CON FUNCION NITRILLO:		
2926 10 00 0 00 E	- Acrilonitrilo	-	
2926 20 00 0 00 C	- 1-Cianoguanidina (diciandiamida)	-	
2926 90	- Los demás	-	
2926 90 10 0 00 F	- - 2-hidroxi-2-metilpropionitrilo (cianhidrina de acetona)	-	
2926 90 90	- - Los demás	-	
2926 90 90 1 90 H	- - - Fenilacetoneitrilo (cianuro de bencilo)	-	
2926 90 90 2 90 F	- - - Fenvalerato (ISO), cipermetrin (ISO), deltametro (ISO), diclofenil (ISO), clortalonil (ISO), loxinil (ISO), bromoxinil (ISO), fenpropatrin (ISO)	-	FITIN
2926 90 90 9	- - - Los demás	-	
2926 90 90 9 10 J	- - - (-)-N-(alfa-ciano-4-hidroxi-3-metoxi-alfa-metilfenetil) acetamida	-	SANIT
2926 90 90 9 20 H	- - - - 2-(3-fenoxifenil)propionitrilo	-	SANIT
2926 90 90 9 30 G	- - - - Isoftalonitrilo	-	SANIT
2926 90 90 9 60 D	- - - - Etoctileno (DCI)	-	SANIT
2926 90 90 9 70 C	- - - - Octoetileno (DCI)	-	SANIT
2926 90 90 9 80 B	- - - - 2-Cianoacetamida	-	SANIT; Ap IB
2926 90 90 9 85 A	- - - - Cianacetato de etilo	-	SANIT; Ap IB
2926 90 90 9 86 I	- - - - Cianacetato de metilo	-	SANIT; Ap IB
2926 90 90 9 87 G	- - - - Otros cianoacetatos de alquilo	-	SANIT; Ap IB
2926 90 90 9 90 A	- - - - Los demás	-	SANIT
29 27	COMPUESTOS DIAZOICOS, AZOICOS O AZOXI:		
2927 00 00 1 00 D	- Aminoazobenceno y aminoazotolueno, sus derivados sulfónicos, disulfónicos y nitrados; diazonaftolsulfónico y diazonaftolnitrosulfónico, diazonaftaleno-sulfónico y diazonaftaleno-nitrosulfónico	-	
2927 00 00 2 00 B	- Sales de diazonio y copulantes diazoicos, azoicos y azoxi utilizados para estas sales	-	
2927 00 00 9 00 G	- Los demás	-	

CODIFICACION	DESIGNACION DE LAS MERCANCIAS	UNIDADES SUPLEMENT	OBSERVACIONES
29.28	DERIVADOS ORGANICOS DE LA HIDRAZINA O DE LA HIDROXILAMINA:		
2928 00 00 1 90 D	- Hidrazida del ácido cianacético	-	
2928 00 00 2 90 B	- Foxim (ISO)	-	SANIT
2928 00 00 9	- Los demás	-	
2928 00 00 9 20 D	- - Carbídopa (DCI)	-	SANIT, Ap IB
2928 00 00 9 30 C	- - Clorhidrato de robenidina (DCIM)	-	SANIT
2928 00 00 9 40 B	- - N,N-dietilhidroxilamina	-	SANIT, Ap IB
2928 00 00 9 50 A	- - 3,3'-bis(3,5-di-terc-butil-4-hidroxifenil)-N,N'-dipropionamida	-	SANIT
2928 00 00 9 60 J	- - 2,4,6-Triclorofenilhidracina	-	SANIT
2928 00 00 9 90 G	- - Los demás	-	SANIT
29.29	COMPUESTOS CON OTRAS FUNCIONES NITROGENADAS:		
2929 10 00	- Isocianatos:		
2929 10 00 1 90 A	- - Diisocianato de toluileno	-	
2929 10 00 9	- - Los demás:		
2929 10 00 9 20 A	- - - Mezcla de isómeros de diisocianato de metilendiciclohexilo	-	
2929 10 00 9 30 J	- - - Diisocianato de p-fenileno	-	
2929 10 00 9 40 I	- - - trans-Diisocianato de ciclohex-1,4-ileno para la fabricación de poliuretanos elastómeros termoplásticos (4)	-	
2929 10 00 9 50 H	- - - Diisocianato de 3,3'-dimetilbifenilo-4,4'-diilo	-	
2929 10 00 9 90 D	- - - Los demás	-	
2929 90 00 0	- Los demás:		
2929 90 00 0 85 F	- - Isofenros (ISO), propetamfos (ISO)	-	Ap II
2929 90 00 0 90 F	- - Los demás	-	
	X. COMPUESTOS ORGANO-INORGANICOS, COMPUESTOS HETEROCICLICOS, ACIDOS NUCLEICOS Y SUS SALES, Y SULFONAMIDAS.		
29.30	TIOCOMPUESTOS ORGANICOS:		
2930 10 00 0 00 I	- Ditiocarbonatos (xantatos y xantogenatos)	-	SANIT
2930 20 00	- Tio-carbamatos y ditiocarbamatos:		
2930 20 00 1 00 E	- - Esteres del ácido tiocarbámico o de sus derivados	-	SANIT, FITIN
2930 20 00 9 00 H	- - Los demás	-	SANIT, FITIN
2930 30 00 0 00 E	- Mono-, di- o tetrasulfuros de tiourama.	-	SANIT

CODIFICACION	DESIGNACION DE LAS MERCANCIAS	UNIDADES SUPLEMENT	OBSERVACIONES
2930 40 00 0 00 C	- Metionina.	-	SANIT
2930 90	- Los demás		
2930 90 10 0	- - Cisteína, cistina y sus derivados.		
2930 90 10 0 10 I	- - - Sal sódica de cistatantina (DCIM)	-	SANIT, Ap IB
2930 90 10 0 90 A	- - - Los demás	-	SANIT
2930 90 20 0 00 H	- - Tiodiglicol (DCI) (2,2'-tiodietanol)	-	SANIT
2930 90 80	- - Los demás		
2930 90 80 1 90 D	- - - Tiourea.	-	SANIT
2930 90 80 2	- - - Acido tioglicólico, sus sales y sus ésteres		
2930 90 80 2 85 B	- - - - Acido tioglicólico	-	SANIT, Ap IA
2930 90 80 2 90 B	- - - - Sales y ésteres	-	SANIT
2930 90 80 3 90 J	- - - - Tiofosfatos:		
2930 90 80 3 90 J	- - - - Malation (ISO)	-	SANIT, FITIN
2930 90 80 4 90 H	- - - - O,O'-Dimetil-S-ftalimidometil-fosforoditioato (Fosmet) (ISO).	-	SANIT, FITIN
2930 90 80 5	- - - - Otros tiofosfatos		
2930 90 80 5 06 A	- - - - Etoprofos (ISO)	-	SANIT, FITIN
2930 90 80 5 85 E	- - - - Acefato (ISO)	-	SANIT, FITIN, Ap IA
2930 90 80 5 90 E	- - - - Los demás	-	SANIT, FITIN
2930 90 80 6	- - - - Betametilmercaptopropionaldehído, carbifenotion (ISO), clobenside (ISO), demeton (ISO), demeton-S-metilsulfona (ISO), disulfoton (ISO), etiofencarb (ISO), fenamifos (ISO), fention (ISO), forato (ISO), mercaptodimetur (ISO), metamidofos (ISO), metil isotiocianato (ISO), metiloxidimetón (ISO), metomilo (ISO), sulprofos (ISO), terbufos (ISO), tiofanato metil (ISO), tiofanox (ISO), tiometon (ISO), vamidotion (ISO)		
2930 90 80 6 11 I	- - - - Tiofanato-metil (ISO)	-	SANIT, FITIN
2930 90 80 6 90 C	- - - - Los demás	-	SANIT, FITIN
2930 90 80 7 90 A	- - - Otros derivados de los tiofosfatos	-	SANIT
2930 90 80 9	- - - Los demás		
2930 90 80 9 01 D	- - - - Bis(3-(3,5-di-terc-butil-4-hidroxifenil)propionato de 2,2 tiodietilo	-	SANIT
2930 90 80 9 04 H	- - - - Tiofenol	-	SANIT
2930 90 80 9 05 E	- - - - Probucof (DCI).	-	SANIT
2930 90 80 9 07 A	- - - - Netobimina (DCI)	-	SANIT
2930 90 80 9 09 G	- - - - 3,3 Dimetil-1-metil-tiobutanona-oxima	-	SANIT
2930 90 80 9 90 G	- - - - Los demás	-	SANIT

CODIFICACION	DESIGNACION DE LAS MERCANCIAS	UNIDADES SUPLEMENT	OBSERVACIONES
29.31	LOS DEMAS COMPUESTOS ORGANO-INORGANICOS:		
2931 00 10 00 00 H	- Metilfosfonato de dimetilo.	-	
2931 00 20 00 00 F	- Difluoruro de metilfosfonilo (difluoruro metilfosfonico)	-	
2931 00 30 00 00 D	- Dicloriguro de metilfosfonilo (dicloruro metilfosfonico)	-	
2931 00 90	- Los demás:		
2931 00 90 1 90 J	- - Compuestos organomercuricos.	-	PP
2931 00 90 2 90 H	- - Compuestos organoarseniados.	-	
2931 00 90 3 90 F	- - Tetraetilplomo	-	
	- - Fosfonatos		
2931 00 90 4 90 D	- - - Triclorfon (ISO)	-	
2931 00 90 5 90 A	- - - Otros fosfonatos	-	
2931 00 90 9	- - Los demás:		
2931 00 90 9 20 J	- - - Acido 2-cloroetilfosfonico.	-	
2931 00 90 9 30 I	- - - Acido 2-difenilfosfinobenzoico.	-	
2931 00 90 9 90 C	- - - Los demás	-	
29.32	COMPUESTOS HETEROCICLICOS CON HETEROATOMO(S) DE OXIGENO EXCLUSIVAMENTE:		
	- Compuestos con un ciclo furano (incluso hidrogenado), sin condensar:		
2932 11 00 0	- - Tetrahidrofurano:		
2932 11 00 0 10 E	- - - Que no contenga mas de un total de 40 mg por litro de tetrahidro-2-metilfurano y tetrahidro-3-metilfurano para la fabricación de alfa-4-hidroxi-butil-omega-hidroxipolioxitetrametileno (4)	-	Ap IB
2932 11 00 0 90 G	- - - Los demás	-	
2932 12 00 0 00 E	- - 2-Furaldehido (furfural).	-	
2932 13 00 0	- - Alcohol furfuralico y alcohol tetrahidrofurfuralico:		
2932 13 00 0 1 90 C	- - - Alcohol furfuralico	-	
2932 13 00 0 2 10 I	- - - Alcohol tetrahidrofurfuralico.	-	
2932 19 00 0	- - Los demás		
	- - Nitrofuranos:		
2932 19 00 0 1 90 G	- - - Nitrofurazona.	-	
2932 19 00 0 2	- - - Otros nitrofuranos	-	
2932 19 00 0 2 20 B	- - - - Diacetato de 5-nitrofurfurilideno	-	

CODIFICACION	DESIGNACION DE LAS MERCANCIAS	UNIDADES SUPLEMENT	OBSERVACIONES
2932 19 00 0 2 90 E	- - - - Los demás.	-	
2932 19 00 0 3 90 C	- - - Compuestos que presenten además funciones iminas derivadas del 2-amino-1-(4-nitrofenil)-1,3-propanodiol	-	
2932 19 00 0 9	- - Los demás		
2932 19 00 0 9 30 F	- - - Compuestos anhidridos del manitol o del sorbitol, excepto el maltol y el isomaltol	-	SANIT
2932 19 00 0 9 40 E	- - - Furano, de pureza igual o superior al 99%, en peso	-	SANIT
2932 19 00 0 9 85 J	- - - Ranitidina (DCI)	-	SANIT, Ap IA
2932 19 00 0 9 90 J	- - - Los demás	-	SANIT
	- Lactonas.		
2932 21 00 0 00 D	- - Cumarina, metilcumarinas y etilcumarinas.	-	SANIT
2932 29	- Las demás lactonas:		
2932 29 10 00 00 D	- - Feniltaleina	-	SANIT
2932 29 90 0	- - - Las demás		
2932 29 90 0 10 F	- - - Glucorolactona (DCI).	-	
2932 29 90 0 15 E	- - - 2'-Anilino-6'-(etil(isopentil)amino)-3'-metilspiro(isobenzofuran o-1(3H), 9'-xanteno)-3-ona	-	
2932 29 90 0 20 E	- - - Acido 1-hidroxi-4-(1-(4-hidroxi-3-metoxicarbonil)-1-naftil)-3-oxo-1H-3-benzod(i)isocromen-1-ii)-6-octadeciloxi-2-naftoico	-	
2932 29 90 0 25 D	- - - 2'-Cloro-6'-(dietilamino)-3'-metilspiro(isobenzofuran o-1(3H), 9'-xanteno)-3-ona	-	
2932 29 90 0 30 D	- - - 13,14,15,16-tetranorlabdano -12,8-alfa-lactona	-	
2932 29 90 0 40 C	- - - 3'-Cloro-6'-ciclohexilaminoespiro(inobenzofurano-1(3 H) 9'-xanteno)-3-ona	-	
2932 29 90 0 50 B	- - - 6'-(N-etil-p-toluidino)-2'-(N-metilnilino)espiro (isobenzofurano-1(3 H), 9'-xanteno)-3-ona	-	
2932 29 90 0 60 A	- - - 6'-(N-etil-p-toluidino)-2'-metilspiro(isobenzofurano -1(3H), 9'-xanteno)-3-ona	-	
2932 29 90 0 70 J	- - - 2'-Anilino-6'-(N-etil-p-toluidino)-3'-metilspiro(isobenzofurano -1(3H), 9'-xanteno)-3-ona	-	
2932 29 90 0 80 I	- - - Etopósido (DCI)	-	
2932 29 90 0 90 H	- - - Las demás	-	
2932 90	- Los demás		
2932 90 10 00 00 H	- - Benzofurano (cumarona)	-	
2932 90 30 00 00 D	- - Eteres internos	-	
2932 90 50 00 00 I	- - Epóxidos con cuatro átomos en el ciclo	-	

CODIFICACION	DESIGNACION DE LAS MERCANCIAS	UNIDADES SUPLEMENT	OBSERVACIONES
2932 50 70	- - Acetales cíclicos y semiacetales internos incluso con otras funciones oxigenadas y sus derivados halogenados, sulfonados, nitrados y nitrosados	-	
	- - - Acetales:		
2932 90 70 1 90 D	- - - - Butóxido de piperonilo	-	
2932 90 70 2 90 B	- - - - Piperonal (Heliotropina)	-	
2932 90 70 3 90 J	- - - - Sulfoxido (ISO)	-	
2932 90 70 4	- - - - Los demás:		
2932 90 70 4 10 F	- - - - Alfa-D-glucosido de metilo	-	
2932 90 70 4 30 D	- - - - Clorhidrato de glucosamina (DCIM)	-	
2932 90 70 4 60 A	- - - - (2S R)-espirost-5-en-3-beta-ol (diosgenina) y sus ésteres	-	
2932 90 70 4 70 J	- - - - Bendiocarb (ISO)	-	FITIN
2932 90 70 4 90 H	- - - - Los demás	-	
	- - - Semiacetales:		
2932 90 70 5 90 E	- - - - Con función aldehído	-	
2932 90 70 6 90 C	- - - - Con funciones cetona o quinona	-	
2932 90 70 9 80 H	- - - - 1,3,2,4-Di-O-benciliden-D-glucitol de una purez superior o igual al 96% en peso	-	
2932 90 70 9 90 G	- - - - Los demás	-	
2932 90 90 0	- - Los demás:		
2932 90 90 0 10 J	- - - Compuestos anhidridos del manitol o del sorbitol, excepto el manitol y el isomaltol	-	
2932 90 90 0 90 B	- - - Los demás	-	
29 33	COMPUESTOS HETEROCICLICOS CON HETEROATOMO(S) DE NITROGENO EXCLUSIVAMENTE; ACIDOS NUCLEICOS Y SUS SALES:		
	- Compuestos con un ciclo pirazol (incluso hidrogenados), sin condensar		
2933 11	- - Fenazona (antipirina) y sus derivados		
2933 11 10 0 00 C	- - - Propifenazona (DCI)	-	SANIT
2933 11 90 0 00 F	- - - Los demás	-	SANIT
2933 19	- - Los demás:		
2933 19 10 0 00 E	- - - Fenilbutazona (DCI)	-	SANIT
2933 19 90	- - - Los demás	-	
2933 19 90 1 00 F	- - - Sales de fenilbutazona	-	SANIT

CODIFICACION	DESIGNACION DE LAS MERCANCIAS	UNIDADES SUPLEMENT	OBSERVACIONES
2933 19 90 9 00 I	- - - - Los demás	-	SANIT
	- Compuestos con un ciclo imidazol (incluso hidrogenados), sin condensar:		
2933 21 00 0 00 C	- - Hidantoina y sus derivados	-	SANIT
2933 28	- - Los demás:		
2933 29 10 0 00 C	- - - Clorhidrato de nafazolina (DCIM) y nitrato de nafazolina (DCIM) fentolamina (DCI), clorhidrato de tolazolina (DCIM)	-	SANIT
2933 29 90 0	- - - Los demás	-	SANIT
2933 29 90 0 10 E	- - - Enoximona (DCI)	-	SANIT
2933 29 90 0 90 G	- - - Los demás	-	SANIT
	- Compuestos con un ciclo piridina (incluso hidrogenados), sin condensar:		
2933 31 00 0 00 A	- - Piridina y sus sales	-	SANIT
2933 39	- - Los demás:		
2933 39 10 0 00 A	- - - Iproniazida (DCI), clorhidrato de ketobemidona (DCIM), bromuro de piridostigmina (DCI)	-	SANIT
2933 39 90	- - - Los demás:		
2933 39 90 1 90 C	- - - - Esteres del ácido nicotínico (DCIM), nikitamida (DCI) y sus sales, 3-picolina	-	SANIT
2933 39 90 2 90 A	- - - - Hidrazida del ácido isonicotínico	-	SANIT
2933 39 90 9	- - - - Los demás:		
2933 39 90 9 01 C	- - - - Diclóridrato de carpipramina (DCIM)	-	SANIT
2933 39 90 9 02 A	- - - - Metilsulfato de difemanil (DCI)	-	SANIT; Ap IB
2933 39 90 9 03 I	- - - - Dimaleato de azatidina (DCIM)	-	SANIT; Ap IB
2933 39 90 9 04 G	- - - - Acido 2-(4-piridil)etanosulfónico	-	SANIT
2933 39 90 9 05 D	- - - - Clorhidrato de encainida (DCIM)	-	SANIT
2933 39 90 9 06 B	- - - - 2,3,5,6-tetracloropiridina	-	SANIT
2933 39 90 9 07 J	- - - - Flunixin meglumina (DCIM)	-	SANIT; Ap IB
2933 39 90 9 09 F	- - - - Isonicotinonitrilo	-	SANIT
2933 39 90 9 11 B	- - - - Acido 3,6-dicloropiridina-2-carboxílico	-	SANIT
2933 39 90 9 12 J	- - - - 3,6-dicloropiridina-2-carboxilato de 2-hidroxietilamonio	-	SANIT
2933 39 90 9 13 H	- - - - Diclóriduro de 4,4'-bis(hidroxiiminometil)-1,1'-bioxidimetilendipiridinilo	-	SANIT
2933 39 90 9 14 F	- - - - (RS)-1-(2-(4-clorobenciloxi)etil)piperidina, y sus sales	-	SANIT
2933 39 90 9 15 C	- - - - 3,5,6-tricloro-2-piridiloxiacetato de 2-butoxiatilo	-	SANIT
2933 39 90 9 16 A	- - - - Butorfanol (DCI) y sus sales	-	SANIT

CODIFICACION	DESIGNACION DE LAS MERCANCIAS	UNIDADES SUPLEMENT.	OBSERVACIONES
2933.39.90.9.17.I	- - - - 3,5-Dicloro-2,4,6-trifluoropiridina	-	SANIT
2933.39.90.9.18.G	- - - - Acido piridina-2,3-dicarboxílico	-	SANIT
2933.39.90.9.19.E	- - - - Cloruro de obidoxima (DCI)	-	SANIT
2933.39.90.9.85.F	- - - - Clorpirifos técnico	-	SANIT; Ap IA
2933.39.90.9.90.F	- - - - Los demás	-	SANIT
2933.40	- Compuestos que presentan una estructura con ciclos quinoleina o isoquinoleina (incluido hidrogenado), sin otras condensaciones.		
2933.40.10.0.00.H	- Derivados halogenados de la quinoleina, derivados de los ácidos quinoleinacarboxílicos	-	SANIT
2933.40.90.0.00.A	- Los demás	-	SANIT; FITIN
	- Compuestos con un ciclo pirimidina (incluido hidrogenado) o piperazina; Ácidos nucleicos y sus sales:		
2933.51	- Malonilurea (ácido barbitúrico) y sus derivados, sales de estos productos		
2933.51.10.0.00.D	- Fenobarbital (DCI) y sus sales	-	SANIT
2933.51.30.0.00.J	- Barbital (DCI) y sus sales.	-	SANIT
2933.51.90.0.00.G	- Los demás	-	SANIT
2933.59	- Los demás		
2933.59.10.0.00.F	- Diazinon (ISO)	-	SANIT; FITIN
2933.59.90.0	- Los demás:		
2933.59.90.0.20.G	- 1,4-diazabicyclo(2.2.2)octano (triethylendiamina)	-	SANIT
2933.59.90.0.30.F	- Clorhidrato de amprolio (DCIM)	-	SANIT; Ap IB
2933.59.90.0.60.C	- Minoxidil (DCI)	-	SANIT; Ap IB
2933.59.90.0.70.B	- Acido 1-etil-6-fluoro-1,4-dihidro-4-oxo-7-piperazin-1(1H)-1,8-naftiridina-3-carboxílico, sus sales y sus ésteres	-	SANIT
2933.59.90.0.90.J	- Los demás	-	SANIT
	- Compuestos con un ciclo triazina (incluido hidrogenado), sin condensar:		
2933.61.00.0.00.D	- Melamina	-	SANIT
2933.69	- Los demás:		
2933.69.10	- Atrazina (ISO); propezina (ISO); simazina (ISO); hexahidro-1,3,5-trinitro-1,3,5-triazina (hexógeno, trimetilentrinitramina)		
2933.69.10.1.00.B	- Atrazina (ISO); simazina (ISO)	-	SANIT; FITIN
2933.69.10.2.00.J	- Hexahidro-1,3,5-trinitro-1,3,5-triazina (hexógeno, trimetilentrinitramina)	-	SANIT; FITIN
2933.69.10.9.00.E	- Los demás	-	SANIT; FITIN

CODIFICACION	DESIGNACION DE LAS MERCANCIAS	UNIDADES SUPLEMENT.	OBSERVACIONES
2933.69.90	- Los demás		
2933.69.90.1.90.F	- Cloruro de cianurilo.	-	SANIT
2933.69.90.2.90.D	- Acido cianúrico	-	SANIT
2933.69.90.3.90.B	- Acido tricloroisocianúrico y cloroisocianuratos de sodio o de potasio; Metil azinfos(ISO)(ditiófosfato de D,O-dimetilo y S-(4-oxo-1,2,3-benzotriazin-3(4H)-ilmetilo	-	SANIT
2933.69.90.9	- Los demás		
2933.69.90.9.10.G	- 2,6-di-terc-butil-4(4,6-bis(ociltilio)-1,3,5-triazin-2-yl-amino)fenol	-	SANIT
2933.69.90.9.20.F	- 1,3,5-tris-(4-terc-butil-3-hidroxi-2,6-dimetilbencil)-1,3,5-triazina-2,4,6(1H,3H,5H)-triona.	-	SANIT
2933.69.90.9.90.I	- Los demás	-	SANIT
	- Lactamas		
2933.71.00.0.00.B	- 6-Hexanolactama (epsilon caprolactama)	-	SANIT
2933.79.00	- Las demás lactamas:		
2933.79.00.1.90.C	- 2-oxopiperididnilacetamida.	-	SANIT
2933.79.00.9	- Los demás		
2933.79.00.9.20.C	- Clorhidrato de carteolol (DCIM)	-	SANIT
2933.79.00.9.85.F	- Vinilpiperidona.	-	SANIT; Ap IB
2933.79.00.9.90.F	- Los demás	-	SANIT
2933.90	- Los demás:		
2933.90.10	- Metenamina (DCI) (hexametilentetramina); bencimidazol-2-tiol (mercaptobencimidazol)		
2933.90.10.1.10.D	- Metenamina (DCI) (hexametilentetramina)	-	SANIT
2933.90.10.2.90.D	- Bencimidazol-2-tiol(mercaptobencimidazol)	-	SANIT
2933.90.30.0.00.C	- Indol, 3-metilindol (escatol), 5-alil-6,7-dihidro-5H-dibenzo (c,e) azepina (azapetina), clordiazepóxido (DCI), dextrometorfano (DCI), fenindamina (DCI) y sus sales, clorhidrato de imipramina (DCIM)	-	SANIT
2933.90.50.0.00.H	- Monozepinas.	-	SANIT
2933.90.60	- Dizepinas		
2933.90.60.0.10.E	- Estazolam (DCI)	-	SANIT
2933.90.60.0.30.C	- Alprazolam (DCI)	-	SANIT
2933.90.60.0.85.G	- Triazolam (DCI)	-	SANIT; Ap IB
2933.90.60.0.90.G	- Los demás	-	SANIT
2933.90.70.0.00.D	- Azocinas, hidrogenadas o no	-	SANIT

CODIFICACION	DESIGNACION DE LAS MERCANCIAS	UNIDADES SUPLEMENT.	OBSERVACIONES
2933 90 90	- - Los demás	-	
	- - - Carbazol y sus derivados	-	
2933 90 90 1 90 I	- - - - Carbazol	-	SANIT
2933 90 90 2 90 G	- - - - Indofenol del carbazol	-	SANIT
2933 90 90 3 90 E	- - - - Otros derivados del carbazol	-	SANIT
	- - - Los demás	-	
2933 90 90 4 90 C	- - - - Sales y derivados de sustitución de la metanamina (hexametilentetramina)	-	SANIT
2933 90 90 5 90 J	- - - - Paraquat (ISO)	-	SANIT, FITIN
2933 90 90 6 90 H	- - - - Captafol (ISO), Captan (ISO), Folpet (ISO)	-	SANIT, FITIN
2933 90 90 7 90 F	- - - - Carbendazima (ISO), Benomilo (ISO)	-	SANIT, FITIN
	- - - Los demás	-	
2933 90 90 8 90 D	- - - - Oxido de triazifludinifosfina	-	SANIT, PP
2933 90 90 9 11 H	- - - - Octrizol (DCI)	-	SANIT
2933 90 90 9 12 F	- - - - Drometrizol (DCI)	-	SANIT
2933 90 90 9 13 D	- - - - (2S)-1-(3-Acetilfitio-2-metil-1-oxopropil)-L-prolina	-	SANIT
2933 90 90 9 15 I	- - - - 2,4-di-terc-butil-6-(5-clorobenzotriazol-2-il)fenol	-	SANIT
2933 90 90 9 16 G	- - - - Bromuro de prifinio (DCI)	-	SANIT
2933 90 90 9 18 C	- - - - Captopril (DCI)	-	SANIT
2933 90 90 9 19 A	- - - - Triptófano	-	SANIT
2933 90 90 9 90 B	- - - - Los demás	-	SANIT
29 34	LOS DEMAS COMPUESTOS HETEROCICLICOS:		
2934 10 00 0	- Compuestos con un ciclo tiazol (incluso hidrogenado), sin condensar:		
2934 10 00 0 85 F	- - Famotidina (DCI)	-	Ad. IA
2934 10 00 0 88 D	- - 4-(2-aminotilmetil)-1,3-tiazol-2-ilmetil-dimetilamina	-	Ad. IB
2934 10 00 0 90 F	- - Los demás	-	
2934 20	- Compuestos que presentan una estructura con ciclos benzotiazol (incluso hidrogenados), sin otras condensaciones		
2934 20 10 0 00 A	- - Disulfuro de di-(benzotiazol-2-ilo)	-	
2934 20 30 0 00 G	- - Benzotiazol-2-tiol (mercaptobenzotiazol) y sus sales	-	
2934 20 50 0	- Derivados del benzotiazol-2-tiol (mercaptobenzotiazol) (excepto las sales del benzotiazol-2-tiol)		

CODIFICACION	DESIGNACION DE LAS MERCANCIAS	UNIDADES SUPLEMENT.	OBSERVACIONES
2934 20 50 0 85 C	- - 2-(tiacianometil-tio)benzotiazol	-	Ad. IA
2934 20 50 0 90 C	- - Los demás	-	
2934 20 80	- Los demás		
2934 20 90 1 00 B	- - Derivados del disulfuro de di(benzotiazol-2-ilo) y sus sales	-	
2934 20 90 9 00 E	- - Los demás	-	
2934 30	- Compuestos que presentan una estructura con ciclos fenotiazina (incluso hidrogenados), sin otras condensaciones		
2934 30 10 0 00 I	- - Tietilperazina (DCI); tioridazina (DCI) y sus sales	-	
2934 30 90	- Los demás		
2934 30 90 0 10 A	- - 10-Benzol-3,7-bis(dimetilamino)fenotiazina	-	
2934 30 90 0 20 J	- - Levomepromamina y prometamina	-	
2934 30 80 0 90 C	- - Los demás	-	
2934 90	- Los demás		
2934 90 10 0 00 F	- - Tiofeno	-	
2934 90 30 0 00 B	- - Clorprotixeno (DCI), tenalidina (DCI), sus tartratos y maleatos	-	
2934 90 40 0 00 J	- - Furazolidona (DCI)	-	
2934 90 50	- Monotiamonocazepinas, hidrogenadas o no:		
2934 90 50 0 10 F	- - Clorhidrato de diltiazem (DCI)	-	
2934 90 50 0 90 H	- - Los demás	-	
2934 90 60 0	- Monotioles, hidrogenados o no		
2934 90 60 0 10 D	- - Clotiazepam (DCI)	-	
2934 90 60 0 20 C	- - Bromuro de timentidol (DCI)	-	
2934 90 60 0 30 B	- - Teniposido (DCI)	-	
2934 90 60 0 40 A	- - Etizolam (DCI)	-	
2934 90 60 0 50 J	- - Bromuro de tiquizol (DCI)	-	
2934 90 60 0 90 F	- - Los demás	-	
2934 90 70	- Monooxamonoazinas, hidrogenadas o no		
2934 90 70 0 10 B	- - Ofloxacin (DCI)	-	
2934 90 70 0 20 A	- - Timolol (DCI)	-	Ad. IB
2934 90 70 0 90 D	- - Los demás	-	
2934 90 80 0 00 A	- Monotilinas		
2934 90 90	- Los demás		

CODIFICACION	DESIGNACION DE LAS MERCANCIAS	UNIDADES SUPLEMENT.	OBSERVACIONES
2934 90 90 1 90 H	- - - Acido 6-aminopenicilánico, sus derivados, sus sales y sus ésteres	-	
2934 90 90 2 90 F	- - - Acido 7-aminocetofalosporánico, sus derivados, sus sales y sus ésteres	-	
2934 90 90 3 90 D	- - - Acido 7-aminodesacetoxicetofalosporánico, sus derivados, sus sales y sus ésteres	-	
2934 90 90 4 90 B	- - - Sulfonas y sulfamidas	-	
2934 90 90 5 90 I	- - - Butocarboxin (ISO), Clortiamina (ISO)	-	
2934 90 90 6	- - - Los demás	-	
2934 90 90 9 11 G	- - - Zetepina (DCI)	-	
2934 90 90 9 13 C	- - - 1-etil-1,4-dihidro-4-oxo-1,3-dioxolo (4,5-g)cinolina-3-carbonitrilo	-	
2934 90 90 9 14 A	- - - 2-clorodibenzo(bf)(1,4)oxazepin-11(10H)-ona	-	
2934 90 90 9 16 F	- - - Acido (6R, 7R)-3-acetoximetil-7-((1R)-2-formiloxi-2-fenilacetamido)-8-oxo-5-tia-1-azabicyclo (4,2,0)oct-2-eno-2-carboxílico, sus sales y sus ésteres	-	
2934 90 90 9 16 B	- - - Diazoxida (DCI)	-	Ap IB
2934 90 90 9 19 J	- - - Fosfato de adenosina (DCI)	-	
2934 90 90 9 21 F	- - - Tegafur (DCI)	-	
2934 90 90 9 22 D	- - - Bis(2-hidroxiethyl) succinato de (9,10-dihidro-10-oxa-9-oxo-10-lambda-5-rosfa-10-fenanthril-metil)	-	
2934 90 90 9 28 A	- - - 3-((-1-ethyl)-1-metilpropil)isoxazol-5-ilamina	-	
2934 90 90 9 29 I	- - - (2,3-dihidro-3-oxobenzo (d)isotiazol-2-yl)-N-5-metilisoxazol-3-ilacetamida-S,S-dioxido	-	
2934 90 90 9 85 A	- - - Clorhidrato de butamina	-	Ap IA
2934 90 90 9 86 I	- - - Sal potásica del ácido clavulánico	-	Ap IA
2934 90 90 9 90 A	- - - Los demás	-	
29.35	SULFONAMIDAS:		
2935 00 00 1	- Sulfonamidas cloradas (cloramidas) y sus sales, sulfaguanidina (DCI) (p-aminobencenosulfaguanidina), sulfatiazol (DCI) (p-aminobencenosulfamidotiazol) sus derivados (ftalil, succinil, formil), p-aminobencenosulfonamida y sus sales	-	
2935 00 00 1 20 B	- Sulfaguanidina (DCI)	-	SANIT
2935 00 00 1 30 A	- Sulfatiazol (DCI)	-	SANIT
2935 00 00 1 90 E	- Las demás	-	SANIT
2935 00 00 2 90 C	- Toluenosulfonamidas	-	SANIT
2935 00 00 9	- Las demás	-	
2935 00 00 9 30 D	- Sales de sulfatiazol (DCI)	-	SANIT

CODIFICACION	DESIGNACION DE LAS MERCANCIAS	UNIDADES SUPLEMENT.	OBSERVACIONES
2935 00 00 9 50 B	- - Acido 3-((1-(7-hexadecano-1-sulfonamido)indol-3-yl)-3-oxo-1H-3H-benzo(d)isocromen-1-yl)indol-7-carboxílico	-	SANIT
2935 00 00 9 60 A	- Sulfadimetoxina (DCI) y su sal sódica	-	SANIT
2935 00 00 9 85 H	- Asulam (ISO)	-	SANIT, Ap IA
2935 00 00 9 90 H	- Las demás	-	SANIT
	XI. PROVITAMINAS, VITAMINAS Y HORMONAS.		
29.36	PROVITAMINAS Y VITAMINAS, NATURALES O REPRODUCIDAS POR SINTESIS (INCLUIDOS LOS CONCENTRADOS NATURALES) Y SUS DERIVADOS UTILIZADOS PRINCIPALMENTE COMO VITAMINAS, MEZCLADOS O NO ENTRE SI O EN DISOLUCIONES DE CUALQUIER CLASE:		
2936 10 00 0 00 C	- Provitaminas sin mezclas	-	SANIT
	- Vitaminas y sus derivados, sin mezclar	-	
2936 21 00 0 00 J	- Vitaminas A y sus derivados	-	SANIT
2936 22 00 0 00 I	- Vitamina B1 y sus derivados	-	SANIT
2936 23 00 0 00 H	- Vitamina B2 y sus derivados	-	SANIT
2936 24 00 0	- Acido D- o DL pantoténico (vitamina B[13]s o vitamina B[15]s) y sus derivados	-	
2936 24 00 0 10 F	- - Dexapantenol (DCI)	-	SANIT
2936 24 00 0 90 H	- - Los demás	-	SANIT
2936 25 00 0 00 F	- Vitamina B6 y sus derivados	-	SANIT
2936 26 00	- Vitamina B12 y sus derivados	-	
2936 26 00 1 00 C	- - Hidroxocobalamina y dibecozida, sus sales, sus ésteres y sus derivados	-	SANIT
	- - Las demás	-	
2936 26 00 2 00 A	- - - Cristalizadas	-	SANIT
2936 26 00 3 00 I	- - - Sin cristalizar	-	SANIT
2936 27 00 0 00 D	- Vitamina C y sus derivados	-	SANIT
2936 28 00 0 00 C	- Vitamina E y sus derivados	-	SANIT
2936 29	- Las demás vitaminas y sus derivados	-	
2936 29 10 0	- - Vitamina B9 y sus derivados	-	
2936 29 10 0 10 I	- - - Acido fólico (DCI)	-	SANIT
2936 29 10 0 90 A	- - - Los demás	-	SANIT
2936 29 30 0 00 F	- - Vitamina H y sus derivados	-	SANIT
2936 29 90 0 00 C	- - Los demás	-	SANIT
2936 90	- Los demás, incluso los concentrados naturales	-	

CODIFICACION	DESIGNACION DE LAS MERCANCIAS	UNIDADES SUPLEMENT	OBSERVACIONES
2936 90 11 0 00 C	- - Concentrados naturales de vitaminas.	-	SANIT
2936 90 19 0 00 E	- - - Concentrados naturales de vitaminas A+D.	-	SANIT
2936 90 90 0 00 G	- - - Los demás.	-	SANIT
2936 90 90 0 00 G	- - Mezclas, incluso en soluciones de cualquier clase.	-	SANIT
29.37	HORMONAS, NATURALES O REPRODUCIDAS POR SINTESIS; SUS DERIVADOS UTILIZADOS PRINCIPALMENTE COMO HORMONAS; LOS DEMAS ESTEROIDES UTILIZADOS PRINCIPALMENTE COMO HORMONAS:		
2937 10	- Hormonas del lóbulo anterior de la hipófisis y similares, y sus derivados		
2937 10 10 0	- - Hormonas gonadotropas		
2937 10 10 0 10 J	- - - Gonadotropina sérica (DCI)	GN	SANIT
2937 10 10 0 90 A	- - - Las demás.	GN	SANIT
2937 10 90 0	- - Las demás:		
2937 10 90 0 10 B	- - - Tartrato de protirelina (DCIM)	GN	SANIT
2937 10 90 0 90 D	- - - Las demás.	GN	SANIT
	- Hormonas cortico-suprarrenales y sus derivados:		
2937 21 00 0 00 I	- - Cortisona, hidrocortisona, prednisona (dehidrocortisona) y prednisolona (dehidroprednisona)	GN	SANIT
2937 22 00 0	- - Derivados halogenados de las hormonas cortico-suprarrenales		
2937 22 00 0 30 E	- - - Diacetato de diflorasona (DCIM)	GN	SANIT
2937 22 00 0 90 I	- - - Los demás.	GN	SANIT
2937 29	- - Los demás:		
2937 29 10 0 00 J	- - - Acetatos de cortisona o de hidrocortisona.	GN	SANIT
2937 29 90 0	- - - Los demás:		
2937 29 90 0 10 A	- - - - Metilprednisolona (DCI), sus sales y sus ésteres.	GN	SANIT
2937 29 90 0 20 J	- - - - Furcato de mometasona (DCIM)	GN	SANIT
2937 29 90 0 30 I	- - - - 17,21-dipropionato de alclometasona (DCIM)	GN	SANIT; Ap IB
2937 29 90 0 85 C	- - - - 17,21 dipropionato de betametasona (DCIM)	GN	SANIT; Ap IB
2937 29 90 0 90 C	- - - - Los demás.	GN	SANIT
	- Las demás hormonas y sus derivados, los demás esteroides utilizados principalmente como hormonas.		
2937 91 00 0 00 D	- - Insulina y sus sales.	GN	SANIT
2937 92 00 0 00 C	- - Estrógenos y progestógenos	GN	SANIT
2937 99 00 0	- - Los demás:		

CODIFICACION	DESIGNACION DE LAS MERCANCIAS	UNIDADES SUPLEMENT	OBSERVACIONES
2937 99 00 0 10 E	- - - Calcitonina (DCI), porcina	GN	SANIT
2937 99 00 0 20 D	- - - Calcitonina (DCI), de tipo salmon y sus sales.	GN	SANIT
2937 99 00 0 80 G	- - - Los demás.	GN	SANIT
29.38	XII. HETEROSIDOS Y ALCALOIDES VEGETALES, NATURALES O REPRODUCIDOS POR SINTESIS; SUS SALES, ETÉRES, ÉSTERES Y DEMAS DERIVADOS.		
2938 10 00 0 00 A	- Rutósido (rutina) y sus derivados	-	SANIT
2938 90	- Los demás:		
2938 90 10 0 00 B	- - Metaróidos de la digital	-	SANIT
2938 90 30 0 00 H	- - Glicirricina y glicirrizatos.	-	SANIT
2938 90 90 0	- - Los demás:		
2938 90 90 0 85 F	- - - Aescina y sus sales, ésteres o derivados	-	SANIT; Ap IA
2938 90 90 0 90 F	- - - Los demás	-	SANIT
29.39	ALCALOIDES VEGETALES, NATURALES O REPRODUCIDOS POR SINTESIS, SUS SALES, ETÉRES, ÉSTERES Y DEMAS DERIVADOS:		
2939 10 00	- Alcaloides del opio y sus derivados; sales de estos productos		
2939 10 00 1 00 H	- - Tebaína y sus sales	GN	SANIT
2939 10 00 2 00 F	- - Morfina, etilmorfina, codeína, narcotina, narceína, etilnarceína y sus sales respectivas, alcaloides totales del opio con 50% de morfina.	GN	SANIT
2939 10 00 3 00 D	- - Papaverina y sus sales	GN	SANIT
2939 10 00 4 00 B	- - Dihidrocodeína, dihidrocodeinona, dihidrooxicodeinona y sus sales respectivas.	GN	SANIT
2939 10 00 9 00 A	- - Los demás.	-	SANIT
	- Alcaloides de la quina (Cincona) y sus derivados; sales de estos productos		
2939 21	- - Quinina y sus sales		
2939 21 10 0 00 E	- - - Quinina y sulfato de quinina.	-	SANIT
2939 21 90 0 00 H	- - - Los demás	-	SANIT
2939 29 00 0 00 I	- - Los demás	-	SANIT
2939 30 00 0 00 F	- - Cafeína y sus sales	-	SANIT
2939 40 00 0 00 D	- - Efedrinas y sus sales.	-	SANIT
2939 50	- Teofilina y aminofilina (teofilina-etilendiamina) y sus derivados, sales de estos productos.		

CODIFICACION	DESIGNACION DE LAS MERCANCIAS	UNIDADES SUPLEMENT	OBSERVACIONES
2939 50 10 0 00 I	- - Teofilina y aminofilina (DCI), sales de estos productos	-	SANIT
2939 50 90 0 00 B	- - Los demás	-	SANIT
2939 60 00 0 00 I	- Alcaloides del cornezuelo de centeno y sus derivados sales de estos productos	-	SANIT
2939 70 00 0 00 G	- Nicotina y sus sales	-	SANIT; FITIN
2939 90	- Los demás	-	
	- - Cocaína y sus sales	-	
2939 90 11 0 00 J	- - - Cocaína en bruto	GN	SANIT
2939 90 19 0 00 B	- - - Los demás	GN	SANIT
2939 90 30 0 00 G	- - Emetina y sus sales	-	SANIT
2939 90 90	- - Los demás	-	
	- - - Teobromina y sus derivados; sales de teobromina	-	
2939 90 90 1 00 B	- - - - Teobromina y sus sales	-	SANIT
2939 90 90 2 00 J	- - - - Derivados de la teobromina	-	SANIT
2939 90 90 3 00 H	- - - Esparteína, pilocarpina y sus sales respectivas	-	SANIT
2939 90 90 4 00 F	- - - Alcaloides derivados de la eburnamenina o de la aspidospermidina (vincamina, aburnamonina o vincamona, tabersonina, vincadiformina, etc.)	-	SANIT
2939 90 90 9	- - - Los demás	-	
2939 90 90 9 85 F	- - - Sulfato de vindesina (DCIM)	-	SANIT; Ap IB
2939 90 90 9 90 F	- - - Los demás	-	
	XIII. LOS DEMAS COMPUESTOS ORGANICOS.		
29.40	AZUCARES QUIMICAMENTE PUROS, CON EXCEPCION DE LA SACAROSA, LACTOSA, MALTOSA, GLUCOSA Y FRUCTOSA (LEVULOSA); ETÉRES Y ESTÉRES DE LOS AZUCARES Y SUS SALES, EXCEPTO LOS PRODUCTOS DE LAS PARTIDAS 29.37, 29.38 ó 29.39:		
2940 00 10 0 00 G	- Ramnosa, rafinosa y manosa	-	
2940 00 90 0	- Los demás	-	
2940 00 90 0 10 I	- - Sorbosa, sus sales y sus ésteres	-	
2940 00 90 0 30 G	- - Ribosa	-	
2940 00 90 0 40 F	- - Benzoato de sacarosa, con un índice de saponificación no superior a 175.	-	
2940 00 90 0 90 A	- - Los demás	-	
29.41	ANTIBIÓTICOS:		

CODIFICACION	DESIGNACION DE LAS MERCANCIAS	UNIDADES SUPLEMENT	OBSERVACIONES
2941 10 00	- Penicilinas y sus derivados con la estructura del ácido penicilánico, sales de estos productos	-	
2941 10 00 1 40 J	- - Penicilina y sus sales	-	SANIT
2941 10 00 2 40 H	- - Amoxicilina (DCI), ampicilina (DCI), metampicilina (DCI), pivampicilina (DCI) y sus sales	-	SANIT
2941 10 00 9	- - Los demás	-	
2941 10 00 9 10 F	- - - Epicilina (DCI)	-	SANIT; Ap IB
2941 10 00 9 20 E	- - - Sal sódica de la piperacilina (DCIM)	-	SANIT; Ap IB
2941 10 00 9 30 D	- - - Piperacilina (DCI)	-	SANIT
2941 10 00 9 40 C	- - - Las demás penicilinas cuya fabricación exige, por kg una cantidad de azúcar blanco inferior o igual a 15,3 Kg	-	SANIT
2941 10 00 9 65 H	- - - Flucoxalicina sódica (DCIM)	-	SANIT; Ap IA
2941 10 00 9 86 F	- - - Carbenicilina, carfecilina, carindacilina, pirbenicilina, subamoxicilina, temocilina, ticarcilina, amidopenicilinas, acilloreidopenicilinas	-	SANIT; Ap IB
2941 10 00 9 90 H	- - - Los demás	-	SANIT
2941 20	- Streptomicinas y sus derivados, sales de estos productos	-	
2941 20 10 0 00 B	- - Dihidroestreptomicina (DCI)	-	SANIT
2941 20 90	- - Los demás	-	
2941 20 90 1 00 C	- - - Estreptomicina (DCI) y sus sales	-	SANIT
2941 20 90 9 00 F	- - - Los demás	-	SANIT
2941 30 00	- Tetraciclinas y sus derivados, sales de estos productos	-	
2941 30 00 1 90 A	- - Demeclociclina (DCI)	-	SANIT
2941 30 00 2	- - Ésteres de la tetraciclina, de la oxitetraciclina (DCI) de la clortetraciclina (DCI); otros derivados de la tetraciclina, sus sales y sus ésteres	-	
2941 30 00 2 10 G	- - - Minociclina (DCI) y sus sales	-	SANIT; Ap IB
2941 30 00 2 90 I	- - - Los demás	-	SANIT
2941 30 00 9 90 D	- - Los demás	-	SANIT
2941 40 00 0 00 J	- Cloranfenicol (DCI) y sus derivados; sales de estos productos	-	SANIT
2941 50 00 0 00 G	- Eritromicina (DCI) y sus derivados, sales de estos productos	-	SANIT
2941 90 00	- Los demás	-	
2941 90 00 1	- Cefaloridina (DCI), cefalotina (DCI), cefazolina (DCI), cefamandol (DCI) sus sales y sus ésteres	-	
2941 90 00 1 17 A	- - Cefazolina (DCI) y sus sales	-	SANIT; Ap IB
2941 90 00 1 90 H	- - Los demás	-	SANIT

CODIFICACION	DESIGNACION DE LAS MERCANCIAS	UNIDADES SUPLEMENT	OBSERVACIONES
2941 90 00 9 20 F	- Cefalexina (DCI), sus sales y sus ésteres	-	SANIT
2941 90 00 9 20 D	- Fosfomicina (DCI), sus sales y sus ésteres	-	SANIT
2941 90 00 9 27 C	- Blemicinas, daunorrubicinas y doxorubicinas, sus sales y sus ésteres	-	SANIT
2941 90 00 9 23 C	- Sulfato de bleomicina (DCIM)	-	SANIT
2941 90 00 9 20 B	- Los demás	-	SANIT
2941 90 00 9	- Los demás	-	SANIT
2941 90 00 9 01 H	- Cefactor (DCI), sus hidratos, sales y ésteres	-	SANIT AD 1B
2941 90 00 9 05 A	- Ampicacina y sus sales	-	SANIT
2941 90 00 9 05 F	- Ampicacina	-	SANIT AD 1A
2941 90 00 9 02 F	- Sales de la ampicacina	-	SANIT
2941 90 00 9 03 D	- Amfotericina B (DCI)	-	SANIT
2941 90 00 9 04 B	- Clindamicina (DCI) y sus sales y ésteres	-	SANIT AD 1B
2941 90 00 9 05 J	- Linccamicina (DCI), sus sales y sus ésteres, para la fabricación de productos incluidos en las partidas 30 03 y 30 04 (4)	-	SANIT AD 1B
2941 90 00 9 08 G	- Tobramicina (DCI) y sus sales	-	SANIT
2941 90 00 9 07 E	- Nistatina (DCI)	-	SANIT
2941 90 00 9 08 C	- Monensina (DCI) y sus sales	-	SANIT AD 1B
2941 90 00 9 08 A	- Diclorigrato de espectromicina pentahidrato (DCIM)	-	SANIT
2941 90 00 9 11 G	- Sal de diclohexilamonio de furaquilina (DCIM)	-	SANIT
2941 90 00 9 12 E	- Ceftezol (DCI)	-	SANIT
2941 90 00 9 08 C	- Midecamicina (DCI) y sus acetatos	-	SANIT AD 1B
2941 90 00 9 13 C	- 9-13 diacetato de midecamicina (midecamicina)	-	SANIT
2941 90 00 9 14 A	- Midecamicina (DCI) y sus demás acetatos	-	SANIT
2941 90 00 9 14 A	- Sal sodica de la cefarotima (DCIM)	-	SANIT AD 1B
2941 90 00 9 15 H	- Cefradina (DCIM)	-	SANIT
2941 90 00 9 16 F	- Kitasamicina (DCI) y su tetrato	-	SANIT AD 1B
2941 90 00 9 18 B	- Latamoxer (DCI), sus sales y sus ésteres	-	SANIT AD 1A
2941 90 00 9 19 J	- Yosamicina (DCI)	-	SANIT AD 1B
2941 90 00 9 20 H	- Protonato de yosamicina (DCIM)	-	SANIT AD 1B
2941 90 00 9 21 F	- Mitomicina (DCI)	-	SANIT AD 1B
2941 90 00 9 22 D	- Clorhidrato de aclarubicina (DCIM)	-	SANIT AD 1B
2941 90 00 9 24 J	- Sulfato de disdecina (DCIM)	-	SANIT

CODIFICACION	DESIGNACION DE LAS MERCANCIAS	UNIDADES SUPLEMENT	OBSERVACIONES
2941 90 00 9 25 G	- Sulfato de sisomicina (DCIM)	-	SANIT AD 1B
2941 90 00 9 26 E	- Sulfato de espartomicina (DCIM)	-	SANIT AD 1B
2941 90 00 9 27 C	- Sulfato de netilmicina (DCIM)	-	SANIT AD 1B
2941 90 00 9 28 A	- Sulfato de ribostamicina (DCIM)	-	SANIT
2941 90 00 9 29 I	- Sulfato de neomicina (DCIM)	-	SANIT AD 1B
2941 90 00 9 31 E	- Aztreonam (DCI)	-	SANIT
2941 90 00 9 32 C	- Imidnem (DCI)	-	SANIT AD 1B
2941 90 00 9 33 A	- Cefotetan (DCI)	-	SANIT
2941 90 00 9 34 I	- Sal sodica de ceftizoxima (DCIM)	-	SANIT AD 1B
2941 90 00 9 35 F	- Sulfato de kanamicina (DCIM)	-	SANIT
2941 90 00 9 36 D	- Diclorigrato de Cefotiam (DCIM)	-	SANIT
2941 90 00 9 37 B	- Hemiclorigrato de Cefmenoxima (DCIM)	-	SANIT
2941 90 00 9 38 J	- Vancomicina, sus sales y sus ésteres	-	SANIT AD 1B
2941 90 00 9 38 H	- Cefixim (DCI)	-	SANIT AD 1B
2941 90 00 9 40 F	- Sal sodica de lasalocid (DCIM)	-	SANIT
2941 90 00 9 41 D	- Pirarubicina (DCI)	-	SANIT
2941 90 00 9 42 B	- Rokitamina (DCI)	-	SANIT
2941 90 00 9 66 I	- Sulfato de polimixina -B (DCI)	-	SANIT AD 1A
2941 90 00 9 67 G	- Colistimato sodico (DCI)	-	SANIT AD 1A
2941 90 00 9 88 E	- Sulfato de colistina	-	SANIT AD 1B
2941 90 00 9 90 A	- Los demás	-	SANIT
29 42	LOS DEMAS COMPUESTOS ORGANICOS.	-	
2942 00 00 0 00 G		-	

REMISIONES

N.º	REMIISIONES
(1)	La inclusión en esta subpartida se subordinará a las condiciones previstas en las disposiciones comunitarias dictadas en la materia.
(4)	El control de utilización de este destino particular se hará mediante la aplicación de las disposiciones comunitarias dictadas en la materia.
(57)	El montante del derecho será igual a la diferencia entre el precio neto por tonelada franco frontera comunitaria sin despacho (actuado en el momento de la importación) y el precio neto por tonelada franco frontera comunitaria dentro de la Comunidad sean netos si las condiciones de venta prevén que el pago debe ser efectuado en un ix por mes de plazo, en más o en menos.
(58)	El montante del derecho será igual a la diferencia entre la suma de 647 Ecu y el precio neto por 1 000 kilogramos franco frontera comunitaria del producto sin despacho. Los precios franco frontera de la Comunidad serán inferiores a la fecha de expedición; estos serán aumentados o disminuidos en un ix por mes de plazo, en más o en menos.
(184)	El importe del derecho será igual al mayor de los dos importes en los que el precio por kilogramo neto franco frontera comunitaria sin despacho en aduana, sea inferior a 5 Ecu o al 15x de dicho precio.
(210)	El montante del derecho estará basado en el precio franco frontera de la Comunidad, sin despacho. Los precios franco frontera de la Comunidad serán netos cuando las condiciones de venta prevén que el pago debe ser efectuado en un ix por mes de plazo, en más o en menos.
(215)	La importación en la Comunidad de clorofluoro carbonos y halógenos orgánicos de países terceros que no sean miembros de la Comunidad podrá ser autorizada en conformidad con las disposiciones de su Reglamento (CEE) n.º 3322/86 (DO n.º L 287/86).
(997)	La medida antidumping se aplicará igualmente a las mercancías que, importadas en el marco del acuerdo de libre circulación CEE-Turquía, sean originarias de países sometidos a dicha medida.

ANTIDUMPING / DERECHOS COMPENSATORIOS

COO. TANC	ORIG.	CADD	FIRMAS / TIPOS
2817100*10	BR	8070	Industrias Químicas e Explosivos S. A., Lorena, Brasil. Sin derecho antidumping (D)
2817100*10	BR	8071	Las demás: 17,8x. El montante de este derecho estará basado en el precio neto franco frontera de la Comunidad, sin despacho. Los precios franco frontera de la Comunidad serán netos si las condiciones de venta prevén que el pago debe ser efectuado en un ix por mes de plazo, en más o en menos. (D)
281532	US	8074	US Industrial Chemical Company : 5,8x (D)
281532	US	8075	Celanese Chemical Company : 10,5x (D)
281532	US	8076	Qantrade Corporation : 8x (D)
281532	US	8078	Las demás : 15x (D)
2817100*10	TW	8210	Uranan Chemical Co. Ltd., Nsín Chu, Taiwan. Sin derecho antidumping (D)
2817100*10	TW	8211	Las demás: 20,21x (D)

CODIFICACION	DESIGNACION DE LAS MERCANCIAS	UNIDADES SUPLEMENT	OBSERVACIONES
CAPITULO 30			
PRODUCTOS FARMACEUTICOS			
30.01	GLANDULAS Y DEMAS ORGANOS PARA USOS OPOTERAPICOS, DESECADOS, INCLUSO PULVERIZADOS; EXTRACTOS DE GLANDULAS O DE OTROS ORGANOS O DE SUS SECRECIONES, PARA USOS OPOTERAPICOS; HEPARINA Y SUS SALES; LAS DEMAS SUSTANCIAS HUMANAS O ANIMALES PREPARADAS PARA USOS TERAPEUTICOS O PROFILACTICOS, NO EXPRESADAS NI COMPRENDIDAS EN OTRAS PARTIDAS:		
3001.10	- Glandulas y demás órganos, desecados, incluso pulverizados		
3001.10.10	- - Pulverizados		
3001.10.10.1.00.G	- - - Lóbulo anterior y posterior de la hipófisis	-	SANIT, VETER
3001.10.10.9.00.J	- - - Los demás	-	SANIT, VETER
3001.10.90.0.00.B	- - Los demás	-	SANIT, VETER
3001.20	- Extractos de glándulas o de otros órganos o de sus secreciones		
3001.20.10.0.00.G	- - De origen humano	-	SANIT
3001.20.80	- - Los demás:		
3001.20.90.1.00.H	- - - Extractos de corazón, de próstata, de cartilago, de médula ósea, de cerebro, de duodeno, de estómago, de huesos o de timo	-	SANIT
3001.20.90.9.00.A	- - - Los demás	-	SANIT, VETER
3001.90	- Los demás:		
3001.90.10.0.00.B	- - De origen humano	-	SANIT
	- - Los demás:		
3001.90.91.0.00.D	- - - Heparina y sus sales	-	SANIT
3001.90.99	- - - Los demás:		
3001.90.99.1.00.D	- - - - Tejido óseo concentrado en polvo	-	SANIT
3001.90.99.9.00.G	- - - - Los demás	-	SANIT, VETER
30.02	SANGRE HUMANA; SANGRE ANIMAL PREPARADA PARA USOS TERAPEUTICOS, PROFILACTICOS O DE DIAGNOSTICO; SUEROS ESPECIFICOS DE ANIMALES O DE PERSONAS INMUNIZADOS Y DEMAS COMPONENTES DE LA SANGRE; VACUNAS, TOXINAS, CULTIVOS DE MICROORGANISMOS (CON EXCLUSION DE LAS LEVADURAS) Y PRODUCTOS SIMILARES:		
3002.10	- Sueros específicos de animales o de personas inmunizados y demás componentes de la sangre		
3002.10.10	- - Sueros específicos de animales o de personas inmunizados		
3002.10.10.1	- - - Acondicionados para la venta al por menor:		
3002.10.10.1.10.E	- - - - Inmunoglobulina antitetánica	-	SANIT, VETER

CODIFICACION	DESIGNACION DE LAS MERCANCIAS	UNIDADES SUPLEMENT	OBSERVACIONES
3002.10.10.1.20.D	- - - - Inmunoplasma antitetánico	-	SANIT, VETER
3002.10.10.1.60.J	- - - - Inmunoplasma antirrábico	-	SANIT, VETER; Ap IB
3002.10.10.1.90.G	- - - - Los demás	-	SANIT, VETER
3002.10.10.2	- - - A granel o acondicionados de otra forma:		
3002.10.10.2.10.C	- - - - Inmunoglobulina antitetánica	-	SANIT, VETER
3002.10.10.2.20.B	- - - - Inmunoplasma antitetánico	-	SANIT, VETER
3002.10.10.2.60.H	- - - - Inmunoplasma antirrábico	-	SANIT, VETER; Ap IB
3002.10.10.2.90.E	- - - - Los demás	-	SANIT, VETER
	- - Los demás componentes de la sangre		
3002.10.91.0	- - Hemoglobina, globulinas de la sangre y seroglobulina		
3002.10.91.0.10.I	- - - Globulina anti-hemofílica y globulina (D) anti-RH 0, obtenida de la sangre humana	-	SANIT
3002.10.91.0.20.H	- - - Gamma-globulina en disolución, obtenida de la sangre humana	-	SANIT
3002.10.91.0.30.G	- - - Gamma-globulina liofilizada, obtenida de la sangre humana	-	SANIT
3002.10.91.0.90.A	- - - Los demás	-	SANIT
	- - Los demás		
3002.10.95	- - De origen humano:		
3002.10.95.1.00.D	- - - Plasma, incluidas sus fracciones en bruto congeladas	-	SANIT
3002.10.95.9.00.G	- - - Los demás	-	SANIT
3002.10.99.0	- - Los demás:		
3002.10.99.0.10.A	- - - Suero de sangre no esterilizado, obtenido a partir de la sangre de un feto de vacuno o de un ternero recién nacido no inmunizado	-	SANIT, VETER
3002.10.99.0.90.C	- - - Los demás	-	SANIT, VETER
3002.20.00	- Vacunas para la medicina humana		
3002.20.00.1.00.F	- - Vacunas de poliomielititis o de rubeola, incluso mezcladas entre sí o con otras vacunas; vacunas de sarampión, vacunas antihepatitis; vacunas antitíficas orales de bacterias vivas	-	SANIT
	- - Las demás:		
3002.20.00.2.00.D	- - - Acondionadas para la venta al por menor	-	SANIT
3002.20.00.3.00.B	- - - A granel o acondicionadas de otra forma	-	SANIT
	- Vacunas para la medicina veterinaria		
3002.31.00	- Vacunas antiáfidas		
3002.31.00.1.00.C	- - Acondionadas para la venta al por menor	-	SANIT, VETER
3002.31.00.2.00.A	- - A granel o acondicionadas de otra forma	-	SANIT, VETER

CODIFICACION	DESIGNACION DE LAS MERCANCIAS	UNIDADES SUPLEMENT	OBSERVACIONES
3002 39 00	- - Las demás		
3002 39 00 1	- - - Acondicionadas para la venta al por menor:		
3002 39 00 1 10 D	- - - - Vacuna consistente en bacterina obtenida a partir del aislado R-980 de Mycoplasma gallisepticum, emulsionada en una base oleosa	-	SANIT; VETER; Ap IB
3002 39 00 1 90 F	- - - - Las demás	-	SANIT; VETER
3002 39 00 2	- - - A granel o acondicionadas de otra forma:		
3002 39 00 2 10 B	- - - - Vacuna consistente en bacterina obtenida a partir del aislado R-980 de Mycoplasma gallisepticum, emulsionada en una base oleosa	-	SANIT; VETER; Ap IB
3002 39 00 2 85 D	- - - - Vacunas antimiquillo canino, heterólogas a base de virus de sarampión	-	SANIT; VETER; Ap IA
3002 39 00 2 86 B	- - - - Vacunas antipaneucopenia felina a base de virus homólogos	-	SANIT; VETER; Ap IA
3002 39 00 2 87 J	- - - - Vacunas trivalentes antipaneucopenia, calicivirosis y herpes veruosa felinos a base de virus homólogos	-	SANIT; VETER; Ap IA
3002 39 00 2 88 H	- - - - Vacunas antinfluenza equina a base de virus homólogos	-	SANIT; VETER; Ap IA
3002 39 00 2 89 F	- - - - Vacunas antiartritis virica aviar a base de virus homólogos	-	SANIT; VETER; Ap IB
3002 39 00 2 90 D	- - - - Las demás	-	SANIT; VETER
3002 90	- Los demás:		
3002 90 10 00 A	- - Sangre humana	-	SANIT
3002 90 30 00 G	- - Sangre de animales preparada para usos terapéuticos, profilácticos o de diagnóstico	-	SANIT; VETER
3002 90 50 00 B	- - Cultivos de microorganismos	-	SANIT; VETER
3002 90 90	- - Los demás		
3002 90 90 1 00 B	- - - Acondicionados para la venta al por menor:		
3002 90 90 2	- - - A granel o acondicionados de otra forma:		
3002 90 90 2 85 A	- - - - Estimulantes del sistema inmunitario celular a base de virus de la viruela aviar para el tratamiento de animales mamíferos	-	SANIT; VETER; Ap IA
3002 90 90 2 80 A	- - - - Los demás	-	SANIT; VETER
30 03	MEDICAMENTOS (CON EXCLUSIÓN DE LOS PRODUCTOS DE LAS PARTIDAS 30 02, 30 05 ó 30 08) CONSTITUIDOS POR PRODUCTOS MEZCLADOS ENTRE SI PREPARADOS PARA USOS TERAPÉUTICOS O PROFILÁCTICOS, SIN DOSIFICAR NI ACONDICIONAR PARA LA VENTA AL POR MENOR:		
3003 10 00 0 00 I	- Que contengan penicilinas o derivados de estos productos con la estructura del ácido penicilánico, o estreptomocinas o derivados de estos productos	-	SANIT; VETER
3003 20 00 0	- Que contengan otros antibióticos	-	
3003 20 00 0 10 F	- - Mezclas de cafradina (DCI) y argintina (DCI)	-	SANIT; VETER;
3003 20 00 0 85 H	- - Medicamentos que contengan monensina (DCI) y sus sales	-	SANIT; VETER; Ap IA

CODIFICACION	DESIGNACION DE LAS MERCANCIAS	UNIDADES SUPLEMENT	OBSERVACIONES
3003 20 00 0 90 H	- - Los demás	-	SANIT; VETER
	- Que contengan hormonas u otros productos de la partida 29 37, sin antibióticos:		
3003 31 00 0 00 D	- - Que contengan insulina	-	SANIT; VETER
3003 39 00	- - Los demás:		
3003 39 00 1 90 E	- - - Que contengan hormonas de crecimiento (somatotropina)	-	SANIT; VETER
3003 39 00 9	- - - Los demás:		
3003 39 00 9 10 F	- - - - Mezclas de estrógenos de origen equino, en forma de polvo	-	SANIT; VETER
3003 39 00 9 80 H	- - - - Los demás	-	SANIT; VETER
3003 40 00 0	- Que contengan alcaloides o sus derivados, sin hormonas ni otros productos de la partida 29 37, ni antibióticos:		
3003 40 00 0 10 B	- - Gránulos con un contenido en teofilina, en peso, superior o igual a 40% pero inferior o igual a 50%	-	SANIT; VETER
3003 40 00 0 90 D	- - Los demás	-	SANIT; VETER
3003 80	- Los demás		
3003 80 10 0 00 J	- - Que contengan yodo o compuestos de yodo	-	SANIT; VETER
3003 90 80 0	- - Los demás		
3003 90 90 0 10 B	- - - Gránulos con un contenido en trinitrato de glicerol, en peso, superior o igual a 0,7 % pero inferior o igual a 1,2%	-	SANIT; VETER
3003 90 90 0 90 D	- - - Los demás	-	SANIT; VETER
30 04	MEDICAMENTOS (CON EXCLUSIÓN DE LOS PRODUCTOS DE LAS PARTIDAS 30 02, 30 05 ó 30 08) CONSTITUIDOS POR PRODUCTOS MEZCLADOS O SIN MEZCLAR, PREPARADOS PARA USOS TERAPÉUTICOS O PROFILÁCTICOS, DOSIFICADOS O ACONDICIONADOS PARA LA VENTA AL POR MENOR:		
3004 10	- Que contengan penicilinas o derivados de estos productos con la estructura del ácido penicilánico, o estreptomocinas o derivados de estos productos:		
3004 10 10	- - Que contengan, como productos activos, únicamente penicilinas o derivados de estos productos con la estructura del ácido penicilánico:		
3004 10 10 1	- - - Dosificados:		
3004 10 10 1 10 C	- - - - Piperacilina sódica(DCIM)	-	SANIT; VETER; Ap IB
3004 10 10 1 90 E	- - - - Los demás	-	SANIT; VETER
3004 10 10 2	- - - Acondicionados para la venta al por menor:		
3004 10 10 2 10 A	- - - - Sal de sodio de la piperacilina (DCIM)	-	SANIT; VETER
3004 10 10 2 90 C	- - - - Los demás	-	SANIT; VETER
3004 10 90	- - Los demás		

CODIFICACION	DESIGNACION DE LAS MERCANCIAS	UNIDADES SUPLEMENT	OBSERVACIONES
3004 10 90 1 00 G	- - - Dosificados	-	SANIT. VETER
3004 10 90 2 00 E	- - - Acondicionados para la venta al por menor	-	SANIT. VETER
3004 20	- Que contengan otros antibióticos	-	
3004 20 10 0 00 D	- - Acondicionados para la venta al por menor	-	SANIT. VETER
3004 20 90 0	- - Los demás	-	
3004 20 90 0 10 F	- - - Amikacina (DCI) y sus sales	-	SANIT. VETER
3004 20 90 0 20 E	- - - Sulfato de bleamicina (DCIM)	-	SANIT. VETER
3004 20 90 0 30 D	- - - Mitomicina (DCI)	-	SANIT. VETER, Ap IB
3004 20 90 0 40 C	- - - Clorhidrato de aclarubicina (DCIM)	-	SANIT. VETER
3004 20 90 0 50 B	- - - Vancomicina (DCI), sus sales y sus ésteres	-	SANIT. VETER, Ap IB
3004 20 90 0 60 A	- - - Mezclas de cefradina (DCI) y arginina (DCI)	-	SANIT. VETER
3004 20 90 0 90 H	- - - Los demás	-	SANIT. VETER
	- Que contengan hormonas u otros productos de la partida 29 37, sin antibióticos		
3004 31	- - Que contengan insulina		
3004 31 10 0 00 A	- - - Acondicionados para la venta al por menor	-	SANIT. VETER
3004 31 90 0 00 D	- - - Los demás	-	SANIT. VETER
3004 32	- - Que contengan hormonas corticosteroides		
3004 32 10 0 00 J	- - - Acondicionados para la venta al por menor	-	SANIT. VETER
3004 32 90 0 00 C	- - - Los demás	-	SANIT. VETER
3004 39	- - Los demás		
3004 39 10 0	- - - Acondicionados para la venta al por menor		
3004 39 10 0 85 D	- - - Medicamentos a base de hormona del crecimiento (somatotropina)	-	SANIT. VETER, Ap IB
3004 39 10 0 90 D	- - - Los demás	-	SANIT. VETER
3004 39 90	- - - Los demás		
3004 39 90 1 00 D	- - - Que contengan hormonas de crecimiento (somatotropina)	-	SANIT. VETER
3004 39 90 9 00 G	- - - Los demás	-	SANIT. VETER
3004 40	- Que contengan alcaloides o sus derivados, sin hormonas ni otros productos de la partida 29 37, ni antibióticos		
3004 40 10 0 00 J	- - Acondicionados para la venta al por menor	-	SANIT. VETER
3004 40 90 0 00 C	- - Los demás	-	SANIT. VETER
3004 50	- Los demás medicamentos que contengan vitaminas u otros productos de la partida 29 36		

CODIFICACION	DESIGNACION DE LAS MERCANCIAS	UNIDADES SUPLEMENT	OBSERVACIONES
3004 50 10 0 00 G	- - Acondicionados para la venta al por menor	-	SANIT. VETER
3004 50 90 0 00 J	- - Los demás	-	SANIT. VETER
3004 90	- Los demás		
	- - Acondicionados para la venta al por menor		
3004 90 11 0 00 H	- - - Que contengan yodo o compuestos de yodo	-	SANIT. VETER
3004 90 19 0	- - - Los demás	-	
3004 90 19 0 10 I	- - - Colágeno purificado, disperso en una disolución salina fisiológica tamponada con fosfato, contenga o no lidocaina (DCI)	-	SANIT. VETER
3004 90 19 0 85 A	- - - Especialidades farmacéuticas a base de emulsiones de aceite de soja con lecitina de yema de huevo con glicerol, en concentraciones al 10% y al 20%	-	SANIT. VETER, Ap IA
3004 90 19 0 86 I	- - - Especialidades farmacéuticas a base de interferón (DCI)	-	SANIT. VETER, Ap IA
3004 90 19 0 87 G	- - - Medicamentos citostáticos	-	SANIT. VETER, Ap IB
3004 90 19 0 88 E	- - - Complejo activador Estreptoquinasa-p-anisoi)-lis-plasminógeno (APSAC)	-	SANIT. VETER, Ap IB
3004 90 19 0 89 C	- - - Activador tisular del plasminógeno humano recombinante (rt-PA)	-	SANIT. VETER, Ap IB
3004 90 19 0 90 A	- - - Los demás	-	SANIT. VETER
	- - Los demás:		
3004 90 91 0 00 A	- - - Que contengan yodo o compuestos de yodo	-	SANIT. VETER
3004 90 99 0	- - - Los demás:		
3004 90 99 0 10 B	- - - Carboplatina (DCI)	-	SANIT. VETER, Ap IB
3004 90 99 0 20 A	- - - Clorhidrato de ketamina (DCIM)	-	SANIT. VETER
3004 90 99 0 30 J	- - - Butorfanol (DCI) y sus sales	-	SANIT. VETER
3004 90 99 0 40 I	- - - Tegafur (DCI)	-	SANIT. VETER
3004 90 99 0 60 G	- - - Clorhidrato de encainida (DCIM)	-	SANIT. VETER
3004 90 99 0 80 E	- - - Fracción proteínica secada y depurada, compuesta principalmente de des-1-alanina-(125-serina) intercalina-2 (humana), obtenida a partir de una bacteria Escherichia coli manipulada genéticamente	-	SANIT. VETER
3004 90 99 0 90 D	- - - Los demás	-	SANIT. VETER
30 05	QUATAS, GASAS, VENDAS Y ARTICULOS ANALOGOS (POR EJEMPLO: APOSITOS, ESPARADRAPOS, SINAPISMOS), IMPREGNADOS O RECUBIERTOS DE SUSTANCIAS FARMACEUTICAS O ACONDICIONADOS PARA LA VENTA AL POR MENOR CON FINES MEDICOS, QUIRURGICOS, ODONTOLOGICOS O VETERINARIOS:		
3005 10 00 0	- Abósitos y demás artículos, con una capa adhesiva		
3005 10 00 0 10 F	- - Hojas autoadhesivas de plástico, revestidas por una cara de trinitrato de glicerol mezclado con un adhesivo acrílico, que contengan 4 mg/cm2 o más	-	SANIT. VETER

CODIFICACION	DESIGNACION DE LAS MERCANCIAS	UNIDADES SUPLEMENT	OBSERVACIONES
3005 10 00 0 90 H	de trinitrato de glicerol, protegidas por una película separable, pero sin acondicionar para la venta al por menor	-	SANIT. VETER
3005 90	- Los demás	-	SANIT. VETER
3005 90 11 0 00 G	- Gomas y artículos de goma	-	SANIT. VETER
3005 90 19 0 00 T	- De rayón viscosa o de algodón hidrófilo	-	SANIT. VETER
3005 90 31 0 00 C	- Los demás	-	SANIT. VETER
3005 90 51 0 00 H	- De materias textiles	-	SANIT. VETER
3005 90 55 0 00 D	- Gomas y artículos de goma	-	SANIT. VETER
3005 90 99 0 00 B	- Los demás	-	SANIT. VETER
30 06	PREPARACIONES Y ARTICULOS FARMACEUTICOS A QUE SE REFIERE LA NOTA 3 DEL CAPITULO:		
3006 10	- Catguts y demás ligaduras similares, estériles, para suturas quirúrgicas y adhesivos estériles para tejidos orgánicos utilizados en cirugía para cerrar las heridas; laminarias estériles, hemostáticos reabsorbibles estériles para cirugía u odontología:		
3006 10 10 0 00 D	- Catguts estériles	-	SANIT. VETER
3006 10 90 0 00 G	- Los demás	-	SANIT. VETER
3006 20 00 0 00 D	- Reactivos para la determinación de los grupos o de los factores sanguíneos	-	SANIT. VETER
3006 30 00 0	- Preparaciones opacificantes para exámenes radiológicos, reactivos de diagnóstico concebidos para usar en el paciente		
3006 30 00 0 85 C	- Preparaciones opacificantes no iónicas para exámenes radiográficos diversos, y en especial, en urografía, angiografía, tomografía axial y mielografía, compuestos a base de iohexol (DCI), iopamidol (DCI), o ácido ioxálgico (DCI)	-	SANIT. VETER. Ap IB
3006 30 00 0 90 C	- Los demás	-	SANIT. VETER
3006 40 00	- Cementos y demás productos de obturación dental, cementos para la refeción de los huesos	-	SANIT. VETER
3006 40 00 1 00 H	- Cementos y demás productos de obturación dental	-	SANIT. VETER
3006 40 00 2 00 F	- Cementos para la refeción de huesos	-	SANIT. VETER
3006 50 00 0 00 G	- Estuches y cajas de farmacia equipados para curaciones de urgencia	-	SANIT. VETER
3006 60	- Preparaciones químicas anticonceptivas a base de hormonas o de espermicidas		

CODIFICACION	DESIGNACION DE LAS MERCANCIAS	UNIDADES SUPLEMENT	OBSERVACIONES
3006 60 11 0 00 B	- A base de hormonas	-	SANIT. VETER
3006 60 19 0 00 D	- Acondionadas para la venta al por menor	-	SANIT. VETER
3006 60 90 0 00 F	- Las demás	-	SANIT. VETER
	- A base de espermicidas.	-	SANIT. VETER

CODIFICACION	DESIGNACION DE LAS MERCANCIAS	UNIDADES SUPLEMENT.	OBSERVACIONES
CAPITULO 31			
ABONOS.			
31.01	ABONOS DE ORIGEN ANIMAL O VEGETAL, INCLUIDO MEZCLADOS ENTRE SI O TRATADOS QUIMICAMENTE; ABONOS PROCEDENTES DE LA MEZCLA O DEL TRATAMIENTO QUIMICO DE PRODUCTOS DE ORIGEN ANIMAL O VEGETAL: (997)		
3101.00.00.1.00.J	- Sin tratamiento químico	-	FIT; VETER
	- Con tratamiento químico:		
3101.00.00.2.00.H	- - Que contengan dos o tres elementos fertilizantes.	-	
3101.00.00.9.00.C	- - Los demás.	-	
31.02	ABONOS MINERALES O QUIMICOS NITROGENADOS:		
3102.10	- Urea, incluso en disolución acuosa:		
3102.10.10.0.00.G	- - Urea con un contenido de nitrógeno superior a 45% en peso del producto anhidro seco.	W3	DUMP-LY: 34(D); DUMP-SA: 12,8(D); ADUMP-US; DUMP-VE: 21,5(D)
	- - Los demás:		
3102.10.91.0.00.I	- - - En disolución acuosa.	W3	(56)
3102.10.99.0.00.A	- - - Los demás (56)	W3	DUMP-LY: 34(D); DUMP-SA: 12,8(D); ADUMP-US; DUMP-VE: 21,5(D);
	- Sulfato de amonio, sales dobles y mezclas entre sí, de sulfato de amonio y de nitrato de amonio:		
3102.21.00.0.00.F	- - Sulfato de amonio	W3	SOVIN. (56)
3102.29	- - Los demás		
3102.29.10.0.00.F	- - - Sulfitrato de amonio (56).	W3	
3102.29.90.0.00.Y	- - - Los demás (56)	W3	
3102.30	- Nitrato de amonio, incluso en disolución acuosa:		
3102.30.10.0.00.C	- - En disolución acuosa (56).	W3	SOVIN
3102.30.90.0.00.F	- - Los demás (56).	W3	SOVIN
3102.40	- Mezclas de nitrato de amonio con carbonato de calcio o con otras materias inorgánicas sin poder fertilizante:		
3102.40.10.0.00.A	- - Con un contenido de nitrógeno no superior a 28% en peso (56).	W3	
3102.40.90.0.00.D	- - Con un contenido de nitrógeno superior a 28% en peso (56)	W3	
3102.50	- Nitrato de sodio.		

CODIFICACION	DESIGNACION DE LAS MERCANCIAS	UNIDADES SUPLEMENT.	OBSERVACIONES
3102.50.10.0.00.H	- - Nitrato de sodio natural (1) (56)	-	
3102.50.90	- - Los demás.		
3102.50.90.1.00.I	- - - Con un contenido de nitrógeno igual o inferior a 16,3% (56)	W3	
3102.50.90.2.00.G	- - - Con un contenido de nitrógeno superior a 16,3% (56).	W3	
3102.60.00.0.00.H	- Sales dobles y mezclas entre sí de nitrato de calcio y de nitrato de amonio.	W3	
3102.70.00	- Cianamida cálcica		
3102.70.00.1.00.D	- - Con un contenido de nitrógeno inferior o igual a 25%.	W3	
3102.70.00.2.00.B	- - Con un contenido de nitrógeno superior a 25%	W3	
3102.80.00.0.00.D	- Mezclas de urea con nitrato de amonio en disolución acuosa o amoniacal	W3	
3102.90.00.0.00.B	- Los demás, incluidas las mezclas no comprendidas en las subpartidas precedentes.	W3	
31.03	ABONOS MINERALES O QUIMICOS FOSFATADOS:		
3103.10.00	- Superfosfatos:		
3103.10.00.1.00.F	- - Con un contenido de P2O5 inferior o igual al 24%.	W5	
3103.10.00.2.00.D	- - Con un contenido de P2O5 superior al 24%	W5	
3103.20.00.0.00.F	- Escorias de desfosforación	W5	
3103.90.00.0.00.A	- Los demás.	W5	
31.04	ABONOS MINERALES O QUIMICOS POTASICOS:		
3104.10.00.0.00.G	- Carnalita, silvinita y demás sales de potasio naturales, en bruto.	W1	
3104.20	- Cloruro de potasio:		
3104.20.10.0.00.C	- - Con un contenido de K2O no superior al 40% en peso del producto anhidro seco	W1	
3104.20.50.0.00.D	- - Con un contenido de K2O superior al 40%, pero sin exceder de 62% en peso del producto anhidro seco	W1	
3104.20.90.0.00.F	- - Con un contenido de K2O superior al 62% en peso del producto anhidro seco	W1	
3104.30.00	- Sulfato de potasio:		
3104.30.00.1.00.A	- - Con un contenido en K2O inferior o igual al 52%.	W1	
3104.30.00.2.00.I	- - Con un contenido en K2O superior al 52%.	W1	
3104.90.00	- Los demás:		
3104.90.00.1.00.H	- - Mezclas entre sí de los productos comprendidos en las anteriores subpartidas de la partida 31.04.	W1	

CODIFICACION	DESIGNACION DE LAS MERCANCIAS	UNIDADES SUPLEMENT.	OBSERVACIONES
3104 90 00 9 00 A	- - Los demás	W1	
31.05	ABONOS MINERALES O QUIMICOS, CON DOS O TRES DE LOS ELEMENTOS FERTILIZANTES: NITROGENO, FOSFORO Y POTASIO; LOS DEMÁS ABONOS; PRODUCTOS DE ESTE CAPITULO EN TABLETAS O FORMAS SIMILARES O EN ENVASES DE UN PESO BRUTO INFERIOR O IGUAL A 10 Kg:		
3105 10 00 0 00 F	- Productos de este capítulo en tabletas o formas similares o en envases de peso bruto inferior o igual a 10 kg	-	
3105 20	- Abonos minerales o químicos con los tres elementos fertilizantes: nitrógeno, fósforo y potasio	-	
3105 20 10	- - Con un contenido de nitrógeno superior al 10% en peso del producto anhidro seco	-	
3105 20 10 1 00 J	- - - Con unos contenidos del 12% de nitrógeno, del 12% de P205 y del 17% de K2O	-	
3105 20 10 2 00 H	- - - Con unos contenidos del 12% de nitrógeno, del 24% de P205 y del 8% de K2O	-	
3105 20 10 3 00 F	- - - Con unos contenidos del 12% de nitrógeno, del 24% de P205 y del 12% de K2O	-	
3105 20 10 4 00 D	- - - Con unos contenidos del 13% de nitrógeno, del 13% de P205 y del 21% de K2O	-	
3105 20 10 5 00 A	- - - Con unos contenidos del 15% de nitrógeno, del 15% de P205 y del 15% de K2O	-	
3105 20 10 6 00 I	- - - Con unos contenidos del 20% de nitrógeno, del 5% de P205 y del 10% de K2O	-	
3105 20 10 7 00 G	- - - Con unos contenidos del 20% de nitrógeno, del 10% de P205 y del 5% de K2O	-	
3105 20 10 9 00 C	- - - Los demás	-	
3105 20 90	- - Los demás	-	
3105 20 90 1 00 C	- - - Con unos contenidos del 8% de nitrógeno, del 15% de P205 y del 15% de K2O	-	
3105 20 90 2 00 A	- - - Con unos contenidos del 8% de nitrógeno, del 24% de P205 y del 8% de K2O	-	
3105 20 90 3 00 I	- - - Con unos contenidos del 8% de nitrógeno, del 24% de P205 y del 16% de K2O	-	
3105 20 90 4 00 G	- - - Con unos contenidos del 10% de nitrógeno, del 20% de P205 y del 20% de K2O	-	
3105 20 90 9 00 F	- - - Los demás	-	
3105 30 00	- Hidrogenoortofosfato de diamonio (fosfato diamónico):		
3105 30 00 1 00 J	- - Con una proporción de arsénico inferior a 6 mg por Kg	-	SOVIN
3105 30 00 2 00 H	- - Con una proporción de arsénico igual o superior a 6 mg por Kg	-	SOVIN
3105 40 00	- Dihidrogenoortofosfato de amonio (fosfato monoamónico), incluso mezclado		

CODIFICACION	DESIGNACION DE LAS MERCANCIAS	UNIDADES SUPLEMENT.	OBSERVACIONES
3105 40 00 1 00 H	- - Con una proporción de arsénico inferior a 6 mg por Kg	-	SOVIN
3105 40 00 2 00 F	- - Con una proporción de arsénico igual o superior a 6 mg por Kg	-	SOVIN
	- Los demás abonos minerales o químicos con los dos elementos fertilizantes: nitrógeno y fósforo:		
3105 51 00 0 00 F	- - Que contengan nitratos y fosfatos	-	
3105 59 00 0 00 H	- - Los demás	-	
3105 60	- Abonos minerales o químicos con los dos elementos fertilizantes: fósforo y potasio		
3105 60 10 0 00 C	- - Superfosfatos potásicos	-	
3105 60 90 0 00 F	- - Los demás	-	
3105 90	- Los demás:		
3105 90 10 0 00 G	- - Nitrato sódico potásico natural, consistente en una mezcla natural de nitrato de sodio y nitrato de potasio (este último puede llegar al 44%), con un contenido total de nitrógeno que no exceda del 16,3% en peso del producto anhidro seco (1)	-	
	- - Los demás:		
3105 90 91	- - - Con un contenido de nitrógeno superior al 10% en peso del producto anhidro seco	-	
3105 90 91 1 00 G	- - - - Que contengan los dos elementos fertilizantes nitrógeno y potasio	-	
3105 90 91 9 00 J	- - - - Los demás	-	
3105 90 99	- - - Los demás	-	
3105 90 99 1 00 I	- - - - Que contengan los dos elementos fertilizantes nitrógeno y potasio	-	
3105 90 99 9 00 B	- - - - Los demás	-	

N.º	REMISIONES
(1)	La inclusión en esta subpartida se subordinará a las condiciones previstas en las disposiciones comunitarias dictadas en la materia
(56)	Excepto los productos originarios de Yugoslavia
(997)	La medida antidumping se aplicará igualmente a las mercancías que, importadas en el marco del acuerdo de libre circulación CEE-Turquía, sean originarias de países sometidos a dicha medida

ANTIDUMPING / DERECHOS COMPENSATORIOS			
COD. TARIC	ORIG.	CADD	FIRMAS / TIPOS
31021010 31021099	US	8219	AGRIDO CHEMICAL COMPANY New-Orleans 6% (D)
31021010 31021099	US	8220	Fabricados y exportados por FIRST MISSISSIPPI Corporation Sin derecho antidumping (D)
31021010 31021099	US	8221	Las demás 12% (D)

CODIFICACION	DESIGNACION DE LAS MERCANCIAS	UNIDADES SUPLEMENT	OBSERVACIONES
	CAPITULO 32		
32.01	EXTRACTOS CURTIENTES DE ORIGEN VEGETAL; TANINOS Y SUS SALES, ETHERS, ESTERES Y DEMAS DERIVADOS:		
3201 10 00 0 00 F	- Extracto de quebracho	-	
3201 20 00 0 00 G	- Extracto de mimosa	-	
3201 30 00 0 00 E	- Extractos de roble o de castaño	-	
3201 90	- Los demás	-	
3201 90 10 0 00 J	- Extractos de zumaque y de valonaga	-	
3201 90 90	- Los demás	-	
3201 90 90 1 90 B	- Taninos	-	
3201 90 90 2 90 J	- Al éter, al alcohol o al éter y alcohol	-	
3201 90 90 2 90 J	- Los demás	-	
3201 90 90 3 90 H	- Los demás	-	
3201 90 90 9	- Extractos de encina	-	
3201 90 90 9	- Los demás	-	
3201 90 90 9 10 C	- Extractos curtiientes de eucaliptus	-	
3201 90 90 9 20 B	- Extractos curtiientes obtenidos del gándul y de los frutos del mirobalano	-	
3201 90 90 9 90 E	- Los demás	-	
32.02	PRODUCTOS CURTIENTES ORGANICOS SINTETICOS; PRODUCTOS CURTIENTES INORGANICOS; PREPARACIONES CURTIENTES, INCLUSO CON PRODUCTOS CURTIENTES NATURALES; PREPARACIONES ENZIMATICAS PARA PRECURRIDO:		
3202 10 00 0 00 H	- Productos curtiientes orgánicos sintéticos	-	
3202 90 00 0 00 A	- Los demás	-	
32.03	MATERIAS COLORANTES DE ORIGEN VEGETAL O ANIMAL (INCLUIDOS LOS EXTRACTOS TINTOREROS, CON EXCLUSIÓN DE LOS NEGROS DE ORIGEN ANIMAL); AUNQUE SEAN DE CONSTITUCION QUIMICA DEFINIDA; PREPARACIONES A QUE SE REFIERE LA NOTA 3 DE ESTE CAPITULO A BASE DE MATERIAS DE ORIGEN VEGETAL O ANIMAL:		
3203 00	- Materias colorantes de origen vegetal y preparaciones a base de estas materias:	-	
3203 00 11 0 00 F	- Catecu	-	
3203 00 19	- Las demás	-	
3203 00 19 1 00 F	- Indigo	-	

CODIFICACION	DESIGNACION DE LAS MERCANCIAS	UNIDADES SUPLEMENT	OBSERVACIONES
3203 00 19 9 00 I	- Las demás	-	
3203 00 90 0 00 J	- Materias colorantes de origen animal y preparaciones a base de estas materias	-	SOVEX (4)
32.04	MATERIAS COLORANTES ORGANICAS SINTETICAS, AUNQUE SEAN DE CONSTITUCION QUIMICA DEFINIDA; PREPARACIONES A QUE SE REFIERE LA NOTA 3 DE ESTE CAPITULO A BASE DE ESTOS UTILIZADOS PARA EL TINTADO DE FIBRAS Y PRODUCTOS COMO LUMINOFOROS, AUNQUE SEAN DE CONSTITUCION QUIMICA DEFINIDA:		
3204 11 00 0 00 E	- Materias colorantes orgánicas sintéticas y preparaciones a que se refiere la Nota 3 de este capítulo a base de otras materias colorantes	-	
3204 12 00 0 00 D	- Colorantes dispersos y preparaciones a base de estos colorantes	-	
3204 13 00 0 00 C	- Colorantes ácidos (incluidos metalizados), y preparaciones a base de estos colorantes	-	
3204 14 00 0 00 B	- Colorantes básicos y preparaciones a base de estos colorantes	-	
3204 15 00 0 00 A	- Colorantes directos y preparaciones a base de estos colorantes	-	
3204 16 00 0 00 J	- Colorantes reactivos y preparaciones a base de estos colorantes	-	
3204 17 00 0 00 I	- Como colorantes pigmentarios y preparaciones a base de estos colorantes	-	
3204 18 00 0 00 J	- Colorantes reactivos y preparaciones a base de estos colorantes	-	
3204 19 00 0 00 G	- Los demás, incluidas las mezclas de materias colorantes de varias de las subpartidas 3204.11 a 3204.18	-	
3204 20 00 0 00 D	- Productos orgánicos sintéticos del tipo de los utilizados para el avivado fluorescente	-	
3204 90 00 0 00 I	- Los demás	-	
32.05	LACAS COLORANTES; PREPARACIONES A QUE SE REFIERE LA NOTA 3 DE ESTE CAPITULO A BASE DE LACAS COLORANTES:		
32 05 00 00 0 00 G	- Las demás	-	
32.06	LAS DEMAS MATERIAS COLORANTES; PREPARACIONES A QUE SE REFIERE LA NOTA 3 DE ESTE CAPITULO A BASE DE ESTAS UTILIZADAS PARA EL TINTADO DE FIBRAS Y PRODUCTOS INORGANICOS DE LOS UTILIZADOS COMO LUMINOFOROS, AUNQUE SEAN DE CONSTITUCION QUIMICA DEFINIDA:		
3206 10	- Pigmentos y preparaciones a base de dióxido de titanio	-	
3206 10 10	- Con el 90% o más en peso de dióxido de titanio	-	
3206 10 10 1 00 J	- Pigmentos a base de dióxido de titanio	-	
3206 10 10 2 00 H	- Preparaciones a base de dióxido de titanio	-	
3206 10 90 0 00 E	- Los demás	-	
3206 20	- Pigmentos y preparaciones a base de compuestos de cromo	-	

CODIFICACION	DESIGNACION DE LAS MERCANCIAS	UNIDADES SUPLEMENT	OBSERVACIONES
3206 20 10 0 00 J	- - Con 85% o más en peso de cromatos de plomo	-	
3206 20 90 0 00 C	- - Los demás	-	
3206 30 00 0 00 J	- Pigmentos y preparaciones a base de compuestos de cadmio	-	
	- Las demás materias colorantes y las demás preparaciones	-	
3206 41 00 0 00 G	- Ultramar y sus preparaciones.	-	
3206 42 00	- Litopón y demás pigmentos y preparaciones a base de sulfuro de cinc	-	
3206 42 00 1 00 D	- Preparaciones a que se refiere la Nota 3 de este Capítulo	-	
3206 42 00 9 00 G	- - Los demás	-	
3206 43 00 0 00 E	- Pigmentos y preparaciones a base de hexacianoferratos (ferrocianuros o ferricianuros).	-	
3206 49	- - Las demás	-	
3206 49 10 0 00 G	- - - Magnetita	-	
3206 49 90 0 00 J	- - - Las demás	-	
3206 50 00 0 00 E	- Productos inorgánicos del tipo de los utilizados como luminóforos	-	
32.07	PIGMENTOS, OPACIFICANTES Y COLORES PREPARADOS, COMPOSICIONES VITRIFICABLES, ENGOMBES, LUSTRES LIQUIDOS Y PREPARACIONES SIMILARES DEL TIPO DE LOS UTILIZADOS EN CERÁMICA, ESMALTADO O EN LA INDUSTRIA DEL VIDRIO; FRITA DE VIDRIO Y DEMÁS VIDRIOS, EN POLVO, GRANULOS, LAMINILLAS O ESCAMAS:		
3207 10	- Pigmentos, opacificantes y colores preparados y preparaciones similares:		
3207 10 10 0 00 A	- - Con metales preciosos o sus compuestos.	-	
3207 10 90 0 00 D	- - Los demás.	-	
3207 20	- Composiciones vitrificables, engobes y preparaciones similares	-	
3207 20 10 0 00 I	- - Engobes	-	
3207 20 90 0	- - Las demás.	-	
3207 20 90 0 10 A	- - - Borosilicato de plomo	-	
3207 20 90 0 90 C	- - - Los demás	-	
3207 30 00 0 00 I	- Lustres líquidos y preparaciones similares.	-	
3207 40	- Frita de vidrio y demás vidrios, en polvo, granulos, laminillas o escamas	-	
3207 40 10 0 00 E	- - Vidrio "esmalte".	-	
3207 40 90	- - Los demás	-	
3207 40 90 1 90 G	- - - Polvo de vidrio, exento de óxido de hierro y de polvos metálicos, con un contenido de sílice inferior al 45% y de óxido de boro superior al 30%	-	
3207 40 90 9	- - - Los demás.	-	

CODIFICACION	DESIGNACION DE LAS MERCANCIAS	UNIDADES SUPLEMENT	OBSERVACIONES
3207 40 90 9 10 H	- - - Vidrio, en forma de copos, de una longitud no inferior a 0,1 mm y no superior a 3,5 mm, de un espesor no inferior a 2 micrómetros y no superior a 5 micrómetros	-	
3207 40 90 9 20 G	- - - Vidrio, en forma de polvo o granulos, con un contenido de dióxido de silicio no inferior al 98% en peso	-	
3207 40 90 9 90 J	- - - Los demás	-	
32.08	PINTURAS Y BARNICES A BASE DE POLIMEROS SINTETICOS O NATURALES MODIFICADOS, DISPERSOS O DISUELTOS EN UN MEDIO NO ACUOSO; DISOLUCIONES DEFINIDAS EN LA NOTA 4 DEL CAPITULO (B):		
3208 10	- A base de poliésteres		
3208 10 10 0 00 J	- - Disoluciones definidas en la Nota 4 del capítulo.	-	
3208 10 90 0 00 C	- - Los demás	-	
3208 20	- A base de polimeros acrilicos o vinilicos		
3208 20 10 0 00 H	- - Disoluciones definidas en la Nota 4 del capítulo	-	
3208 20 90 0 00 A	- - Los demás.	-	
3208 90	- Los demás:		
3208 90 10 0	- - Disoluciones definidas en la Nota 4 del capítulo:		
3208 90 10 0 10 B	- - - Poliuretano de 2,2'-(ter-butilimino) dietanol y 4,4' - metilen - dioxihexilidisisocianato, disuelto en N,N - dimetilacetamida, con contenido de polímero inferior al 48% en peso	-	Ad IB
3208 90 10 0 20 A	- - - Copolímero de p-cresol y divinilbenceno, disuelto en N,N - dimetilacetamida, con contenido de polímero no inferior al 48% en peso.	-	Ad IB
3208 90 10 0 90 D	- - - Las demás	-	
	- - Los demás	-	
3208 90 91 0 00 E	- - - A base de polimeros sintéticos	-	
3208 90 99 0 00 G	- - - A base de polimeros naturales modificados.	-	
32.09	PINTURAS Y BARNICES A BASE DE POLIMEROS SINTETICOS O NATURALES MODIFICADOS, DISPERSOS O DISUELTOS EN UN MEDIO ACUOSO:		
3209 10 00 0 00 A	- A base de polimeros acrilicos o vinilicos	-	
3209 90 00 0 00 D	- Los demás.	-	
32.10	LAS DEMAS PINTURAS Y BARNICES: PIGMENTOS AL AGUA PREPARADOS DEL TIPO DE LOS UTILIZADOS PARA EL ACABADO DEL CUERO:		
3210 00 10 0 00 H	- Pinturas y barnices al aceite.	-	
3210 00 90 0 00 A	- Los demás	-	

CODIFICACION	DESIGNACION DE LAS MERCANCIAS	UNIDADES SUPLEMENT.	OBSERVACIONES
32.11 3211 00 00 0 00 I	SECATIVOS PREPARADOS.	-	
32.12	PIGMENTOS (INCLUIDOS EL POLVO Y LAS LAMINILLAS METALICAS) DISPERSOS EN MEDIOS NO ACUOSOS, LIQUIDOS O EN PASTA, DE LOS TIPOS UTILIZADOS PARA LA FABRICACION DE PINTURAS; HOJAS PARA EL MARCADO A FUEGO; TINTES Y DEMAS MATERIAS COLORANTES EN FORMAS O ENVASES PARA LA VENTA AL POR MENOR:		
3212 10	- Hojas para el marcado a fuego.	-	
3212 10 10 0 00 D	- - A base de metales comunes	-	
3212 10 90 0 00 G	- - Las demás.	-	
3212.90	- Los demás		
	- - Pigmentos (incluido el polvo y las laminillas metalicas) dispersos en medios no acuosos, liquidos o en pasta, del tipo de los utilizados para la fabricacion de pinturas.		
3212 90 10 0 00 G	- - - Esencia de perlas o esencia de Oriente	-	
	- - - Los demás		
3212 90 31 0 00 B	- - - - A base de polvo de aluminio	-	
3212 90 39 0 00 D	- - - - Los demás	-	
3212 90 90 0 00 J	- - Tintes y demás materias colorantes en formas o envases para la venta al por menor	-	
32.13	COLORES PARA LA PINTURA ARTISTICA, LA ENSEÑANZA, LA PINTURA DE LETREROS, PARA MATIZAR O PARA ENTRETENIMIENTO Y COLORES SIMILARES, EN PASTILLAS, TUBOS, BOTES, FRASCOS, CUBILETES Y DEMAS ENVASES O PRESENTACIONES SIMILARES:		
3213 10 00 0 00 E	- Colores surtidos.	-	
3213.90.00.0.00.H	- Los demás.	-	
32.14	MASILLA, CEMENTOS DE RESINA Y OTROS MASTIQUES; PLASTES DE RELLENO UTILIZADOS EN PINTURA; PLASTES NO REFRACTARIOS DE LOS TIPOS UTILIZADOS EN ALBANILERIA:		
3214 10	- Mastiques, plastes de relleno utilizados en pintura		
3214 10 10	- - Mastiques.		
3214 10 10 1 00 J	- - - Lacre	-	
3214 10 10 9 00 C	- - - Los demás	-	
3214 10 90 0 00 E	- - Plastes de relleno utilizados en pintura	-	
3214 90 00 0 00 G	- Los demás	-	
32.15	TINTAS DE IMPRENTA, TINTAS PARA ESCRIBIR O DIBUJAR Y DEMAS TINTAS, INCLUSO CONCENTRADAS O SOLIDAS:		
	- Tintas de imprenta		

CODIFICACION	DESIGNACION DE LAS MERCANCIAS	UNIDADES SUPLEMENT.	OBSERVACIONES
3215 11 00 0 00 B	- - Negras	-	
3215 19 00 0 00 D	- - Las demás.	-	
3215.90	- Las demás		
3215 90 10 0 00 D	- - Tinta para escribir o dibujar	-	
3215 90 80 0 00 I	- - Las demás.	-	

N.º	REMIISIONES
(A)	Materias colorantes de origen vegetal, procedentes del pimentón
(B)	A efectos de Arreglo Insular Canario los productos de esta partida que reúnan las condiciones descritas para poder ser considerados como pimientos sanitarios (Art. 2.º 4.º de Código Alimentario Español) tributarán al 0,1%

CODIFICACION	DESIGNACION DE LAS MERCANCIAS	OBSERVACIONES
33.01	CAPITULO 33 ACEITES ESENCIALES Y RESINOIDES; PREPARACIONES DE PERFUMERIA, DE TOCADOR O DE COSMETICA ACEITES ESENCIALES (DESTERENADOS O NO), INCLUIDOS LOS "CONCRETOS" O "ABSOLUTOS"; RESINOIDES; DISOLUCIONES CONCENTRADAS DE ACEITES ESENCIALES EN GRASAS; ACEITES FIJOS, CERA O MATERIAS ANLOGAS, OBTENIDOS POR EMPLEADO O MACERACION; SUBPRODUCTOS TERPENICOS RESIDUALES DE LA DESTERENACION DE LOS ACEITES ESENCIALES; DESTILADOS ACUOSOS AROMATICOS Y DISOLUCIONES ACUOSAS DE ACEITES ESENCIALES	
3301.11	- De bergamota.	
3301.12	- De naranja.	
3301.12.10	- Sin desterpear.	
3301.12.90	- Desterpearados.	
3301.13	- De limón.	
3301.13.10	- Sin desterpear.	
3301.13.90	- Desterpearados.	
3301.14	- De lima o limeta.	
3301.14.10	- Sin desterpear.	
3301.14.80	- Desterpearados.	
3301.19	- Los demás.	
3301.19.10	- Sin desterpear.	
3301.19.90	- Desterpearados.	
3301.21	- De geranio.	
3301.21.10	- Sin desterpear.	
3301.21.80	- Desterpearados.	
3301.22	- De jazmín.	
3301.22.10	- Sin desterpear.	
3301.22.80	- Desterpearados.	
3301.23	- De lavanda (espiliego) o de lavandín.	
3301.23.10	- Sin desterpear.	

CODIFICACION	DESIGNACION DE LAS MERCANCIAS	UNIDADES SUPLEMENT	OBSERVACIONES
3301 23 90 0 00 D	- - - Desterpenados	-	SANIT
3301 24	- - De menta piperita (Mentha piperita):	-	
3301 24 10 0 00 J	- - - Sin desterpenar	-	SANIT
3301 24 90 0 00 C	- - - Desterpenados	-	SANIT
3301 25	- - De las demás mentas	-	
3301 25 10 0 00 I	- - - Sin desterpenar	-	SANIT
3301 25 90 0 00 B	- - - Desterpenados	-	SANIT
3301 26	- - De vetiver	-	
3301 26 10 0 00 H	- - - Sin desterpenar	-	SANIT
3301 26 90 0 00 A	- - - Desterpenados	-	SANIT
3301 29	- - Los demás	-	
	- - - De clavo, de niauli, de liang-liang:	-	
3301 29 11	- - - - Sin desterpenar:	-	
	- - - - - De niauli	-	SANIT
3301 29 11 2 00 J	- - - - - De clavo, de liang-liang	-	SANIT
3301 29 31 0 00 J	- - - - Desterpenados	-	SANIT
	- - - - Los demás	-	
	- - - - Sin desterpenar:	-	
3301 29 51 0 00 E	- - - - - De citronela	-	SANIT
3301 29 53 0 00 C	- - - - - De eucalipto	-	SANIT
3301 29 55 0 00 A	- - - - - De rosa	-	SANIT
3301 29 57 0 00 I	- - - - - De agujas de coníferas	-	SANIT
3301 29 59 0 00 G	- - - - - Los demás	-	SANIT
3301 29 91 0 00 G	- - - - Desterpenados	-	SANIT
3301 30 00 0 00 D	- Resinoides	-	SANIT
3301 90	- Los demás:	-	
3301 90 10 0 00 I	- Subproductos terpénicos residuales de la desterpenación de los aceites esenciales	-	SANIT
3301 90 90	- Los demás:	-	
3301 90 90 1 00 J	- - Destilados acuosos aromáticos; disoluciones acuosas de aceites esenciales	-	SANIT
3301 90 90 9 00 C	- - Los demás	-	SANIT

CODIFICACION	DESIGNACION DE LAS MERCANCIAS	UNIDADES SUPLEMENT	OBSERVACIONES
33.02	MEZCLAS DE SUSTANCIAS ODORIFERAS Y MEZCLAS (INCLUIDAS LAS DISOLUCIONES ALCOHÓLICAS) A BASE DE UNA O VARIAS DE ESTAS SUSTANCIAS, DEL TIPO DE LAS UTILIZADAS COMO MATERIAS BÁSICAS PARA LA INDUSTRIA:		
3302 10 00	- Del tipo de las utilizadas en las industrias alimentarias o de bebidas:		
3302 10 00 1 00 E	- - Sin alcohol	-	SANIT
3302 10 00 2 00 C	- - Con alcohol	-	SANIT
3302 90 00	- Las demás	-	
3302 90 00 1 00 H	- - Sin alcohol	-	SANIT
3302 90 00 2 00 F	- - Con alcohol	-	SANIT
33.03	PERFUMES Y AGUAS DE TOCADOR:		
3303 00 10 0 00 F	- Perfumes	-	SANIT
3303 00 90 0 00 I	- Aguas de tocador	-	SANIT
33.04	PREPARACIONES DE BELLEZA, DE MAQUILLAJE Y PARA EL CUIDADO DE LA PIEL, EXCEPTO LOS MEDICAMENTOS, INCLUIDAS LAS PREPARACIONES ANTISOLARES Y BRONCEADORAS; PREPARACIONES PARA MANICURAS O PEDICUROS:		
3304 10 00 0 00 E	- Preparaciones para el maquillaje de los labios	-	SANIT
3304 20 00 0 00 C	- Preparaciones para el maquillaje de los ojos	-	SANIT
3304 30 00 0 00 A	- Preparaciones para manicuras o pedicuros	-	SANIT
	- Las demás:	-	
3304 91 00 0 00 G	- - Polvos, incluidos los compactos	-	SANIT
3304 99 00 0 00 I	- - Las demás	-	SANIT
33.05	PREPARACIONES CAPILARES:		
3305 10 00 0 00 D	- Champúes	-	SANIT
3305 20 00 0 00 B	- Preparaciones para la ondulación o desrizado permanentes	-	SANIT
3305 30 00 0 00 J	- Lacas para el cabello	-	SANIT
3305 90	- Las demás	-	
3305 90 10 0 00 E	- - Lociones capilares	-	SANIT
3305 90 90 0 00 H	- - Las demás	-	SANIT
33.06	PREPARACIONES PARA LA HIGIENE BUCAL O DENTAL, INCLUIDOS LOS POLVOS Y CREMAS PARA LA ADHERENCIA DE LAS DENTADURAS:		
3306 10 00 0 00 C	- Dentífricos	-	SANIT
3306 90 00 0 00 F	- Las demás	-	SANIT

CODIFICACION	DESIGNACION DE LAS MERCANCIAS	UNIDADES SUPLEMENT	OBSERVACIONES
33.07	PREPARACIONES PARA AFEITAR O PARA ANTES O DESPUES DEL AFEITADO, DESODORANTES CORPORALES, PREPARACIONES PARA EL BAÑO, DEPILATORIOS Y DEMAS PREPARACIONES DE PERFUMERIA, DE TOCADOR O DE COSMETICA, NO EXPRESADAS NI COMPRENDIDAS EN OTRAS PARTIDAS; PREPARACIONES DESODORANTES DE LOCALES, INCLUSO SIN PERFUMAR, AUNQUE TENGAN PROPIEDADES DESINFECTANTES:		
3307.10.00.0.00.B	- Preparaciones para afeitar o para antes o después del afeitado	-	SANIT
3307.20.00.0.00.J	- Desodorantes corporales y antitranspirantes	-	SANIT
3307.30.00.0.00.H	- Sales perfumadas y demás preparaciones para el baño	-	SANIT
3307.41.00.0.00.E	- Preparaciones para perfumar o desodorantes de locales, incluidas las preparaciones odoríferas para ceremonias religiosas	-	SANIT
3307.49.00	- "Agarbatti" y demás preparaciones odoríferas que actúan por combustión	-	SANIT
3307.49.00	- Las demás:	-	
3307.49.00.1.00.E	- - Presentadas en forma de aerosoles o artículos tales como cintas, mecheros o bujías	-	SANIT
3307.49.00.9.00.H	- - - Las demás	-	SANIT
3307.90.00	- Los demás:	-	
3307.90.00.1.00.C	- - Disoluciones para lentes de contacto o para ojos artificiales	-	SANIT
3307.90.00.2.00.A	- - Guata, fieltro o tela sin tejer, impregnados o recubiertos de perfume, colonia, etc	-	SANIT
3307.90.00.9.00.F	- - - Los demás	-	SANIT

CODIFICACION	DESIGNACION DE LAS MERCANCIAS	UNIDADES SUPLEMENT	OBSERVACIONES
	CAPITULO 34		
	JABONES, AGENTES DE SUPERFICIE ORGANICOS, PREPARACIONES PARA LAVAR, PREPARACIONES LUBRICANTES, CERAS ARTIFICIALES, CERAS PREPARADAS, PRODUCTOS DE LIMPIEZA, VELAS Y ARTICULOS SIMILARES, PASTAS PARA MODELAR, "CERAS PARA ODONTOLOGIA" Y PREPARACIONES PARA ODONTOLOGIA A BASE DE YESO.		
34.01	JABÓN; PRODUCTOS Y PREPARACIONES ORGANICOS TENSOACTIVOS USADOS COMO JABÓN, EN BARRAS, PANES O TROZOS, O EN PIEZAS TROQUELADAS O MOLDEADAS, AUNQUE CONTENGAN JABÓN; PAPEL, GUATA, FIELTRO Y TELA SIN TEJER, IMPREGNADOS, RECUBIERTOS O REVESTIDOS DE JABÓN O DE DETERGENTES:		
	- Jabón, productos y preparaciones orgánicos tensoactivos, en barras, panes o trozos, o en piezas troqueladas o moldeadas, y papel, guata, fieltro y tela sin tejer, impregnados, recubiertos o revestidos de jabón o de detergentes:		
3401.11.00	- - De tocador (incluido los medicinales):		
3401.11.00.1.00.D	- - - Productos y preparaciones orgánicos tensoactivos, en barras, panes o trozos, o en piezas troqueladas o moldeadas	-	
	- - - Papel, guata, fieltro o telas sin tejer, impregnados, recubiertos o revestidos:		
3401.11.00.2.00.B	- - - - Papel	-	
3401.11.00.3.00.J	- - - - Guata	-	
3401.11.00.4.00.H	- - - - Los demás	-	
3401.11.00.5.00.E	- - - Jabón	-	
3401.19.00	- - Los demás:		
3401.19.00.1.00.F	- - - Productos y preparaciones orgánicos tensoactivos, usados como jabón	-	
	- - - Papel, guata, fieltro o telas sin tejer, impregnados, recubiertos o revestidos:		
3401.19.00.2.00.D	- - - - Guata	-	
3401.19.00.3.00.B	- - - - Los demás	-	
3401.19.00.4.00.J	- - - Jabones comunes domésticos	-	
3401.19.00.5.00.G	- - - Otros jabones	-	
3401.20	- Jabón en otras formas:		
3401.20.10.0.00.C	- - Copos, gránulos o polvo	-	
3401.20.90.0.00.F	- - Los demás	-	
34.02	AGENTES DE SUPERFICIE ORGANICOS (EXCEPTO EL JABÓN); PREPARACIONES TENSOACTIVAS, PREPARACIONES PARA LAVAR (INCLUIDAS LAS PREPARACIONES AUXILIARES DE LAVADO) Y PREPARACIONES DE LIMPIEZA, AUNQUE CONTENGAN JABÓN, EXCEPTO LAS DE LA PARTIDA 34.01:		
	- Agentes de superficie orgánicos, incluso acondicionados para la venta al por menor:		

CODIFICACION	DESIGNACION DE LAS MERCANCIAS	UNIDADES SUPLEMENT.	OBSERVACIONES
3402 11 00 0	- - Aniónicos	-	
3402 11 00 0 10 D	- - - Solución acuosa de contenido no inferior al 30% y no superior al 50% en peso de alquil (oxid) (benceno - sulfonato) disódico.	-	
3402 11 00 0 85 F	- - - Sal sódica de fenil éter sulfonado y dodecilo	-	Ad IB
3402 11 00 0 90 F	- - - Los demás	-	
3402 12 00 0 00 D	- - Cationicos	-	
3402 13 00	- - No iónicos	-	
3402 13 00 1 00 A	- - - Copolímeros de silicona polioxaalquilenados.	-	
3402 13 00 9 00 D	- - - Los demás	-	
3402 19 00 0 00 G	- - Los demás	-	
3402 20	- Preparaciones acondicionadas para la venta al por menor	-	
3402 20 10 0 00 B	- - Preparaciones tensoactivas.	-	
3402 20 90 0 00 E	- - Preparaciones para lavar y preparaciones de limpieza	-	
3402 90	- Los demás.	-	
3402 90 10 0	- - Preparaciones tensoactivas:	-	
3402 90 10 0 20 E	- - - Mezcla de docusato sódico (DCI) y benzoato sódico	-	
3402 90 10 0 90 H	- - - Los demás	-	
3402 90 90 0 00 J	- - Preparaciones para lavar y preparaciones de limpieza	-	
34.03	PREPARACIONES LUBRICANTES (INCLUIDOS LOS ACEITES DE CORTE, LAS PREPARACIONES PARA AFLOJAR TUERCAS, LAS PREPARACIONES ANTIHERRUMBRE O ANTICORROSION Y LAS PREPARACIONES PARA DESMOLDEO, A BASE DE LUBRICANTES) Y PREPARACIONES DEL TIPO DE LAS UTILIZADAS PARA EL ENJINADO DE MATERIAS TEXTILES O EL ACEITADO O ENGRASADO DE CUEROS, PIELS, PELETERIA U OTRAS MATERIAS, CON EXCLUSION DE LAS QUE CONTENGAN COMO COMPONENTE BASICO 70% O MAS, EN PESO, DE ACEITES DE PETROLEO O DE MINERALES BITUMINOSOS:		
	- Que contengan aceites de petróleo o de minerales bituminosos:		
3403 11 00	- - Preparaciones para el tratamiento de materias textiles, cueros, pieles, pelatería u otras materias	-	
3403 11 00 1 00 B	- - - Con menos del 50% en peso de aceites de petróleo o de minerales bituminosos	-	
3403 11 00 9 00 E	- - - Las demás	-	
3403 19	- - Las demás:	-	
3403 19 10 0 00 D	- - - Con 70% o más en peso de aceites de petróleo o de minerales bituminosos, pero que no sean los componentes básicos	-	
	- - - Las demás.	-	
3403 19 91	- - - Preparaciones lubricantes para máquinas, aparatos y vehículos	-	

CODIFICACION	DESIGNACION DE LAS MERCANCIAS	UNIDADES SUPLEMENT.	OBSERVACIONES
3403 19 91 1 00 D	- - - - Con menos del 50% en peso de aceites de petróleo o de minerales bituminosos	-	
3403 19 91 9 00 G	- - - - Las demás	-	
3403 19 99	- - - Las demás	-	
3403 19 99 1 00 F	- - - - Con menos del 50% en peso de aceites de petróleo o de minerales bituminosos	-	
3403 19 99 9 00 I	- - - - Las demás	-	
	- Las demás	-	
3403 91 00 0 00 G	- - Preparaciones para el tratamiento de materias textiles, cueros, pieles, pelatería y otras materias	-	
3403 99	- - Las demás:	-	
3403 99 10 0 00 G	- - - Preparaciones lubricantes para máquinas, aparatos y vehículos	-	
3403 99 90 0 00 J	- - - Las demás	-	
34.04	CERAS ARTIFICIALES Y CERAS PREPARADAS:		
3404 10 00 0 00 D	- De lignito modificado químicamente	-	
3404 20 00 0 00 B	- De polietilenglicol	-	
3404 90	- Las demás:	-	
3404 90 10 0 00 E	- - Ceras preparadas, incluidas las ceras para lacrar	-	
3404 90 90 0 00 H	- - Las demás.	-	
34.05	BETUNES Y CREMAS PARA EL CALZADO, ENCAUSTICOS, ABRILLANTADORES PARA CARROCERIAS, VIDRIO O METAL, PASTAS Y POLVOS PARA FREGAR Y PREPARACIONES SIMILARES (INCLUIDO EL PAPEL, GUATA, FIELTRO, TELA SIN TEJER, PLASTICO O CAUCHO CELULARES, IMPREGNADOS, REVESTIDOS O RECUBIERTOS DE ESTAS PREPARACIONES), CON EXCLUSION DE LAS CERAS DE LA PARTIDA 34.04:		
3405 10 00	- Betunes, cremas y preparaciones similares para el calzado o para cuero	-	
	- - Papel, guata, fieltro, telas sin tejer, plástico o caucho celulares, impregnados, revestidos o recubiertos	-	
3405 10 00 1 00 A	- - - Plástico.	-	
3405 10 00 2 00 I	- - - Caucho	-	
3405 10 00 3 00 G	- - - Los demás	-	
3405 10 00 9 00 D	- - - Los demás	-	
3405 20 00	- Encáusticos y preparaciones similares para la conservación de muebles de madera, parques y otras manufacturas de madera	-	
	- - Papel, guata, fieltro, telas sin tejer, plástico o caucho celulares, impregnados, revestidos o recubiertos.	-	

CODIFICACION	DESIGNACION DE LAS MERCANCIAS	UNIDADES SUPLEMENT.	OBSERVACIONES
3405 20 00 1 00 I	- - - Plástico.	-	
3405 20 00 2 00 G	- - - Caucho	-	
3405 20 00 3 00 E	- - - Los demás	-	
3405 20 00 9 00 B	- - - Los demás	-	
3405 30 00	- Abrillantadores y preparaciones similares para carrocerías excepto las preparaciones para lustrar metales.		
	- Papel, quata, fieltro, telas sin tejer, plástico o caucho celulares impregnados, revestidos o recubiertos		
3405 30 00 1 00 G	- - - Plástico	-	
3405 30 00 2 00 E	- - - Caucho	-	
3405 30 00 3 00 C	- - - Los demás	-	
3405 30 00 9 00 J	- - - Los demás	-	
3405 40 00	- Pastas, polvos y demás preparaciones para limpiar		
	- Papel, quata, fieltro, telas sin tejer, plástico o caucho celulares, impregnados, revestidos o recubiertos		
3405 40 00 1 00 E	- - - Plástico.	-	
3405 40 00 2 00 C	- - - Caucho.	-	
3405 40 00 3 00 A	- - - Los demás	-	
3405 40 00 9 00 H	- - - Los demás	-	
3405 90	- Los demás		
3405 90 10 0 00 D	- Abrillantadores para metales	-	
3405 90 90	- Los demás		
	- Papel, quata, fieltro, telas sin tejer, plástico o caucho celulares, impregnados, revestidos o recubiertos		
3405 90 90 1 00 E	- - - Plástico	-	
3405 90 90 2 00 C	- - - Caucho	-	
3405 90 90 3 00 A	- - - Los demás	-	
3405 90 90 9 00 H	- - - Los demás	-	
34 06	VELAS, CIRIOS Y ARTICULOS SIMILARES:		
	- Bujías, velas y cirios.		
3406 00 11 0 00 A	- Lisas, sin perfumar	-	
3406 00 19 0 00 C	- Las demás.	-	
3406 00 90 0 00 E	- Las demás	-	

CODIFICACION	DESIGNACION DE LAS MERCANCIAS	UNIDADES SUPLEMENT.	OBSERVACIONES
34.07	PASTAS PARA MODELAR, INCLUIDAS LAS PRESENTADAS PARA ENTRETENIMIENTO DE LOS NIÑOS; PREPARACIONES LLAMADAS "DENTAS PARA ODONTOLOGIA" PRESENTADAS EN SURTIDOS, EN ENVASES PARA LA VENTA AL POR MENOR O EN PLAQUITAS, HERRADURAS, BARRITAS O FORMAS SIMILARES; LAS DEMAS PREPARACIONES PARA ODONTOLOGIA A BASE DE YESO.		
3407 00 00 1 00 A	- A base de plásticos	-	SANIT
3407 00 00 9 00 D	- Las demás.	-	SANIT

CODIFICACION	DESIGNACION DE LAS MERCANCIAS	UNIDADES SUPLEMENT.	OBSERVACIONES
	CAPITULO 35		
	MATERIAS ALBUMINÓIDEAS; PRODUCTOS A BASE DE ALMIDÓN O DE FECULA MODIFICADOS; COLAS; ENZIMAS.		
35.01	CASEINA, CASEINATOS Y DEMAS DERIVADOS DE LA CASEINA; COLAS DE CASEINA:		
3501.10	- Caseína	-	SANIT
3501.10.10.0.00.D	- - Que se destina a la fabricación de fibras textiles artificiales (1)	-	SANIT
3501.10.50.0.00.E	- - Que se destina a usos industriales distintos de la fabricación de productos alimenticios o forrajeros (1)	-	SANIT
3501.10.90.0.00.G	- - Las demás	-	SANIT
3501.90	- Los demás:		
3501.90.10.0.00.G	- - Colas de caseína	-	SANIT
3501.90.90	- - Los demás:		
3501.90.90.1.00.H	- - - Caseinatos	-	SANIT
3501.90.90.9.00.A	- - - Los demás	-	SANIT
35.02	ALBUMINAS, ALBUMINATOS Y DEMAS DERIVADOS DE LAS ALBUMINAS:		
3502.10	- Ovoalbúmina:		
3502.10.10.0.00.C	- - Impropia ó hecha impropia para la alimentación humana (2)	-	SANIT
	- - Las demás:		
3502.10.91.0.00.E	- - - Seca (en hojas, escamas, cristales, polvo, etc)	-	CMOB; SANIT
3502.10.99.0.00.G	- - - Las demás	-	CMOB; SANIT
3502.90	- Los demás:		
	- - Albúminas, excepto la ovoalbúmina:		
3502.90.10.0.00.F	- - - Impropias o hechas impropias para la alimentación humana (2)	-	SANIT
	- - - Las demás:		
	- - - - Lactoalbúmina:		
3502.90.51.0.00.F	- - - - - Seca (en hojas, escamas, cristales, polvo, etc)	-	CMOB; SANIT
3502.90.59.0.00.H	- - - - - Las demás	-	CMOB; SANIT
3502.90.70.0.00.C	- - - - Las demás	-	SANIT
3502.90.90.0.00.I	- - Albuminatos y otros derivados de las albuminas	-	SANIT
35.03	GELATINAS (AUNQUE SE PRESENTEN EN HOJAS CUADRADAS O RECTANGULARES, INCLUSO TRABAJADAS EN LA SUPERFICIE O COLORADAS) Y SUS DERIVADOS; ICTICÓCOLA; LAS DEMAS COLAS DE ORIGEN ANIMAL, CON EXCLUSIÓN DE LAS COLAS DE CASEINA DE LA PARTIDA 35.01:		

CODIFICACION	DESIGNACION DE LAS MERCANCIAS	UNIDADES SUPLEMENT.	OBSERVACIONES
3503.00.10	- Gelatinas y sus derivados:		
3503.00.10.1.00.B	- - Gelatinas finas de punto de fusión superior a 28 °C	-	SANIT
3503.00.10.9.00.E	- - Las demás	-	SANIT
3503.00.50.0.00.E	- Cola de huesos	-	SANIT
3503.00.90.0.00.G	- Las demás	-	SANIT
35.04	PEPTONAS Y SUS DERIVADOS; LAS DEMAS MATERIAS PROTEICAS Y SUS DERIVADOS, NO EXPRESADOS NI COMPRENDIDOS EN OTRAS PARTIDAS; POLVO DE PIELES, INCLUSO TRATADO AL CROMO.		
3504.00.00.0.00.E		-	SANIT
35.05	DEXTRINA Y DEMAS ALMIDONES Y FECULAS MODIFICADOS (POR EJEMPLO: ALMIDONES Y FECULAS PREGELATINIZADOS O ESTERIFICADOS); COLAS A BASE DE ALMIDÓN, DE FECULA, DE DEXTRINA O DE OTROS ALMIDONES O FECULAS MODIFICADOS:		
3505.10	- Dextrina y demás almidones y féculas modificados:		
3505.10.10.0.00.J	- - Dextrina	-	CMOB; SANIT
	- - Los demás almidones y féculas modificados:		
3505.10.50.0	- - - Almidones y féculas esterificados o esterificables:		
3505.10.50.0.10.J	- - - - Hidrolizado de O (2-hidroxietil) amilopectina	-	SANIT
3505.10.50.0.90.B	- - - - Los demás	-	SANIT
3505.10.90.0.00.C	- - - Los demás	-	CMOB; SANIT
3505.20	- Colas:		
3505.20.10.0.00.H	- - Con un contenido de almidón o de fécula, de dextrina u otros almidones y féculas modificados, inferior al 25% en peso	-	DMOB; SANIT
3505.20.30.0.00.D	- - Con un contenido de almidón o de fécula, de dextrina u otros almidones y féculas modificados, igual o superior al 25% e inferior al 55%, en peso	-	DMOB; SANIT
3505.20.50.0.00.I	- - Con un contenido de almidón o de fécula, de dextrina u otros almidones y féculas modificados, igual o superior al 55% e inferior al 80%, en peso	-	DMOB; SANIT
3505.20.90.0.00.A	- - Con un contenido de almidón o de fécula, de dextrina u otros almidones y féculas modificados, igual o superior al 80% en peso	-	DMOB; SANIT
35.06	COLAS Y DEMAS ADHESIVOS PREPARADOS, NO EXPRESADOS NI COMPRENDIDOS EN OTRAS PARTIDAS; PRODUCTOS DE CUALQUIER CLASE UTILIZADOS COMO COLAS O ADHESIVOS, ACONDICIONADOS PARA LA VENTA AL POR MENOR COMO TALES, DE PESO NETO INFERIOR O IGUAL A 1 Kg:		
3506.10	- Productos de cualquier clase utilizados como colas o adhesivos, acondicionados para la venta al por menor como tales, de un peso neto inferior o igual a 1 kg		
3506.10.10.0.00.I	- - Colas celulósicas	-	

CODIFICACION	DESIGNACION DE LAS MERCANCIAS	UNIDADES SUPLEMENT	OBSERVACIONES
3506 10 90 0	- - Los demás	-	
3506 10 90 0 10 A	- - - A base de emulsiones de silicato de sodio.	-	
3506 10 90 0 90 C	- - - Los demás	-	
	- Los demás:		
3506 91 00 0	- - Adhesivos a base de caucho o de materias plásticas (incluidas las resinas artificiales)	-	
3506 91 00 0 10 B	- - - A base de emulsiones de silicato de sodio	-	
3506 91 00 0 90 D	- - - Los demás	-	
3506 99	- - Los demás	-	
3506 99 10 0 00 C	- - - De resinas naturales	-	
3506 99 80 0 00 F	- - - Los demás	-	
35 07	ENZIMAS; PREPARACIONES ENZIMATICAS NO EXPRESADAS NI COMPRENDIDAS EN OTRAS PARTIDAS:		
3507 10 00 0 00 J	- Cuaajo y sus concentrados	-	SANIT
3507 90 00	- Las demás	-	
3507 90 00 1 90 B	- - Pepsina	-	SANIT
3507 90 00 9	- - Las demás	-	
3507 90 00 9 10 C	- - - Bromelaina (DCI)	-	SANIT
3507 90 00 9 30 A	- - - Piruvato oxígeno oxidoreductasa	-	SANIT
3507 90 00 9 40 J	- - - Lipoproteína lipasa	-	SANIT
3507 90 00 9 50 I	- - - Serrapeptasa (DCI)	-	SANIT
3507 90 00 9 60 H	- - - Proteinasa alcalina de Aspergillus	-	SANIT
3507 90 00 9 90 E	- - - Las demás	-	SANIT

N.º	REMISIONES
(1)	La inclusión en esta subpartida se subordinará a las condiciones previstas en las disposiciones comunitarias dictadas en la materia.
(2)	La inclusión en esta subpartida de las albuminas que se destinen a hacerlas impropias para la alimentación humana, se subordinará a las condiciones previstas en las disposiciones comunitarias dictadas en la materia.

CODIFICACION	DESIGNACION DE LAS MERCANCIAS	UNIDADES SUPLEMENT.	OBSERVACIONES
	CAPITULO 36 POLVORAS Y EXPLOSIVOS; ARTICULOS DE PIROTECNIA; FOSFOROS (CERILLAS); ALEACIONES PIROFORICAS; MATERIAS INFLAMABLES		
36.01	POLVORAS:		
3601.00.00.1.00.E	- Polvora negra	-	
	- Las demás:		
3601.00.00.2.00.C	- Polvora sin humo.	-	
3601.00.00.9.00.H	- Las demás	-	
36.02	EXPLOSIVOS PREPARADOS, EXCEPTO LAS POLVORAS.		
3602.00.00.0.00.F		-	
36.03	MECHAS DE SEGURIDAD; CORDONES DETONANTES; CEBOS Y CAPSULAS FULMINANTES; INFLAMADORES; DETONADORES ELECTRICOS:		
3603.00.10	- Mechas de seguridad; cordones detonantes:		
3603.00.10.1.00.A	- Mechas de seguridad	-	
3603.00.10.2.00.I	- Cordones detonantes.	-	
3603.00.90.0.00.F	- Los demás	-	
36.04	ARTICULOS PARA FUEGOS ARTIFICIALES, COMETES DE SEÑALES O GRANIFUGOS Y SIMILARES, PETARDOS Y DEMAS ARTICULOS DE PIROTECNIA:		
3604.10.00.0.00.B	- Artículos para fuegos artificiales.	-	
3604.90.00.0.00.E	- Los demás.	-	
36.05	FOSFOROS (CERILLAS), EXCEPTO LOS ARTICULOS DE PIROTECNIA DE LA PARTIDA 36.04.		
3605.00.00.0.00.C		-	
36.06	FERROCERIO Y DEMAS ALEACIONES PIROFORICAS EN CUALQUIER FORMA; ARTICULOS DE MATERIAS INFLAMABLES A QUE SE REFIERE LA NOTA 2 DE ESTE CAPITULO:		
3606.10.00.0.00.J	- Combustibles líquidos y gases combustibles licuados en recipientes del tipo de los utilizados para cargar o recargar encendedores o mecheros, de una capacidad inferior o igual a 300 cm ³ .	-	
3606.90	- Los demás:		
3606.90.10.0.00.A	- Ferrocerio y demás aleaciones piroforicas en cualquier forma	-	
3606.90.90.0.00.D	- Los demás.	-	

CODIFICACION	DESIGNACION DE LAS MERCANCIAS	UNIDADES SUPLEMENT.	OBSERVACIONES
	CAPITULO 37 PRODUCTOS FOTOGRAFICOS O CINEMATOGRAFICOS.		
37.01	PLACAS Y PELICULAS PLANAS FOTOGRAFICAS, SENSIBILIZADAS, SIN IMPRESIONAR, EXCEPTO LAS DE PAPEL, CARTON O TEXTILES; PELICULAS FOTOGRAFICAS PLANAS AUTORREVELABLES, SENSIBILIZADAS, SIN IMPRESIONAR, INCLUIDO EN CARGADORES:		
3701.10	- Para rayos X:		
3701.10.10	- De uso médico, dental o veterinario:		
3701.10.10.1.00.J	- Con soporte de vidrio	M2	
	- Las demás:		
3701.10.10.2.00.H	- Emulsionadas por las dos caras.	M2	
3701.10.10.3.00.F	- Emulsionadas por una sola cara.	M2	
3701.10.90	- Las demás:		
3701.10.90.1.00.C	- Con soporte de vidrio	M2	
	- Las demás:		
3701.10.90.2.00.A	- Emulsionadas por las dos caras	M2	
3701.10.90.3.00.I	- Emulsionadas por una sola cara.	M2	
3701.20.00	- Películas autorrevelables		
3701.20.00.1.00.J	- Con soporte de papel.	UN	
3701.20.00.9.00.C	- Las demás	UN	
3701.30.00	- Las demás placas y películas planas en las que un lado, por lo menos, exceda de 255 mm		
3701.30.00.1.00.H	- Para fotografía en color (policromas)	M2	
	- Las demás:		
3701.30.00.2.00.F	- Con soporte de vidrio o de metal, placas de fotopolímeros	M2	
3701.30.00.9.00.A	- Las demás.	M2	
	- Las demás:		
3701.91.00.0	- Para fotografía en color (policromas):		
3701.91.00.0.10.E	- Películas planas en forma de discos montados en un chasis.	UN	
3701.91.00.0.90.G	- Las demás.	UN	
3701.99.00	- Las demás:		
3701.99.00.1.00.F	- Con soporte de vidrio o de metal, placas de fotopolímeros.	-	
3701.99.00.9.00.I	- Las demás	-	

CODIFICACION	DESIGNACION DE LAS MERCANCIAS	UNIDADES SUPLEMENT	OBSERVACIONES
37.02	PELICULAS FOTOGRAFICAS EN ROLLOS, SENSIBILIZADAS, SIN IMPRESIONAR, EXCEPTO LAS DE PAPEL, CARTON O TEXTILES; PELICULAS FOTOGRAFICAS AUTOREVELABLES, EN ROLLOS, SENSIBILIZADAS, SIN IMPRESIONAR:		
3702 10.00	- Para rayos X		
3702 10.00.1 00 A	- - Perforadas	M2	
3702 10.00.2 00 I	- - Sin perforar	M2	
3702 20.00	- Peliculas autorrevelables		
3702 20.00.1 00 I	- - Con soporte de papel	UN	
	- - Las demás:		
3702 20.00.2 00 G	- - - Para fotografía en color (policromas)	UN	
3702 20.00.9 00 B	- - - Las demás	UN	
	- Las demás películas, sin perforar, de anchura inferior o igual a 105 mm:		
3702 31	- Para fotografía en color (policromas)		
3702 31.10 0 00 F	- - De una longitud que no exceda de 30 m	UN	
3702 31.90 0	- - De una longitud que exceda de 30 m		
3702 31.90 0 10 H	- - - Película negativa de color, de anchura no inferior a 75 mm y no superior a 105 mm, y de longitud de 100 m o más destinada a la fabricación de películas de fotografía instantánea (4)	M1	
3702 31.90 0 90 J	- - - Las demás	M1	
3702 32	- Las demás, con emulsión de halogenuros de plata:		
	- - De una anchura que no exceda de 35 mm		
3702 32 11 0 00 D	- - - Microfilmes, películas para las artes gráficas	-	
3702 32 19 0 00 F	- - - Las demás	-	
	- - De una anchura que exceda de 35 mm:		
3702 32 31 0 00 J	- - - Microfilmes	-	
3702 32 51 0 00 E	- - - Películas para las artes gráficas	-	
	- - - Las demás, de una longitud:		
3702 32 91 0 00 G	- - - - Que no exceda de 30 m	UN	
3702 32 99 0 00 I	- - - - Que exceda de 30 m	M1	
3702 39 00 0 00 J	- - Las demás	-	
	- Las demás películas, sin perforar, de anchura superior a 105 mm		
3702 41 00 0 00 F	- De anchura superior a 610 mm y longitud superior a 200 m, para fotografía en color (policromas)	M2	
3702 42 00 0 00 E	- De anchura superior a 610 mm y longitud superior a 200 m, excepto para fotografía en color	M2	

CODIFICACION	DESIGNACION DE LAS MERCANCIAS	UNIDADES SUPLEMENT	OBSERVACIONES
3702 43 00	- - De anchura superior a 610 mm y longitud inferior o igual a 200 m		
3702 43 00.1 00 B	- - - Para fotografía en color (policromas)	M2	
3702 43 00.9 00 E	- - - Las demás	M2	
3702 44 00	- De anchura superior a 105 mm, pero inferior o igual a 610 mm		
3702 44 00.1 00 A	- - Para fotografía en color (policromas)	M2	
3702 44 00.9 00 D	- - Las demás	M2	
	- Las demás películas para fotografía en color (policromas)		
3702 51	- De anchura inferior o igual a 16 mm y longitud inferior o igual a 14 m:		
3702 51 10	- - De una longitud no superior a 5 m		
3702 51 10.1 00 I	- - - Perforadas	UN	
3702 51 10.2 00 G	- - - Sin perforar	UN	
3702 51 90	- - De una longitud superior a 5 m		
3702 51 90.1 00 B	- - - Perforadas	UN	
3702 51 90.2 00 J	- - - Sin perforar	UN	
3702 52	- De anchura inferior o igual a 16 mm y longitud superior a 14 m:		
3702 52 10	- - De una longitud no superior a 30 m		
3702 52 10.1 00 H	- - - Perforadas	UN	
3702 52 10.2 00 F	- - - Sin perforar	UN	
3702 52 90	- - De una longitud superior a 30 m		
3702 52 90.1 00 A	- - - Perforadas	M1	
3702 52 90.2 00 I	- - - Sin perforar	M1	
3702 53 00	- De anchura superior a 16 mm, pero inferior o igual a 35 mm y longitud inferior o igual a 30 m, para diapositivas:		
3702 53 00.1 00 I	- - Perforadas	UN	
3702 53 00.2 00 G	- - Sin perforar	UN	
3702 54 00	- De anchura superior a 16 mm, pero inferior o igual a 35 mm y longitud inferior o igual a 30 m, excepto para diapositivas		
3702 54 00.1 00 H	- - Perforadas	UN	
3702 54 00.2 00 F	- - Sin perforar	UN	
3702 55 00	- De anchura superior a 16 mm, pero inferior o igual a 35 mm y longitud superior a 30 m		
3702 55 00.1 00 G	- - Perforadas	M1	
3702 55 00.2 00 E	- - Sin perforar	M1	

CODIFICACION	DESIGNACION DE LAS MERCANCIAS	UNIDADES SUPLEMENT	OBSERVACIONES
3702 56	- - De anchura superior a 35 mm		
3702 56 10	- - - De longitud no superior a 30 m		
3702 56 10 1 00 D	- - - - Perforadas	UN	
3702 56 10 2 00 B	- - - - Sin perforar	UN	
3702 56 90	- - - De longitud superior a 30 m		
3702 56 90 1 00 G	- - - - Perforadas	M1	
3702 56 90 2 00 E	- - - - Sin perforar	M1	
	- Las demás		
3702 91	- - De anchura inferior o igual a 16 mm y longitud inferior o igual a 14 m		
3702 91 10	- - - Películas para las artes gráficas		
3702 91 10 1 00 A	- - - - Perforadas	-	
3702 91 10 2 00 I	- - - - Sin perforar	-	
3702 91 90	- - - Las demás		
3702 91 90 1 00 D	- - - - Microfilmes perforados	UN	
	- - - - Las demás perforadas		
3702 91 90 2 00 B	- - - - Contratipos	UN	
3702 91 90 3 00 J	- - - - Inversibles	UN	
3702 91 90 4 00 H	- - - - Las demás	UN	
3702 91 90 9 00 G	- - - - Las demás	UN	
3702 92	- - De anchura inferior o igual a 16 mm y longitud superior a 14 m		
3702 92 10	- - - Películas para las artes gráficas		
3702 92 10 1 00 J	- - - - Perforadas	-	
3702 92 10 2 00 H	- - - - Sin perforar	-	
3702 92 90	- - - Las demás		
3702 92 90 1 00 C	- - - - Microfilmes perforados	M1	
	- - - - Las demás perforadas		
3702 92 90 2 00 A	- - - - Contratipos	M1	
3702 92 90 3 00 I	- - - - Inversibles	M1	
	- - - - Las demás		
3702 92 90 4 00 G	- - - - De longitud inferior o igual a 30 m	M1	
3702 92 90 5 00 D	- - - - De longitud superior a 30 m	M1	

CODIFICACION	DESIGNACION DE LAS MERCANCIAS	UNIDADES SUPLEMENT	OBSERVACIONES
3702 92 90 9 00 F	- - - - Las demás		
3702 93	- - De anchura superior a 16 mm, pero inferior o igual a 35 mm y longitud inferior o igual a 30 m		
3702 93 10	- - - Microfilmes, películas para las artes gráficas		
3702 93 10 1 00 I	- - - - Perforados	-	
3702 93 10 2 00 G	- - - - Sin perforar	-	
3702 93 90	- - - Las demás		
	- - - - Perforadas		
3702 93 90 1 00 B	- - - - Contratipos	UN	
3702 93 90 2 00 J	- - - - Inversibles	UN	
3702 93 90 3 00 H	- - - - Las demás	UN	
3702 93 90 4 00 F	- - - - Sin perforar	UN	
3702 94	- - De anchura superior a 16 mm, pero inferior o igual a 35 mm y longitud superior a 30 m		
3702 94 10	- - - Microfilmes, películas para las artes gráficas		
3702 94 10 1 00 H	- - - - Perforados	-	
3702 94 10 2 00 F	- - - - Sin perforar	-	
3702 94 90	- - - Las demás		
	- - - - Perforadas		
3702 94 90 1 00 A	- - - - Contratipos	M1	
3702 94 90 2 00 I	- - - - Inversibles	M1	
3702 94 90 3 00 G	- - - - Las demás	M1	
3702 94 90 4 00 E	- - - - Sin perforar	M1	
3702 95 00	- - De anchura superior a 35 mm		
	- - - Perforadas		
3702 95 00 1 00 I	- - - - Contratipos	-	
3702 95 00 2 00 G	- - - - Inversibles	-	
3702 95 00 3 00 E	- - - - Las demás	-	
3702 95 00 4	- - - Sin perforar		
3702 95 00 4 85 D	- - - - Películas sensibilizadas, sin impresionar y perforar, en rollo o en tiras, de anchura superior a 35 mm de fotopolímeros, con o sin soporte	-	Ap IA
3702 95 00 4 90 D	- - - - Las demás	-	

CODIFICACION	DESIGNACION DE LAS MERCANCIAS	UNIDADES SUPLEMENT.	OBSERVACIONES
37.03	PAPEL, CARTON Y TEXTILES, FOTOGRAFICOS, SENSIBILIZADOS, SIN IMPRESIONAR:		
3703 10 00 0 00 B	- En rollos de anchura superior a 610 mm.	-	
3703 20	- Los demás, para fotografía en color (policromas)	-	
3703 20 10 0 00 H	- - Para imágenes obtenidas a partir de películas inversibles	-	
3703 20 90 0 00 A	- - Los demás	-	
3703 80	- Los demás	-	
3703 90 10 0 00 C	- - Sensibilizados con sales de plata o de platino	-	
3703 90 90 0 00 F	- - Los demás	-	
37.04	PLACAS, PELICULAS, PAPEL, CARTON Y TEXTILES, FOTOGRAFICOS, IMPRESIONADOS, PERO SIN REVELAR:		
3704 00 10	- Placas y películas:		
3704 00 10 1 00 I	- - Placas	-	
	- - Películas:		
3704 00 10 2 00 G	- - - Noticiarios	-	
3704 00 10 9 00 B	- - - Las demás	-	
3704 00 90 0 00 D	- Los demás	-	
37.05	PLACAS Y PELICULAS, FOTOGRAFICAS, IMPRESIONADAS Y REVELADAS, EXCEPTO LAS CINEMATOGRAFICAS:		
3705 10 00 0 00 J	- Para la reproducción "offset".	-	
3705 20 00 0 00 H	- Microfilmes.	-	
3705 80	- Las demás:		
3705 90 10	- - Para las artes gráficas:		
3705 90 10 1 00 I	- - - Retículas.	-	
3705 90 10 9 00 B	- - - Las demás	-	
3705 90 90 0 00 D	- - Las demás.	-	
37.06	PELICULAS CINEMATOGRAFICAS, IMPRESIONADAS Y REVELADAS, CON REGISTRO DE SONIDO O SIN EL, O CON REGISTRO DE SONIDO SOLAMENTE:		
3706 10	- De anchura superior o igual a 35 mm		
3706 10 10 0 00 G	- - Con registro de sonido solamente.	M1	
	- - Las demás		
3706 10 91 0 00 I	- - - Negativas, positivas intermedias de trabajo	M1	
3706 10 99	- - - Las demás positivas		

CODIFICACION	DESIGNACION DE LAS MERCANCIAS	UNIDADES SUPLEMENT.	OBSERVACIONES
3706 10 99 1 00 I	- - - - Noticiarios	M1	
	- - - - Las demás		
3706 10 99 2 00 G	- - - - Monocromas.	M1	
3706 10 99 3 00 E	- - - - Policromas.	M1	
3706 90	- Las demás.		
3706 90 10 0 00 J	- - Con registro de sonido solamente	M1	
	- - Las demás:		
3706 90 31 0 00 E	- - - Negativas, positivas intermedias de trabajo.	M1	
	- - - Las demás positivas.		
3706 90 51 0 00 J	- - - - Noticiarios.	M1	
	- - - - Las demás, de anchura		
3706 90 91 0 00 B	- - - - - Inferior a 10 mm	M1	
3706 90 99 0 00 D	- - - - - Igual o superior a 10 mm.	M1	
37.07	PREPARACIONES QUIMICAS PARA USO FOTOGRAFICO, EXCEPTO LOS BARNICES, COLAS, ADHESIVOS Y PREPARACIONES SIMILARES; PRODUCTOS SIN MEZCLAR DOSIFICADOS PARA USOS FOTOGRAFICOS O ACONDICIONADOS PARA LA VENTA AL POR MENOR PARA USOS FOTOGRAFICOS Y LISTOS PARA SU EMPLEO:		
3707 10 00 0 00 H	- Emulsiones sensibles para superficies	-	
3707 90	- Los demás:		
	- - Reveladores y fijadores:		
	- - - Para fotografía en color (policroma)		
3707 90 11 0 00 H	- - - - Para películas y placas fotográficas	-	
3707 90 19 0 00 J	- - - - Los demás	-	
3707 90 30 0 00 E	- - - Los demás	-	
3707 90 90 0 00 B	- - Los demás.	-	

N.º	REMISIONES
(4)	El control de utilización de este destino particular se hará mediante la aplicación de las disposiciones comunitarias dictadas en la materia

CODIFICACION	DESIGNACION DE LAS MERCANCIAS	UNIDADES SUPLEMENT.	OBSERVACIONES
	CAPITULO 38 PRODUCTOS DIVERSOS DE LAS INDUSTRIAS QUIMICAS		
38.01	GRAFITO ARTIFICIAL; GRAFITO COLOIDAL O SEMICOLOIDAL; PREPARACIONES A BASE DE GRAFITO O DE OTROS CARBONOS, EN PASTA, BLOQUES, PLAQUITAS U OTROS SEMIPRODUCTOS:		
3801.10.00.0.00.C	- Grafito artificial.	-	
3801.20	- Grafito coloidal o semicoloidal:		
3701.20.10.0.00.I	- - Grafito coloidal en suspensión en aceite, grafito semicoloidal	-	
3801.20.90.0.00.B	- - Los demás	-	
3801.30.00.0.00.I	- Pastas carbonadas para electrodos y pastas similares para el revestimiento interior de hornos	-	
3801.90.00.0.00.F	- Los demás	-	
38.02	CARBONES ACTIVADOS; MATERIAS MINERALES NATURALES ACTIVADAS; NEGRO DE ORIGEN ANIMAL, INCLUIDO EL NEGRO ANIMAL AGOTADO:		
3802.10.00.0	- Carbones activados		
3802.10.00.0.85.C	- - Carbón activado microencapsulados en esferas	-	Ap IA
3802.10.00.0.90.C	- - Los demás	-	
3802.90.00	- Los demás:		
3802.90.00.1.90.D	- - Silices fósiles activadas.	-	
3802.90.00.2.90.B	- - Negro de origen animal, incluido el negro animal agotado	-	
3802.90.00.9	- - Los demás:		
3802.90.00.9.10.E	- - - Montmorillonita ácida activada, destinada a la fabricación de papel autocopiante (4)	-	
3802.90.00.9.90.G	- - - Los demás	-	
38.03	"TALL OIL", INCLUIDO REFINADO:		
3803.00.10.0.00.A	- En bruto.	-	
3803.00.90.0.00.D	- Los demás	-	
38.04	LEJIAS RESIDUALES DE LA FABRICACION DE PASTAS DE CELULOSA, AUNQUE ESTÉN CONCENTRADAS, DESAZUCARADAS O TRATADAS QUIMICAMENTE, INCLUIDOS LOS LIGNOSULFONATOS, PERO CON EXCLUSIÓN DEL "TALL OIL" DE LA PARTIDA 38.03:		
3804.00.10.0.00.U	- Lignosulfitos	-	
3804.00.90.0.00.C	- Los demás	-	
38.05	ESENCIA DE TREMENTINA, DE MADERA DE PINO, DE PASTA CELULOSICA AL SULFATO Y		

CODIFICACION	DESIGNACION DE LAS MERCANCIAS	UNIDADES SUPLEMENT.	OBSERVACIONES
	DEMÁS ESENCIAS TERPÉNICAS DE LA DESTILACION O DE OTROS TRATAMIENTOS DE LA MADERA DE CONIFERAS: DIPENTENO EN BRUTO; ESENCIA DE PASTA CELULOSICA AL BISULFITO Y DEMÁS PARACIMENOS EN BRUTO; ACEITE DE PINO CON ALFA-TERPINEOL COMO COMPONENTE PRINCIPAL:		
3805 10	- Esencias de trementina, de madera de pino o de pasta celulósica al sulfato	-	SOVEX
3805 10 10 0 00 G	- - Esencia de trementina	-	SOVEX
3805 10 30 0 00 C	- - Esencia de madera de pino	-	SOVEX
3805 10 90 0 00 J	- - Esencia de pasta celulósica al sulfato	-	SOVEX
3805 20 00 0 00 G	- Aceite de pino	-	SOVEX
3805 90 00 0	- Los demás	-	
3805 90 00 0 10 A	- - Dipenteno bruto	-	SOVEX
3805 90 10 0 20 J	- - Esencia de pasta de celulosa al bisulfito, demás esencias terpénicas de la destilación o de otros tratamientos de la madera de coníferas	-	SOVEX
3805 90 00 0 90 C	- - Los demás	-	SOVEX
38.06	COLOFONIA Y ÁCIDOS RESINICOS, Y SUS DERIVADOS; ESENCIA Y ACEITE, DE COLOFONIA; GOMAS FUNDIDAS:		
3806 10	- Colofonia		
3806 10 10 0 00 F	- - De miera	-	SOVEX
3806 10 90 0 00 I	- - Las demás	-	SOVEX
3806 20 00 0 00 F	- Sales de colofonia o de ácidos resínicos	-	SOVEX
3806 30 00 0 00 D	- Gomas éster	-	SOVEX
3806 90 00 0	- Los demás:		
3806 90 00 0 20 I	- - Alcohol hidroabietílico	-	SOVEX
3806 90 00 0 90 B	- - Los demás	-	SOVEX
38.07	ALQUITRANES DE MADERA; ACEITES DE ALQUITRAN DE MADERA; CREOSOTA DE MADERA; METILENO (NAFTA DE MADERA); PEZ VEGETAL; PEZ DE CERVECERIA Y PREPARACIONES SIMILARES A BASE DE COLOFONIA, DE ACIDOS RESINICOS O DE PEZ VEGETAL:		
3807 00 10 0 00 G	- Alquitrán de madera	-	
3807 00 90 0 00 J	- Los demás	-	
38.08	INSECTICIDAS, RATICIDAS, FUNGICIDAS, HERBICIDAS, INHIBIDORES DE GERMINACION Y REGULADORES DEL CRECIMIENTO DE LAS PLANTAS, DESINFECTANTES Y PRODUCTOS SIMILARES, PRESENTADOS EN FORMAS O ENVASES PARA LA VENTA AL POR MENOR, O COMO PREPARACIONES O EN ARTICULOS, TALES COMO CINTAS, MECHAS, BUJIAS AZUFRADAS Y PAPELES MATAMOSCAS:		
3808 10 00	- Insecticidas		

CODIFICACION	DESIGNACION DE LAS MERCANCIAS	UNIDADES SUPLEMENT.	OBSERVACIONES
3808 10 00 1 00 D	- - En aerosoles o articulos tales como cintas, mechas y bujias	-	FITIN
	- - Los demás:		
3808 10 00 2 00 B	- - - Con los principios activos siguientes: ácidos minerales, ácido cianhídrico y cianuros, Diclorvos (ISO), Dicofol (ISO), Fosmet (ISO), HCH (ISO) y su isomero gamma, Malation (ISO), Metil azinfos (ISO), Naled (ISO), Paradictocobenceno (ISO), Polisulfuros, Sulfuro de carbono (ISO), Triclorfón (ISO), y mezclas de estos principios activos con otros productos	-	SANIT, FITIN
3808 10 00 9	- - - Los demás:		
3808 10 00 9 85 H	- - - - Premezclas que contengan clorpirifos, para formular insecticidas (a)	-	SANIT, FITIN, Ap. IA
3808 10 00 9 90 H	- - - - Los demás:	-	SANIT, FITIN
3808 20	- Fungicidas		
3808 20 10	- Preparaciones cúpricas:		
3808 20 10 1 00 J	- - De sales inorgánicas	-	SANIT, FITIN
3808 20 10 9 00 C	- - Las demás	-	SANIT, FITIN
3808 20 90	- Los demás		
3808 20 90 1 00 C	- - En aerosoles o articulos, tales como cintas, mechas y bujias	-	SANIT, FITIN
	- - Los demás:		
3808 20 90 2 00 A	- - - Con los principios activos siguientes: azufre, Benomilo (ISO), Carbendacima (ISO), compuestos arsenicales, Dodina (ISO), ditiocarbamatos metálicos, sales inorgánicas de fluor, tiouramas sulfuradas, y mezclas de estos principios activos con otros productos	-	SANIT, FITIN
3808 20 90 9 00 F	- - - - Los demás	-	SANIT, FITIN
3808 30	- Herbicidas, inhibidores de germinación y reguladores de crecimiento de las plantas		
3808 30 10	- Herbicidas		
3808 30 10 1 00 H	- - En aerosoles o articulos tales como cintas, mechas y bujias	-	
	- - Los demás:		
3808 30 10 2 00 F	- - - Con los principios activos siguientes	-	SANIT, FITIN

CODIFICACION	DESIGNACION DE LAS MERCANCIAS	UNIDADES SUPLEMENT	OBSERVACIONES
	Acido 2,4 D (ISO), cloratos, Glifosato (ISO), 2-metil-4-clorofenoxiacetato de potasio (ISO), Paraquat (ISO), y mezclas de estos principios activos con otros productos		
3808 30 10 9 00 A	- - - - Los demás	-	SANIT; FITIN
3808 30 30 0 00 F	- - Inhibidores de germinación	-	SANIT; FITIN
3808 30 90	- - Reguladores de crecimiento de las plantas:		
3808 30 90 1 00 A	- - - A base de ácido 2,4-diclorofenoxiacético	-	SANIT; FITIN
3808 30 90 9 00 D	- - - Los demás	-	SANIT; FITIN
3808 40 00	- Desinfectantes		
3808 40 00 1 00 H	- - En aerosoles o artículos tales como cintas, mechas y bujías.	-	SANIT; FITIN
	- - Los demás		
3808 40 00 2 00 F	- - - Con los principios activos siguientes ácido cianhídrico y cianuros, azufre, hexaclorobenceno, Paradictorobenceno (ISO), polisulfuros, sales de mercurio, Sulfuro de carbono (ISO), y mezclas de estos principios activos con otros productos	-	SANIT; FITIN
3808 40 00 9 00 A	- - - Los demás.	-	SANIT; FITIN
3808 90 00	- Los demás:		
3808 90 00 1 00 G	- - En aerosoles o artículos tales como cintas, mechas o bujías	-	SANIT; FITIN
	- - Los demás.		
3808 90 00 2 00 E	- - - Con los principios activos siguientes ácido cianhídrico y cianuros, compuestos arsenicales, sales inorgánicas de fluor, y mezclas de estos principios activos con otros productos.	-	SANIT; FITIN
3808 90 00 9 00 J	- - - Los demás.	-	SANIT; FITIN
38.09	APRESTOS Y PRODUCTOS DE ACABADO, ACELERADORES DE TINTURA O DE FIJACION DE MATERIAS COLORANTES Y DEMAS PRODUCTOS Y PREPARACIONES (POR EJEMPLO: APRESTOS PREPARADOS Y MORDIENTES), DEL TIPO DE LOS UTILIZADOS EN LA INDUSTRIA TEXTIL, DEL PAPEL, DEL CUERO O INDUSTRIAS SIMILARES, NO EXPRESADOS NI COMPRENDIDOS EN OTRAS PARTIDAS:		
3809 10	- A base de materias amiláceas:		
3809 10 10 0 00 C	- - Con un contenido de estas materias inferior a 55%, en peso	-	DMOB
3809 10 30 0 00 I	- - Con un contenido de estas materias igual o superior a 55% e inferior a 70% en peso	-	DMOB

CODIFICACION	DESIGNACION DE LAS MERCANCIAS	UNIDADES SUPLEMENT	OBSERVACIONES
3809 10 50 0 00 D	- - Con un contenido de estas materias igual o superior al 70% e inferior al 83%, en peso	-	DMOB
3809 10 90 0 00 F	- - Con un contenido de estas materias igual o superior al 83%, en peso	-	DMOB
	- Los demás:		
3809 91 00	- - Del tipo de los utilizados en la industria textil		
3809 91 00 1 80 F	- - - Preparaciones a base de colofonias	-	
3809 91 00 9	- - - Los demás:		
3809 91 00 9 10 G	- - - - Mezcla de metilfosfonato de metilo de (5-etil-2-metil-2-oxo-1,3,2 landa 5-dioxafosforan-5-11 metil) metilo y de metilfosfonato de bis(5-etil-2-metil-2-oxo-1,3,2 landa 5-dioxafosforan -5-11metilo)	-	
3809 91 00 9 90 I	- - - - Los demás.	-	
3809 92 00	- - Del tipo de los utilizados en la industria del papel:		
3809 92 00 1 00 D	- - - Preparaciones a base de colofonias	-	
3809 92 00 9 00 G	- - - Los demás	-	
3809 99 00	- - Los demás.		
3809 99 00 1 00 G	- - - Preparaciones a base de colofonias	-	
3809 99 00 2 00 E	- - - Suavizante perfumado	-	
3809 99 00 9 00 J	- - - Los demás	-	
38.10	PREPARACIONES PARA EL DECAPADO DE LOS METALES; FLUJOS Y DEMAS PREPARACIONES AUXILIARES PARA SOLDAR LOS METALES; PASTAS Y POLVOS PARA SOLDAR, CONSTITUIDOS POR METAL Y OTROS PRODUCTOS; PREPARACIONES DEL TIPO DE LAS UTILIZADAS PARA RECUBRIR O RELLENAR ELECTRODOS O VARILLAS DE SOLDADURA:		
3810 10 00 0 00 B	- Preparaciones para el decapado de los metales, pastas y polvos para soldar, constituidos por metal y otros productos	-	
3810 90	- Los demás:		
3810 90 10 0 00 C	- - Preparados para recubrir o rellenar varillas de soldadura	-	
	- - Los demás:		
3810 90 91 0 00 E	- - - Flujos desoxidantes para soldar metales	-	
3810 90 99 0 00 G	- - - Los demás compuestos auxiliares para soldadura de metales.	-	
38.11	PREPARACIONES ANTIDETONANTES, INHIBIDORES DE OXIDACION, ADITIVOS PEPTIZANTES, MEJORADORES DE VISCOSIDAD, ANTICORROSIVOS Y DEMAS ADITIVOS PREPARADOS PARA ACEITES MINERALES (INCLUIDA LA GASOLINA O NAFTA) O PARA OTROS LIQUIDOS UTILIZADOS PARA LOS MISMOS FINES QUE LOS ACEITES MINERALES:		
	- Preparaciones antidetonantes.		
3811 11	- - A base de compuestos de plomo.		

CODIFICACION	DESIGNACION DE LAS MERCANCIAS	UNIDADES SUPLEMENT.	OBSERVACIONES
3811 11 10 0 00 H	- - - A base de tetraetilplomo	-	
3811 11 90 0 00 A	- - - Las demás	-	
3811 19 00 0 00 B	- - - Las demás	-	
	- Aditivos para aceites lubricantes	-	
3811 21 00	- - - Que contengan aceites de petróleo o de minerales bituminosos.	-	
3811 21 00 1 90 G	- - - Preparaciones intermedias que cumplan con las características señaladas en la Nota complementaria del presente Capítulo	-	
3811 21 00 9 10 H	- - - Sales del ácido sulfónico del dinonitroftaleno, disueltas en aceites minerales	-	
3811 21 00 9 90 J	- - - Los demás	-	
3811 29 00 0 00 J	- - - Los demás	-	
3811 90 00 0 00 D	- - - Los demás	-	
38.12	ACELERADORES DE VULCANIZACION PREPARADOS; PLASTIFICANTES COMPUESTOS PARA CAUCHO O PARA MATERIAS PLÁSTICAS, NO EXPRESADOS NI COMPRENDIDOS EN OTRAS PARTIDAS; PREPARACIONES ANTIOXIDANTES Y DEMÁS ESTABILIZANTES COMPUESTOS PARA CAUCHO O PARA MATERIAS PLÁSTICAS:		
3812 10 00 0 00 J	- Aceleradores de vulcanización preparados.	-	
3812 20 00 0	- Plastificantes compuestos para caucho o para materias plásticas	-	
3812 20 00 0 10 G	- Mezcla de reacción que contenga ftalato de bencilo y de 3-isobutililoxi-1-isopropil-2,2-dimetilpropil y ftalato de bencilo y de 3-isobutililoxi-2,2,4-trimetilpentil	-	Ap IB
3812 20 00 0 90 I	- - - Los demás	-	
3812 30	- Preparaciones antioxidantes y demás estabilizantes compuestos para caucho o para materias plásticas	-	
3812 30 20 0	- - - Preparaciones antioxidantes	-	
3812 30 20 0 10 A	- - - Mezclas de x-butil-4,4'-isopropilidendifenol y de x,x'-isopropilidendifenol	-	
3812 30 20 0 90 C	- - - Las demás	-	
3812 30 80 0	- - - Las demás	-	
3812 30 80 0 10 H	- - - Hexacosahidroxidodicarbonato de tetraaluminio y monomagnesio, heptahidratado recubierto con un agente tensoactivo	-	
3812 30 80 0 90 J	- - - Las demás	-	
38.13	PREPARACIONES Y CARGAS PARA APARATOS EXTINTORES; GRANADAS Y BOMBAS EXTINTORAS:		
3813 00 00 0 10 J	- Composiciones y cargas para aparatos extintores de la partida 84 24, destinados a cierto tipo de aeronaves (4)(100)	-	

CODIFICACION	DESIGNACION DE LAS MERCANCIAS	UNIDADES SUPLEMENT.	OBSERVACIONES
3813 00 00 0 90 B	- Las demás	-	
38.14	DISOLVENTES O DILUYENTES ORGANICOS COMPUESTOS, NO EXPRESADOS NI COMPRENDIDOS EN OTRAS PARTIDAS; PREPARACIONES PARA QUITAR PINTURAS O BARNICES:		
3814 00 10 0 00 H	- A base de acetato de butilo	-	
3814 00 90 0 00 A	- Los demás	-	
38.15	INICIADORES Y ACELERADORES, DE REACCION, Y PREPARACIONES CATALITICAS, NO EXPRESADOS NI COMPRENDIDOS EN OTRAS PARTIDAS:		
	- Catalizadores sobre soporte	-	
3815 11 00	- - - Con níquel o sus compuestos como sustancia activa	-	
3815 11 00 1	- - - Para catálisis heterogénea	-	
3815 11 00 1 10 C	- - - - Catalizadores en forma de gránulos, compuestos por una mezcla de óxidos sobre un soporte de óxido de aluminio y que contienen en peso: no menos del 12% y no más del 20% de níquel, no menos del 5% y no más del 10% de cobre, no menos del 0,5% y no más del 1,5% de manganeso. El volumen de poros no será inferior a 0,25 cm ³ /g ni superior a 0,95 cm ³ /g y la densidad no será inferior a 0,5 ni superior a 1,25	-	
3815 11 00 1 90 E	- - - - Los demás	-	
3815 11 00 9 90 H	- - - - Los demás	-	
3815 12 00	- - - Con metales preciosos o sus compuestos como sustancia activa	-	
3815 12 00 1	- - - - Para catálisis heterogénea	-	
3815 12 00 1 10 B	- - - - En forma de gránulos o de anillos, con un diámetro no inferior a 3 mm y no superior a 10 mm, compuestos por plata sobre un soporte de óxido de aluminio, siendo el contenido en plata no inferior al 8% y no superior al 20% en peso	-	
3815 12 00 1 90 D	- - - - Los demás	-	
3815 12 00 9 90 G	- - - - Los demás	-	
3815 19 00	- - - Los demás	-	
3815 19 00 1	- - - - Para catálisis heterogénea	-	
3815 19 00 1 01 D	- - - - Catalizadores en forma de granos, de los cuales no menos de un 90% en peso presentan un tamaño de partícula inferior a 10 micrometros, compuestos por una mezcla de óxidos sobre un soporte de silicato de magnesio y que contienen en peso: no menos de un 20% y no más de un 35% de cobre, no menos de un 2% y no más de un 3% de bismuto. El catalizador poseerá una densidad aparente no inferior a 0,2 y no superior a 1,0	-	
3815 19 00 1 03 J	- - - - Catalizadores compuestos por trióxido de cromo o de dicromo, fijados sobre un soporte de dióxido de silicio con un volumen de poro, determinado por el método de absorción de nitrógeno, no inferior a 2 cm ³ /g	-	

CODIFICACION	DESIGNACION DE LAS MERCANCIAS	UNIDADES SUPLEM.	OBSERVACIONES
3815 19 00 1 06 C	- - - Catalizadores, en forma de granulos esféricos de diámetro no inferior a 1,4 mm y no superior a 1,8 mm, compuestos por trifluoruro de boro sobre un sustrato de óxido de aluminio	-	
3815 19 00 1 11 C	- - - Catalizadores que consistan en óxidos de cromo y dióxido de titanio, fijados en un soporte de dióxido de silicio, óxido de aluminio o fosfato de aluminio	-	
3815 19 00 1 12 A	- - - Catalizadores en forma de esfera con un diámetro de 4,4 mm como mínimo y 9 mm como máximo, consistente en una mezcla de óxidos de molibdeno, tungsteno, vanadio, cobre y estroncio, fijado sobre un soporte compuesto de un material inerte de sílice/alumina y m destinado a la fabricación de ácido acrílico (4)	-	
3815 19 00 1 90 G	- - - Los demás	-	
3815 19 00 9 90 J	- - - Los demás	-	
3815 90 00	- Los demás:	-	
3815 90 00 1	- Para catálisis heterogénea:	-	
3815 90 00 1 15 F	- - Catalizador en forma de barritas cilíndricas, de diámetro superior o igual a 4 mm, pero inferior o igual a 6 mm, compuesto de una mezcla de óxidos con un contenido de óxidos de molibdeno, vanadio, níquel y antimonio, superior a 96% en peso, destinado a la fabricación de ácido acrílico (4)	-	
3815 90 00 1 20 F	- - Catalizador, en forma de polvo, compuesto por una mezcla de tricloruro de titanio y cloruro de aluminio, que contiene no menos de un 20% y no más de un 30% en peso de titanio y no menos de un 55% y no más de un 72% en peso de cloro	-	
3815 90 00 1 25 E	- - Catalizador en forma de barritas cilíndricas, de diámetro superior o igual a 44 mm, pero inferior o igual a 6 mm, compuesto de una mezcla de óxidos con un contenido de óxidos de molibdeno, bismuto, níquel, hierro y silicio superior a 96% en peso, destinado a la fabricación de ácido acrílico (4)	-	
3815 90 00 1 35 D	- - Catalizador en forma de suspensión en aceite, compuesto de tricloruro de titanio y tricloruro de aluminio, con un contenido de titanio superior o igual al 15% en peso, pero inferior o igual al 30% y de cloro superior o igual al 40% en peso, pero inferior o igual al 72% calculados sobre producto seco	-	
3815 90 00 1 45 C	- - Catalizadores en forma de barritas redondas con una longitud no inferior a 3 mm y no superior a 6 mm y un diámetro no superior a 3,8 mm, con un porcentaje en peso de trióxido de cromo no inferior al 18% y no superior al 21%, y un porcentaje en peso de óxido de aluminio no inferior al 76% y no superior al 81%, destinados a utilizarse para la fabricación de benceno, de tolueno, de propano o de 2-metilpropano (4)	-	
3815 90 00 1 60 B	- - Catalizador, en forma de granulos, compuesto por óxidos de vanadio y de fósforo mezclados, que contenga no más de un 0,5% en peso de uno de los siguientes elementos litio, potasio, sodio, cadmio o zinc, destinado a la fabricación de anhídrido maleico a partir del butano (4)	-	
3815 90 00 1 70 A	- - Catalizadores en forma de barritas consistentes en un ácido aluminosilícico (zeolita), con una relación molecular entre dióxido de silicio y trióxido de aluminio al menos de 500:1 y que contengan en peso no menos del 0,2% y no más del 0,8% de	-	

CODIFICACION	DESIGNACION DE LAS MERCANCIAS	UNIDADES SUPLEM.	OBSERVACIONES
	platino		
3815 90 00 1 80 J	- - - Catalizadores en forma de pequeñas barras de sección circular, de una longitud de un mínimo de 2 cm, pero que no sea superior a 6 cm y de un diámetro de un mínimo de 1,3 mm, pero que no sea superior a 1,7 mm, constituido por un aluminosilicato ácido, con óxido de silicio u óxido de aluminio en una proporción de un mínimo de 500:1 con un contenido en platino en un mínimo de 0,2, pero que no supere un 0,8% en peso	-	
3815 90 00 1 85 I	- - - Catalizadores que consistan en una mezcla de compuestos de titanio, magnesio y aluminio, que se presenten en forma de suspensión en hexano, con un contenido en peso: - no inferior al 3% y no superior al 6% en titanio, - no inferior al 1,5% y no superior al 3% de magnesio - no inferior al 0,3% y no superior al 0,5% de aluminio, destinados a la producción de polietileno de una densidad por lo menos de 0,930 (4)	-	
3815 90 00 1 90 I	- - - Los demás	-	
3815 90 00 9	- - Los demás:	-	
3815 90 00 9 40 G	- - Catalizador, compuesto por acetato de etiltrifenilfosfonio, disuelto en metanol	-	
3815 90 00 9 50 F	- - Catalizador, compuesto por acetato de dialquildimetilammonio, con longitudes de cadena entre 16 y 18 átomos de carbono, en suspensión en disolventes orgánicos a una concentración no inferior al 40% en peso	-	
3815 90 00 9 90 B	- - - Los demás	-	
38.16	CEMENTOS, MORTEROS, HORMIGONES Y PREPARACIONES SIMILARES, REFRACTARIOS, EXCEPTO LOS PRODUCTOS DE LA PARTIDA 38.01.	-	
38.17	MEZCLAS DE ALQUILBENCENOS Y MEZCLAS DE ALQUILNAFTALENOS, EXCEPTO LAS DE LAS PARTIDAS 27.07 ó 29.02:	-	
3817 10	- Mezclas de alquibencenos.	-	
3817 10 10 0 00 C	- - Dodecibenceno	-	
3817 10 50 0 00 D	- - Alquibenceno lineal	-	
3817 10 80 0 00 H	- - Los demás	-	
3817 20 00 0 00 C	- Mezclas de alquilnaftalenos	-	
38.18	ELEMENTOS QUÍMICOS IMPURIFICADOS PARA USO EN ELECTRONICA, EN DISCOS, PLAQUITAS O FORMAS ANALOGAS; COMPUESTOS QUÍMICOS IMPURIFICADOS PARA USO EN ELECTRONICA:	-	
3818 00 10 0	- Silicio impurificado	-	
3818 00 10 0 10 C	- - Plaquetas de silicio impurificadas, obtenidas según la tecnología Czochralsky, no pulidas, con un diámetro superior a 70 mm y un contenido en oxígeno no inferior a 5×10^{17} átomos por cm^3	-	
3818 00 10 0 90 E	- - Los demás	-	

CODIFICACION	DESIGNACION DE LAS MERCANCIAS	UNIDADES SUPLEMENT	OBSERVACIONES
3818 00 90 00 0	- Los demás	-	
3819 00 00 00 10 D	- A base de ésteres de ácidos silíceos o fosfóricos, destilados a cierto tipo de alcohol (4)(100)	-	
3819 00 00 00 80 F	- Los demás	-	
3820 00 00 00 00 B	PREPARACIONES ANTICONGELANTES Y LIQUIDOS PREPARADOS PARA DESCONGELAR.	-	
3821 00 00 00 00 A	MEDIOS DE CULTIVO PREPARADOS PARA EL DESARROLLO DE MICROORGANISMOS.	-	
3822 00 00 00 10 I	EXTRACTO liofilizado de células hemáticas de <i>Limulus polyphemus</i> (L) usado de amebocitos de <i>Limulus</i> .	-	
3822 00 00 00 85 A	Reactivos compuestos para diagnósticos y laboratorios que incluyan al menos un elemento radiactivo.	-	
3822 00 00 00 90 A	- Los demás	-	
3823 00 00 00 00 0	PREPARACIONES AGUTINANTES PARA MOLDES O PARA NUCLEOS DE FUNDICION EN OTRAS PARTIDAS.	-	
3823 10 00 00 10 F	- A base de almidón o de fécula o de dextrina	-	
3823 10 00 00 20 E	- A base de resinas sintéticas	-	
3823 20 00 00 20 H	- Las demás	-	
3823 20 00 00 00 C	Ácidos náftícos, sus sales insolubles en agua y sus ésteres	-	
3823 20 00 00 00 A	Ácidos náftícos	-	
3823 20 00 00 00 0	Saltes y ésteres de los ácidos náftícos	-	
3823 30 00 00 00 0	Carburos metálicos sin aglomerar mezclados entre sí o con aglutinantes metálicos	-	
3823 40 00 00 00 A	Aditivos preparados para cemento morteros y hormigones	-	
3823 50 10 00 00 F	- Hormigon dispuesto para molde o colada	-	
3823 50 20 00 00 0	Morteros y hormigones no refractarios	-	
3823 50 30 00 00 0	Morteros y hormigones refractarios	-	
3818 00 90 00 00 0	- Los demás	-	
3819 00 00 00 00 10 D	- A base de ésteres de ácidos silíceos o fosfóricos, destilados a cierto tipo de alcohol (4)(100)	-	
3819 00 00 00 80 F	- Los demás	-	
3820 00 00 00 00 00 B	PREPARACIONES ANTICONGELANTES Y LIQUIDOS PREPARADOS PARA DESCONGELAR.	-	
3821 00 00 00 00 00 A	MEDIOS DE CULTIVO PREPARADOS PARA EL DESARROLLO DE MICROORGANISMOS.	-	
3822 00 00 00 00 10 I	EXTRACTO liofilizado de células hemáticas de <i>Limulus polyphemus</i> (L) usado de amebocitos de <i>Limulus</i> .	-	
3822 00 00 00 85 A	Reactivos compuestos para diagnósticos y laboratorios que incluyan al menos un elemento radiactivo.	-	
3822 00 00 00 90 A	- Los demás	-	
3823 00 00 00 00 0	PREPARACIONES AGUTINANTES PARA MOLDES O PARA NUCLEOS DE FUNDICION EN OTRAS PARTIDAS.	-	
3823 10 00 00 10 F	- A base de almidón o de fécula o de dextrina	-	
3823 10 00 00 20 E	- A base de resinas sintéticas	-	
3823 20 00 00 20 H	- Las demás	-	
3823 20 00 00 00 C	Ácidos náftícos, sus sales insolubles en agua y sus ésteres	-	
3823 20 00 00 00 A	Ácidos náftícos	-	
3823 20 00 00 00 0	Saltes y ésteres de los ácidos náftícos	-	
3823 30 00 00 00 0	Carburos metálicos sin aglomerar mezclados entre sí o con aglutinantes metálicos	-	
3823 40 00 00 00 A	Aditivos preparados para cemento morteros y hormigones	-	
3823 50 10 00 00 F	- Hormigon dispuesto para molde o colada	-	
3823 50 20 00 00 0	Morteros y hormigones no refractarios	-	
3823 50 30 00 00 0	Morteros y hormigones refractarios	-	

CODIFICACION	DESIGNACION DE LAS MERCANCIAS	UNIDADES SUPLEMENT	OBSERVACIONES
3823 50 90 00 00 I	- Los demás	-	
3823 60 10 00 00 C	- Con D-manitol en proporción no superior a 2% en peso calculado sobre el contenido de D-glucitol	-	
3823 60 19 00 00 E	- Los demás	-	
3823 60 91 00 00 F	- Con D-manitol en proporción no superior a 2% en peso calculado sobre el contenido de D-glucitol	-	
3823 60 99 00 00 H	- Los demás	-	
3823 90 10 00 00 H	Sulfonatos de petróleo, excepto los de metales alcalinos, de amonio o de etilamonias, ácidos sulfónicos tiotropados de aceites minerales diluiminosos y sus sales	-	
3823 90 20 00 00 0	Intercambiadores de iones	-	
3823 90 20 00 10 E	Sulfato de aluminio ácido (zeolita sintética del tipo Y, en forma de sodio con un contenido de sodio, en peso, no superior al 1%	-	
3823 90 20 00 85 G	Zeolitas artificiales cristalinas	-	
3823 90 20 00 90 G	- Los demás	-	
3823 90 30 00 00 D	Compuestos absorbentes para perfeccionar el vacío en las válvulas e tubos eléctricos	-	
3823 90 40 00 40	Pirrolignitos (de calcio, etc.); tartrato de calcio bruto, citrato de calcio bruto	-	
3823 90 40 10 00 J	Pirrolignitos (de calcio, etc.)	-	
3823 90 40 20 00 H	Tartrato de calcio bruto	-	
3823 90 40 30 00 F	Citrato de calcio bruto	-	
3823 90 50 00 00 I	Oxidos de hierro aplicados para la depuración de los gases	-	
3823 90 60 00 00 G	Preparaciones antihermumbre que contengan aminas como elementos activos	-	
3823 90 70 00 00 E	Disolventes o diluyentes compuestos orgánicos, para barnices o productos similares	-	
3823 90 81 00 00 B	- Los demás	-	
3823 90 81 00 00 0	Preparaciones desincrustantes y similares	-	
3823 90 83 00 00 J	Preparaciones para galvanoplastia	-	
3823 90 85 00 00 H	Poliolefinas, líquidos y cloroparafinas líquidas, mezclas de poliolefinas	-	

CODIFICACION	DESIGNACION DE LAS MERCANCIAS	UNIDADES SUPLEMENT	OBSERVACIONES
3823 90 87 0 00 F	- - - Mezclas de mono-, di- y triesteáratos de ácidos grasos de glicerina (emulsionantes de grasas)	-	
3823 90 91 0	- - - Productos y preparaciones para usos fármaco-quirúrgicos:		
	- - - - Productos intermedios del proceso de producción de antibióticos, obtenidos por la fermentación de Streptomyces tenebrarius, secados o no		
3823 90 91 0 85 A	- - - - Concentrado no superior al 30 por ciento de 6"-O-carbamoil-tobramicina (factor 5' de nebramicina) procedente de la fermentación del "Streptomyces tenebrarius"	-	Ap IB
3823 90 91 0 01 H	- - - - Los demás	-	
3823 90 91 0 02 F	- - - - Productos intermedios del proceso de producción de antibióticos obtenidos por fermentación de Micromonospora purpurea, secos o no	-	Ap IB
3823 90 91 0 03 D	- - - - Ácido colico y ácido 3-alfa, 12-alfa, dihidroxi-5-beta, colan-24-cico (ácido deoxicólico), en bruto	-	
3823 90 91 0 04 B	- - - - Productos obtenidos por N-etilación de la sisomicina (DCI)	-	Ap IB
3823 90 91 0 05 I	- - - - Productos intermedios de la fabricación de sales de monensina	-	Ap IB
3823 90 91 0 06 G	- - - - Ácidos biliares en bruto	-	
3823 90 91 0 09 A	- - - - Productos intermedios del proceso de producción de antibióticos obtenidos por fermentación de Micromonospora inybensis, secados o no	-	Ap IB
3823 90 91 0 11 G	- - - - Productos intermedios del proceso de producción de antibióticos obtenidos por fermentación de Streptomyces kasugaensis, secados o no	-	
3823 90 91 0 12 E	- - - - Sulfuro de 4-(6-Fluoro-2-metiliden-3-ilmetil) fenilmetil disuelto en tolueno	-	
3823 90 91 0 14 A	- - - - Diosgenina bruta	-	
3823 90 91 0 15 H	- - - - Residuos de fabricación que contengan no menos de un 40% en peso de 21-acetato de 11-beta, 17, 20, 21-tetrahidroxi-6-metilpregna-1,4-dieno-3-ona	-	
3823 90 91 0 16 F	- - - - 4-(2-aminofenil)metil-1,3-tiazol-2-ilmetil dimetilamina, disuelta o no en tolueno	-	
3823 90 91 0 90 A	- - - - Los demás	-	
3823 90 93 0 00 H	- - - Productos auxiliares del tipo de los utilizados en fundición (excepto los comprendidos en la subpartida 3823 10 00)	-	
3823 90 95 0 00 F	- - - Preparaciones ignífugas, hidrófugas y otras, utilizadas para la protección de construcciones.	-	
	- - - Mezclas que contengan derivados halogenados de los hidrocarburos acíclicos con dos halógenos diferentes, por lo menos	-	
3823 90 96	- - - - Únicamente fluorados y clorados:		
3823 90 96 0 10 D	- - - - Mezclas que contengan productos de los códigos NC 2903 40 10.	-	LQ-, PROHI

CODIFICACION	DESIGNACION DE LAS MERCANCIAS	UNIDADES SUPLEMENT	OBSERVACIONES
	2903 40 20, 2903 40 30, 2903 40 40 ó 2903 40 50 (215)		
3823 90 96 0 90 F	- - - - Las demás	-	
3823 90 97	- - - - Los demás	-	
3823 90 87 0 10 C	- - - - Mezclas que contengan productos de los códigos NC 2903 40 70, 2903 40 80, 2903 40 91 ó 3823 90 96 (215)	-	PROHI
3823 90 97 0 90 E	- - - - Las demás	-	
3823 90 98	- - - - Los demás	-	
3823 90 98 1 99 C	- - - - Ácidos sulfonafténicos	-	
3823 90 98 2 99 A	- - - - Mezclas alquifenólicas, sus sales u sus ésteres	-	
3823 90 98 3 99 I	- - - - Preparados de un contenido de PCB o PCT superior al 0,01% en peso	-	PP
3823 90 98 9	- - - - Los demás	-	
3823 90 98 9 01 B	- - - - Carbonato de sodio, con o sin arena, de peso específico inferior a 0,7 kilogramos por decímetro cúbico y que se presente en forma de polvo o de gránulos de un diámetro inferior a 0,4 milímetros (llamado carbonato de sodio ligero) (213)	-	GUMP; BG,DD,PL,RO(D)
3823 90 98 9 02 J	- - - - Productos derivados del crack del sorbitol	-	
3823 90 98 9 03 H	- - - - Productos con un contenido total de azúcares, almidón o fécula o de los productos de las partidas 04.01 a 04.04 igual o superior al 30%	-	
3823 90 98 9 07 I	- - - - Óxido de hierro magnetizado, con un contenido de hierro bivalente superior al 31% en peso y de cobalto no superior al 4% en peso	-	
3823 90 98 9 08 G	- - - - Pentaóxido de diantimonio coloidal	-	
3823 90 98 9 11 A	- - - - Bromuro de magnesio 2-oxoperhidroazepin-1-ida, disuelto en 6D-silic-caprolactama a una concentración no inferior al 20% y no superior al 25% en peso	-	
3823 90 98 9 13 G	- - - - Mezcla de nitrometano y 1,2-epoxibutano	-	
3823 90 98 9 14 E	- - - - Productos de reacción del dihidrogenodifosfato de dibutilo y el 1,2-epoxipropeno, destinados a la producción de poliuretano no rígido (4)	-	
3823 90 98 9 15 B	- - - - Butilato de magnesio disuelto en disolventes orgánicos a una concentración no inferior al 10% y no superior al 30% en peso	-	
3823 90 98 9 17 H	- - - - Tetraakis (2-cloroetil) bis (fosfato) de etileno	-	
3823 90 98 9 18 F	- - - - Gránulos compuestos por una mezcla de trióxido de aluminio y dióxido de zirconio, que contengan no menos de un 70% y no más de un 78% en peso de trióxido de aluminio y no menos de un 19% y no más de un 26% de dióxido de zirconio	-	
3823 90 98 9 19 D	- - - - Gránulos compuestos por una mezcla de trióxido de aluminio y dióxido de zirconio, que contengan no menos de un 54% y no más de un 62% de trióxido de aluminio y no menos de un 36% y no más de un 44% de dióxido de zirconio	-	

CODIFICACION	DESIGNACION DE LAS MERCANCIAS	UNIDADES SUPLEMET	OBSERVACIONES
3823 90 98 9 21 J	----- Hipoclorito de litio bruto	-	
3823 90 98 9 23 F	----- Mezcla de 2-(perfluorooctil) etanotioles, que contengan cadenas de perfluorooctilos de 6 a 14 átomos de carbono	-	
3823 90 98 9 25 A	----- Mezclas de óxido de bario, bismuto, plomo, titanio, en forma de polvo, con un contenido de bario no inferior al 5%, y un contenido de titanio no inferior al 15% en peso, destinadas a utilizarse como material dieléctrico durante la fabricación de condensadores cerámicos de capas múltiples (4)	-	
	----- Los demás	-	
3823 90 98 9 26 I	----- Placas de niobato de litio, no impregnadas	-	
3823 90 98 9 27 G	----- Preparación en forma de polvo, con un contenido de bis (3,5 - bis (1 - fenil)etil) salicilato de cinc superior o igual a 75% en peso	-	
3823 90 98 9 31 I	----- Películas compuestas por óxidos de bario, calcio, titanio o zirconio mezclados con materiales ligantes	-	
3823 90 98 9 32 G	----- Mezclas de aminas obtenidas de ácidos grasos dimerizados, con un peso molecular medio comprendido entre 520 y 550	-	
3823 90 98 9 34 C	----- Preparaciones constituidas esencialmente por sulfonato alcalino de asfalto, de densidad comprendida entre 1,2 g/cm ³ y 1,5 g/cm ³ y una solubilidad en agua no inferior al 70% en peso	-	
3823 90 98 9 35 J	----- Preparaciones anticorrosión constituidas por sales del ácido sulfónico del dinonilnaftaleno sobre un soporte de cera mineral o disueltas en disolventes orgánicos	-	
3823 90 98 9 36 H	----- Mezcla de diisopropilamida de litio (sal de litio de diisopropilamina y bis (diisopropilamida) de magnesio (sal de manneso de diisopropilamina), disuelta en disolventes orgánicos	-	
	----- Los demás	-	
3823 90 98 9 37 F	----- Bauxita calcinada (refractaria)	-	Ap IB
3823 90 98 9 85 E	----- Disolución al 40 por ciento en estireno de una resina de acetato de polivinilo modificado	-	Ap IB
3823 90 98 9 89 F	----- Los demás	-	

N.º	REMISIONES
(4)	El control de utilización de este destino particular se hará mediante la aplicación de las disposiciones comunitarias dictadas en la materia.
(100)	Para la construcción, el mantenimiento o la reparación de aeronaves con un peso en vacío de más de 2 000 Kg
(a)	La aplicación de estos beneficios queda supeditada al control y utilización en el destino que se indica, de acuerdo con lo previsto en el Circular 957 de la Dirección General de Aduanas e Impuestos Especiales, en relación con el Reglamento (CEE) número 1535/1977 sobre despacho de mercancías con destinos especiales
(213)	El importe de este derecho será igual: - para todas las importaciones a granel, a la diferencia entre el precio neto por tonelada franco frontera de la Comunidad, sin despachar de aduana, y la suma de 143 ecus; - para todas las importaciones en sacos de un peso por unidad inferior a 500 kg, a la diferencia entre el precio neto por tonelada, franco frontera de la Comunidad, sin despachar de aduana y la suma de 159 ecus. Los precios franco frontera de la Comunidad serán netos si las condiciones de venta establecen que el pago se deberá producir en los treinta días siguientes a la fecha de expedición. Se aumentarán o disminuirán en un 0,70% por cada plazo de pago de un mes por exceso o por defecto.
(215)	La importación en la Comunidad de clorofluoro carbonos y halones originarios de países terceros que no sean partes del Protocolo de Montreal relativo a las sustancias que agotan la capa de ozono, queda prohibida. Sin embargo, la importación podrá ser autorizada en conformidad con las disposiciones del Reglamento (CEE) n.º 3322/88 (DO n.º L 297/88).
(987)	La medida antidumping se aplicará igualmente a las mercancías que, importadas en el marco del acuerdo de libre circulación CEE-Turquía, sean originarias de países sometidos a dicha medida.

CODIFICACION	DESIGNACION DE LAS MERCANCIAS	UNIDADES SUPLEMENT.	OBSERVACIONES
	CAPITULO 39 MATERIAS PLASTICAS Y MANUFACTURAS DE ESTAS MATERIAS.		
	I. FORMAS PRIMARIAS.		
39.01	POLIMEROS DE ETILENO EN FORMAS PRIMARIAS:		
3901.10	- Polietileno de densidad inferior a 0.94:		
3901.10 10 0.00 J	- - Polietileno lineal	-	
3901.10 90	- - Los demás:	-	
3901.10 90 1	- - - Adhesivos a base de emulsiones	-	
3901.10 90 1 10 J	- - - - Polietileno con un contenido en peso de 0.25% o más de grupos carbonilos en la cadena, en forma de granulados	-	
3901.10 90 1 90 B	- - - - Los demás	-	
3901.10 90 9	- - - Los demás	-	
3901.10 90 9 10 C	- - - - Polietileno con un contenido en peso de 0.25% o más de grupos carbonilos en la cadena, en forma de granulados	-	
3901.10 90 9 90 E	- - - - Los demás	-	
3901.20 00	- Polietileno de densidad superior o igual a 0.94:		
3901.20 00 1 90 I	- - Adhesivos a base de emulsiones	-	
3901.20 00 9	- - Los demás	-	
3901.20 00 9 10 J	- - - Polietileno en una de las formas señaladas en la nota 6 b) de este capítulo, de una densidad igual o superior a 0.945 e inferior o igual a 0.985, para la fabricación de cintas entintadas de máquinas de escribir o cintas entintadas similares (4)	-	Ap IB
3901.20 00 9 20 I	- - - Polietileno que contenga mica en proporción igual o superior al 35%, sin exceder del 45% en peso.	-	
3901.20 00 9 40 G	- - - Polietileno, en una de las formas señaladas en la nota 6 b) de este capítulo, con una densidad no inferior a 0.958 a 23 C, y con un contenido en peso inferior o igual a 50 ppm de aluminio, 2 ppm de calcio, 2 ppm de cromo, 2 ppm de hierro, 2 ppm de níquel, 2 ppm de titanio, 8 ppm de vanadio, utilizado para la fabricación de polietileno clorosulfonado (4)	-	Ap IB
3901.20 00 9 90 B	- - - Los demás	-	
3901.30 00	- Copolímeros de etileno y acetato de vinilo:		
3901.30 00 1	- - Adhesivos a base de emulsiones	-	
3901.30 00 1 10 E	- - - Para rellenar los alveolos, destinados a ciertos tipos de aeronaves (4)(100)	-	
3901.30 00 1 90 G	- - - Los demás	-	
	- - Los demás:	-	

CODIFICACION	DESIGNACION DE LAS MERCANCIAS	UNIDADES SUPLEMENT.	OBSERVACIONES
3901.30 00 2	- - - Con un contenido de acetato de vinilo inferior o igual al 40%		
3901.30 00 2 10 C	- - - - Para rellenar los alveolos, destinados a ciertos tipos de aeronaves (4) (100)	-	
3901.30 00 2 90 E	- - - - Los demás:	-	
3901.30 00 9	- - - Los demás:	-	
3901.30 00 9 10 H	- - - - Para rellenar los alveolos, destinados a ciertos tipos de aeronaves (4) (100)	-	
3901.30 00 9 90 J	- - - - Los demás	-	
3901.90 00	- Los demás:		
	- Para rellenar los alveolos, destinados a ciertos tipos de aeronaves (4) (100).		
3901.90 00 1 10 B	- - Polietileno clorado:		
	- - Copolímeros de etileno-propileno		
3901.90 00 2 10 J	- - - Con dureza Shore inferior a 70	-	
3901.90 00 3 10 H	- - - Adhesivos a base de emulsiones	-	
3901.90 00 4 10 F	- - - Los demás	-	
3901.90 00 9 10 E	- - - Los demás:	-	
	- - Los demás:	-	
3901.90 00 1 99 E	- - - Polietileno clorado	-	
	- - - Copolímeros de etileno-propileno	-	
3901.90 00 2 99 C	- - - Con dureza Shore inferior a 70	-	
3901.90 00 3 99 A	- - - Adhesivos a base de emulsiones	-	
3901.90 00 4 99 I	- - - Los demás	-	
	- - - Los demás:	-	
3901.90 00 9 85 G	- - - Copolímeros de etileno con ácido acrílico, o con ácido metacrílico, con un contenido en ácido acrílico o en ácido metacrílico no inferior al 3% y no superior al 18% en peso, en una de las formas señaladas en la Nota 6 b) de este capítulo	-	Ap IB
3901.90 00 9 82 C	- - - Resina ionómera compuesta por la sal de un copolímero de etileno y ácido metacrílico.	-	Ap IB
3901.90 00 9 83 A	- - - Resina ionómera compuesta por la sal de un terpolímero de etileno, de acrilato de isobutilo y ácido metacrílico	-	Ap IB
3901.90 00 9 84 I	- - - Copolímero en bloques del tipo A-B-A de poliestireno, de copolímero etileno-butileno y de poliestireno, que no contengan más de un 35% en peso de estireno, en una de las formas señaladas en la nota 6 b) de este capítulo	-	
3901.90 00 9 95 F	- - - Copolímeros de etileno con ácido acrílico, o con ácido metacrílico, con un contenido de ácido acrílico o ácido metacrílico no	-	Ap IB

CODIFICACION	DESIGNACION DE LAS MERCANCIAS	UNIDADES SUPLEMENT	OBSERVACIONES
	inferior al 16% y no superior al 30% en peso, en una de las formas señaladas en la nota 6 b) de este capítulo		
3901 90 00 9 89 H	- - - - Los demás	-	
39.02	POLIMEROS DE PROPILENO O DE OTRAS OLEFINAS, EN FORMAS PRIMARIAS:		
3902 10 00	- Polipropileno		
	- Preparado para moldear o extrusión:		
3902 10 00 1 00 I	- - - Con un contenido de carga inorgánica superior al 10%	-	
3902 10 00 2 00 G	- - - Los demás	-	
3902 10 00 3 00 E	- - Adhesivos a base de emulsiones	-	
3902 10 00 9 00 B	- - Los demás	-	
3902 20 00 0 00 I	- Polisisobutileno	-	
3902 30 00	- Copolímeros de propileno:		
	- Copolímeros de propileno-etileno:		
	- - - Con dureza Shore A inferior a 70.		
3902 30 00 1 10 D	- - - Para rellenar los alveolos, destinados a ciertos tipos de aeronaves (4) (100)	-	
3902 30 00 1 90 F	- - - Los demás	-	
3902 30 00 2	- - - Los demás	-	
3902 30 00 2 10 B	- - - Para rellenar los alveolos, destinados a ciertos tipos de aeronaves (4) (100)	-	
3902 30 00 2 90 D	- - - Los demás	-	
3902 30 00 9	- Los demás	-	
3902 30 00 9 10 G	- - - Para rellenar los alveolos, destinados a ciertos tipos de aeronaves (4) (100)	-	
3902 30 00 9 90 I	- - - Los demás	-	
3902 80 00	- Los demás	-	
3902 90 00 1	- Polipropileno clorado:		
3902 90 00 1 10 A	- - - Para rellenar los alveolos, destinados a ciertos tipos de aeronaves (4) (100)	-	
3902 90 00 1 99 D	- - - Los demás	-	
3902 90 00 9	- Los demás	-	
3902 90 00 9 10 D	- - - Para rellenar los alveolos, destinados a ciertos tipos de aeronaves (4) (100)	-	
	- - - Los demás	-	

CODIFICACION	DESIGNACION DE LAS MERCANCIAS	UNIDADES SUPLEMENT	OBSERVACIONES
3902 50 00 9 85 F	- - - Terpolimeros de injerto metacrilato-butadieno-estireno, con predominio en peso del butadieno	-	Ap 18
3902 80 00 9 91 D	- - - Copolímero en bloques del tipo A-B-A de poliestireno, de copol. de etileno-butileno y de poliestireno, que no contengan más de un 35% en peso de estireno, en una de las formas señaladas en la nota 6 b) de este capítulo	-	
3902 90 00 9 93 J	- - - Politi-alisietileno (polibutenol-1) en una de las formas señaladas en la nota 6 b) de este capítulo	-	
3902 90 00 9 94 H	- - - Olefina poli-alfa de viscosidad cinemática próxima a 4 centistokes (4 medts) a 100 C e inferior o igual a 2600 centistokes a 40 C medida según el método ASTM D 445, y cuyo punto de inflación es igual o superior a 205 C, medido conforme el método ASTM D 92.	-	
3902 90 00 9 99 C	- - - Los demás	-	
39.03	POLIMEROS DE ESTIRENO EN FORMAS PRIMARIAS:		
	- Poliestireno:		
3903 11 00 0 00 I	- - Expandible	-	
3903 19 00 0 00 A	- - Los demás	-	
3903 20 00 0 00 H	- Copolímeros de estireno-acrilonitrilo (SAN)	-	
3903 30 00 0 00 F	- Copolímeros de acrilonitrilo-butadieno-estireno (ABS)	-	
3903 95 00	- Los demás	-	
3903 90 00 1 90 B	- - Copolímeros de estireno-butadieno o de estireno-isopreno, hidrocarbonados	-	
	- Los demás	-	
3903 90 00 2 90 J	- - Copolímeros de metacrilato-butadieno-estireno (MBS)	-	
3903 90 00 9 10 C	- - Copolímeros exclusivamente de alcohol alílico con estireno que posean un índice de acetilo igual o superior a 175	-	
	- - Copolímero compuesto en su totalidad de anhídrido maleico, estireno, o compuesto en su totalidad por anhídrido maleico, estireno y un monómero acrílico conteniendo o no un copolímero en bloque de estireno-butadieno, en una de las formas señaladas en la nota 6 b) de este capítulo	-	
3903 90 00 9 20 B	- - - Copolímero compuesto en su totalidad de anhídrido maleico, estireno y un monómero acrílico conteniendo o no un copolímero en bloque de estireno-butadieno, en una de las formas señaladas en la nota 6 b) de este capítulo	-	
3903 90 00 9 85 E	- - - Copolímero compuesto en su totalidad por anhídrido maleico y estireno conteniendo o no un copolímero en bloque de estireno-butadieno en una de las formas señaladas en la nota 6 b) de este capítulo	-	Ap 18
3903 90 00 9 30 A	- - - Poliestireno bromado que contenga no menos del 58% y no más del 71% en peso, de bromo en una de las formas señaladas en la nota 6 b) de este capítulo	-	
3903 90 00 9 90 E	- - - Los demás	-	

CODIFICACION	DESIGNACION DE LAS MERCANCIAS	UNIDADES SUPLEMENT	OBSERVACIONES
39.04	POLIMEROS DE CLORURO DE VINILO O DE OTRAS OLEFINAS HALOGENADAS, EN FORMAS PRIMARIAS:		
3904 10.00	- Policloruro de vinilo sin mezclar con otras sustancias:		
3904 10.00 1	- - De polimerización en suspensión o en bloque (masa)		
3904 10.00 1 10 F	- - - Presentado en forma de gránulos, destinados a ciertos tipos de aeronaves (4) (100)		
3904 10.00 1 90 H	- - - Los demás		
3904 10.00 2	- - De polimerización en emulsión:		
3904 10.00 2 10 D	- - - Presentado en forma de gránulos, destinados a ciertos tipos de aeronaves (4) (100)		
3904 10.00 2 90 F	- - - Los demás		
	- Los demás policloruros de vinilo:		
3904 21.00	- - Sin plastificar:		
3904 21.00 1	- - - Preparados para moldeo o extrusión:		
3904 21.00 1 10 C	- - - - Presentados en forma de gránulos, destinados a ciertos tipos de aeronaves (4) (100)		
3904 21.00 1 90 E	- - - - Los demás		
3904 21.00 9	- - - Los demás		
3904 21.00 9 10 F	- - - - Presentados en forma de gránulos, destinados a ciertos tipos de aeronaves (4) (100)		
3904 21.00 9 90 H	- - - - Los demás		
3904 22.00	- - Plastificados:		
3904 22.00 1	- - - Preparados para moldeo o extrusión:		
3904 22.00 1 10 B	- - - - Presentados en forma de gránulos, destinado a ciertos tipos de aeronaves (4) (100)		
3904 22.00 1 90 D	- - - - Los demás		
3904 22.00 9	- - - Los demás		
3904 22.00 9 10 E	- - - - Presentados en forma de gránulos, destinados a ciertos tipos de aeronaves (4) (100)		
3904 22.00 9 90 G	- - - - Los demás		
3904 30.00	- Copolímeros de cloruro de vinilo y acetato de vinilo		
3904 30.00 1 00 C	- - Preparados para moldeo o extrusión		
3904 30.00 9 00 F	- - Los demás		
3904 40.00	- Los demás copolímeros de cloruro de vinilo		
	- - Para rellenar los alveolos, destinados a ciertos tipos de		

CODIFICACION	DESIGNACION DE LAS MERCANCIAS	UNIDADES SUPLEMENT	OBSERVACIONES
	- aeronaves (4) (100)		
3904 40.00 1 10 J	- - - Copolímeros de cloruro de vinilo-cloruro de vinilideno		
3904 40.00 9 10 C	- - - Los demás		
	- Los demás:		
3904 40.00 1 90 C	- - - Copolímeros de cloruro de vinilo-cloruro de vinilideno		
3904 40.00 9 85 E	- - - Látex de copolímeros de cloruro de vinilo con monómeros acrílicos, incluso con plastificantes		Ap IB
3904 40.00 9 91 C	- - - Copolímeros de cloruro de vinilo con acetato de vinilo y alcohol vinílico, que contengan en peso no menos del 87% y no más del 92% de cloruro de vinilo, no menos del 2% y no más del 8% de acetato de vinilo, y no menos del 1% y no más del 8% de alcohol vinílico.		Ap IB
3904 40.00 9 99 F	- - - Los demás		
3904 50.00 0	- Polímeros de cloruro de vinilideno:		
3904 50.00 0 10 I	- - Para rellenar los alveolos, destinados a ciertos tipos de aeronaves (4) (100)		
	- Los demás:		
3904 50.00 0 81 I	- - - Copolímeros de cloruro de vinilideno y acrilonitrilo, en forma de gránulos expansibles de un diámetro no inferior a 4 micrometros y no superior a 20 micrometros		
3904 50.00 0 92 G	- - - Copolímeros de cloruro de vinilideno con cloruro de vinilo, que contengan no más de un 79,5% en peso de cloruro de vinilideno, para la fabricación de fibras, filamentos o láminas (4)		
3904 50.00 0 99 B	- - - Los demás		
	- Polímeros fluorados:		
3904 51.00 0 00 G	- - Politetrafluoroetileno		
3904 51.00	- - Los demás		
3904 59.00	- - Polifluoruro de vinilideno:		
3904 59.00 1 10 F	- - - Para rellenar los alveolos, destinados a ciertos tipos de aeronaves (4) (100)		
3904 59.00 1 99 I	- - - Los demás		
3904 59.00 9	- - - Los demás		
3904 62.00 9 10 I	- - - Para rellenar los alveolos, destinados a ciertos tipos de aeronaves (4) (100)		
	- Los demás		
3904 69.00 9 85 A	- - - Hoja de fluoruro de polivinilo		Ap IB
3904 69.00 9 91 I	- - - Terpolímero de etileno con cloro trifluoroetileno y hexafluoroisopropileno) en una de las formas señaladas en la nota 8 b) de este capítulo		

CODIFICACION	DESIGNACION DE LAS MERCANCIAS	UNIDADES SUPLEMENT.	OBSERVACIONES
3904 69 00 9 93 E	- - - - Polifluoruro de vinilo en una de las formas señaladas en la nota 6 b) de este capítulo	-	Ap IB
3904 69 00 9 94 C	- - - - Copolímero de tetrafluoroetileno y hexafluoropropeno que contenga no menos del 1% y no más del 5% en peso de uno de los siguientes compuestos: sulfato de bario, trióxido de dibismuto, dióxido de carbono de dibismuto, wolframio, en una de las formas señaladas en la nota 6 b) de este capítulo	-	
3904 69 00 9 95 J	- - - - Copolímero de etileno con clorotrifluoroetileno, en una de las formas señaladas en la nota 6 b) de este capítulo	-	
3904 69 00 9 99 B	- - - - Los demás	-	
3904 90 00	- Los demás	-	
3904 90 00 1	- Polímeros halogenados del etileno, distintos de los fluorados	-	
3904 90 00 1 10 I	- - Para rellenar los alveolos, destinados a ciertos tipos de (4)(100)	-	
3904 90 00 1 90 A	- - Los demás	-	
3904 90 00 2	- Polímeros sulfohalogenados del etileno	-	
3904 90 00 2 10 G	- - Para rellenar los alveolos, destinados a ciertos tipos de (4)(100)	-	
3904 90 00 2 90 I	- - Los demás	-	
3904 90 00 9	- Los demás	-	
3904 90 00 9 10 B	- - Para rellenar los alveolos, destinados a ciertos tipos de (4)(100)	-	
3904 90 00 9 90 D	- - Los demás	-	
39.05	POLIMEROS DE ACETATO DE VINILO O DE OTROS ESTERES VINILICOS, EN FORMAS PRIMARIAS; LOS DEMAS POLIMEROS VINILICOS EN FORMAS PRIMARIAS:		
	- Polímeros de acetato de vinilo.		
3905 11 00 0 00 G	- - En dispersión acuosa	-	
3905 12 00 0	- Los demás	-	
3905 19 00 0 10 H	- - Para rellenar los alveolos, destinados a ciertos tipos de aeronaves (4)(100)	-	
3905 19 00 0 90 J	- - Los demás	-	
3905 20 00 0 00 F	- Alcoholes polivinilicos, incluso con grupos acetato sin hidrolizar	-	
3905 90 00	- Los demás	-	
	- Polímeros:		
3905 90 00 1	- - Polivinilbutiral y polivinilformal	-	
3905 90 00 1 10 H	- - Para rellenar los alveolos, destinados a ciertos tipos de aeronaves (4)(100)	-	

CODIFICACION	DESIGNACION DE LAS MERCANCIAS	UNIDADES SUPLEMENT.	OBSERVACIONES
	- - - - Los demás	-	
3905 90 00 1 93 D	- - - - Forma polivinilico, en una de las formas señaladas en la nota 6 b) de este capítulo, con un peso molecular no inferior a 10 000 y no superior a 40 000 y que contenga, en peso, no menos del 9.5% y no más del 13% de grupos acetilo, expresados como acetato de vinilo, no menos del 5% y no más del 6.5% de grupos hidroxil, expresados como alcohol vinilico	-	
3905 90 00 1 95 I	- - - - Polivinilbutiral bajo la forma de polvo, destinado a la fabricación de película para vidrios laminados de seguridad (4)	-	
3905 90 00 1 99 A	- - - - Los demás	-	
3905 90 00 2	- - Acetales polivinilicos, éteres polivinilicos	-	
3905 90 00 2 10 F	- - Para rellenar los alveolos, destinados a ciertos tipos de aeronaves (4)(100)	-	
3905 90 00 2 99 I	- - Los demás	-	
3905 90 00 3	- Los demás	-	
3905 90 00 3 10 D	- - Para rellenar los alveolos, destinados a ciertos tipos de aeronaves (4)(100)	-	
	- - Los demás	-	
	- - Polivinilpirrolidona	-	
3905 90 00 3 94 H	- - - - Polivinilpirrolidona, presentada en forma de polvo cuyas partículas sean inferiores a 38 micras y cuya solubilidad en agua a 25 C sea inferior o igual a 1.5% en peso, destinadas a la industria farmacéutica (4)	-	Ap IA
3905 90 00 3 95 F	- - - - Los demás	-	Ap IA
3905 90 00 3 99 G	- - - - Los demás	-	
3905 90 00 4	- Copolímeros	-	
3905 90 00 4 10 B	- - Para rellenar los alveolos, destinados a ciertos tipos de aeronaves (4)(100)	-	
3905 90 00 4 95 D	- - Copolímeros de vinilpirrolidona	-	Ap IA
3905 90 00 4 96 B	- - Copolímeros de etileno y alcohol vinilico hidrolizados, con un contenido en etileno igual o inferior al 30%	-	Ap IA
3905 90 00 4 99 E	- - Los demás	-	
39.06	POLIMEROS ACRILICOS EN FORMAS PRIMARIAS:		
3906 10 00 0	- Polimetacrilato de metilo	-	
3906 10 00 0 10 F	- - En forma de gránulos expandibles que contengan 2-metilpentano como gas de expansión	-	
3906 10 00 0 90 H	- - Los demás	-	
3906 90 00	- Los demás	-	

CODIFICACION	DESIGNACION DE LAS MERCANCIAS	UNIDADES SUPLEMENT	OBSERVACIONES
3906 90 00 1 40 D	- Copolímeros de acrilonitrilo:	-	-
3906 90 00 1 80 I	- Copolímero de acrilonitrilo y metacrilato modificado con polibutadienoacrilonitrilo (MBR).	-	-
3906 90 00 9	- Los demás:	-	-
3906 90 00 9 10 J	- Poli-N-(3-hidroxitimino-1,1-dimetilbutil)acrilamida:	-	-
3906 90 00 9 15 I	- Copolímeros, compuestos en su totalidad por metacrilato de metilo, estireno y anilido modificado, con un contenido de metacrilato de metilo superior o igual al 36% en peso, pero inferior o igual al 45% de anhrido maleico superior o igual al 45% en peso, en la nota 6) de esta partida superior o igual inferior o igual al 35% en peso en una de las formas señaladas en la nota 6) de esta partida.	-	-
3906 90 00 9 20 I	- Copolímeros de 2-dicloropropilaminoiminoacrilato y decilmetacrilato, disueltos en N,N-dimetilacetamida, con un contenido en copolímero no inferior al 55% en peso.	-	-
3906 90 00 9 30 H	- Copolímero del ácido acrílico y del 2-etilhexilacrilato, que contiene no menos del 10% y no más del 11% en peso de 2-etilhexilacrilato.	-	-
3906 90 00 9 50 F	- Productos de polimerización del ácido acrílico con metacrilato de alquilo y pequeñas cantidades de otros monómeros utilizados como aditivos en la fabricación de pastas de estampación para textiles (4).	-	-
3906 90 00 9 60 E	- Terpolímero de estireno, de acrilato de metilo y de un monómero que contenga un grupo carbonilo no terminal presente como sustituyente, incluido mezclado con silicio.	-	-
3906 90 00 9 70 D	- Productos de polimerización del ácido acrílico con pequeñas cantidades de un monómero polinsaturado destinados a utilizarse como aditivos para pastas pigmentarias de estampado de la partida 3003 o 3004 (4) (4).	-	-
3906 90 00 9 80 C	- Productos de polimerización de ácido acrílico con pequeñas cantidades de un monómero polinsaturado destinados a la utilización como aditivo en el estampo de impresiones con un pH superior a 13 (4) (4).	-	-
3906 90 00 9 85 B	- Poli(metil-metacrilato acrílico de etilo).	-	-
3906 90 00 9 80 B	- Los demás.	-	-
39 07	POLIACETALES, LOS DEMÁS POLIÉTERES Y RESINAS EPOXI, EN FORMAS PRIMARIAS; POLICARBONATOS, RESINAS ALDÉMICAS, POLIÉTERES ALÍLICOS Y DEMÁS POLIÉTERES, EN FORMAS PRIMARIAS:	-	-
3907 10 00 0 00 F	- Poliacetatas.	-	-
3907 20	- Los demás poliéteres:	-	-
	- Poliéter-alcoholes:	-	-
	- Poliéteralílico:	-	-
3907 20 11 0 00 A	- Poli(tereftalato de butileno).	-	-

CODIFICACION	DESIGNACION DE LAS MERCANCIAS	UNIDADES SUPLEMENT	OBSERVACIONES
3907 20 19	- Los demás:	-	-
3907 20 18 1 00 A	- Productos líquidos de adición de óxido de silicio:	-	-
3907 20 19 2 00 I	- Con un índice de hidroxilo inferior o igual a 100.	-	-
3907 20 19 9 00 D	- Con un índice de hidroxilo superior a 100.	-	-
3907 20 90 0	- Los demás:	-	-
3907 20 90 0 10 D	- Poli(oxi(2,6-dibrom-1,4-tenileno)) destinado a la fabricación de poliamida (4).	-	-
3907 20 90 0 20 C	- Poli(oxipropileno) con grupos alcoxisililo terminales.	-	-
3907 20 90 0 40 A	- Poli(oxi-1,4-(fenil)isopropilideno-1,4-(fenil)oxi-(2-hidroximetil)eno)) con un peso molecular medio superior a 28 000, en una de las formas señaladas en la nota 6) de esta partida.	-	-
3907 20 90 0 50 J	- Productos de reacción de poli(oxialquilenol-poliol) con un ácido poliacetalílico y oxilic-caprolactama.	-	-
3907 20 90 0 60 I	- Alfa-4-hidroxibutir-3-oxeas-nitroxipoli(oxitetrametileno) con un contenido en hidrógeno o metal no inferior a 1 mg/kg cada uno de ellos y con un índice de color no superior a 20 unidades de la escala de Hazen.	-	-
3907 20 80 0 80 F	- Los demás:	-	-
3907 30 00	- Resinas epoxi.	-	-
3907 30 00 0 85 C	- Compuestos de moldeo tipo X, de normal y baja presión, para sistemas de moldeo por compresión, transferencia e inyección, en forma de polvo o pastillas, destinados a la fabricación de discos (4).	-	-
3907 40 00 0 90 C	- Los demás:	-	-
3907 40 00 0 00 J	- Policarbonatos.	-	-
3907 50 00 0 00 G	- Resinas alídicas:	-	-
3907 60 00 0 00 E	- Poli(tereftalato de etileno)	-	-
	- Los demás poliéteres:	-	-
3907 81	- No saturados:	-	-
3907 91 10 0 00 F	- Líquidos:	-	-
3907 91 80 0	- Los demás:	-	-
3907 91 80 0 10 H	- Prepolímero de ftalato de dialilo.	-	-
3907 91 90 0 80 J	- Los demás:	-	-
3907 99 00	- Los demás:	-	-
3907 99 00 1 80 I	- Poli(tereftalato de butileno)	-	-
3907 99 00 9	- Los demás:	-	-

CODIFICACION	DESIGNACION DE LAS MERCANCIAS	UNIDADES SUPLEMENT.	OBSERVACIONES
3907 99 00 9 30 H	- - - - Poli (oxi-1,4-fenilenocarbonilo), en forma de polvo	-	
3907 99 00 9 90 B	- - - - Los demás	-	
39.08	POLIAMIDAS EN FORMAS PRIMARIAS:		
3908 10 00	- Poliamidas -6, -11, -12, -6,6, -6,9, -6,10 ó -6,12	-	
	- Poliamidas -6,6	-	
3908 10 00 1 00 C	- - - Preparadas para moldear	-	
3908 10 00 2 00 A	- - - Preparadas para extrusión	-	
3908 10 00 3 00 I	- - - Las demás	-	
	- Poliamidas -6	-	
3908 10 00 4 00 G	- - - Preparadas para moldear	-	
3908 10 00 5 00 D	- - - Preparadas para extrusión	-	
3908 10 00 6 00 B	- - - Las demás	-	
	- Poliamidas -11, -12, -6,9, -6,10 ó -6,12	-	
3908 10 00 7 00 J	- - - Preparadas para moldear	-	
3908 10 00 8 00 H	- - - Preparadas para extrusión	-	
3908 10 00 9 00 F	- - - Las demás	-	
3908 90 00 0	- Las demás:	-	
3908 90 00 0 10 G	- Poli (iminometileno-1,3-fenilenometilenoimidodipol) en una de las formas señaladas en la nota 6 b) de este capítulo.	-	
3908 90 00 0 85 I	- Poli-meta-xilileno-adipamida, con un contenido de fibra de vidrio entre 30 y el 60%.	-	Ap IA
3908 90 00 0 90 I	- Las demás.	-	
39.09	RESINAS AMINICAS, RESINAS FENOLICAS Y POLIURETANOS, EN FORMAS PRIMARIAS:		
3909 10 00 0 00 D	- Resinas ureicas, resinas de tiourea	-	
3909 20 00 0 00 B	- Resinas melamínicas	-	
3909 30 00 0 00 J	- Las demás resinas aminicas	-	
3909 40 00 0	- Resinas fenolicas.	-	
3909 40 00 0 10 G	- Productos de policondensación de fenol y formaldehído, en forma de esferas huecas con un diametro inferior a 150 micras	-	
3909 40 00 0 90 I	- Las demás.	-	
3909 50 00 0	- Poliuretanos.	-	
3909 50 00 0 10 D	- Poliuretano de 2,2'-(tert-butilimino)diisotanol y de 4,4'-metilen-diciclohexano	-	Ap IB

CODIFICACION	DESIGNACION DE LAS MERCANCIAS	UNIDADES SUPLEMENT.	OBSERVACIONES
3909 50 00 0 90 F	- - - xiliscianato, disuelto en N,N-dimetilacetamida, con un contenido en polímero no inferior al 48% en peso.	-	
	- - Los demás	-	
39.10	SILICONAS EN FORMAS PRIMARIAS.		
3910 00 00 0 00 C		-	
39.11	RESINAS DE PETROLEO, RESINAS DE CUMARONA-INDENO, POLITERPENOS, POLISULFUROS, POLISULFONAS Y DEMAS PRODUCTOS PREVISTOS EN LA NOTA 3 DE ESTE CAPITULO, NO EXPRESADOS NI COMPRENDIDOS EN OTRAS PARTIDAS, EN FORMAS PRIMARIAS:		
3911 10 00	- Resinas de petróleo, resinas de cumarona, resinas de indeno, resinas de cumarona-indeno y politerpenos:	-	
3911 10 00 1	- - Resinas de petróleo, resinas de cumarona, resinas de indeno, resinas de cumarona-indeno:	-	
3911 10 00 1 10 G	- - - Para rellenar los alveolos, destinados a ciertos tipos de aeronaves (4)(100)	-	
3911 10 00 1 80 I	- - - Las demás.	-	
3911 10 00 2	- - Politerpenos:	-	
3911 10 00 2 10 E	- - - Para rellenar los alveolos, destinados a ciertos tipos de aeronaves (4)(100)	-	
3911 10 00 2 85 G	- - - Polibiciclo (2,2,1) hepteno 2 (polinorborneno).	-	Ap IA
3911 10 00 2 90 G	- - - Los demás	-	
3911 90	- Los demás:	-	
3911 90 10	- - Productos de polimerización, de reorganización o de condensación, incluso modificados químicamente	-	
3911 90 10 1 90 J	- - - Polisulfuro de fenileno	-	
3911 90 10 9	- - - Los demás.	-	
3911 90 10 9 10 A	- - - Poli oxo-1,4-fenileno-sulfonil-1,4-fenileno-oxi-1,4-fenilenoisopropilideno -1,4-fenileno en una de las formas señaladas en la nota 6 b) de este capítulo	-	
3911 90 10 9 80 C	- - - - Los demás.	-	
3911 90 90 0	- - Los demás:	-	
3911 90 90 0 10 C	- - - Para rellenar los alveolos, destinados a ciertos tipos de aeronaves (4)(100).	-	
	- - - Los demás	-	
3911 90 90 0 81 D	- - - Productos de polimerización de un polibutadieno-poliol con dos lactamas unidas por los atomos de nitrógeno mediante el radical acil bivalente de un ácido dicarboxílico	-	
3911 90 90 0 82 B	- - - Copolímeros de grupos alternados de etileno anhídrido maleico, destinados a utilizarse como espesantes para pastas pigmentadas destinadas al estampado textil (4).	-	

CODIFICACION	DESIGNACION DE LAS MERCANCIAS	UNIDADES SUPLEMENT	OBSERVACIONES
3911 90 90 0 85 E	- - - - Copolímero compuesto en su totalidad por anhídrido maleico y estireno, conteniendo o no un copolímero en bloque de estireno-butadieno en una de las formas señaladas en la nota b) del Capítulo 39	-	Ad IB
3911 90 90 0 86 C	- - - - Copolímeros de p-cresol y divinilbenceno, disueltos en N,N-dimetilacetamida, con un contenido en copolímero no inferior al 48% en peso	-	Ad IB
3911 90 90 0 99 F	- - - - Los demás	-	
39.12	CELULOSA Y SUS DERIVADOS QUÍMICOS, NO EXPRESADOS NI COMPRENDIDOS EN OTRAS PARTIDAS, EN FORMAS PRIMARIAS:		
	- Acetatos de celulosa		
3912 11 00 0	- - Sin plastificar		
3912 11 00 0 10 G	- - - Celulosa en forma de copos de triacetato para la fabricación de filamentos de triacetato (4)		
3912 11 00 0 90 I	- - - Los demás		
3912 12 00 0 00 G	- - Plastificados		
3912 20	- Nitratos de celulosa (incluidos los colodiones)		
	- Sin plastificar		
3912 20 11 0 00 D	- - - Colodiones y celoidina		
3912 20 19 0 00 F	- - - Los demás		
3912 20 90	- - Plastificados		
3912 20 90 1 00 F	- - - Celuloide		
3912 20 90 9 00 I	- - - Los demás		
	- Éteres de celulosa		
3912 31 00 0 00 D	- - Carboximetilcelulosa y sus sales		
3912 39	- - Los demás		
3912 39 10	- - - Etilcelulosa		
3912 39 10 1 10 A	- - - - Sin plastificar		
3912 39 10 2 90 A	- - - - Los demás		
3912 39 90	- - - Los demás		
3912 39 90 1	- - - Sin plastificar		
3912 39 90 1 10 D	- - - - Etilhidroxietilcelulosa, insoluble en agua		
3912 39 90 1 20 C	- - - - Hidroxipropilcelulosa		
3912 39 90 1 30 B	- - - - Hidroxialquilhidroxietilcelulosa		

CODIFICACION	DESIGNACION DE LAS MERCANCIAS	UNIDADES SUPLEMENT	OBSERVACIONES
3912 39 90 1 40 A	- - - - Alquilhidroxietilcelulosa		
3912 39 90 1 90 F	- - - - Los demás		
3912 39 90 2	- - - Plastificados		
3912 39 90 2 10 B	- - - - Etilhidroxietilcelulosa, insoluble en agua		
3912 39 90 2 20 A	- - - - Hidroxipropilcelulosa		
3912 39 90 2 30 J	- - - - Hidroxialquilhidroxietilcelulosa		
3912 39 90 2 40 I	- - - - Alquilhidroxietilcelulosa		
3912 39 90 2 90 D	- - - - Los demás		
3912 90	- Los demás		
3912 90 10	- - Ésteres de celulosa		
3912 90 10 1	- - - Acetobutirato de celulosa y propionato de celulosa		
3912 90 10 1 10 G	- - - - Acetobutirato de celulosa, para la fabricación de elementos decorativos para automóviles (4)		
3912 90 10 1 90 I	- - - - Los demás		
	- - - Los demás		
3912 90 10 2 20 D	- - - - Celaburato (DCI), no plastificado, en forma de polvo, con un contenido en peso de butirilo de 25% o más (método ASTM D 817-72) y una viscosidad que no exceda de 57 poise (método ASTM D 817-72), destinado a utilizarse como aglutinante en la fabricación de pinturas o barnices (4)		
3912 90 10 2 30 C	- - - - Acetato-propionato de celulosa, no plastificado, en forma de polvo, con un contenido en peso de propinilo de 25% o más (método ASTM D 817-72) y una viscosidad que no exceda de 57 poise (método ASTM D 817-72), destinado a utilizarse como aglutinante en la fabricación de pinturas o barnices (4)		
3912 90 10 2 90 G	- - - - Los demás sin plastificar		
3912 90 10 3 90 E	- - - - Plastificados		
3912 90 90	- - Los demás		
3912 90 90 1 00 A	- - - Celulosa microcristalina		
	- - - Los demás		
3912 90 90 2 00 I	- - - Sin plastificar		
3912 90 90 3 00 G	- - - Plastificados		
39.13	POLÍMEROS NATURALES (POR EJEMPLO: ÁCIDO ALGÍNICO) Y POLÍMEROS NATURALES MODIFICADOS (POR EJEMPLO: PROTEÍNAS ENDURECIDAS O DERIVADOS QUÍMICOS DEL CAUCHO NATURAL), NO EXPRESADOS NI COMPRENDIDOS EN OTRAS PARTIDAS, EN FORMAS PRIMARIAS:		
3913 10 00 0 00 H	- Ácido algínico, sus sales y sus ésteres		

CODIFICACION	DESIGNACION DE LAS MERCANCIAS	UNIDADES SUPLEMENT.	OBSERVACIONES
3913 90	- Los demás.	-	
3913 90 10 0 00 I	- - Derivados químicos del caucho natural	-	
3913 90 90 0	- - Los demás:	-	
	- - - Dextrano.	-	
3913 90 80 0 85 C	- - - Dextrano con un peso molecular de 40 000 a 70 000 destinado a la fabricación de sueros inyectados	-	Ap 1B
3913 90 90 0 10 A	- - - Los demás	-	
3913 90 90 0 20 J	- - - Proteínas endurecidas	-	
3913 90 90 0 90 C	- - - Los demás.	-	
39.14	INTERCAMBIADORES DE IONES A BASE DE POLÍMEROS DE LAS PARTIDAS 39.01 a 39.13, EN FORMAS PRIMARIAS:		
3914 00 00 1 90 H	- Celulósicos.	-	
3914 00 00 9	- Los demás:	-	
3914 00 00 9 20 H	- - Clorhidrato de colestipol (DCIM)	-	
3914 00 00 9 90 A	- - Los demás	-	
	II. DESECHOS, RECORTES Y DESPERDICIOS; SEMIPRODUCTOS; MANUFACTURAS.		
39.15	DESECHOS, RECORTES Y DESPERDICIOS, DE PLÁSTICO:		
3915 10 00 0 00 F	- De polímeros de etileno	-	
3915 20 00 0 00 D	- De polímeros de estireno	-	
3915 30 00 0 00 B	- De polímeros de cloruro de vinilo	-	
3915 90	- De los demás plásticos.	-	
	- - De productos de polimerización de adición:	-	
3915 90 11 0 00 F	- - - De polímeros de propileno	-	
3915 90 13 0 00 D	- - - De polímeros acrílicos.	-	
3915 90 19 0 00 H	- - - Los demás.	-	
	- - Los demás:	-	
3915 90 91 0 00 I	- - - De resinas de epóxido	-	
3915 90 93	- - - De celulosa y de sus derivados químicos	-	
3915 90 93 1	- - - - De celulosa regenerada	-	
3915 90 93 1 10 D	- - - - De películas fotográficas (incluidas las cinematográficas) y de películas de rayos X	-	
3915 90 93 1 90 F	- - - - Los demás	-	

CODIFICACION	DESIGNACION DE LAS MERCANCIAS	UNIDADES SUPLEMENT.	OBSERVACIONES
3915 90 93 2 90 D	- - - - De fibra vulcanizada.	-	
	- - - - Los demás:	-	
3915 90 93 3	- - - - De celulosa, de acetobutirato de celulosa o de propionato de celulosa	-	
3915 90 93 3 10 J	- - - - De películas (incluidas las cinematográficas) y de películas de rayos X.	-	
3915 90 93 3 20 I	- - - - De nitratos de celulosa	-	
3915 90 93 3 80 B	- - - - Los demás	-	
3915 90 93 4	- - - - De otros nitratos de celulosa, de acetatos de celulosa o de otros ésteres de celulosa:	-	
3915 90 93 4 10 H	- - - - De películas (incluidas las cinematográficas) y de películas de rayos X	-	
3915 90 93 4 20 G	- - - - De nitratos de celulosa.	-	
3915 90 93 4 90 J	- - - - Los demás	-	
3915 90 93 9	- - - - Los demás:	-	
3915 90 93 9 10 G	- - - - De películas (incluidas las cinematográficas) y de películas de rayos X.	-	
3915 90 93 9 90 I	- - - - Los demás.	-	
3915 90 99	- - - Los demás:	-	
3915 90 99 1	- - - - De poliamidas, de poliésteres, excepto de policarbonatos.	-	
3915 90 99 1 10 H	- - - - De película fotográfica (incluido película cinematográfica) y de película de rayos X.	-	
3915 90 99 1 20 G	- - - - De película de poliéster revestidas con un compuesto de wolframio o con compuestos de los metales de las tierras raras	-	
3915 90 99 1 90 J	- - - - Los demás.	-	
3915 90 99 2 90 H	- - - - De fenolastos o de aminoplastos	-	
3915 90 99 3 90 F	- - - - De poliuretanos	-	
3915 90 99 4 80 D	- - - - De siliconas	-	
3915 90 99 5 90 A	- - - - De derivados químicos del caucho natural	-	
3915 90 99 6 90 I	- - - - De polímeros naturales o de polímeros naturales modificados	-	
3915 90 99 9	- - - - Los demás	-	
3915 90 99 9 10 A	- - - - De película fotográfica (incluido película cinematográfica) y de película de rayos X.	-	
3915 90 99 9 90 C	- - - - Los demás	-	
39.16	MONOFILAMENTOS CUYA MAYOR DIMENSION DEL CORTE TRANSVERSAL SEA SUPERIOR A		

CODIFICACION	DESIGNACION DE LAS MERCANCIAS	UNIDADES SUPLEMENT.	OBSERVACIONES
	1 mm. BARRAS, VARILLAS Y PERFILES, INCLUSO TRABAJADOS EN LA SUPERFICIE, PERO SIN OTRA LABOR, DE PLASTICO:		
3916 10 00	- De polímeros de etileno		
	- - De polietileno		
3916 10 00 1	- - - De polietileno clorado.		
3916 10 00 1 10 B	- - - - Destinados a ciertos tipos de aeronaves (4)(100)	-	
3916 10 00 1 90 D	- - - - Los demás	-	
3916 10 00 2	- - - Los demás		
3916 10 00 2 10 J	- - - - Destinados a ciertos tipos de aeronaves (4)(100)	-	
3916 10 00 2 90 B	- - - - Los demás	-	
	- - De copolímeros de etileno:		
3916 10 00 3	- - - De etileno-propileno		
3916 10 00 3 10 H	- - - - Destinados a ciertos tipos de aeronaves (4)(100)	-	
3916 10 00 3 90 J	- - - - Los demás	-	
3916 10 00 4	- - - De etileno-acetato de vinilo.		
3916 10 00 4 10 F	- - - - Destinados a ciertos tipos de aeronaves (4)(100)	-	
3916 10 00 4 90 H	- - - - Los demás	-	
3916 10 00 9	- - - Los demás		
3916 10 00 9 10 E	- - - - Destinados a ciertos tipos de aeronaves (4)(100)	-	
3916 10 00 9 90 G	- - - - Los demás	-	
3916 20 00	- De polímeros de cloruro de vinilo:		
3916 20 00 1	- - De policloruro de vinilo:		
3916 20 00 1 10 J	- - - Destinados a ciertos tipos de aeronaves (4)(100)	-	
3916 20 00 1 90 B	- - - Los demás	-	
	- - De copolímeros:		
3916 20 00 2	- - - De cloruro de vinilo-acetato de vinilo:		
3916 20 00 2 10 H	- - - - Destinados a ciertos tipos de aeronaves (4)(100)	-	
3916 20 00 2 90 J	- - - - Los demás	-	
3916 20 00 9	- - - Los demás		
3916 20 00 9 10 C	- - - - Destinados a ciertos tipos de aeronaves (4)(100)	-	
3916 20 00 9 90 E	- - - - Los demás	-	
3916 90	- De los demás plásticos		

CODIFICACION	DESIGNACION DE LAS MERCANCIAS	UNIDADES SUPLEMENT.	OBSERVACIONES
	- - De productos de polimerización de reorganización o de condensación, incluso modificados químicamente:		
3916 90 11	- - - De poliésteres:		
3916 90 11 1 00 C	- - - - De politereftalato de etileno.	-	
3916 90 11 2 00 A	- - - - Policarbonatos	-	
3916 90 11 9 00 F	- - - - Los demás	-	
3916 90 13 0 00 C	- - - De poliamidas.		
3916 90 15 0 00 A	- - - De resinas epoxi		
3916 90 19	- - - Los demás:		
3916 90 19 1 00 E	- - - - De resinas fenólicas.	-	
3916 90 19 2 00 C	- - - - De resinas amínicas.	-	
3916 90 19 3 00 A	- - - - De poliuretanos	-	
3916 90 19 4 00 I	- - - - De siliconas	-	
3916 90 19 9 00 H	- - - - Los demás	-	
	- - De productos de polimerización de adición:		
3916 90 51	- - - De polímeros de propileno:		
	- - - - De polipropileno		
3916 90 51 1	- - - - - De polipropileno clorado:		
3916 90 51 1 10 C	- - - - - - Destinados a ciertos tipos de aeronaves (4)(100)	-	
3916 90 51 1 90 E	- - - - - Los demás	-	
3916 90 51 2	- - - - Los demás		
3916 90 51 2 10 A	- - - - - Destinados a ciertos tipos de aeronaves (4)(100)	-	
3916 90 51 2 90 C	- - - - - Los demás	-	
3916 90 51 3	- - - - De copolímeros de polipropileno:		
3916 90 51 3 10 I	- - - - - Destinados a ciertos tipos de aeronaves (4)(100)	-	
3916 90 51 3 90 A	- - - - - Los demás	-	
3916 90 59	- - - Los demás:		
3916 90 59 1	- - - - De polihaloetileno o de polisulfohalo-etileno		
3916 90 59 1 10 E	- - - - - Destinados a ciertos tipos de aeronaves (4)(100)	-	
3916 90 59 1 90 G	- - - - - Los demás	-	
3916 90 59 2	- - - - De polisisobutileno		
3916 90 59 2 10 C	- - - - - Destinados a ciertos tipos de aeronaves (4)(100)	-	

CODIFICACION	DESIGNACION DE LAS MERCANCIAS	UNIDADES SUPLEMENT	OBSERVACIONES
3918.90.59.2.90.E	Los demás.	-	
3918.90.59.3	De polímeros de estireno.	-	
3918.90.59.3.10.A	Destinados a ciertos tipos de aeronaves (4)(100).	-	
3918.90.59.3.90.C	Los demás.	-	
3918.90.59.4	De polímeros de cloruro de vinilideno.	-	
3918.90.59.4.10.I	Destinados a ciertos tipos de aeronaves (4)(100).	-	
3918.90.59.4.90.A	Los demás.	-	
3918.90.59.5	De poliacetato de vinilo; de alcoholes polivinílicos; de éteres polivinílicos o de acetales polivinílicos, excepto los de polivinilformal y los de polivinilbutiral y de los copolímeros.	-	
3918.90.59.5.10.F	Destinados a ciertos tipos de aeronaves (4)(100).	-	
3918.90.59.5.90.H	Los demás.	-	
3918.90.59.6	De polímeros acrílicos o de polímeros metacrílicos, excepto los copolímeros de acrilonitrilo.	-	
3918.90.59.6.10.D	Destinados a ciertos tipos de aeronaves (4)(100).	-	
3918.90.59.6.90.F	Los demás.	-	
3918.90.59.7	Copolímeros de acrilonitrilo.	-	
3918.90.59.7.10.B	Destinados a ciertos tipos de aeronaves (4)(100).	-	
3918.90.59.7.90.D	Los demás.	-	
3918.90.59.8	De otros copolímeros vinílicos.	-	
3918.90.59.8.10.J	Destinados a ciertos tipos de aeronaves (4)(100).	-	
3918.90.59.8.90.B	Los demás.	-	
3918.90.59.9	Los demás.	-	
3918.90.59.9.10.H	Destinados a ciertos tipos de aeronaves (4)(100).	-	
3918.90.59.9.90.J	Los demás.	-	
3918.90.90	Los demás.	-	
	De plásticos celulósicos:	-	
3918.90.90.1.10.F	De celulosa regenerada.	-	
3918.90.90.2.90.F	De fibra vulcanizada.	-	
	Los demás, sin plastificar:	-	
3918.90.90.3.20.A	De nitratos de celulosa.	-	
3918.90.90.4.90.B	De acetato de celulosa, de acetobutirato de celulosa o de propionato de celulosa; de éteres de celulosa y de demás derivados de celulosa, excepto de carboximetilcelulosa.	-	

CODIFICACION	DESIGNACION DE LAS MERCANCIAS	UNIDADES SUPLEMENT	OBSERVACIONES
3918.90.90.5.90.I	De carboximetilcelulosa; de otros ésteres de celulosa.	-	
	Los demás, plastificados:	-	
3918.90.90.6.90.G	De celuloides, de acetobutirato de celulosa o de propionato de celulosa; de éteres y demás derivados de celulosa, distintos de los ésteres.	-	
3918.90.90.7.90.E	De los demás ésteres de celulosa.	-	
	Los demás:	-	
3918.90.90.8.90.C	De derivados químicos del caucho.	-	
3918.90.90.9.90.A	Los demás.	-	
39.17	TUBOS Y ACCESORIOS DE TUBERIA (POR EJEMPLO: JUNTAS, CODOS O RACORES), DE PLASTICO:	-	
3917.10	Tripes artificiales de proteínas endurecidas o de plásticos celulósicos:	-	
3917.10.10	De proteínas endurecidas:	-	
3917.10.10.1.00.J	Obtenidos directamente en su forma, incluso cortados en longitud superior a la mayor dimensión de su sección transversal o trabajados en la superficie, pero sin otra labor, incluidos los que presenten un extremo atado.	-	SANIT
3917.10.10.9.00.C	Los demás.	-	SANIT
3917.10.90	De plásticos celulósicos:	-	
3917.10.90.1	Obtenidos directamente en su forma, incluso cortados en longitud superior a la mayor dimensión de su sección transversal o trabajados en la superficie, pero sin otra labor, incluidos los que presenten un extremo atado:	-	SANIT
3917.10.90.1.10.B	De celulosa regenerada.	-	SANIT
3917.10.90.1.90.D	Los demás.	-	SANIT
3917.10.90.9	Los demás:	-	
3917.10.90.9.10.E	De celulosa regenerada.	-	SANIT
3917.10.90.9.90.G	Los demás.	-	SANIT
3917.21	Tubos rígidos:	-	
	De polímeros de etileno:	-	
3917.21.10	Obtenido sin soldadura ni pegado y con longitud superior a la mayor dimensión del corte transversal, incluso trabajados en la superficie, pero sin otra labor:	-	
	De polietileno:	-	
3917.21.10.1	De polietileno clorado:	-	
3917.21.10.1.10.F	Destinados a ciertos tipos de aeronaves (4)(100).	-	
3917.21.10.1.90.H	Los demás.	-	

CODIFICACION	DESIGNACION DE LAS MERCANCIAS	UNIDADES SUPLEMENT.	OBSERVACIONES
3917 21 10 2	----- Los demás	-	
3917 21 10 2 10 D	----- Destinados a ciertos tipos de aeronaves (4)(100)	-	
3917 21 10 2 90 F	----- Los demás	-	
	----- De copolímeros de etileno	-	
3917 21 10 3	----- De etileno-propileno	-	
3917 21 10 3 10 B	----- Destinados a ciertos tipos de aeronaves (4)(100)	-	
3917 21 10 3 90 D	----- Los demás	-	
3917 21 10 4	----- De etileno-acetato de vinilo	-	
3917 21 10 4 10 J	----- Destinados a ciertos tipos de aeronaves (4)(100)	-	
3917 21 10 4 90 B	----- Los demás	-	
3917 21 10 9	----- Los demás:	-	
3917 21 10 9 10 I	----- Destinados a ciertos tipos de aeronaves (4)(100)	-	
3917 21 10 9 90 A	----- Los demás	-	
	----- Los demás:	-	
3917 21 91 0 00 A	----- Con accesorios, destinados a aeronaves civiles (22)	-	
3917 21 99 0	----- Los demás	-	
3917 21 99 0 10 B	----- Destinados a ciertos tipos de aeronaves (4)(100)	-	
3917 21 99 0 90 D	----- Los demás	-	
3917 22	----- De polímeros de propileno	-	
3917 22 10	----- Obtenido sin soldadura ni pegado y con longitud superior a la mayor dimensión del corte transversal, incluso trabajados en la superficie, pero sin otra labor	-	
	----- De polipropileno	-	
3917 22 10 1	----- De polipropileno clorado	-	
3917 22 10 1 10 E	----- Destinados a ciertos tipos de aeronaves (4)(100)	-	
3917 22 10 1 90 G	----- Los demás	-	
3917 22 10 2	----- Los demás:	-	
3917 22 10 2 10 C	----- Destinados a ciertos tipos de aeronaves (4)(100)	-	
3917 22 10 2 90 E	----- Los demás	-	
3917 22 10 3	----- De copolímeros de polipropileno	-	
3917 22 10 3 10 A	----- Destinados a ciertos tipos de aeronaves (4)(100)	-	
3917 22 10 3 90 C	----- Los demás	-	

CODIFICACION	DESIGNACION DE LAS MERCANCIAS	UNIDADES SUPLEMENT.	OBSERVACIONES
	----- Los demás:	-	
3917 22 91 0 00 J	----- Con accesorios, destinados a aeronaves civiles (22)	-	
3917 22 99 0	----- Los demás:	-	
3917 22 99 0 10 A	----- Destinados a ciertos tipos de aeronaves (4)(100)	-	
3917 22 99 0 90 C	----- Los demás:	-	
3917 23	----- De polímeros de cloruro de vinilo:	-	
3917 23 10	----- Obtenido sin soldadura ni pegado y con longitud superior a la mayor dimensión del corte transversal, incluso trabajados en la superficie, pero sin otra labor	-	
	----- De policloruro de vinilo:	-	
3917 23 10 1	----- Destinados a ciertos tipos de aeronaves (4)(100)	-	
3917 23 10 1 90 F	----- Los demás	-	
	----- De copolímeros de cloruro de vinilo:	-	
3917 23 10 2	----- De cloruro de vinilo-acetato de vinilo	-	
3917 23 10 2 10 B	----- Destinados a ciertos tipos de aeronaves (4)(100)	-	
3917 23 10 2 90 D	----- Los demás:	-	
3917 23 10 9	----- Los demás:	-	
3917 23 10 9 10 G	----- Destinados a ciertos tipos de aeronaves (4)(100)	-	
3917 23 10 9 90 I	----- Los demás:	-	
	----- Los demás:	-	
3917 23 91 0 00 I	----- Con accesorios, destinados a aeronaves civiles (22)	-	
3917 23 99 0	----- Los demás:	-	
3917 23 99 0 10 J	----- Destinados a ciertos tipos de aeronaves (4)(100)	-	
3917 23 99 0 90 B	----- Los demás:	-	
3917 29	----- De los demás plásticos:	-	
	----- Obtenidos sin soldadura ni pegado y con longitud superior a la mayor dimensión del corte transversal, incluso trabajados en la superficie, pero sin otra labor	-	
	----- De productos de polimerización de reorganización o de condensación, incluso modificados químicamente	-	
3917 29 11 0 00 J	----- De resinas epoxi	-	
3917 29 13	----- Los demás:	-	
3917 29 13 1 00 F	----- De resinas fenólicas:	-	
3917 29 13 2 00 D	----- De resinas aminicas	-	

CODIFICACION	DESIGNACION DE LAS MERCANCIAS	UNIDADES SUPLEMENT.	OBSERVACIONES
	----- De poliésteres:		
3917.29.13.3.00.B	----- De politereftalato de etileno.	-	
3917.29.13.4.00.J	----- De policarbonatos.	-	
3917.29.13.5.00.G	----- Los demás.	-	
3917.29.13.6.00.E	----- De poliamidas.	-	
3917.29.13.7.00.C	----- De poliuretanos.	-	
3917.29.13.8.00.A	----- De siliconas.	-	
3917.29.13.9.00.I	----- Los demás.	-	
3917.29.15	----- De productos de polimerización de adición:		
3917.29.15.1	----- De polihaloetileno o de polisulfohaloetileno:		
3917.29.15.1.10.C	----- Destinados a ciertos tipos de aeronaves (4)(100).	-	
3917.29.15.1.90.E	----- Los demás.	-	
3917.29.15.2	----- De polisisobutileno:		
3917.29.15.2.10.A	----- Destinados a ciertos tipos de aeronaves (4)(100).	-	
3917.29.15.2.90.C	----- Los demás.	-	
3917.29.15.3	----- De polímeros de estireno:		
3917.29.15.3.10.I	----- Destinados a ciertos tipos de aeronaves (4)(100).	-	
3917.29.15.3.90.A	----- Los demás.	-	
3917.29.15.4	----- De polímero de cloruro de vinilidano:		
3917.29.15.4.10.G	----- Destinados a ciertos tipos de aeronaves (4)(100).	-	
3917.29.15.4.90.I	----- Los demás.	-	
3917.29.15.5	----- De poliacetato de vinilo; de alcoholes polivinílicos, de éteres polivinílicos o de acetatos polivinílicos, excepto de polivinilbutiral o de polivinilformal y de los copolímeros:		
3917.29.15.5.10.D	----- Destinados a ciertos tipos de aeronaves (4)(100).	-	
3917.29.15.5.90.F	----- Los demás.	-	
3917.29.15.6	----- De polímeros acrílicos o de polímeros metacrílicos, excepto de copolímeros de acrilonitrilo:		
3917.29.15.6.10.B	----- Destinados a ciertos tipos de aeronaves (4)(100).	-	
3917.29.15.6.90.D	----- Los demás.	-	
3917.29.15.7	----- De copolímeros de acrilonitrilo:		
3917.29.15.7.10.J	----- Destinados a ciertos tipos de aeronaves (4)(100).	-	
3917.29.15.7.90.B	----- Los demás.	-	

CODIFICACION	DESIGNACION DE LAS MERCANCIAS	UNIDADES SUPLEMENT.	OBSERVACIONES
3917.29.15.8	----- De otros copolímeros vinílicos:		
3917.29.15.8.10.H	----- Destinados a ciertos tipos de aeronaves (4)(100).	-	
3917.29.15.8.90.J	----- Los demás.	-	
3917.29.15.9	----- Los demás:		
3917.29.15.9.10.F	----- Destinados a ciertos tipos de aeronaves (4)(100).	-	
3917.29.15.9.90.H	----- Los demás.	-	
3917.29.19	----- Los demás:		
	----- De plásticos celulósicos:		
3917.29.19.1.10.I	----- De celulosa regenerada.	-	
3917.29.19.2.90.I	----- De fibra vulcanizada.	-	
	----- Los demás, sin plastificar:		
3917.29.19.3.20.O	----- De nitratos de celulosa.	-	
3917.29.19.4.80.E	----- De acetato de celulosa, de acetobutirato de celulosa o de propionato de celulosa; de éteres de celulosa, y de demás derivados de celulosa, excepto de carboximetilcelulosa.	-	
3917.29.19.5.80.B	----- De carboximetilcelulosa; de otros ésteres de celulosa.	-	
	----- Los demás, plastificados:		
3917.29.19.6.20.Q	----- De caluloide.	-	
3917.29.19.6.90.J	----- De acetobutirato de celulosa o de propionato de celulosa, de éteres y demás derivados de celulosa, distintos de los ésteres.	-	
3917.29.19.7.90.H	----- De los demás ésteres de celulosa.	-	
	----- Los demás:		
3917.29.19.8.90.F	----- De derivados químicos del caucho.	-	
3917.29.19.9.90.D	----- Los demás.	-	
	----- Los demás.		
3917.29.91.0.00.C	----- Con accesorios, destinados a aeronaves civiles (22).	-	
3917.29.99	----- Los demás:		
3917.29.99.1	----- De fibra vulcanizada:		
3917.29.99.1.10.B	----- Destinados a ciertos tipos de aeronaves (4)(100).	-	
3917.29.99.1.80.D	----- Los demás.	-	
3917.29.99.2	----- De derivados químicos del caucho natural:		
3917.29.99.2.10.J	----- Destinados a ciertos tipos de aeronaves (4)(100).	-	
3917.29.99.2.90.B	----- Los demás.	-	

CODIFICACION	DESIGNACION DE LAS MERCANCIAS	UNIDADES SUPLEMENT.	OBSERVACIONES
3917 29 99 9	- - - - - Los demás	-	
3917 29 99 9 10 E	- - - - - Destinados a ciertos tipos de aeronaves (4)(100)	-	
3917 29 99 9 90 G	- - - - - Los demás.	-	
	- Los demás tubos.	-	
3917 31	- - Tubos flexibles para una presión igual o superior a 27,6 MPa	-	
3917 31 10 0 00 G	- - - Con accesorios, destinados a aeronaves civiles (22)	-	
3917 31 90 0	- - - Los demás:	-	
3917 31 90 0 10 I	- - - Destinados a ciertos tipos de aeronaves civiles (4) (100)	-	
3917 31 90 0 90 A	- - - Los demás	-	
3917 32	- - Los demás, sin reforzar ni combinar con otras materias, sin accesorios	-	
	- - - Obtenidos sin soldadura ni pegado y con longitud superior a la mayor dimensión del corte transversal, incluso trabajados en la superficie, pero sin otra labor	-	
	- - - De productos de polimerización de reorganización o de condensación, incluso modificados químicamente.	-	
3917 32 11 0 00 E	- - - - - De resinas epoxi	-	
3917 32 19	- - - - - Los demás	-	
3917 32 19 1 00 E	- - - - - De resinas fenólicas.	-	
3917 32 19 2 00 C	- - - - - De resinas aminicas	-	
	- - - - - De poliésteres	-	
3917 32 19 3 00 A	- - - - - De politereftalato de etileno.	-	
3917 32 19 4 00 I	- - - - - De policarbonatos.	-	
3917 32 19 5 00 F	- - - - - Los demás	-	
3917 32 19 6 00 D	- - - - - De poliamidas.	-	
3917 32 19 7 00 B	- - - - - De poliuretanos	-	
3917 32 19 8 00 J	- - - - - De siliconas	-	
3917 32 19 9 00 H	- - - - - Los demás	-	
	- - - De productos de polimerización de adición	-	
3917 32 31	- - - - - De polímeros de etileno:	-	
	- - - - - De polietileno.	-	
	- - - - - De polietileno clorado	-	
3917 32 31 1 10 H	- - - - - Destinados a ciertos tipos de aeronaves (4)(100)	-	
3917 32 31 1 90 J	- - - - - Los demás	-	

CODIFICACION	DESIGNACION DE LAS MERCANCIAS	UNIDADES SUPLEMENT.	OBSERVACIONES
3917 32 31 2	- - - - - Los demás:	-	
3917 32 31 2 10 F	- - - - - Destinados a ciertos tipos de aeronaves (4)(100)	-	
3917 32 31 2 90 H	- - - - - Los demás	-	
	- De copolímeros de etileno	-	
3917 32 31 3	- - - - - De etileno-propileno	-	
3917 32 31 3 10 D	- - - - - Destinados a ciertos tipos de aeronaves (4) (100)	-	
3917 32 31 3 90 F	- - - - - Los demás	-	
3917 32 31 4	- - - - - De etileno-acetato de vinilo	-	
3917 32 31 4 10 B	- - - - - Destinados a ciertos tipos de aeronaves (4) (100)	-	
3917 32 31 4 90 D	- - - - - Los demás.	-	
3917 32 31 9	- - - - - Los demás:	-	
3917 32 31 9 10 A	- - - - - Destinados a ciertos tipos de aeronaves (4) (100)	-	
3917 32 31 9 90 C	- - - - - Los demás.	-	
3917 32 35	- - - - - De polímeros de cloruro de vinilo:	-	
3917 32 35 1	- - - - - De policloruro de vinilo:	-	
3917 32 35 1 10 D	- - - - - Destinados a ciertos tipos de aeronaves (4) (100)	-	
3917 32 35 1 90 F	- - - - - Los demás.	-	
	- De copolímeros de cloruro de vinilo:	-	
3917 32 35 2	- - - - - De cloruro de vinilo-acetato de vinilo	-	
3917 32 35 2 10 B	- - - - - Destinados a ciertos tipos de aeronaves (4) (100)	-	
3917 32 35 2 90 D	- - - - - Los demás.	-	
3917 32 35 9	- - - - - Los demás	-	
3917 32 35 9 10 G	- - - - - Destinados a ciertos tipos de aeronaves (4)(100)	-	
3917 32 35 9 90 I	- - - - - Los demás.	-	
3917 32 39	- - - - - Los demás	-	
	- De polipropileno, excepto sus copolímeros.	-	
3917 32 39 1	- - - - - De polipropileno clorado	-	
3917 32 39 1 10 J	- - - - - Destinados a ciertos tipos de aeronaves (4)(100)	-	
3917 32 39 1 90 B	- - - - - Los demás.	-	
3917 32 39 2	- - - - - Los demás:	-	
3917 32 39 2 10 H	- - - - - Destinados a ciertos tipos de aeronaves (4)(100)	-	
3917 32 39 2 90 J	- - - - - Los demás.	-	

CODIFICACION	DESIGNACION DE LAS MERCANCIAS	UNIDADES SUPLEMENT.	OBSERVACIONES
3917.32.39.3	De polímeros de estireno:	-	
3917.32.39.3.10.F	Destinados a ciertos tipos de aeronaves (4)(100).	-	
3917.32.39.3.90.H	Los demás.	-	
3917.32.39.4	De polímeros de cloruro de vinilideno:	-	
3917.32.39.4.10.D	Destinados a ciertos tipos de aeronaves (4)(100).	-	
3917.32.39.4.90.F	Los demás.	-	
3917.32.39.5	De poliacetato de vinilo; de alcoholes polivinílicos o de acetatos polivinílicos, excepto de polivinilbutirato o de polivinilformal y de los copolímeros.	-	
3917.32.39.5.10.A	Destinados a ciertos tipos de aeronaves (4)(100).	-	
3917.32.39.5.90.C	Los demás.	-	
3917.32.39.6	De polímeros acrílicos o de polímeros metacrílicos, excepto de copolímeros de acrilonitrilo:	-	
3917.32.39.6.10.I	Destinados a ciertos tipos de aeronaves (4)(100).	-	
3917.32.39.6.90.A	Los demás.	-	
3917.32.39.7	De copolímeros de acrilonitrilo:	-	
3917.32.39.7.10.G	Destinados a ciertos tipos de aeronaves (4)(100).	-	
3917.32.39.7.90.I	Los demás.	-	
3917.32.39.8	De otros copolímeros vinílicos:	-	
3917.32.39.8.10.E	Destinados a ciertos tipos de aeronaves (4)(100).	-	
3917.32.39.8.90.G	Los demás.	-	
3917.32.39.9	De los demás:	-	
3917.32.39.9.10.C	Destinados a ciertos tipos de aeronaves (4)(100).	-	
3917.32.39.9.90.E	Los demás.	-	
3917.32.51	Los demás:	-	
	De plásticos celulósicos:	-	
3917.32.51.1	De celulosa regenerada:	-	
3917.32.51.1.85.E	Tubos capilares de celulosa regenerada (fibra hueca), de diámetro inferior a 230 micras, rellenos de nitrato de celulosa, destinados a la fabricación de filtros para hemodialisis (a).	-	Ap. IA
3917.32.51.1.10.D	Los demás.	-	
3917.32.51.2.90.C	De fibra vulcanizada.	-	
	Los demás, sin plastificar:	-	

CODIFICACION	DESIGNACION DE LAS MERCANCIAS	UNIDADES SUPLEMENT.	OBSERVACIONES
3917.32.51.3.20.H	De nitratos de celulosa.	-	
3917.32.51.4.90.I	De acetato de celulosa, de acetobutirato de celulosa o de propionato de celulosa; de éteres de celulosa y de demás derivados de celulosa, excepto de carboximetilcelulosa.	-	
3917.32.51.5.90.F	De carboximetilcelulosa; de otros ésteres de celulosa.	-	
	Los demás, plastificados:	-	
3917.32.51.6	De celuloida, de acetato, de celulosa o de propionato de celulosa; de éteres y demás derivados de la celulosa distintos de los ésteres:	-	
3917.32.51.6.20.A	De celuloida.	-	
3917.32.51.6.90.D	De acetobutirato de celulosa o de propionato de celulosa; de éteres y demás derivados de celulosa, distintos de los ésteres.	-	
3917.32.51.7	De los demás ésteres de celulosa:	-	
3917.32.51.7.85.B	Tubos capilares (fibra hueca) de acetato de celulosa plastificado con glicarina, y etilenglicol, de diámetro inferior a 230 micras y espesor de pared entre 20 y 30 micras, destinado a la fabricación de filtros para hemodialisis (a).	-	Ap. IA
3917.32.51.7.90.B	Los demás.	-	
	Los demás:	-	
3917.32.51.8.90.J	Derivados químicos del caucho.	-	
3917.32.51.9.90.H	Los demás.	-	
	Los demás:	-	
3917.32.91.0.00.H	Tripas artificiales.	-	SANIT
3917.32.99	Los demás:	-	
3917.32.99.1.00.H	De fibra vulcanizada.	-	
3917.32.99.2.00.F	De derivados químicos del caucho natural.	-	
3917.32.99.9.00.A	Los demás.	-	
3917.33	Los demás, sin reforzar ni combinar con otras materias, con accesorios:	-	
3917.33.10.0.00.E	Con accesorios, destinados a aeronaves civiles (22).	-	
3917.33.90	Los demás:	-	
3917.33.90.1.00.F	De fibra vulcanizada.	-	
3917.33.90.2.00.D	De derivados químicos del caucho natural.	-	
3917.33.90.9.00.I	Los demás.	-	
3917.39	Los demás:	-	
	Obtenido sin soldadura ni pegado y con longitud superior a la	-	

CODIFICACION	DESIGNACION DE LAS MERCANCIAS	UNIDADES SUPLEMENT	OBSERVACIONES
	mayor dimensión del corte transversal, incluso trabajados en la superficie, pero sin otra labor		
	- - - - De productos de polimerización de reorganización o de condensación, incluso modificados químicamente		
3917 39 11 0 00 H	- - - - De resinas epoxi	-	
3917 39 13	- - - - Los demás:	-	
3917 39 13 1 00 D	- - - - De resinas fenólicas	-	
3917 39 13 2 00 B	- - - - De resinas aminicas	-	
	- - - - De poliésteres	-	
3917 39 13 3 00 J	- - - - De politereftalato de etileno	-	
3917 39 13 4 00 H	- - - - De policarbonatos	-	
3917 39 13 5 00 E	- - - - Los demás	-	
3917 39 13 6 00 C	- - - - De poliamidas	-	
3917 39 13 7 00 A	- - - - De poliuretanos	-	
3917 39 13 8 00 I	- - - - De siliconas	-	
3917 39 13 9 00 G	- - - - Los demás	-	
3917 39 15	- - - - De productos de polimerización de adición	-	
	- - - - De polímeros de etileno o de polímeros de propileno, excepto los copolímeros	-	
3917 39 15 1	- - - - De polietileno clorado o de polipropileno clorado	-	
3917 39 15 1 10 A	- - - - Destinados a ciertos tipos de aeronaves (4)(100)	-	
3917 39 15 1 90 C	- - - - Los demás	-	
3917 39 15 2	- - - - Los demás:	-	
3917 39 15 2 10 I	- - - - Destinados a ciertos tipos de aeronaves (4)(100)	-	
3917 39 15 2 90 A	- - - - Los demás	-	
3917 39 15 3	- - - - De polímeros de estireno:	-	
3917 39 15 3 10 G	- - - - Destinados a ciertos tipos de aeronaves (4)(100)	-	
3917 39 15 3 90 I	- - - - Los demás	-	
3917 39 15 4	- - - - De policloruro de vinilo, excepto el copolímero cloruro de vinilo-acetato de vinilo	-	
3917 39 15 4 10 E	- - - - Destinados a ciertos tipos de aeronaves (4)(100)	-	
3917 39 15 4 90 G	- - - - Los demás	-	
3917 39 15 5	- - - - De polímeros acrílicos o de polímeros metacrílicos, excepto copolímeros de acrilonitrilo, de poliacetato de vinilo, de alcoholes polivinílicos, de éteres o de acetales polivinílicos	-	

CODIFICACION	DESIGNACION DE LAS MERCANCIAS	UNIDADES SUPLEMENT	OBSERVACIONES
	excepto de polivinilbutiral o de polivinilformal		
3917 39 15 5 10 B	- - - - Destinados a ciertos tipos de aeronaves (4)(100)	-	
3917 39 15 5 90 D	- - - - Los demás	-	
3917 39 15 6	- - - - De copolímero etileno-propileno, de polímeros de cloruro de vinilideno:	-	
3917 39 15 6 10 J	- - - - Destinados a ciertos tipos de aeronaves (4)(100)	-	
3917 39 15 6 90 B	- - - - Los demás	-	
3917 39 15 7	- - - - De copolímero de etileno-acetato de vinilo, de copolímeros de acrilonitrilo, de copolímeros cloruro de vinilo-acetato de vinilo	-	
3917 39 15 7 10 H	- - - - Destinados a ciertos tipos de aeronaves (4)(100)	-	
3917 39 15 7 90 J	- - - - Los demás	-	
3917 39 15 8	- - - - De otros copolímeros vinílicos:	-	
3917 39 15 8 10 F	- - - - Destinados a ciertos tipos de aeronaves (4)(100)	-	
3917 39 15 8 90 H	- - - - Los demás	-	
3917 39 15 9	- - - - Los demás:	-	
3917 39 15 9 10 D	- - - - Destinados a ciertos tipos de aeronaves (4)(100)	-	
3917 39 15 9 90 F	- - - - Los demás	-	
3917 39 19	- - - - Los demás:	-	
	- - - - De plásticos celulósicos	-	
3917 39 19 1 10 G	- - - - De celulosa regenerada	-	
3917 39 19 2 90 C	- - - - De fibra vulcanizada	-	
	- - - - Los demás, sin plastificar:	-	
3917 39 19 3 20 B	- - - - De nitratos de celulosa	-	
3917 39 19 4 90 C	- - - - De acetato de celulosa, de acetobutirato de celulosa o de propionato de celulosa, de éteres de celulosa y de demás derivados de celulosa, excepto de carboximetilcelulosa	-	
3917 39 19 5 90 J	- - - - De carboximetilcelulosa, de otros éteres de celulosa	-	
	- - - - Los demás, plastificados	-	
3917 39 19 6 20 E	- - - - De celuloide	-	
3917 39 19 6 90 H	- - - - De acetobutirato de celulosa o de propionato de celulosa, de éteres y demás derivados de celulosa, distintos los éteres	-	
3917 39 19 7 90 F	- - - - De los demás éteres de celulosa	-	
	- - - - Los demás	-	
3917 39 19 8 90 D	- - - - Derivados químicos del caucho	-	

CODIFICACION	DESIGNACION DE LAS MERCANCIAS	UNIDADES SUPLEMENT	OBSERVACIONES
3917.39.19.9.90.B	----- Los demás.	-	
	---- Los demás:		
3917.39.91.0.00.A	---- Con accesorios, destinados a aeronaves civiles (22).	-	
3917.39.99	----- Los demás:		
3917.39.99.1.00.A	----- De fibra vulcanizada.	-	
3917.39.99.2.00.I	----- De derivados químicos del caucho natural.	-	
3917.39.99.9.00.D	----- Los demás.	-	
3917.40	- Accesorios:		
3917.40.10.10.00.F	- - Destinados a aeronaves civiles (22).	-	
3917.40.90	- - Los demás:		
3917.40.90.1.00.G	- - De fibra vulcanizada.	-	
3917.40.90.2.00.E	- - De derivados químicos del caucho natural.	-	
3917.40.90.9.00.J	- - Los demás.	-	
39.18	REVESTIMIENTOS DE PLASTICO PARA SUELOS, INCLUSO AUTOADHESIVOS, EN ROLLOS O LOSETAS; REVESTIMIENTOS DE PLASTICO PARA PAREDES O TECHOS DEFINIDOS EN LA NOTA 9 DE ESTE CAPITULO:		
3918.10	- De polímeros de cloruro de vinilo:		
3918.10.10	- - Que consistan en un soporte impregnado, recubierto o revestido de polícloruro de vinilo:		
3918.10.10.1	- - - De forma cuadrada o rectangular, incluso con trabajos de superficie, pero sin otra labor:		
3918.10.10.1.10.H	- - - - Destinados a ciertos tipos de aeronaves (4) (100).	M2	
3918.10.10.1.90.J	- - - - Los demás.	M2	
3918.10.10.9	- - - Los demás:		
3918.10.10.9.10.A	- - - - Destinados a ciertos tipos de aeronaves (4) (100).	M2	
3918.10.10.9.90.C	- - - - Los demás.	M2	
3918.10.90	- - Los demás:		
	- - De forma cuadrada o rectangular, incluso con trabajos de superficie, pero sin otra labor:		
3918.10.90.1	- - - De copolímeros cloruro de vinilo-acetato de vinilo:		
3918.10.90.1.10.A	- - - - Destinadas a ciertos tipos de aeronaves (4) (100).	M2	
3918.10.90.1.90.C	- - - - Los demás.	M2	
3918.10.90.2	- - - Los demás:		
3918.10.90.2.10.I	- - - - Destinadas a ciertos tipos de aeronaves (4) (100).	M2	

CODIFICACION	DESIGNACION DE LAS MERCANCIAS	UNIDADES SUPLEMENT	OBSERVACIONES
3918.10.90.2.90.A	----- Los demás.	M2	
3918.10.90.9	----- Los demás:		
3918.10.90.9.10.D	----- Destinados a ciertos tipos de aeronaves (4) (100)	M2	
3918.10.90.9.90.F	----- Los demás.	M2	
3918.90.00	- De los demás plásticos:		
3918.90.00.1	- - De forma cuadrada o rectangular, incluso con trabajos de superficie, pero sin otra labor:		
3918.90.00.1.10.C	- - - Destinados a ciertos tipos de aeronaves (4) (100)	M2	
3918.90.00.1.90.E	- - - Los demás.	M2	
3918.90.00.9	- - Los demás:		
3918.90.00.9.10.F	- - - Destinados a ciertos tipos de aeronaves (4) (100)	M2	
3918.90.00.9.90.H	- - - Los demás.	M2	
39.19	PLACAS, HOJAS, BANDAS, CINTAS, PELICULAS Y DEMAS FORMAS PLANAS, AUTOADHESIVAS, DE PLASTICO, INCLUSO EN ROLLOS:		
3919.10	- En rollos de anchura inferior o igual a 20 cm:		
3919.10.10.0.00.J	- - Cintas con baño de caucho natural o sintético, sin vulcanizar.	-	
	- - Los demás:		
	- - De productos de polimerización de reorganización o de condensación, incluso modificados químicamente:		
3919.10.31	----- De poliésteres:		
3919.10.31.1.00.C	----- De policarbonatos.	-	
3919.10.31.2.00.A	----- De resinas acídicas.	-	
	----- De politereftalato de etileno (PET):		
3919.10.31.3.00.I	----- De politereftalato de etileno con espesor inferior o igual a 0,35 mm determinado sin el adhesivo.	-	
3919.10.31.4.00.G	----- Los demás.	-	
3919.10.31.9.00.F	----- Los demás.	-	
3919.10.35.0.00.A	----- De resinas epoxi.	-	
3919.10.39	----- Los demás:		
3919.10.39.1.00.E	----- De resinas fenólicas.	-	
3919.10.39.2.00.C	----- De resinas amínicas.	-	
3919.10.39.3.00.A	----- De poliamidas.	-	
3919.10.39.4.00.I	----- De poliuretanos.	-	

CODIFICACION	DESIGNACION DE LAS MERCANCIAS	UNIDADES SUPLEMENT	OBSERVACIONES
3919 10 39 5 00 F	- - - - - De siliconas	-	
3919 10 39 9 00 H	- - - - - Las demás	-	
3919 10 51	- - - - - De productos de polimerización de adición	-	
3919 10 51 1	- - - - - De polímeros de cloruro de vinilo	-	
3919 10 51 1 10 G	- - - - - De policloruro de vinilo	-	
3919 10 51 1 90 I	- - - - - Destinadas a ciertos tipos de aeronaves (4)(100)	-	
	- - - - - Las demás	-	
	- - - - - Las demás	-	
3919 10 51 2	- - - - - De copolímeros cloruro de vinilo-acetato de vinilo	-	
3919 10 51 2 10 E	- - - - - Destinadas a ciertos tipos de aeronaves (4)(100)	-	
3919 10 51 2 90 G	- - - - - Las demás	-	
3919 10 51 9	- - - - - Las demás	-	
3919 10 51 9 10 J	- - - - - Destinadas a ciertos tipos de aeronaves (4)(100)	-	
3919 10 51 9 90 B	- - - - - Las demás	-	
3919 10 59	- - - - - Las demás	-	
	- - - - - De polímeros de etileno o de polímeros de propileno, excepto copolímeros	-	
3919 10 59 1	- - - - - De polietileno clorado o de polipropileno clorado	-	
3919 10 59 1 10 I	- - - - - Destinadas a ciertos tipos de aeronaves (4)(100)	-	
3919 10 59 1 90 A	- - - - - Las demás	-	
3919 10 59 2	- - - - - Las demás	-	
3919 10 59 2 10 G	- - - - - Destinadas a ciertos tipos de aeronaves (4)(100)	-	
3919 10 59 2 90 I	- - - - - Las demás	-	
3919 10 59 3	- - - - - De polímeros de estireno	-	
3919 10 59 3 10 E	- - - - - Destinadas a ciertos tipos de aeronaves (4)(100)	-	
3919 10 59 3 90 G	- - - - - Las demás	-	
3919 10 59 4	- - - - - De polímeros acrílicos o de polímeros metacrílicos, excepto copolímeros de acrilonitrilo	-	
3919 10 59 4 10 C	- - - - - Destinadas a ciertos tipos de aeronaves (4)(100)	-	
3919 10 59 4 90 E	- - - - - Las demás	-	
3919 10 59 5	- - - - - De poliacetato de vinilo; de alcoholes polivinílicos, de éteres polivinílicos o de acetales polivinílicos, excepto polivinilbutiral o polivinilformal	-	

CODIFICACION	DESIGNACION DE LAS MERCANCIAS	UNIDADES SUPLEMENT	OBSERVACIONES
3919 10 59 5 10 J	- - - - - Destinadas a ciertos tipos de aeronaves (4)(100)	-	
3919 10 59 5 90 B	- - - - - Las demás	-	
3919 10 59 6	- - - - - De copolímero etileno-propileno, de polímeros de cloruro de vinilideno	-	
3919 10 59 6 10 H	- - - - - Destinadas a ciertos tipos de aeronaves (4)(100)	-	
3919 10 59 6 90 J	- - - - - Las demás	-	
3919 10 59 7	- - - - - De copolímero etileno-acetato de vinilo; de copolímeros de acrilonitrilo	-	
3919 10 59 7 10 F	- - - - - Destinadas a ciertos tipos de aeronaves (4)(100)	-	
3919 10 59 7 90 H	- - - - - Las demás	-	
3919 10 59 8	- - - - - De otros copolímeros vinílicos	-	
3919 10 59 8 10 D	- - - - - Destinadas a ciertos tipos de aeronaves (4)(100)	-	
3919 10 59 8 90 F	- - - - - Las demás	-	
3919 10 59 9	- - - - - Las demás	-	
3919 10 59 9 10 B	- - - - - Destinadas a ciertos tipos de aeronaves (4)(100)	-	
3919 10 59 9 90 D	- - - - - Las demás	-	
3919 10 90	- - - - - Las demás	-	
3919 10 90 1 10 J	- - - - - De celulosa regenerada	-	
	- - - - - De los demás plásticos celulósicos (excepto de fibra vulcanizada), sin plastificar	-	
3919 10 90 2 20 G	- - - - - De nitratos de celulosa	-	
3919 10 90 3 90 H	- - - - - De acetato de celulosa, de acetobutirato de celulosa o de propionato de celulosa, de éteres de celulosa y de demás derivados de celulosa, excepto de carboximetilcelulosa	-	
3919 10 90 4 90 F	- - - - - De carboximetilcelulosa; de otros ésteres de celulosa	-	
	- - - - - De los demás plásticos celulósicos (excepto de fibra vulcanizada), plastificados	-	
3919 10 90 5 20 J	- - - - - De celuloide	-	
3919 10 90 5 90 C	- - - - - De acetobutirato de celulosa o de propionato de celulosa, de éteres y demás derivados de celulosa, distintos de los ésteres	-	
3919 10 90 6 90 A	- - - - - De acetato de celulosa	-	
3919 10 90 7 90 I	- - - - - De los demás ésteres de celulosa	-	
	- - - - - Las demás	-	
3919 10 90 8 90 G	- - - - - De derivados químicos del caucho	-	
3919 10 90 9 90 E	- - - - - Las demás, incluidas las de fibra vulcanizada	-	

CODIFICACION	DESIGNACION DE LAS MERCANCIAS	UNIDADES SUPLEMENT.	OBSERVACIONES
3919.90	- Las demás.	-	
3919.90.10	- - Trabajadas de un modo distinto que en la superficie o cortadas de forma distinta de la cuadrada o rectangular:	-	
3919.90.10.1.00.A	- - - De fibra vulcanizada.	-	
3919.90.10.2.00.I	- - - De derivados químicos del caucho natural.	-	
3919.90.10.9.00.D	- - - Las demás.	-	
	- Las demás:		
	- - De productos de polimerización de reorganización o de condensación, incluso modificados químicamente:		
3919.90.31	- - - - De policarbonatos, resinas alídicas, poliésteres alídicos u otros poliésteres:	-	
3919.90.31.1.90.G	- - - - - De policarbonatos.	-	
3919.90.31.2.90.E	- - - - - De resinas alídicas.	-	
	- - - - - De politereftalato de etileno (PET).		
3919.90.31.3	- - - - - De politereftalato de etileno con espesor inferior o igual a 0.35 mm determinado sin el adhesivo:	-	
3919.90.31.3.10.A	- - - - - - Hojas laminadas reflectantes metalizadas, compuestas por una hoja de poliéster y al menos otra película de poliéster u otro material plástico, y revestidas por una cara con un adhesivo, protegidas o no con una película arrancable.	-	Ap. IB
3919.90.31.3.30.I	- - - - - - Película de politereftalato de etileno, coloreada en la masa, de espesor no superior a 28 micrómetros, metalizada por una cara.	-	
3919.90.31.3.65.C	- - - - - - Láminas de poliéster reflectante en las que se hallan incrustadas microesferas.	-	Ap. IB
3919.90.31.3.90.C	- - - - - Las demás.	-	
3919.90.31.4	- - - - - Las demás:		
3919.90.31.4.10.I	- - - - - - Hojas laminadas reflectantes metalizadas, compuestas por una hoja de poliéster y al menos otra película de poliéster u otro material plástico, y revestidas por una cara con un adhesivo, protegidas o no con una película arrancable.	-	Ap. IB
3919.90.31.4.65.A	- - - - - - Láminas de poliéster reflectante en las que se hallan incrustadas microesferas.	-	Ap. IB
3919.90.31.4.90.A	- - - - - Las demás.	-	
3919.90.31.9	- - - - - Las demás:		
3919.90.31.9.10.H	- - - - - - Hojas laminadas reflectantes metalizadas, compuestas por una hoja de poliéster y al menos otra película de poliéster u otro material plástico, y revestidas por una cara con un adhesivo, protegidas o no con una película arrancable.	-	Ap. IB
3919.90.31.9.65.J	- - - - - - Láminas de poliéster reflectante en las que se hallan incrustadas microesferas.	-	Ap. IB

CODIFICACION	DESIGNACION DE LAS MERCANCIAS	UNIDADES SUPLEMENT.	OBSERVACIONES
3919.90.31.9.90.J	- - - - - Las demás.	-	
3919.90.39.0.00.D	- - - - - De resinas epoxi.	-	
3919.90.39	- - - - - Las demás:		
3919.90.39.1.00.H	- - - - - De resinas fenólicas.	-	
3919.90.39.2.00.F	- - - - - De resinas amínicas.	-	
3919.90.39.3.00.D	- - - - - De poliamidas.	-	
3919.90.39.4.00.B	- - - - - De poliuretanos.	-	
3919.90.39.5.00.I	- - - - - De siliconas.	-	
3919.90.39.9.00.A	- - - - - Las demás.	-	
3919.90.50	- - - De productos de polimerización de adición:		
3919.90.50.1	- - - - De polihaloetileno o de polisulfohaloetileno:	-	
3919.90.50.1.10.A	- - - - - Destinadas a ciertos tipos de aeronaves (4)(100).	-	
3919.90.50.1.99.D	- - - - - Las demás.	-	
3919.90.50.2	- - - - De polizobutileno:	-	
3919.90.50.2.10.I	- - - - - Destinadas a ciertos tipos de aeronaves (4)(100).	-	
3919.90.50.2.99.B	- - - - - Las demás.	-	
3919.90.50.3	- - - - De polímeros de estireno:	-	
3919.90.50.3.10.G	- - - - - Destinadas a ciertos tipos de aeronaves (4)(100).	-	
3919.90.50.3.99.J	- - - - - Las demás.	-	
3919.90.50.4	- - - - De polímeros de cloruro de vinilideno:	-	
3919.90.50.4.10.E	- - - - - Destinadas a ciertos tipos de aeronaves (4)(100).	-	
3919.90.50.4.99.H	- - - - - Las demás.	-	
3919.90.50.5	- - - - De acetato de vinilo; de alcoholes polivinílicos, de éteres polivinílicos o de acetatos polivinílicos, excepto de los polivinilbutiral, polivinilformal y de los copolímeros:	-	
3919.90.50.5.10.B	- - - - - Destinadas a ciertos tipos de aeronaves (4)(100).	-	
3919.90.50.5.99.E	- - - - - Las demás.	-	
3919.90.50.6	- - - - De policloruro de vinilo; de polímeros acrílicos o de polímeros metacrílicos, excepto copolímeros de acrilonitrilo:	-	
3919.90.50.6.10.J	- - - - - Destinadas a ciertos tipos de aeronaves (4)(100).	-	
	- Las demás:		
3919.90.50.6.65.B	- - - - - Película laminada, de capas múltiples, reflectante, de polímeros acrílicos reticulados por medio de isocianatos, conteniendo en la masa microesferas de vidrio metalizadas con aluminio, que reflejan la luz hacia la fuente de luz incidente.	-	Ap. IB

CODIFICACION	DESIGNACION DE LAS MERCANCIAS	UNIDADES SUPLEMENT.	OBSERVACIONES
3919 90 50 6 91 J	(retroreflectante), recubierta de adhesivo por una cara - - - - - Láminas reflectantes de polímero acrílico, formadas por varias capas, una de las cuales ha sido estampada con formas prismáticas que reflejan la luz incidente hacia la fuente luminosa (retroreflectante), recubiertas por una cara con un adhesivo.	-	Ap 18
3919 90 50 6 92 H	- - - - - Hojas de policloruro de vinilo, de espesor inferior a 1 mm, recubiertas por un adhesivo en el que van incluidas esferas huecas de vidrio de un diámetro no superior a 100 micras	-	Ap 18
3919 90 50 6 99 C	- - - - - Las demás.	-	
3919 90 50 7	- - - - - De copolímeros de acrilonitrilo	-	
3919 90 50 7 10 H	- - - - - Destinadas a ciertos tipos de aeronaves (4)(100)	-	
3919 90 50 7 99 A	- - - - - Las demás	-	
3919 90 50 8	- - - - - De otros copolímeros vinílicos	-	
3919 90 50 8 10 F	- - - - - Destinadas a ciertos tipos de aeronaves (4)(100)	-	
3919 90 50 8 99 I	- - - - - Las demás	-	
3919 90 50 9	- - - - - Las demás	-	
3919 90 50 9 10 D	- - - - - Destinadas a ciertos tipos de aeronaves (4)(100)	-	
3919 90 50 9 99 G	- - - - - Las demás	-	
3919 90 90	- - - - - Las demás:	-	
3919 90 90 1 10 C	- - - - - De celulosa regenerada	-	
	- - - - - De los demás plásticos celulósicos (excepto de fibra vulcanizada), sin plastificar:	-	
3919 90 90 2 20 J	- - - - - De nitratos de celulosa	-	
3919 90 90 3 90 A	- - - - - De acetato de celulosa, de acetobutirato de celulosa o de propionato de celulosa; de éteres de celulosa y de demás derivados de celulosa, excepto de carboximetilcelulosa	-	
3919 90 90 4 90 I	- - - - - De carboximetilcelulosa; de otros éteres de celulosa	-	
3919 90 90 5 20 C	- - - - - De celulósido.	-	
	- - - - - De los demás plásticos celulósicos (excepto de fibra vulcanizada), plastificados:	-	
3919 90 90 5 90 F	- - - - - De acetobutirato de celulosa o de propionato de celulosa, de éteres y demás derivados de celulosa, distintos de los éteres	-	
3919 90 90 6 90 D	- - - - - De acetato de celulosa.	-	
3919 90 90 7 90 B	- - - - - De los demás éteres de celulosa	-	
	- - - - - Las demás	-	
3919 90 90 8 90 J	- - - - - De derivados químicos del caucho.	-	

CODIFICACION	DESIGNACION DE LAS MERCANCIAS	UNIDADES SUPLEMENT.	OBSERVACIONES
3919 90 90 9 90 H	- - - - - Las demás, incluidas las de fibra vulcanizada	-	
39 20	LAS DEMAS PLACAS, HOJAS, PELICULAS, BANDAS Y LAMINAS, DE PLASTICO NO CELULAR, SIN REFORZAR, ESTRATIFICAR NI COMBINAR DE FORMA SIMILAR CON OTRAS MATERIAS, SIN SOPORTE:		
3920 10	- De polímeros de etileno:		
	- - De espesor no superior a 0,10 mm y de densidad:		
	- - - Inferior a 0,94.		
3920 10 11	- - - - - De polietileno.		
3920 10 11 1 10 C	- - - - - Destinadas a ciertos tipos de aeronaves (4)(100)		
	- - - - - Las demás		
3920 10 11 1 92 A	- - - - - Hojas de polietileno de espesor no inferior a 20 micrometros y no superior a 40 micrometros, para la producción de películas fotoresistentes destinadas a la fabricación de semiconductores (4)		
3920 10 11 1 93 I	- - - - - Tira o banda laminada de plástico, cuya anchura no sea inferior a 190 mm, y formada por una capa de película de poliamida biaxialmente orientada, revestida por un lado con cloruro de polivinilideno y por el otro con una capa de película de polietileno, o bien, cuya anchura no supere los 15 mm, y formada por una capa de película de poliamida biaxialmente orientada y dos capas de película de polietileno		
	- - - - - Las demás		
3920 10 11 2	- - - - - De polietileno clorado:		
3920 10 11 2 10 A	- - - - - Destinadas a ciertos tipos de aeronaves (4)(100)		
3920 10 11 2 99 D	- - - - - Las demás		
3920 10 11 3	- - - - - De copolímero etileno-propileno:		
3920 10 11 3 10 I	- - - - - Destinadas a ciertos tipos de aeronaves (4)(100)		
3920 10 11 3 99 B	- - - - - Las demás		
3920 10 11 4	- - - - - De copolímero etileno-acetato de vinilo:		
3920 10 11 4 10 G	- - - - - Destinadas a ciertos tipos de aeronaves (4)(100)		
3920 10 11 4 99 J	- - - - - Las demás		
3920 10 11 5	- - - - - De otros copolímeros vinílicos:		
3920 10 11 5 10 O	- - - - - Destinadas a ciertos tipos de aeronaves (4)(100)		
3920 10 11 5 99 G	- - - - - Las demás		
3920 10 11 9	- - - - - Las demás		
3920 10 11 9 10 F	- - - - - Destinadas a ciertos tipos de aeronaves (4)(100)		
3920 10 11 9 93 B	- - - - - Tira o banda laminada de plástico, ya sea: cuya anchura no sea		

CODIFICACION	DESIGNACION DE LAS MERCANCIAS	UNIDADES SUPLEMENT.	OBSERVACIONES
	inferior a 180 mm. y formada por una capa de película de poliamida biaxialmente orientada, revestida por un lado con cloruro de polivinilidano y por el otro con una capa de película de polietileno, o bien, cuya anchura no supere los 15 mm. formada por una capa de película de poliamida biaxialmente orientada y dos capas de película de polietileno		
3920.10.11.9.99.I	----- Las demás.	-	
3920.10.19	----- Igual o superior a 0,94.	-	
3920.10.19.1	----- De polietileno:	-	
3920.10.19.1.10.E	----- Destinadas a ciertos tipos de aeronaves (4)(100)	-	
3920.10.19.1.99.H	----- Las demás	-	
3920.10.19.2	----- De polietileno clorado	-	
3920.10.19.2.10.C	----- Destinadas a ciertos tipos de aeronaves (4)(100)	-	
3920.10.19.2.99.F	----- Las demás	-	
3920.10.19.3	----- De copolímero etileno-propileno:	-	
3920.10.19.3.10.A	----- Destinadas a ciertos tipos de aeronaves (4)(100)	-	
3920.10.19.3.99.D	----- Las demás.	-	
3920.10.19.4	----- De copolímero etileno-acetato de vinilo:	-	
3920.10.19.4.10.I	----- Destinadas a ciertos tipos de aeronaves (4)(100)	-	
3920.10.19.4.99.B	----- Las demás.	-	
3920.10.19.5	----- De otros copolímeros-vinílicos:	-	
3920.10.19.5.10.F	----- Destinadas a ciertos tipos de aeronaves (4)(100)	-	
3920.10.19.5.91.F	----- Láminas de copolímero de etileno y acrilato de metilo, de un espesor no inferior a 0,05 mm destinadas a la fabricación de guantes desechables de uso quirúrgico (4)	-	
3920.10.19.5.92.D	----- Película de un espesor no superior a 1 mm. de un producto de copolimerización de alcohol vinílico con etileno, que no contenga otros productos de polimerización o de copolimerización, con una elongación de rotura (longitudinal o transversal) no inferior a 85%.	-	
3920.10.19.5.99.I	----- Las demás	-	
3920.10.19.9	----- Las demás:	-	
3920.10.19.9.10.H	----- Destinadas a ciertos tipos de aeronaves (4)(100)	-	
3920.10.19.9.99.A	----- Las demás.	-	
3920.10.90	----- De espesor superior a 0,10 mm	-	
3920.10.90.1	----- De polietileno:	-	
3920.10.90.1.10.G	----- Destinadas a ciertos tipos de aeronaves (4)(100).	-	

CODIFICACION	DESIGNACION DE LAS MERCANCIAS	UNIDADES SUPLEMENT.	OBSERVACIONES
	----- Las demás:		
3920.10.90.1.91.G	----- Pasta de papel sintética, en forma de hojas húmedas compuestas por fibrillas no coherentes y finamente ramificadas de una mezcla de polietileno y un copolímero de polietileno, unidas o no a fibras de celulosa en cantidad que no exceda del 15%, que contengan alcohol polivinílico disuelto en agua como agente humectante.	-	
3920.10.90.1.93.C	----- Pasta de papel sintética, en forma de hojas húmedas fabricadas con fibras de polietileno finamente ramificadas, unidas o no con fibras de celulosa en cantidad que no exceda el 15%, que contengan alcohol polivinílico disuelto en agua como agente humectante.	-	
3920.10.90.1.99.J	----- Las demás.	-	
3920.10.90.2	----- De polietileno clorado:	-	
3920.10.90.2.10.E	----- Destinadas a ciertos tipos de aeronaves (4)(100)	-	
3920.10.90.2.99.H	----- Las demás	-	
3920.10.90.3	----- De copolímero etileno-propileno:	-	
3920.10.90.3.10.C	----- Destinadas a ciertos tipos de aeronaves (4)(100).	-	
	----- Las demás:		
3920.10.90.3.91.G	----- Pasta de papel sintética, en forma de hojas húmedas compuestas por fibrillas no coherentes y finamente ramificadas de una mezcla de polietileno y un copolímero de polietileno, unidas o no a fibras de celulosa en cantidad que no exceda del 15%, que contengan alcohol polivinílico disuelto en agua como agente humectante.	-	
3920.10.90.3.94.G	----- Copolímero de etileno con propileno, en forma de cinta de una anchura no inferior a 18 mm y no superior a 27 mm, o no inferior a 58 cm y no superior a 90 cm, y de un espesor que no exceda 1 mm; dicha cinta, tras ser extendida a 23 C hasta alcanzar dos veces su longitud original, vuelve a ella en un periodo de 2 minutos, con una tolerancia máxima de 15%.	-	
3920.10.90.3.99.F	----- Las demás	-	
3920.10.90.4	----- De copolímero etileno-acetato de vinilo:	-	
3920.10.90.4.10.A	----- Destinadas a ciertos tipos de aeronaves (4)(100).	-	
	----- Las demás:		
3920.10.90.4.91.A	----- Pasta de papel sintética, en forma de hojas húmedas compuesta por fibrillas no coherentes y finamente ramificadas de una mezcla de polietileno y un copolímero de polietileno, unidas o no a fibras de celulosa en cantidades que no excedan del 15%, que contengan alcohol polivinílico disuelto en agua como agente humectante.	-	
3920.10.90.4.99.D	----- Las demás	-	
3920.10.90.5	----- De otros copolímeros vinílicos:	-	
3920.10.90.5.10.H	----- Destinadas a ciertos tipos de aeronaves (4)(100)	-	

CODIFICACION	DESIGNACION DE LAS MERCANCIAS	UNIDADES SUPLEMENT.	OBSERVACIONES
	- - - - Las demás:		
3920.10.90.5.91.H	- - - - Pasta de papel sintética, en forma de hojas húmedas compuestas por fibrillas no coherentes y finamente ramificadas de una mezcla de polietileno y un copolímero de polietileno, unidas o no a fibras de celulosa en cantidad que no exceda del 15%, que contenga alcohol polivinílico disuelto en agua como agente humectante.	-	
3920.10.90.5.92.F	- - - - Película de un espesor no superior a 1 mm, de un producto de copolimerización de alcohol vinílico con etileno, que no contenga otros productos de polimerización o de copolimerización, con una elongación de rotura (longitudinal o transversal) no inferior al 65%.	-	
3920.10.90.5.99.A	- - - - Las demás	-	
3920.10.90.9	- - - - Las demás	-	
3920.10.90.9.10.J	- - - - Destinadas a ciertos tipos de aeronaves (4)(100)	-	
3920.10.90.9.99.C	- - - - Las demás	-	
3920.20	- De polímeros de propileno		
3920.20.10	- - De espesor inferior a 0,05 mm:		
	- - - De polipropileno, de espesor:		
3920.20.10.1	- - - - Inferior o igual a 0,018 mm	-	
3920.20.10.1.10.B	- - - - Destinadas a ciertos tipos de aeronaves (4)(100)	-	
3920.20.10.1.90.D	- - - - Las demás	-	
3920.20.10.2	- - - - Superior a 0,018 mm:		
3920.20.10.2.10.J	- - - - Destinadas a ciertos tipos de aeronaves (4)(100)	-	
3920.20.10.2.90.B	- - - - Las demás	-	
3920.20.10.3	- - - De polipropileno clorado:		
3920.20.10.3.10.H	- - - - Destinadas a ciertos tipos de aeronaves (4)(100)	-	
3920.20.10.3.90.J	- - - - Las demás	-	
3920.20.10.4	- - - De copolímeros vinílicos:		
3920.20.10.4.10.F	- - - - Destinadas a ciertos tipos de aeronaves (4)(100)	-	
3920.20.10.4.90.H	- - - - Las demás	-	
3920.20.10.9	- - - Las demás	-	
3920.20.10.9.10.E	- - - - Destinadas a ciertos tipos de aeronaves (4)(100)	-	
3920.20.10.9.90.G	- - - - Las demás	-	
3920.20.50	- - De espesor entre 0,05 mm y 0,10 mm, ambos inclusive.		
3920.20.50.1	- - - De polipropileno		

CODIFICACION	DESIGNACION DE LAS MERCANCIAS	UNIDADES SUPLEMENT.	OBSERVACIONES
3920.20.50.1.10.C	- - - - Destinadas a ciertos tipos de aeronaves (4)(100)	-	
3920.20.50.1.90.E	- - - - Las demás	-	
3920.20.50.2	- - - De polipropileno clorado:		
3920.20.50.2.10.A	- - - - Destinadas a ciertos tipos de aeronaves (4)(100)	-	
3920.20.50.2.90.C	- - - - Las demás	-	
3920.20.50.3	- - - De copolímeros vinílicos:		
3920.20.50.3.10.I	- - - - Destinadas a ciertos tipos de aeronaves (4)(100)	-	
3920.20.50.3.90.A	- - - - Las demás	-	
3920.20.50.9	- - - Las demás	-	
3920.20.50.9.10.F	- - - - Destinadas a ciertos tipos de aeronaves (4)(100)	-	
3920.20.50.9.90.H	- - - - Las demás	-	
	- - - De espesor superior a 0,10 mm:		
	- - - - Bandas de anchura superior a 5 mm, pero sin exceder de 20 mm, del tipo de las utilizadas para embalaje.		
3920.20.71	- - - - Bandas decorativas:		
3920.20.71.1.00.I	- - - - De polipropileno.	-	
3920.20.71.2.00.G	- - - - De polipropileno clorado.	-	
3920.20.71.3.00.E	- - - - De copolímeros vinílicos.	-	
3920.20.71.9.00.B	- - - - Las demás	-	
3920.20.79	- - - Las demás	-	
3920.20.79.1.00.A	- - - - De polipropileno	-	
3920.20.79.2.00.I	- - - - De polipropileno clorado	-	
3920.20.79.3.00.G	- - - - De copolímeros vinílicos.	-	
3920.20.79.9.00.D	- - - - Las demás	-	
3920.20.90	- - - Las demás	-	
3920.20.90.1	- - - - De polipropileno	-	
3920.20.90.1.10.E	- - - - Destinadas a ciertos tipos de aeronaves (4)(100)	-	
3920.20.90.1.91.E	- - - - Pasta de papel sintética en forma de hojas húmedas compuestas por fibrillas de polipropileno no coherentes y finamente ramificadas, unidas o no a fibras de celulosa en cantidad no superior al 15%, que contengan alcohol polivinílico disuelto en agua como agente humectante.	-	
3920.20.90.1.92.C	- - - - Pasta de papel sintética, en forma de hojas húmedas compuestas por fibrillas no coherentes y finamente ramificadas de polipropileno modificado con un ácido orgánico.	-	

CODIFICACION	DESIGNACION DE LAS MERCANCIAS	UNIDADES SUPLEMENT	OBSERVACIONES
	unidas o no a fibras de celulosa en cantidad no superior al 15% y que contenga alcohol polivinílico disuelto en agua como agente humectante		
3920.20.90.1.99.H	----- Las demás.	-	
3920.20.90.2	----- De polipropileno clorado	-	
3920.20.90.2.10.C	----- Destinadas a ciertos tipos de aeronaves (4)(100)	-	
3920.20.90.2.99.F	----- Las demás.	-	
3920.20.90.3	----- De copolímeros vinílicos:	-	
3920.20.90.3.10.A	----- Destinadas a ciertos tipos de aeronaves (4)(100).	-	
3920.20.90.3.99.D	----- Las demás	-	
3920.20.90.9	----- Las demás:	-	
3920.20.90.9.10.H	----- Destinadas a ciertos tipos de aeronaves (4)(100).	-	
3920.20.90.9.99.A	----- Las demás.	-	
3920.30.00.0	- De polímeros de estireno:	-	
3920.30.00.0.10.D	-- Acrilonitrilobutadieno estireno, destinadas a ciertos tipos de aeronaves (4) (100).	-	
3920.30.00.0.85.F	-- Planchas de copolímero compuesto por anhídrido maléico y estireno que contengan o no copolímero en bloque de estireno, cubiertas por ambas caras con una hoja del copolímero antes mencionado, modificado por butadieno o pigmentado	-	Ad 18
3920.30.00.0.90.F	-- Las demás.	-	
	- De polímeros de cloruro de vinilo:	-	
3920.41	-- Rígidas:	-	
	--- Sin plástificar, de espesor:	-	
3920.41.11	----- No superior a 1 mm:	-	
3920.41.11.1	----- De policloruro de vinilo:	-	
3920.41.11.1.10.F	----- Destinadas a ciertos tipos de aeronaves (4) (100)	-	
3920.41.11.1.90.H	----- Las demás	-	
3920.41.11.2	----- De copolímero de cloruro de vinilo-acetato de vinilo:	-	
3920.41.11.2.10.D	----- Destinadas a ciertos tipos de aeronaves (4) (100).	-	
3920.41.11.2.90.F	----- Las demás.	-	
3920.41.11.3	----- De otros copolímeros:	-	
3920.41.11.3.10.B	----- Destinadas a ciertos tipos de aeronaves (4) (100)	-	
3920.41.11.3.90.D	----- Las demás.	-	
3920.41.11.9	----- Las demás:	-	

CODIFICACION	DESIGNACION DE LAS MERCANCIAS	UNIDADES SUPLEMENT	OBSERVACIONES
3920.41.11.9.10.I	----- Destinadas a ciertos tipos de aeronaves (4) (100)	-	
3920.41.11.9.90.A	----- Las demás.	-	
3920.41.19	----- Superior a 1 mm:	-	
3920.41.19.1	----- De policloruro de vinilo:	-	
3920.41.19.1.10.H	----- Destinadas a ciertos tipos de aeronaves (4) (100)	-	
3920.41.19.1.90.J	----- Las demás	-	
3920.41.19.2	----- De copolímero de cloruro de vinilo-acetato de vinilo:	-	
3920.41.19.2.10.F	----- Destinadas a ciertos tipos de aeronaves (4) (100)	-	
3920.41.19.2.90.H	----- Las demás	-	
3920.41.19.3	----- De otros copolímeros.	-	
3920.41.19.3.10.D	----- Destinadas a ciertos tipos de aeronaves (4) (100)	-	
3920.41.19.3.90.F	----- Las demás.	-	
3920.41.19.9	----- Las demás:	-	
3920.41.19.9.10.A	----- Destinadas a ciertos tipos de aeronaves (4) (100)	-	
3920.41.19.9.90.C	----- Las demás	-	
	--- Plástificadas, de espesor:	-	
3920.41.91	----- No superior a 1 mm:	-	
3920.41.91.1	----- De policloruro de vinilo:	-	
3920.41.91.1.10.I	----- Destinadas a ciertos tipos de aeronaves (4) (100)	-	
3920.41.91.1.90.A	----- Las demás.	-	
3920.41.91.2	----- De copolímero de cloruro de vinilo-acetato de vinilo.	-	
3920.41.91.2.10.G	----- Destinadas a ciertos tipos de aeronaves (4) (100)	-	
3920.41.91.2.90.T	----- Las demás.	-	
3920.41.91.3	----- De otros copolímeros.	-	
3920.41.91.3.10.E	----- Destinadas a ciertos tipos de aeronaves (4) (100)	-	
3920.41.91.3.90.G	----- Las demás	-	
3920.41.91.9	----- Las demás:	-	
3920.41.91.9.10.B	----- Destinadas a ciertos tipos de aeronaves (4) (100)	-	
3920.41.91.9.90.D	----- Las demás	-	
3920.41.99	----- Superior a 1 mm	-	
3920.41.99.1	----- De policloruro de vinilo.	-	

CODIFICACION	DESIGNACION DE LAS MERCANCIAS	UNIDADES SUPLEMENT.	OBSERVACIONES
3920 41 99 1 10 A	----- Destinadas a ciertos tipos de aeronaves (4) (100)	-	
3920 41 99 1 90 C	----- Las demás	-	
3920 41 99 2	----- De copolímero de cloruro de vinilo-acetato de vinilo	-	
3920 41 99 2 10 I	----- Destinadas a ciertos tipos de aeronaves (4) (100)	-	
3920 41 99 2 90 A	----- Las demás	-	
3920 41 99 3	----- De otros copolímeros	-	
3920 41 99 3 10 G	----- Destinadas a ciertos tipos de aeronaves (4) (100)	-	
3920 41 99 3 90 I	----- Las demás	-	
3920 41 99 9	----- Las demás	-	
3920 41 99 9 10 D	----- Destinadas a ciertos tipos de aeronaves (4) (100)	-	
3920 41 99 9 90 F	----- Las demás	-	
3920 42	--- Flexibles	-	
	--- Sin plástificar, de espesor	-	
3920 42 11	----- No superior a 1 mm.	-	
3920 42 11 1	----- De policloruro de vinilo	-	
3920 42 11 1 10 E	----- Destinadas a ciertos tipos de aeronaves (4) (100)	-	
3920 42 11 1 85 G	----- Películas en policloruro de vinilo (PCV), estiradas en los dos sentidos, de espesor comprendido entre 30 y 35 micras y gramaje entre 40,5 y 49 g/m ² .	-	Ap IB
3920 42 11 1 92 C	----- Hojas reflectantes de policloruro de vinilo con una de las caras completamente cubierta de impresiones en forma de pirámide, no conteniendo microesferas	-	
3920 42 11 1 85 G	----- Películas de policloruro de vinilo (PCV), estiradas en los dos sentidos, de espesor comprendido entre 30 y 35 micras y gramaje entre 40,5 y 49 g/m ² .	-	Ap IB
3920 42 11 1 99 H	----- Las demás	-	
3920 42 11 2	----- De copolímero de cloruro de vinilo-acetato de vinilo	-	
3920 42 11 2 10 C	----- Destinadas a ciertos tipos de aeronaves (4) (100)	-	
3920 42 11 2 99 F	----- Las demás	-	
3920 42 11 3	----- De otros copolímeros	-	
3920 42 11 3 10 A	----- Destinadas a ciertos tipos de aeronaves (4) (100)	-	
3920 42 11 3 99 D	----- Las demás	-	
3920 42 11 9	----- Las demás	-	
3920 42 11 9 10 H	----- Destinadas a ciertos tipos de aeronaves (4) (100)	-	
3920 42 11 9 99 A	----- Las demás	-	

CODIFICACION	DESIGNACION DE LAS MERCANCIAS	UNIDADES SUPLEMENT.	OBSERVACIONES
3920 42 19	----- Superior a 1 mm.	-	
3920 42 19 1	----- De policloruro de vinilo	-	
3920 42 19 1 10 G	----- Destinadas a ciertos tipos de aeronaves (4) (100)	-	
3920 42 19 1 90 I	----- Las demás	-	
3920 42 19 2	----- De copolímero de cloruro de vinilo-acetato de vinilo	-	
3920 42 19 2 10 E	----- Destinadas a ciertos tipos de aeronaves (4) (100)	-	
3920 42 19 2 90 G	----- Las demás	-	
3920 42 19 3	----- De otros copolímeros	-	
3920 42 19 3 10 C	----- Destinadas a ciertos tipos de aeronaves (4) (100)	-	
3920 42 19 3 90 E	----- Las demás	-	
3920 42 19 9	----- Las demás	-	
3920 42 19 9 10 J	----- Destinadas a ciertos tipos de aeronaves (4) (100)	-	
3920 42 19 9 90 B	----- Las demás	-	
	--- Plástificadas, de espesor	-	
3920 42 91	----- No superior a 1 mm	-	
3920 42 91 1	----- De policloruro de vinilo	-	
3920 42 91 1 10 H	----- Destinadas a ciertos tipos de aeronaves (4) (100)	-	
3920 42 91 1 92 F	----- Hojas reflectantes de policloruro de vinilo, con una de las caras completamente cubierta de impresiones en forma de pirámide, no conteniendo microesferas	-	
3920 42 91 1 93 D	----- Hojas de policloruro de vinilo homogéneo, estabilizadas contra los rayos ultravioletas, sin agujero microscópico, de un espesor de 80 micrometros o más pero no más de 80 micrometros, con un contenido de 30 partes o más pero no más de 40 partes de plástificante por 100 partes de policloruro de vinilo	-	
3920 42 91 1 99 A	----- Las demás	-	
3920 42 91 2	----- De copolímero de cloruro de vinilo-acetato de vinilo	-	
3920 42 91 2 10 F	----- Destinadas a ciertos tipos de aeronaves (4) (100)	-	
3920 42 91 2 99 I	----- Las demás	-	
3920 42 91 3	----- De otros copolímeros	-	
3920 42 91 3 10 D	----- Destinadas a ciertos tipos de aeronaves (4) (100)	-	
3920 42 91 3 99 G	----- Las demás	-	
3920 42 91 9	----- Las demás	-	
3920 42 91 9 10 A	----- Destinadas a ciertos tipos de aeronaves (4) (100)	-	

CODIFICACION	DESIGNACION DE LAS MERCANCIAS	UNIDADES SUPLEMENT.	OBSERVACIONES
3920 42 91 9 99 D	- - - - - Las demás.	-	
3920 42 99	- - - - - Superior a 1 mm.	-	
3920 42 99 1	- - - - - De policloruro de vinilo.	-	
3920 42 99 1 10 J	- - - - - Destinadas a ciertos tipos de aeronaves (4) (100)	-	
3920 42 99 1 90 B	- - - - - Las demás.	-	
3920 42 99 2	- - - - - De copolímero de cloruro de vinilo-acetato de vinilo.	-	
3920 42 99 2 10 H	- - - - - Destinadas a ciertos tipos de aeronaves (4) (100)	-	
3920 42 99 2 90 J	- - - - - Las demás.	-	
3920 42 99 3	- - - - - De otros copolímeros.	-	
3920 42 99 3 10 F	- - - - - Destinadas a ciertos tipos de aeronaves (4) (100)	-	
3920 42 99 3 90 H	- - - - - Las demás.	-	
3920 42 99 9	- - - - - Las demás.	-	
3920 42 99 9 10 C	- - - - - Destinadas a ciertos tipos de aeronaves (4) (100)	-	
3920 42 99 9 90 E	- - - - - Las demás. - De polímeros acrílicos	-	
3920 51 00 0 00 I	- - De polimetacrilato de metilo.	-	
3920 59 00	- - De los demás:	-	
3920 59 00 1 90 J	- - De poliacrilatos o de polimetacrilatos, excepto polimetacrilato de metilo.	-	
3920 59 00 2	- - De copolímeros acrílico-metacrílicos.	-	
3920 59 00 2 10 F	- - Copolímeros de los ésteres acrílico y metacrílico en forma de película, de un espesor no superior a 150 micras.	-	
3920 59 00 2 90 H	- - Las demás.	-	
3920 59 00 3 90 F	- - De copolímero de acrilonitrilo.	-	
3920 59 00 4 90 D	- - De copolímeros vinílicos.	-	
3920 59 00 9 90 C	- - Las demás. - De policarbonatos, de resinas alídicas, de poliésteres alídicos o de otros poliésteres.	-	
3920 81 00 0 00 G	- - De policarbonatos.	-	
3920 82 00	- - De politereftalato de etileno (PET).	-	
3920 82 00 1	- - De espesor inferior o igual a 0,35 mm.	-	
3920 82 00 1 02 J	- - Lámina de poliéster reflectante con impresiones en forma de pirámide regular destinada a ser utilizada en la fabricación de trajes de seguridad y accesorios, de carteras y artículos similares (4).	-	

CODIFICACION	DESIGNACION DE LAS MERCANCIAS	UNIDADES SUPLEMENT.	OBSERVACIONES
3920 82 00 1 03 H	- - - Película de politereftalato de etileno de un espesor no inferior a 72 micrómetros y no superior a 79 micrómetros, destinada a la fabricación de discos magnéticos flexibles (4).	-	Ap 18
3920 82 00 1 04 F	- - - Hojas de politereftalato de etileno (PET), de espesor inferior a 10 micrómetros, destinadas a la fabricación de videocassettes de duración de 300 minutos a una velocidad de desarrollo de la banda de 24 mm por segundo (4).	-	
3920 82 00 1 05 C	- - - Película de politereftalato de etileno, coloreada en la masa, de un espesor no superior a 25 micrómetros, metalizada por una cara.	-	
3920 82 00 1 07 I	- - - Hojas de poliéster de espesor no superior a 70 micrómetros recubiertas por una cara de una sustancia que se colorea en presencia de ácido salicílico, a una temperatura no superior a 100 C.	-	
3920 82 00 1 08 G	- - - Hojas de poliéster de espesor no superior a 10 micrómetros recubiertas por una cara de ácido salicílico.	-	
3920 82 00 1 09 E	- - - Hojas de politereftalato de etileno de un grosor superior o igual a 100 micrómetros, pero no superior a 150 micrómetros, para la fabricación de placas de impresión de fotopolímeros (4).	-	
3920 82 00 1 11 A	- - - Hojas laminadas reflectantes metalizadas, compuestas por una hoja de poliéster y al menos otra película de poliéster u otro material plástico, y revestidas por una cara con un adhesivo, protegidas o no con una película arrancable.	-	
3920 82 00 1 13 G	- - - Películas reflejantes constituidas por poliéster con impresiones en forma de pirámides, no conteniendo microesferas. - - - Las demás.	-	
3920 82 00 1 91 C	- - - Películas en rollos o bandas, para cinematografía y fotografía.	-	
3920 82 00 1 99 F	- - - Las demás.	-	
3920 82 00 2	- - De espesor superior a 0,35 mm.	-	
3920 82 00 2 02 H	- - Lámina de poliéster reflectante con impresiones en forma de pirámide regular, destinada a ser utilizada en la fabricación de trajes de seguridad y accesorios, de carteras y artículos similares (4).	-	
3920 82 00 2 11 I	- - - Hojas laminadas reflectantes metalizadas, compuestas por una hoja de poliéster y al menos otra película de poliéster u otro material plástico, y revestidas por una cara con un adhesivo, protegidas o no con una película arrancable.	-	
3920 82 00 2 13 E	- - - Películas reflejantes constituidas por poliéster con impresiones en forma de pirámides, no conteniendo microesferas. - - - Las demás.	-	
3920 82 00 2 91 A	- - - Películas en rollos o bandas, para cinematografía y fotografía.	-	
3920 82 00 2 99 D	- - - Las demás.	-	
3920 83 00	- - De poliésteres no saturados.	-	
3920 83 00 1 90 D	- - De resinas alídicas.	-	

CODIFICACION	DESIGNACION DE LAS MERCANCIAS	UNIDADES SUPLEMENT.	OBSERVACIONES
3920 63 00 9	- - - Las demás	-	
3920 63 00 9 30 C	- - - Películas reflejantes constituidas por poliéster con impresiones en forma de pirámides, no conteniendo microesferas	-	
3920 63 00 9 50 A	- - - Hojas de poliéster de espesor no superior a 70 micras recubiertas por una cara de una sustancia que se coloca en presencia de ácido salicílico a una temperatura no superior a 100 °C	-	
3920 63 00 9 60 J	- - - Hojas de poliéster de espesor no superior a 10 micras recubiertas por una cara de ácido salicílico	-	
3920 63 00 9 90 G	- - - Las demás	-	
3920 69 00 0	- De los demás poliésteres	-	
3920 69 00 0 30 F	- - Películas reflejantes constituidas por poliéster con impresiones en forma de pirámides, no conteniendo microesferas	-	
3920 69 00 0 40 E	- - Película iridiscente de poliéster y de polimetacrilato de metilo	-	
3920 69 00 0 50 D	- - Productos de policondensación del ácido tereftálico con una mezcla de ciclohex-1,4-dienodimetanol y etano-1,2-diol, en forma de película	-	
3920 69 00 0 85 J	- - Películas de poliéster de espesor no inferior a 74 micras y no superior a 76 micras, destinadas a la fabricación de discos magnéticos flexibles (4)	-	Ap IB
3920 69 00 0 90 J	- - Las demás	-	
	- De celulosa o de sus derivados químicos	-	
3920 71	- De celulosa regenerada	-	
	- - Hojas, películas, bandas o láminas, enrolladas o no, de espesor inferior a 0,75 mm.	-	
3920 71 11 0 00 B	- - Sin imprimir	-	
3920 71 19 0 00 D	- - Impresas	-	
3920 71 90 0 00 F	- - Las demás	-	
3920 72 00 0 00 D	- De fibra vulcanizada	-	
3920 73	- De acetato de celulosa	-	
3920 73 10 0 00 A	- - Películas en rollos o bandas, para cinematografía o fotografía	-	
3920 73 50 0 00 B	- - Hojas, películas, bandas o láminas, enrolladas o no, de espesor inferior a 75 mm	-	
3920 73 90 0 00 D	- - Las demás	-	
3920 79 00	- De los demás derivados de la celulosa	-	
	- De nitratos de celulosa	-	
3920 79 00 1 00 E	- - Celuloide	-	
3920 79 10 2 00 C	- - Las demás	-	

CODIFICACION	DESIGNACION DE LAS MERCANCIAS	UNIDADES SUPLEMENT.	OBSERVACIONES
	- De otros ésteres de celulosa, sin plastificar	-	
3920 79 00 3 00 A	- - De acetato de celulosa, de acetobutirato de celulosa o de propionato de celulosa	-	
3920 79 00 4 00 I	- - Las demás	-	
	- De otros ésteres de celulosa, plastificados	-	
3920 79 00 5 00 F	- - De acetobutirato de celulosa o de propionato de celulosa	-	
3920 79 00 6 00 D	- - Las demás	-	
	- De éteres de celulosa y otros derivados de celulosa	-	
3920 79 00 7 00 B	- - Sin plastificar, excepto de carboximetilcelulosa	-	
3920 79 00 9 00 H	- - Las demás	-	
	- De los demás plásticos	-	
3920 91 00 0	- De polivinilbutiral	-	
3920 91 00 0 10 J	- - Destinadas a ciertos tipos de aeronaves (4)(100)	-	
	- Las demás	-	
3920 91 00 0 91 J	- - Hojas de polivinilbutiral con una banda gradualmente coloreada	-	Ap IB
3920 91 00 0 99 C	- - Las demás	-	
3920 92 00 0	- De poliamidas	-	
3920 92 00 0 10 I	- - Película compuesta por poliepoxi-caprolactama) unida o bien con no más del 10% en peso de polietileno o bien con no más del 10% en peso de un copolímero de estileno con acetato de vinilo	-	
3920 92 00 0 21 F	- - Película de poliepoxi-caprolactama, con un punto de reblandecimiento superior o igual a 200 °C, con un contenido de cobre superior o igual a 130 mg/kg, pero inferior o igual a 170 mg/kg para ser empleado como envoltura no reutilizable en la fabricación de elementos para termoensamblaje en vacío (4)	-	
3920 92 00 0 90 A	- - Las demás	-	
3920 93 00 0 00 I	- De resinas aminicas	-	
3920 94 00 0 00 H	- De resinas fenolicas	-	
3920 99	- De los demás plásticos	-	
	- De productos de polimerización de reorganización o de condensación incluso modificados químicamente	-	
3920 99 11 0 00 J	- - De resinas epoxi	-	
3920 99 19	- - Las demás	-	
3920 99 19 1 90 A	- - De poliuretanos	-	
3920 99 19 2 90 I	- - De siliconas	-	
3920 99 19 9	- - Las demás	-	

CODIFICACION	DESIGNACION DE LAS MERCANCIAS	UNIDADES SUPLEMENT	OBSERVACIONES
3920.99.19.9.10.B	----- Hojas y láminas de políimida, no recubiertas o recubiertas exclusivamente de materias plásticas	-	Ap IB
3920.99.19.9.90.D	----- Las demás.	-	
3920.99.50	----- De productos de polimerización de adición:	-	
3920.99.50.1	----- De polihaloetilenos o de polisulfonahaloetilenos	-	
3920.99.50.1.10.I	----- Destinadas a ciertos tipos de aeronaves (4) (100)	-	
	----- Las demás.	-	
3920.99.50.1.22.O	----- Membranas intercambiadoras de iones en material plástico fluorado, destinadas a las células cloro-alcálicas (4).	-	
3920.99.50.1.25.G	----- Película microporosa de politetrafluoroetileno, de un espesor igual o superior a 30 cm y de un peso igual o inferior a 22.4 g/cm ²	-	
3920.99.50.1.26.E	----- Película de poli(1-clorotrifluoroetileno).	-	
3920.99.50.1.28.A	----- Hojas de un copolímero de etileno y clorotrifluoroetileno, de un espesor no inferior a 12 y no superior a 400 micrómetros	-	
3920.99.50.1.32.C	----- Placas compuestas por un copolímero de etileno con clorotrifluoroetileno de un espesor no inferior a 1 mm y no superior a 3 mm, revestidas o no por una cara con un tejido de fibra de vidrio	-	
3920.99.50.1.99.B	----- Las demás.	-	
3920.99.50.2	----- De polisisobutileno:	-	
3920.99.50.2.10.G	----- Destinadas a ciertos tipos de aeronaves (4) (100)	-	
3920.99.50.2.99.J	----- Las demás.	-	
3920.99.50.3	----- De polímeros de cloruro de vinilideno:	-	
3920.99.50.3.10.E	----- Destinadas a ciertos tipos de aeronaves (4) (100)	-	
3920.99.50.3.99.H	----- Las demás.	-	
3920.99.50.4	----- De poliacetato de vinilo	-	
3920.99.50.4.10.C	----- Destinadas a ciertos tipos de aeronaves (4) (100)	-	
3920.99.50.4.99.F	----- Las demás	-	
3920.99.50.5	----- De alcoholes polivinílicos, de acetales polivinílicos o de éteres polivinílicos y de los copolímeros, excepto de polivinilformal:	-	
3920.99.50.5.10.J	----- Destinadas a ciertos tipos de aeronaves (4) (100)	-	
	----- Las demás:	-	
3920.99.50.5.23.C	----- Hojas de alcohol polivinílico de orientación biaxial que contenga no menos del 97% en peso de alcohol polivinílico, no recubiertas, de un espesor no superior a 1 mm	-	
3920.99.50.5.24.A	----- Hojas de un espesor no superior a 1 mm, exclusivamente de	-	

CODIFICACION	DESIGNACION DE LAS MERCANCIAS	UNIDADES SUPLEMENT	OBSERVACIONES
	alcohol polivinílico, que contengan no más de un 2% en peso de grupos acetatos no hidrolizados, expresados como acetato de vinilo y no menos del 5% y no más del 15% en peso de glicerol utilizado como plastificante, no solubles en el agua a una temperatura inferior a 85 °C	-	
3920.99.50.5.35.G	----- Hoja de alcohol polivinílico recubierta por ambas caras, con un espesor total inferior a 1 mm y con una elongación de rotura (longitudinal o transversal) no inferior al 85%	-	
3920.99.50.5.99.C	----- Las demás.	-	
3920.99.50.6	----- De polivinilformal:	-	
3920.99.50.6.10.H	----- Destinadas a ciertos tipos de aeronaves (4) (100)	-	
3920.99.50.6.99.A	----- Las demás.	-	
3920.99.50.7	----- De otros copolímeros vinílicos:	-	
3920.99.50.7.10.F	----- Destinadas a ciertos tipos de aeronaves (4) (100)	-	
	----- Las demás:	-	
3920.99.50.7.33.H	----- Película de un espesor no superior a 1 mm de un producto de copolimerización de alcohol vinílico con etileno, que no contenga otros productos de polimerización o de copolimerización, con una elongación de rotura (longitudinal o transversal) no inferior al 85%	-	
3920.99.50.7.99.I	----- Las demás.	-	
3920.99.50.9	----- Las demás:	-	
3920.99.50.9.10.B	----- Destinadas a ciertos tipos de aeronaves (4) (100).	-	
	----- Las demás:	-	
3920.99.50.9.21.I	----- Hojas de fluoruro de polivinilo.	-	
3920.99.50.9.22.G	----- Membranas intercambiadoras de iones en material plástico fluorado, destinado a las células cloro-alcálicas (4)	-	
3920.99.50.9.27.F	----- Hojas de una mezcla de fluoruro de polivinilideno y de un polímero acrílico de un espesor no inferior a 40 micrómetros y no superior a 80 micrómetros.	-	
3920.99.50.9.99.E	----- Las demás	-	
3920.99.90	----- Las demás:	-	
3920.99.90.1.00.B	----- De derivados químicos de caucho natural	-	
3920.99.90.9.00.E	----- Las demás.	-	
39.21	LAS DEMÁS PLACAS, HOJAS, PELICULAS, BANDAS Y LAMINAS, DE PLASTICO:	-	
	----- Productos celulares.	-	
3921.11.00.0	----- De polímeros de estireno:	-	
3921.11.00.0.10.F	----- Acrilonitrilobutadieno estireno, destinados a ciertos tipos de	-	

CODIFICACION	DESIGNACION DE LAS MERCANCIAS	UNIDADES SUPLEMENT.	OBSERVACIONES
	aeronaves (4) (100)		
3921.11.00.0.90.H	Los demás	-	
3921.12.00.0	De polímeros de cloruro de vinilo.	-	
3921.12.00.0.20.D	Destinados a ciertos tipos de aeronaves (4) (100)	-	
3921.12.00.0.90.G	Los demás	-	
3921.13.00.0.00.E	De poliuretanos	-	
3921.14.00.0.00.D	De celulosa regenerada	-	
3921.19	De los demás plásticos	-	
3921.19.10.0.00.G	De resinas epoxi	-	
3921.19.90	Los demás	-	
3921.19.90.1	De polietileno clorado, de polipropileno clorado, de derivados químicos del caucho natural	-	
3921.19.90.1.10.G	Destinados a ciertos tipos de aeronaves (4) (100)	-	
3921.19.90.1.90.I	Los demás	-	
3921.19.90.2	De siliconas; de polímeros de vinilideno, de copolímero etileno-propileno	-	
3921.19.90.2.10.E	Destinados a ciertos tipos de aeronaves (4) (100)	-	
3921.19.90.2.90.G	Los demás	-	
3921.19.90.3	De politereftalato de etileno (PET), de poliamidas, de copolímeros de acrilonitrilo o de etileno-acetato de vinilo	-	
3921.19.90.3.10.C	Destinados a ciertos tipos de aeronaves (4) (100)	-	
3921.19.90.3.90.E	Los demás	-	
3921.19.90.4	De polistileno o de polipropileno; de copolímeros de cloruro de vinilo-acetato de vinilo	-	
3921.19.90.4.10.A	Destinados a ciertos tipos de aeronaves (4) (100)	-	
3921.19.90.4.90.C	Los demás	-	
3921.19.90.5	De resinas fenólicas, de resinas aminicas o de resinas alídicas, de polímeros acrílicos, excepto copolímeros de acrilonitrilo	-	
3921.19.90.5.10.H	Destinados a ciertos tipos de aeronaves (4) (100)	-	
3921.19.90.5.90.J	Los demás	-	
3921.19.90.6	De poliacetato de vinilo, de alcoholes, de éteres o de acetales polivinílicos, excepto de polivinilbutiral y de polivinilformal, otros copolímeros vinílicos	-	
3921.19.90.6.10.F	Destinados a ciertos tipos de aeronaves (4) (100)	-	
3921.19.90.6.90.H	Los demás	-	

CODIFICACION	DESIGNACION DE LAS MERCANCIAS	UNIDADES SUPLEMENT.	OBSERVACIONES
3921.19.90.7	De acetato de celulosa:	-	
3921.19.90.7.10.D	Destinados a ciertos tipos de aeronaves (4) (100)	-	
3921.19.90.7.90.F	Los demás	-	
3921.19.90.8	De otros derivados de la celulosa, de polímeros naturales:	-	
3921.19.90.8.10.B	Destinados a ciertos tipos de aeronaves (4) (100)	-	
3921.19.90.8.90.D	Los demás	-	
3921.19.90.9	Los demás	-	
3921.19.90.9.10.J	Destinados a ciertos tipos de aeronaves (4) (100)	-	
3921.19.90.9.90.B	Los demás	-	
3921.90	Las demás:	-	
	De productos de polimerización de reorganización o de condensación, incluso modificados químicamente:	-	
	De poliésteres	-	
3921.90.11	Hojas y placas onduladas:	-	
3921.90.11.1.00.F	De resinas alídicas.	-	
3921.90.11.2.00.D	De politereftalato de etileno (PET).	-	
3921.90.11.3.00.B	De policarbonatos	-	
3921.90.11.9.00.I	Las demás	-	
3921.90.19	Las demás:	-	
3921.90.19.1.90.I	De resinas alídicas.	-	
	De politereftalato de etileno (PET):	-	
3921.90.19.2	De espesor inferior o igual a 0,35 mm.	-	
3921.90.19.2.20.D	Hojas de poliéster de espesor no superior a 70 micrómetros recubiertas por una cara de una sustancia que se colorea en presencia de ácido salicílico, a una temperatura no superior a 100 °C	-	
3921.90.19.2.30.C	Hojas de poliéster de espesor no superior a 10 micrómetros recubiertas por una cara de ácido salicílico	-	
3921.90.19.2.60.J	Película de politereftalato de polietileno, coloreada en la masa, de un espesor no superior a 25 micrómetros, metalizada por una cara.	-	
3921.90.19.2.70.I	Hojas laminadas reflectantes metalizadas, compuestas por una hoja de poliéster y al menos otra película de poliéster u otro material plástico, y revestidas por una cara con un adhesivo, protegidas o no con una película arrancable	-	
3921.90.19.2.85.G	Lamina de poliéster reflectante en la que hallan incrustadas microesferas	-	Ap IB

CODIFICACION	DESIGNACION DE LAS MERCANCIAS	UNIDADES SUPLEMENT.	OBSERVACIONES
3921 90 19 2 90 G	- - - - Las demás	-	
3921 90 19 3	- - - - Las demás	-	
3921 90 19 3 20 B	- - - - Hojas de poliester de espesor no superior a 70 micrometros recubiertas por una cara de una substancia que se colorea superficialmente con ácido salicílico, a una temperatura no superior a 100 °C	-	
3921 90 19 3 70 G	- - - - Hojas laminadas reflectantes metalizadas, compuestas por una hoja de poliester y al menos otra película de poliester u otro material plástico, y revestidas por una cara con un adhesivo, protegidas o no con una película arrancable	-	
3921 90 19 3 85 E	- - - - Lámina de poliester reflectante en la que hallan incrustadas microesferas	-	AD IB
3921 90 19 3 90 E	- - - - Las demás	-	
3921 90 19 4 90 C	- - - - De policarbonatos	-	
3921 90 19 9	- - - - Las demás	-	
3921 90 19 9 20 I	- - - - Hojas de poliester de espesor no superior a 70 micras recubiertas por una cara de una substancia que se colorea en presencia de ácido salicílico, a una temperatura no superior a 100 °C	-	
3921 90 19 9 30 H	- - - - Hojas de poliester de espesor no superior a 10 micras recubiertas por una cara de ácido salicílico	-	
3921 90 19 9 70 D	- - - - Hojas laminadas reflectantes metalizadas, compuestas por una hoja de poliester y al menos otra película de poliester u otro material plástico, y revestidas por una cara con un adhesivo, protegidas o no con una película arrancable	-	
3921 90 19 9 85 B	- - - - Lámina de poliester reflectante en la que hallan incrustadas microesferas	-	AD IB
3921 90 19 9 90 B	- - - - Las demás	-	
3921 90 20 0 00 G	- - - - De resinas epoxi	-	
3921 90 30 0 00 E	- - - - De resinas fenólicas	-	
	- - - - De resinas aminicas	-	
	- - - - Estratificadas	-	
3921 90 41 0 00 B	- - - - A alta presión, con capa decorativa sobre una o las dos caras	-	
3921 90 43 0 00 J	- - - - Las demás	-	
3921 90 48 0 00 D	- - - - Las demás	-	
3921 90 50	- - - - Las demás	-	
3921 90 50 1 90 I	- - - - De poliamidas	-	
3921 90 50 2 90 O	- - - - De poliuretanos	-	
3921 90 50 3 90 E	- - - - De siliconas	-	

CODIFICACION	DESIGNACION DE LAS MERCANCIAS	UNIDADES SUPLEMENT.	OBSERVACIONES
3921 90 50 9	- - - - Las demás	-	
3921 90 50 9 20 I	- - - - Hojas y laminas de polimida, no recubiertas o recubiertas exclusivamente de materias plásticas	-	
3921 90 50 9 90 E	- - - - Las demás	-	
3921 90 90	- - - - De productos de polimerización de adición.	-	
	- - - - De polimeros de etileno o de polimeros de propileno, excepto copolimeros	-	
3921 90 60 1	- - - - De polietileno clorado o de polipropileno clorado	-	
3921 90 60 1 10 E	- - - - Destinadas a ciertos tipos de aeronaves (4)(100)	-	
3921 90 60 1 99 H	- - - - Las demás	-	
3921 90 60 2	- - - - Las demás	-	
3921 90 60 2 10 C	- - - - Destinadas a ciertos tipos de aeronaves (4)(100)	-	
3921 90 60 2 85 E	- - - - Conjunto laminado de varias capas de aluminio y materias plásticas acrílicas, incluso papeles con un grado de adherencia inferior al 30 por ciento, destinados a ciertos tipos de aeronaves mediante soldadura por alta frecuencia o ultrasonido (a)	-	
3921 90 60 2 99 F	- - - - Las demás	-	
3921 90 60 3	- - - - De polimeros de estireno	-	
3921 90 60 3 10 A	- - - - Destinadas a ciertos tipos de aeronaves (4)(100)	-	
3921 90 60 3 99 O	- - - - Las demás	-	
3921 90 60 4	- - - - De policloruro de vinilo, de polimeros acrílicos o de polimeros metacrílicos, excepto copolimeros de acrilonitrilo	-	
3921 90 60 4 10 I	- - - - Destinadas a ciertos tipos de aeronaves (4)(100)	-	
	- - - - Las demás	-	
3921 90 60 4 85 A	- - - - Láminas reflectantes de polimero acrílico, formadas por varias capas, una de las cuales ha sido estampada con formas prismáticas (instrucciones para el uso de las láminas reflectantes)	-	AD IB
3921 90 60 4 86 I	- - - - Película reflectante poliacrílica con esferas incrustadas	-	
3921 90 60 4 99 B	- - - - Las demás	-	
3921 90 60 5	- - - - De poliacetato de vinilo, de alcoholes polivinilicos, de eteres polivinilicos, excepto polivinilbutirila y polivinilformamida	-	
3921 90 60 5 10 F	- - - - Destinadas a ciertos tipos de aeronaves (4)(100)	-	
3921 90 60 5 99 I	- - - - Las demás	-	
3921 90 60 6	- - - - De copolimeros etileno-propileno, de polimeros de vinilideno	-	
3921 90 60 6 10 D	- - - - Destinadas a ciertos tipos de aeronaves (4)(100)	-	

CODIFICACION	DESIGNACION DE LAS MERCANCIAS	UNIDADES SUPLEMENT.	OBSERVACIONES
3921 90 60 6 99 G	- - - - Las demás.	-	
3921 90 60 7	- - - De copolímeros etileno-acetato de vinilo; de copolímeros de acrilonitrilo	-	
3921 90 60 7 10 B	- - - - Destinadas a ciertos tipos de aeronaves (4)(100)	-	
3921 90 60 7 99 E	- - - - Las demás	-	
3921 90 60 8	- - - De otros copolímeros vinílicos	-	
3921 90 60 8 10 J	- - - - Destinadas a ciertos tipos de aeronaves (4)(100)	-	
3921 90 60 8 99 C	- - - - Las demás	-	
3921 90 60 9	- - - Las demás:	-	
3921 90 60 9 10 H	- - - - Destinadas a ciertos tipos de aeronaves (4)(100)	-	
3921 90 60 9 22 C	- - - - Las demás.	-	
3921 90 60 9 25 F	- - - - Placas compuestas por un copolímero de etileno con clorotrifluoroetileno de espesor no inferior a 1 mm y no superior a 3 mm, incluso revestidas por una cara con un tejido de fibra de vidrio	-	
3921 90 60 9 99 A	- - - - Membranas intercambiadoras de iones en material plástico fluorado, destinadas a las células electrolíticas cloro-alcalinas (4)	-	
3921 90 90	- - Las demás	-	
3921 90 90 1 00 J	- - - De celulosa regenerada	-	
3921 90 90 2 00 H	- - - De los demás plásticos celulósicos (excepto de fibra vulcanizada), sin plastificar	-	
3921 90 90 3 00 F	- - - De nitrato de celulosa.	-	
3921 90 90 4 00 D	- - - De acetato de celulosa, de acetobutirato de celulosa o de propionato de celulosa, de ésteres de celulosa y de demás derivados de celulosa, excepto de carboximetilcelulosa.	-	
3921 90 90 5 00 A	- - - De carboximetilcelulosa; de otros ésteres de celulosa	-	
3921 90 90 6 00 I	- - - De los demás plásticos celulósicos (excepto de fibra vulcanizada), plastificados:	-	
3921 90 90 7 00 G	- - - De celuloides, de acetobutirato de celulosa o de propionato de celulosa, de ésteres y demás derivados de celulosa, distintos de los ésteres	-	
3921 90 90 8 00 E	- - - De acetato de celulosa	-	
3921 90 90 9 00 C	- - - De los demás ésteres de celulosa	-	
3921 90 90 8 00 E	- - - Las demás	-	
3921 90 90 8 00 E	- - - De derivados químicos del caucho natural	-	
3921 90 90 9 00 C	- - - Las demás, incluidas las de fibra vulcanizada.	-	

CODIFICACION	DESIGNACION DE LAS MERCANCIAS	UNIDADES SUPLEMENT.	OBSERVACIONES
39 22	BAÑERAS, DUCHAS, LAVABOS, BIDES, INODOROS Y SUS ASIENTOS Y TAPAS, CISTERNAS Y ARTICULOS SANITARIOS O HIGIENICOS SIMILARES, DE PLASTICO:		
3922 10 00 0 00 G	- Bañeras, duchas y lavabos	-	
3922 20 00 0 00 E	- Asientos y tapas de inodoros	-	
3922 90 00	- Los demás:	-	
3922 90 00 1 00 H	- Cisternas	-	
3922 90 00 9 00 A	- Los demás	-	
39 23	ARTICULOS PARA EL TRANSPORTE O ENVASADO, DE PLASTICO: TAPONES, TAPAS, CAPSULAS Y DEMAS DISPOSITIVOS DE CIERRE, DE PLASTICO:		
3923 10 00	- Cajas, jaulas y artículos similares	-	
3923 10 00 1 00 D	- De fibra vulcanizada	-	
3923 10 00 2 00 B	- De derivados químicos del caucho natural	-	
3923 10 00 9 00 G	- Los demás	-	
3923 21 00	- Sacos, bolsas y cucuruchos:	-	
3923 21 00 1 00 A	- de polímeros de etileno	-	
3923 21 00 2 00 I	- Bolsas de hojas de polietileno, con asas, no concebidas para un uso prolongado	-	
3923 21 00 3 00 G	- Bolsas de gran contenido	-	
3923 21 00 4 00 E	- Bolsas sin asas, de polietileno con densidad:	-	
3923 21 00 9 00 0	- Superior o igual a 0.94	-	
3923 21 00 9 00 0	- Inferior a 0.94	-	
3923 29	- Los demás	-	
3923 29 10	- De los demás plásticos:	-	
3923 29 10 1 00 A	- De policloruro de vinilo	-	
3923 29 10 2 00 I	- Bolsas de hojas de policloruro de vinilo, con asas, no concebidas para un uso prolongado	-	
3923 29 10 9 00 0	- Otras bolsas	-	
3923 29 90	- Los demás	-	
3923 29 90 1 00 D	- Bolsas de hojas de otros plásticos, con asas, no concebidas para un uso prolongado	-	
3923 29 90 2 00 B	- Los demás	-	
3923 29 90 2 00 B	- De celulosa regenerada	-	

CODIFICACION	DESIGNACION DE LAS MERCANCIAS	UNIDADES SUPLEMENT	OBSERVACIONES
3923.29.90.3.00.J	- - - - - De derivados químicos de caucho natural.	-	
	- - - - - Los demás.	-	
	- - - - - De polipropileno	-	
3923.29.90.4.00.H	- - - - - Bolsas	-	
3923.29.90.5.00.E	- - - - - Sacos de gran contenido	-	
3923.29.90.7.00.A	- - - - - Los demás	-	
3923.29.90.9.00.G	- - - - - Los demás	-	
3923.30	- Bombonas, botellas, frascos y artículos similares	-	
3923.30.10	- - Con una capacidad no superior a 2 litros	-	
3923.30.10.1.00.H	- - - De fibra vulcanizada.	-	
3923.30.10.2.00.F	- - - De derivados químicos del caucho natural	-	
3923.30.10.3.00.D	- - - Recipientes distintos de las bombonas, botellas y frascos de poliestireno.	-	
3923.30.10.9.00.A	- - - Los demás	-	
3923.30.90	- - Con una capacidad superior a 2 litros:	-	
3923.30.90.1.00.A	- - - De fibra vulcanizada	-	
3923.30.90.2.00.I	- - - De derivados químicos del caucho natural	-	
3923.30.90.9.00.O	- - - Los demás	-	
3923.40	- Bobinas, carretes, canillas y soportes similares	-	
3923.40.10.0.00.H	- - Bobinas y soportes similares para enrollar los filmes y películas fotográficas y cinematográficas o de cintas, filmes, etc., de las partidas 85.23 y 85.24	-	
3923.40.90	- - Los demás.	-	
3923.40.90.1.00.I	- - - De fibra vulcanizada	-	
3923.40.90.2.00.G	- - - De derivados químicos del caucho natural	-	
3923.40.90.9.00.B	- - - Los demás.	-	
3923.50	- Tapones, tapas, cápsulas y demás dispositivos de cierre.	-	
3923.50.10.0.00.E	- - Cápsulas de cierre	-	
3923.50.90	- - Los demás:	-	
3923.50.90.1.00.F	- - - De fibra vulcanizada	-	
3923.50.90.2.00.D	- - - De derivados químicos del caucho natural.	-	
3923.50.90.9.00.I	- - - Los demás	-	
3923.90	- Los demás:	-	

CODIFICACION	DESIGNACION DE LAS MERCANCIAS	UNIDADES SUPLEMENT	OBSERVACIONES
3923.90.10.0.00.G	- - Redes extruidas de forma tubular	-	
3923.90.90	- - Los demás	-	
3923.90.90.1.00.H	- - - De fibra vulcanizada	-	
3923.90.90.2.00.F	- - - De derivados químicos del caucho natural	-	
3923.90.90.9.00.A	- - - Los demás	-	
39.24	VAJILLA Y DEMÁS ARTICULOS DE USO DOMESTICO Y ARTICULOS DE HIGIENE O DE TOCADOR, DE PLASTICO:		
3924.10.00	- Vajilla y demás artículos para el servicio de mesa o de cocina	-	
3924.10.00.1.00.C	- - De fibra vulcanizada.	-	
3924.10.00.2.00.A	- - - De derivados químicos del caucho natural	-	
3924.10.00.3.00.I	- - - Platos de 17 a 21 cm de diámetro y vasos de 100 a 300 cm ³ de poliestireno.	-	
3924.10.00.9.00.F	- - - Los demás.	-	
3924.90	- Los demás:	-	
	- - De celulosa regenerada	-	
3924.90.11.0.00.E	- - - Esponjas	-	
3924.90.19.0.00.G	- - - Los demás.	-	
3924.90.90	- - Los demás.	-	
3924.90.90.1.00.G	- - - De fibra vulcanizada	-	
3924.90.90.2.00.E	- - - De derivados químicos del caucho natural	-	
3924.90.90.9.00.J	- - - Los demás	-	
39.25	ARTICULOS PARA LA CONSTRUCCION, DE PLASTICO, NO EXPRESADOS NI COMPRENDIDOS EN OTRAS PARTIDAS:		
3925.10.00.0.00.O	- Depósitos, cisternas, cubas y recipientes análogos, de capacidad superior a 300 litros.	-	
3925.20.00.0.00.B	- Puertas, ventanas y sus marcos, bastidores y umbrales	-	
3925.30.00.0.00.J	- Contraventanas, persianas (incluidas las venecianas) y artículos similares y sus partes	-	
3925.90	- Los demás.	-	
3925.90.10.0.00.E	- - Accesorios y guarniciones para fijar permanentemente en puertas, ventanas, escaleras, paredes y otras partes de edificios	-	
3925.90.90	- - Los demás:	-	
3925.90.90.1.00.F	- - - De fibra vulcanizada	-	

CODIFICACION	DESIGNACION DE LAS MERCANCIAS	UNIDADES SUPLEMENT	OBSERVACIONES
3925.90.90.2.00.D	- - - De derivados químicos del caucho natural	-	
3925.90.90.9.00.I	- - - Los demás	-	
39.28	LAS DEMAS MANUFACTURAS DE PLASTICO Y MANUFACTURAS DE LAS DEMAS MATERIAS DE LAS PARTIDAS 39.01 a 39.14:		
3928.10.00	- Artículos de oficina y artículos escolares.	-	
3928.10.00.1.00.A	- - De fibra vulcanizada.	-	
3928.10.00.2.00.I	- - De derivados químicos del caucho natural	-	
3928.10.00.9.00.D	- - Los demás	-	
3928.20.00	- Prendas y complementos de vestir (incluidos los guantes)	-	
3928.20.00.1.00.I	- - De derivados químicos del caucho natural	-	
3928.20.00.9.00.B	- - Los demás	-	
3928.30.00.0.00.I	- Guarniciones para muebles, carrocerías o similares.	-	
3928.40.00.0.00.G	- Estatuillas y demás objetos de adorno	-	
3928.90	- Las demás	-	
3928.90.10.0.00.D	- - Para usos técnicos, destinadas a aeronaves civiles (22)	-	
	- - Las demás:	-	
3928.90.50.0.00.E	- - - Rejillas y artículos similares para filtrar el agua a la entrada de las alcantarillas	-	
	- - - Las demás:	-	
3928.90.91	- - - - Fabricadas con hojas	-	
3928.90.91.I	- - - - Artículos para uso en medicina, cirugía, odontología o veterinaria	-	
3928.90.91.1.10.C	- - - - - Hoja formada por dos películas de polietileno de estructura fibrilar superpuestas en cruz y unidas una con otra térmicamente	-	
3928.90.91.1.20.B	- - - - - Película de hojas reflectantes compuestas por una cara superior de policloruro de vinilo que presente impresiones en forma de pirámide regular, sellada al calor en líneas paralelas o en forma de rejilla a cara dorsal de material plástico o de material tricotado cubierto por un lado con material plástico	-	
3928.90.91.1.90.E	- - - - - Las demás	-	
3928.90.91.9	- - - - - Las demás	-	
3928.90.91.9.10.F	- - - - - Hoja formada por dos películas de polietileno de estructura fibrilar superpuestas en cruz y unidas una con otra térmicamente	-	
3928.90.91.9.20.E	- - - - - Película de hojas reflectantes compuestas por una cara superior de policloruro de vinilo que presente impresiones en forma de pirámide regular, sellada al calor en líneas paralelas o en forma de rejilla a cara dorsal de material plástico o de material tricotado cubierto por un lado con material plástico	-	

CODIFICACION	DESIGNACION DE LAS MERCANCIAS	UNIDADES SUPLEMENT	OBSERVACIONES
3928.90.91.9.90.H	- - - - - Las demás	-	
3928.90.99	- - - - Las demás	-	
3928.90.99.1.00.F	- - - - - Abanicos plegables o rígidos; sus monturas y partes de monturas	-	
3928.90.99.2.00.D	- - - - - Gallenas para corsés, para otras prendas de vestir o accesorios del vestido y análogas	-	
3928.90.99.3.00.B	- - - - - Artículos de uso en medicina, cirugía, odontología o veterinaria.	-	SANIT
3928.90.99.4.00.J	- - - - - Escafandras de protección contra radiaciones o contaminación radiactiva, sin combinar con aparatos respiratorios	-	
	- - - - - Las demás	-	
3928.90.99.5.00.G	- - - - - De fibra vulcanizada	-	
3928.90.99.6.00.E	- - - - - De derivados químicos del caucho natural	-	
	- - - - - Las demás	-	
3928.90.99.7.00.C	- - - - - Colchones hinchables de láminas de policloruro de vinilo termosoldada	-	
3928.90.99.9.00.I	- - - - - Las demás	-	

N.º	REMISIONES
(4)	El control de utilización de este destino particular se hará mediante la aplicación de las disposiciones comunitarias dictadas en la materia.
(22)	La admisión de esta subpartida se subordinará a las condiciones previstas en las disposiciones comunitarias dictadas en la materia. Véase también el apartado B del título II de las Disposiciones preliminares (N
(56)	Excepto los productos originarios de Yugoslavia.
(100)	Para la construcción, el mantenimiento o la reparación de aeronaves con un peso en vacío de más de 2 000 kg.
(a)	La aplicación de estos beneficios queda supeditada al control y utilización en el destino que se indica, de acuerdo con lo previsto en el Circular 957 de la Dirección General de Aduanas e Impuestos Especiales, en relación con el Reglamento (CEE) número 1935/1977 sobre despacho de mercancías con destinos especiales.

CODIFICACION	DESIGNACION DE LAS MERCANCIAS	UNIDADES SUPLEMENT.	OBSERVACIONES
CAPITULO 40			
CAUCHO Y MANUFACTURAS DE CAUCHO			
40.01	CAUCHO NATURAL, BALATA, GUTAPERCHA, GUAYULE, CHICLE Y GOMAS NATURALES ANALOGAS, EN FORMAS PRIMARIAS O EN PLACAS, HOJAS O BANDAS:		
4001.10.00.0.00.I	- Látex de caucho natural, incluso prevulcanizado.	-	
	- Caucho natural en otras formas:		
4001.21.00.0.00.F	- - Hojas ahumadas.	-	
4001.22.00.0.00.E	- - cauchos técnicamente especificados (TSNR)	-	
4001.29	- - Los demás:		
4001.29.10.0.00.F	- - - Crepe	-	
4001.29.90.0.00.I	- - - Los demás.	-	
4001.30.00.0.00.E	- Balata, gutapercha, guayule, chicle y gomas naturales análogas	-	
40.02	CAUCHO SINTETICO Y CAUCHO FACTICIO DERIVADO DE LOS ACEITES, EN FORMAS PRIMARIAS O EN PLACAS, HOJAS O BANDAS; MEZCLAS DE PRODUCTOS DE LA PARTIDA 40.01 CON LOS DE ESTA PARTIDA, EN FORMAS PRIMARIAS O EN PLACAS, HOJAS O BANDAS:		
	- Caucho estireno-butadieno (SBR), caucho estireno-butadieno carboxilado (XSBR):		
4002.11.00	- - Látex:		
4002.11.00.1.00.E	- - - De estireno butadieno con un contenido en estireno inferior al 30% del extracto seco; de estireno butadieno con un contenido en sólidos igual o superior al 65%; de estireno butadieno con un contenido en vinilpiridina superior al 8% del extracto seco.	-	
	- - - Los demás:		
4002.11.00.2.00.C	- - - Carboxilado	-	
4002.11.00.9.00.H	- - - Los demás.	-	
4002.19.00.0.00.I	- Los demás.	-	
4002.20.00	- Caucho butadieno (BR)		
4002.20.00.1.00.D	- - Látex.	-	
4002.20.00.9.00.G	- - Los demás.	-	
	- Caucho isobuteno-isopreno (butilo) (IIR), caucho isobuteno-isopreno halogenado (CIIR o BIIR):		
4002.31.00.0.00.C	- - Caucho isobuteno-isopreno (butilo) (IIR)	-	
4002.39.00.0.00.E	- Los demás.	-	
	- Caucho cloropreno (clorobutadieno) (CR):		

CODIFICACION	DESIGNACION DE LAS MERCANCIAS	UNIDADES SUPLEMENT.	OBSERVACIONES
4002 41 00 0 00 A	- - Látex.	-	
4002 49 00 0 00 C	- - Los demás	-	
	- Caucho acrílonitrilo-butadieno (NBR)	-	
4002 51 00 0 00 H	- - Látex.	-	
4002 59 00 0 00 J	- - Los demás	-	
4002 80 00 0 00 G	- Caucho isopreno (IR)	-	
4002 70 00 0 00 E	- Caucho etileno-propileno-dieno no conjugado (EPDM).	-	
4002 80 00 0 00 C	- Mezclas de los productos de la partida 40 01 con los de esta partida.	-	
	- Los demás.	-	
4002 91 00 0 00 J	- - Látex	-	
4002 99	- - Los demás	-	
4002 99 10 0 00 J	- - - Productos modificados por la incorporación de plástico	-	
4002 99 90	- - - Los demás:	-	
4002 99 90 1 00 A	- - - - Caucho facticio derivado de los aceites	-	
4002 99 90 9 00 D	- - - - Los demás	-	
40 03	CAUCHO REGENERADO EN FORMAS PRIMARIAS O EN PLACAS, HOJAS O BANDAS.	-	
4003 00 00 0 00 I		-	
40 04	DESECHOS, DESPERDICIOS Y RECORTES, DE CAUCHO SIN ENDURECER, INCLUIDO EN POLVO O EN GRANULOS:	-	
4004 00 00 1 00 F	- Neumáticos, bandajes, cámaras y demás artículos de las partidas 40 11, 40 12 y 40 13, inutilizables para el recauchutado	-	
4004 00 00 9 00 I	- Los demás.	-	
40 05	CAUCHO MEZCLADO SIN VULCANIZAR, EN FORMAS PRIMARIAS O EN PLACAS, HOJAS O BANDAS:	-	
4005 10 00	- Caucho con negro de humo o sílice.	-	
4005 10 00 1 00 C	- - Con negro de carbón.	-	
4005 10 00 2 00 A	- - Con sílice.	-	
4005 20 00 0 00 C	- Disoluciones, dispersiones, excepto las de la subpartida 4005 10	-	
	- Los demás	-	
4005 91 00 0	- Placas, hojas y bandas.	-	
4005 91 00 0 85 H	- - - Cintas de polibutadieno - acrílonitrilo que contengan microesferas en la masa, recubiertas por la cara superior por una hoja de PVC que también contenga microesferas	-	Ad IB

CODIFICACION	DESIGNACION DE LAS MERCANCIAS	UNIDADES SUPLEMENT.	OBSERVACIONES
4005 91 00 0 90 H	- - - Las demás	-	
4005 99 00	- - Los demás:	-	
4005 99 00 1 00 G	- - - Balata, gutapercha, guayule, chicle y gomas naturales análogas, con adición, antes o después de la coagulación, de sustancias no permitidas por la Nota 5 a) del presente Capítulo	-	
4005 99 00 2 00 E	- - - Cauchos modificados por la incorporación de plástico, con adición, antes de la coagulación, de sustancias no permitidas por la Nota 5 a) del presente Capítulo	-	
4005 99 00 3 00 C	- - - Caucho butadieno y caucho estireno butadieno, incluso carboxilado, con adición, antes de la coagulación, de sustancias no permitidas por la Nota 5 a) del presente Capítulo	-	
4005 99 00 4 00 A	- - - Otros cauchos sintéticos con adición, antes de la coagulación, de sustancias no permitidas por la Nota 5 a) del presente Capítulo	-	
4005 99 00 9 00 J	- - - Los demás	-	
40 06	LAS DEMÁS FORMAS (POR EJEMPLO: VARILLAS, TUBOS O PERFILES) Y ARTICULOS (POR EJEMPLO: DISCOS O ARANDELAS), DE CAUCHO SIN VULCANIZAR:	-	
4006 10 00 0 00 D	- Perfiles para recauchutar	-	
4006 90 00 0 00 G	- Los demás.	-	
40 07	HILOS Y CUERDAS, DE CAUCHO VULCANIZADO.	-	
4007 00 00 0 00 E		-	
40 08	PLACAS, HOJAS, BANDAS, VARILLAS Y PERFILES, DE CAUCHO VULCANIZADO SIN ENDURECER:	-	
	- De caucho celular	-	
4008 11 00 0	- - Placas, hojas y bandas:	-	
4008 11 00 0 85 B	- - - Láminas de cloropreno recubiertas por una cara de tejido de punto de nailon	-	Ad IB
4008 11 00 0 90 B	- - - Los demás	-	
4008 19 00 0 00 C	- - Los demás	-	
	- De caucho no celular:	-	
4008 21	- - Placas, hojas y bandas:	-	
4008 21 10 0 00 G	- - - Revestimientos de suelos y alfombras	M2	
4008 21 90 0 00 J	- - - Los demás.	-	
4008 29	- - Los demás	-	
4008 29 10 0 00 I	- - - Perfiles cortados en tamaños determinados, destinados a aeronaves civiles (22).	-	
4008 29 90 0 00 B	- - - Los demás.	-	

CODIFICACION	DESIGNACION DE LAS MERCANCIAS	UNIDADES SUPLEMENT.	OBSERVACIONES
40.09	TUBOS DE CAUCHO VULCANIZADO SIN ENDURECER, INCLUSO CON SUS ACCESORIOS (POR EJEMPLO: JUNTAS, CODOS O RACORES):		
4009 10.00 0 00 A	- Sin reforzar ni combinar de otro modo con otras materias, sin accesorios	-	
4009 20.00 0 00 I	- Reforzados o combinados de otro modo solamente con metal, sin accesorios	-	
4009 30.00 0 00 G	- Reforzados o combinados de otro modo solamente con materias textiles, sin accesorios	-	
4009 40.00 0 00 E	- Reforzados o combinados de otro modo con otras materias, sin accesorios	-	
4009 50	- Con accesorios	-	
4009 50 10 0 00 J	- Para conducir gases o líquidos, destinados a aeronaves civiles (22).	-	
	- Los demás	-	
4009 50 91 0 00 B	- Con armadura metálica.	-	
4009 50 99 0 00 D	- Los demás	-	
40.10	CORREAS TRANSPORTADORAS O DE TRANSMISION, DE CAUCHO VULCANIZADO:		
4010 10.00 0 00 H	- De sección trapezoidal	-	
	- Las demás	-	
4010 91 00	- De anchura superior a 20 cm	-	
4010 91 00 1 00 H	- Correas transportadoras con muelles de tejidos de fibra sintética y/o naturales	-	
4010 91 00 2 00 F	- Correas transportadoras con núcleo de cables de acero.	-	
4010 91 00 9 00 A	- Las demás	-	
4010 99 00 0 00 B	- Las demás.	-	
40.11	NEUMATICOS NUEVOS DE CAUCHO:		
4011 10 00 0 00 G	- Del tipo de los utilizados en automóviles de turismo (incluidos los familiares -tipo "break" o "station wagon"- y los de carrera)	UN	
4011 20 00	- Del tipo de los utilizados en autobuses y camiones		
4011 20 00 1 00 C	- Con peso unitario inferior o igual a 15 Kg	UN	
	- Con peso unitario superior a 15 Kg		
4011 20 00 2 00 A	- Superior a 15 kg e inferior o igual a 30 kg	UN	
4011 20 00 3 00 I	- Superior a 30 kg	UN	
4011 30	- Del tipo de los utilizados en aviones		
4011 30 10 0 00 A	- Destinados a aeronaves civiles (22)	UN	
4011 30 90 0 00 D	- Los demás.	UN	

CODIFICACION	DESIGNACION DE LAS MERCANCIAS	UNIDADES SUPLEMENT.	OBSERVACIONES
4011 40 00	- Del tipo de los utilizados en motocicletas:		
4011 40 00 1 00 I	- Con peso unitario inferior o igual a 2 Kg.	UN	
4011 40 00 2 00 G	- Con peso unitario superior a 2 Kg	UN	
4011 50	- Del tipo de los utilizados en bicicletas:		
4011 50 10 0 00 F	- Tubulares.	UN	
4011 50 90 0 00 I	- Los demás	UN	
	- Los demás		
4011 91 00	- Con dibujo en alto relieve, de taco, en ángulo o similar		
4011 91 00 1 00 G	- Con peso unitario inferior o igual a 15 Kg	UN	
	- Con peso unitario superior a 15 Kg		
4011 91 00 2 00 E	- Superior a 15 kg e inferior o igual a 30 kg	UN	
4011 91 00 3 00 C	- Superior a 30 kg	UN	
4011 99 00	- Los demás:		
4011 99 00 1 00 I	- Con peso unitario inferior o igual a 2 Kg	UN	
4011 99 00 2 00 G	- Con peso unitario superior a 2 Kg, pero inferior o igual a 15 kg	UN	
4011 99 00 3 00 E	- Con peso unitario superior a 15 Kg	UN	
40.12	NEUMATICOS RECAUCHUTADOS O USADOS, DE CAUCHO; BANDAJES, RANCAS DE REPARACION INTERCAMBIABLES PARA NEUMATICOS Y PROTECTORES ("FRAPS"), DE CAUCHO:		
4012 10	- Neumáticos recauchutados		
4012 10 10 0 00 D	- Destinados a aeronaves civiles (22)	-	
4012 10 90	- Los demás	-	
4012 10 90 1 90 F	- Para aeronaves distintas de las civiles	-	
	- Los demás:	-	
4012 10 90 2	- Con peso unitario inferior o igual a 2 kg	-	
4012 10 90 2 10 B	- De los tipos utilizados para velocipedos con o sin motor auxiliar	-	
	- motocicletas y "scooters"	-	
4012 10 90 2 90 D	- Los demás	-	
4012 10 90 3	- Con peso unitario superior a 2 Kg, pero inferior o igual a 15 Kg	-	
4012 10 90 3 10 J	- De los tipos utilizados para velocipedos con o sin motor auxiliar	-	
	- motocicletas y "scooters"	-	
4012 10 90 3 90 B	- Los demás	-	
4012 10 90 4 90 J	- Con peso unitario superior a 15 Kg.	-	
4012 20	- Neumáticos usados	-	

CODIFICACION	DESIGNACION DE LAS MERCANCIAS	UNIDADES SUPLEMENT.	OBSERVACIONES
4012 20 10 0 00 B	- - Destnados a aeronaves civiles (22)	-	
4012 20 90	- - Los demás	-	
4012 20 90 1 90 D	- - - Para aeronaves distintas de las civiles.	-	
	- - - Los demás.	-	
4012 20 90 2	- - - - Con peso unitario inferior o igual a 2 Kg	-	
4012 20 90 2 10 J	- - - - - De los tipos utilizados para velocipedos con o sin motor auxiliar, motocicletas y "scooters"	-	
4012 20 90 2 90 B	- - - - - Los demás	-	
4012 20 90 3	- - - - Con peso unitario superior a 2 Kg, pero inferior o igual a 15 Kg	-	
4012 20 90 3 10 H	- - - - - De los tipos utilizados para velocipedos con o sin motor auxiliar, motocicletas y "scooters"	-	
4012 20 90 3 90 J	- - - - - Los demás	-	
4012 20 90 4 90 H	- - - - Con peso unitario superior a 15 Kg	-	
4012 90	- Los demás	-	
4012 90 10 0 00 G	- - Bandajes, macizos o huecos (semimacizos) y bandas de rodadura intercambiable	-	
4012 90 90 0 00 J	- - "Flaps"	-	
40.13	CAMARAS DE CAUCHO:		
4013 10	- Del tipo de las utilizadas en automóviles de turismo (incluidos los familiares-tipo "break" o "station wagon" y los de carrera), autobuses y camiones:		
4013 10 10 0 00 C	- - Del tipo de las utilizadas en automóviles de turismo (incluidos los familiares y los de carreras)	UN	
4013 10 90 0 00 F	- - Del tipo de las utilizadas para autobuses y camiones	UN	
4013 20 00 0 00 C	- Del tipo de las utilizadas en bicicletas.	UN	
4013 90	- Las demás:		
4013 90 10	- - Del tipo de las utilizadas para motocicletas:		
4013 90 10 1 00 D	- - - Con peso unitario inferior o igual a 0,5 Kg.	UN	
4013 90 10 2 00 B	- - - Con peso unitario superior a 0,5 Kg	UN	
4013 90 90	- - Las demás:		
4013 90 90 1 00 G	- - - Con peso unitario inferior o igual a 0,5 Kg	UN	
4013 90 90 2 00 E	- - - Con peso unitario superior a 0,5 Kg	UN	
40.14	ARTICULOS DE HIGIENE O DE FARMACIA (INCLUIDAS LAS TETINAS), DE CAUCHO VULCANIZADO SIN ENDURECER, INCLUSO CON PARTES DE CAUCHO ENDURECIDO:		

CODIFICACION	DESIGNACION DE LAS MERCANCIAS	UNIDADES SUPLEMENT.	OBSERVACIONES
4014 10 00 0 00 D	- Preservativos	-	SANIT
4014 90	- Los demás	-	
4014 90 10 0 00 E	- - Tetinas, chupetas y artículos similares para bebés.	-	SANIT
4014 90 90	- - Los demás:		
4014 90 90 1 00 F	- - - Peras (para inyección, cuentagotas, vaporizadoras, etc.)	-	SANIT
4014 90 90 9 00 I	- - - Los demás	-	SANIT
40.15	PRENDAS, GUANTES Y DEMÁS COMPLEMENTOS DE VESTIR, PARA CUALQUIER USO, DE CAUCHO VULCANIZADO SIN ENDURECER:		
4015 11 00 0 00 B	- - Para cirugía.	PA	
4015 19	- - Los demás:		
4015 19 10	- - - Para uso doméstico.		
4015 19 10 1 00 J	- - - - Guantes satinados (para manipulados de alimentos).	PA	
4015 19 10 9 00 C	- - - - Los demás.	PA	
4015 19 90 0 00 E	- - - Los demás	PA	
4015 90 00 0 00 F	- Los demás.	-	
40.16	LAS DEMÁS MANUFACTURAS DE CAUCHO VULCANIZADO SIN ENDURECER:		
4016 10	- De caucho calular:		
4016 10 10 0 00 J	- - Para usos técnicos, destinadas a aeronaves civiles (22)	-	
4016 10 90 0 00 C	- - Los demás	-	
	- Las demás		
4016 91 00 0 00 D	- - Revestimientos para el suelo y alfombras	-	
4016 92 00 0 00 C	- - Gomas de borrar	-	
4016 93	- - Juntas.		
4016 93 10 0 00 J	- - - Para usos técnicos, destinadas a aeronaves civiles (22)	-	
4016 93 90 0 00 C	- - - Los demás	-	
4016 94 00 0 00 A	- - Defensas, incluso inflables, para el atraque de los barcos	-	
4016 95 00 0 00 J	- - Los demás artículos inflables	-	
4016 99	- - Las demás.		
4016 99 10 0 00 D	- - - Para usos técnicos, destinadas a aeronaves civiles (22)	-	
4016 99 90 0 00 G	- - - Los demás.	-	

CODIFICACION	DESIGNACION DE LAS MERCANCIAS	UNIDADES SUPLEMENT	OBSERVACIONES
40.17	CAUCHO ENDURECIDO (POR EJEMPLO: EBONITA) EN CUALQUIER FORMA, INCLUIDOS LOS DESECHOS Y DESPERDICIOS; MANUFACTURAS DEL CAUCHO ENDURECIDO:		
	- Caucho endurecido (por ejemplo ebonita) en cualquier forma, incluidos los desechos y desperdicios:		
4017.00.11.0.00.J	- - En masas o bloques, en planchas, en hojas o en bandas, en varillas, perfiles.		
4017.00.19.0.00.B	- - Desperdicios, polvo y residuos de caucho endurecido		
	- Manufacturas de caucho endurecido		
4017.00.91.0.00.C	- - Tubos con los accesorios para conducir gases o líquidos destinados a aeronaves civiles (22)		
4017.00.99.0.00.E	- - Los demás		

N.º	REMISIONES
(22)	La admisión de esta subpartida se subordinará a las condiciones previstas en las disposiciones comunitarias dictadas en la materia. Véase también el apartado B del Título II de las Disposiciones Preliminares (NC)
(21)	En las condiciones previstas por las disposiciones comunitarias dictadas en la materia.

CODIFICACION	DESIGNACION DE LAS MERCANCIAS	UNIDADES SUPLEMENT	OBSERVACIONES
	CAPITULO 41 PIELES (EXCEPTO LA PELETERIA) Y CUEROS.		
41.01	CUEROS Y PIELES, EN BRUTO, DE BOVINO O DE EQUINO (FRESCOS O SALADOS, SECOS, ENCALADOS, PIQUELADOS O CONSERVADOS DE OTRO MODO, PERO SIN CURTIR, APERGAMINAR NI PREPARAR DE OTRA FORMA), INCLUIDO DEPILADOS O DIVIDIDOS:		
4101.10	- Pielles enteras de bovino con un peso unitario inferior o igual a 8 kg para las secas, a 10 kg para las saladas secas y a 14 kg para las frescas, saladas verdes o las conservadas de otro modo.		
4101.10.10.00.00.F	- - Frescas o saladas verdes	-	CITES, SANIT, VETER
4101.10.90.00.00.I	- - Las demás	-	CITES, SANIT, VETER
	- Los demás cueros y pieles de bovino, frescos o salados verdes.		
4101.21.00.00.00.E	- - Enteros	-	CITES, SANIT, VETER
4101.22.00.00.00.D	- - Crupones y medios crupones.	-	CITES, SANIT, VETER
4101.29.00.00.00.G	- - Los demás	-	SANIT, VETER
4101.30	- Los demás cueros y pieles, de bovino, conservados de otra forma.		
4101.30.10.00.00.B	- - Sacos o salados secos	-	CITES, SANIT, VETER
4101.30.90.00.00.E	- - Los demás	-	CITES, SANIT, VETER
4101.40.00.00.00.B	- Cueros y pieles de equino.	-	CITES, SANIT, VETER
41.02	PIELES EN BRUTO DE OVINO (FRESCAS O SALADAS, SECAS, ENCALADAS, PIQUELADAS O CONSERVADAS DE OTRO MODO, PERO SIN CURTIR, APERGAMINAR NI PREPARAR DE OTRA FORMA), INCLUIDO DEPILADAS O DIVIDIDAS, EXCEPTO LAS EXCLUIDAS POR LA NOTA 1 c) DE ESTE CAPITULO:		
4102.10	- Con lana:		
4102.10.10.00.00.E	- - De cordero	UN	CITES, SANIT, VETER
4102.10.90.00.00.H	- - De otros ovinos.	UN	CITES, SANIT, VETER
	- Sin lana (depilladas):		
4102.21.00.00.00.D	- - Piqueladas	UN	CITES, SANIT, VETER
4102.29.00.00.00.F	- - Las demás	UN	CITES, SANIT, VETER
41.03	LOS DEMAS CUEROS Y PIELES, EN BRUTO (FRESCOS O SALADOS, SECOS, ENCALADOS, PIQUELADOS O CONSERVADOS DE OTRO MODO, PERO SIN CURTIR, APERGAMINAR NI PREPARAR DE OTRA FORMA), INCLUIDO DEPILADOS O DIVIDIDOS, EXCEPTO LOS EXCLUIDOS POR LAS NOTAS 1 b) ó 1 c) DE ESTE CAPITULO:		
4103.10	- De caprino:		
4103.10.10.00.00.D	- - Frescos, salados o secos	UN	CITES, SANIT, VETER
4103.10.90.00.00.G	- - Los demás	UN	CITES, SANIT, VETER

CODIFICACION	DESIGNACION DE LAS MERCANCIAS	UNIDADES SUPLEMENT	OBSERVACIONES
4103.20.00.00.00.D	- De reptil.	-	CITES, SANIT, VETER
4103.90.00.00.00.I	- Los demás.	-	CITES, SANIT, VETER
41.04	CUEROS Y PIELES, DE BOVINO Y DE EQUINO, DEPILADOS, PREPARADOS, EXCEPTO LOS DE LAS PARTIDAS 41.05 ó 41.09:		
4104.10	- Cueros y pieles enteros, de bovino, con una superficie por unidad inferior o igual a 2,8 m ² (28 pies cuadrados):		
4104.10.10.00.00.C	- - De vaquillas de la India ("Kips"), enteros o incluso sin la cabeza ni las patas, con un peso neto por unidad no superior a 4,5 kg, curtidos solamente con sustancias vegetales, aunque se hayan sometido a otras operaciones, pero manifiestamente inutilizables todavía para la fabricación de manufacturas de cuero	-	
4104.10.30.00.00.I	- - Los demás cueros y pieles solamente curtidos al cromo húmedo ("wet blue")	-	CITES
	- - Los demás:		
4104.10.91	- - - Solamente curtidos.		
4104.10.91.1	- - - - De curtición en seco:		
4104.10.91.1.10.B	- - - - - Cueros de vaquillas de la India ("Kips"), enteros o incluso desprovistos de cabeza y de las patas, con un peso neto por unidad superior a 4,5 kg y no superior a 8 kg, curtidos solamente con sustancias vegetales, aunque se hayan sometido a otras operaciones, pero que manifiestamente no sean utilizables, tal como se presentan, para la fabricación de manufacturas de cuero	-	CITES, Ap. IB
4104.10.91.1.90.D	- - - - - Los demás	-	CITES
4104.10.91.9	- - - - Los demás:		
4104.10.91.9.10.E	- - - - - Cueros de vaquillas de la India ("Kips"), enteros o incluso desprovistos de cabeza y de las patas, con un peso neto por unidad superior a 4,5 kg y no superior a 8 kg, curtidos solamente con sustancias vegetales, aunque se hayan sometido a otras operaciones, pero que manifiestamente no sean utilizables, tal como se presentan, para la fabricación de manufacturas de cuero	-	CITES, Ap. IB
4104.10.91.9.90.G	- - - - - Los demás	-	CITES
	- - - Preparados de otra forma:		
4104.10.95	- - - - "Box-calf":		
4104TEB.95.1.00.I	- - - - - Cuellos y faldas	M2	
4104TEB.95.9.00.B	- - - - - Los demás.	M2	
4104.10.99	- - - - Los demás:		
4104.10.99.1.00.E	- - - - - Con precurtido vegetal	M2	CITES
	- - - - - Los demás:		
4104.10.99.2.00.C	- - - - - Cuellos y faldas	M2	CITES
4104.10.99.9.00.H	- - - - - Los demás	M2	CITES

CODIFICACION	DESIGNACION DE LAS MERCANCIAS	UNIDADES SUPLEMENT.	OBSERVACIONES
4104.21.00.0	- Los demás cueros y pieles, de bovino y de equino, curtidos o recurtidos, pero sin preparación posterior, incluso divididos:		
4104.21.00.0.10.A	- - Cueros y pieles, de bovino, con precurtido vegetal		
4104.21.00.0.90.C	- - - Cueros de vaquillas de la India ("Kips"), enteros o incluso sin la cabeza ni las patas, con un peso neto por unidad superior a 4.5 Kg y no superior a 8 kg, curtidos solamente con sustancias vegetales, aunque se hayan sometido a otras operaciones, pero que no manifiestamente no sean utilizables, tal como se presentan, para la fabricación de manufacturas de cuero	-	CITES: Ap IB
4104.22	- - - Los demás	-	CITES
4104.22.10.0.00.I	- - - - Cueros y pieles, de bovino, precurtidos de otra forma:		
4104.22.90	- - - - Solamente curtidos al cromo húmedo ("wet blue")	-	CITES
4104.22.90.1.00.J	- - - - Los demás:		
4104.22.90.9.00.C	- - - - De curtición en seco	-	CITES
4104.29.00	- - - - Los demás:	-	CITES
4104.29.00.1.00.B	- - - - Con precurtido vegetal:		
4104.29.00.2.00.J	- - - - Los demás:	-	CITES
4104.29.00.3.00.H	- - - - Solamente curtidos al cromo húmedo ("wet blue")	-	CITES
4104.29.00.9.00.E	- - - - Solamente curtidos en seco	-	CITES
4104.31	- Los demás cueros y pieles, de bovino y de equino, apergaminados o preparados después del curtido:		
4104.31.11	- - Con la flor, incluso divididos:		
4104.31.11.1.00.E	- - - De bovino:		
4104.31.11.9.00.H	- - - - Sin dividir:		
4104.31.19	- - - - Para suelas:		
4104.31.19.1.00.G	- - - - Cuellos y faldas:	-	CITES
4104.31.19.9.00.J	- - - - Los demás:	-	CITES
4104.31.30	- - - - Divididos:		
4104.31.30.1.00.B	- - - - Cuellos y faldas:	M2	CITES
4104.31.30.9.00.E	- - - - Los demás:	M2	CITES

CODIFICACION	DESIGNACION DE LAS MERCANCIAS	UNIDADES SUPLEMENT.	OBSERVACIONES
4104.31.90.0.00.A	- - - De equinos:	M2	CITES
4104.39	- - Los demás:		
4104.39.10	- - - De bovinos:		
4104.39.10.1.00.H	- - - - Cuellos y faldas:	M2	CITES
4104.39.10.9.00.A	- - - - Los demás:	M2	CITES
4104.39.90.0.00.C	- - - De equinos:	M2	CITES
41.05	PIELAS DEPILADAS DE OVINO, PREPARADAS, EXCEPTO LAS DE LAS PARTIDAS 41.08 ó 41.09:		
4105.11	- Curtidas o recurtidas pero sin preparación posterior, incluso divididas:		
4105.11.10.0.00.A	- - Con precurtido vegetal:		
4105.11.91.0.00.C	- - - De mestizos de la India, aunque se hayan sometido a ciertas operaciones, pero manifiestamente inutilizables todavía para la fabricación de manufacturas de piel:	-	
4105.11.99.0.00.E	- - - Las demás pieles:	-	CITES
4105.12	- - - Sin dividir:	-	CITES
4105.12.10	- - - - Precurtidas de otra forma:		
4105.12.10.1.00.H	- - - - Sin dividir:	-	CITES
4105.12.10.9.00.A	- - - - Solamente curtidas al cromo húmedo ("wet blue"):	-	CITES
4105.12.90	- - - - Las demás:	-	CITES
4105.12.90.1.00.A	- - - - Divididas:		
4105.12.90.9.00.D	- - - - Solamente curtidas al cromo húmedo ("wet blue"):	-	CITES
4105.19	- - - Las demás:	-	CITES
4105.19.10.0.00.C	- - - Sin dividir:		
4105.19.90.0.00.F	- - - Divididas:		
4105.20.00	- Apergaminadas o preparadas después del curtido:		
4105.20.00.1.00.J	- - Apergaminadas:	M2	CITES
4105.20.00.9.00.C	- - Las demás:	M2	CITES
41.06	PIELAS DEPILADAS DE CAPRINO, PREPARADAS, EXCEPTO LAS DE LAS PARTIDAS 41.08 ó 41.09:		
	- Curtidas o recurtidas pero sin preparación posterior, incluso divididas:		

CODIFICACION	DESIGNACION DE LAS MERCANCIAS	UNIDADES SUPLEMENT.	OBSERVACIONES
4106.11	- - Con precurtido vegetal.		
4106 11 10 0 00 J	- - - De cabras de la India, aunque se hayan sometido a ciertas operaciones, pero manifiestamente inutilizables todavía para la fabricación de manufacturas de piel.	-	
4106 11 90 0 00 C	- - - Las demás pieles.	-	CITES
4106 12 00	- - Precurtidas de otra forma.		
4106 12 00 1 00 I	- - - Solamente curtidas al cromo húmedo ("wet blue").	-	CITES
4106 12 00 9 00 B	- - - Las demás.	-	CITES
4106 19 00 0 00 D	- - Las demás.	-	CITES
4106 20 00 0 00 A	- Apergamizadas o preparadas desoues del curtido.	M2	CITES
41.07	PIELES DEPILADAS DE LOS DEMAS ANIMALES Y PIELES DE ANIMALES SIN PELO, PREPARADAS, EXCEPTO LAS DE LAS PARTIDAS 41.08 o 41.09:		
4107 10	- De porcino.		
4107 10 10	- - Solamente curtidas.		
4107 10 10 1 00 H	- - - Al cromo húmedo ("wet blue").	-	CITES
4107 10 10 9 00 A	- - - Las demás.	-	CITES
4107 10 90 0 00 C	- - Las demás.	M2	CITES
	- De reptil.		
4107 21 00 0 00 I	- - Con precurtido vegetal.	-	CITES
4107 29	- - Las demás:		
4107 29 10 0 00 I	- - - Solamente curtidas.	-	CITES
4107 29 90 0 00 B	- - - Las demás.	-	CITES
4107 90	- De los demás animales.		
4107 90 10	- - Solamente curtidas:		
4107 90 10 1 00 A	- - - De pescados, de mamíferos marinos o de batracios.	-	CITES
4107 90 10 9 00 D	- - - Las demás.	-	CITES
4107 90 90	- - Las demás.		
4107 90 90 1 00 D	- - - De pescados, de mamíferos marinos o de batracios.	M2	CITES
4107 90 90 9 00 G	- - - Las demás.	M2	CITES
41.08	CUEROS Y PIELES AGAMUZADOS (INCLUIDO EL AGAMUZADO COMBINADO AL ACEITE):		
4108 00 10 0 00 A	- De ovino.	-	CITES
4108 00 90 0 00 D	- De los demás animales.	-	CITES

CODIFICACION	DESIGNACION DE LAS MERCANCIAS	UNIDADES SUPLEMENT.	OBSERVACIONES
41.09	CUEROS Y PIELES BARNIZADOS O REVESTIDOS; CUEROS Y PIELES METALIZADOS:		
4109 00.00.1 00 J	- De ovinos o de caprinos.	M2	
4109 00.00.9 00 C	- Los demás.	M2	
41.10	RECORTES Y DEMAS DESPERDICIOS DE CUERO O DE PIELES, PREPARADOS, O DE CUERO ARTIFICIAL O REGENERADO, INUTILIZABLES PARA LA FABRICACION DE MANUFACTURAS DE CUERO; ASERRIN, POLVO Y HARINA DE CUERO.		
4110.00.00.0.00.I		-	CITES
41.11	CUERO ARTIFICIAL O REGENERADO A BASE DE CUERO O DE FIBRAS DE CUERO, EN PLANCHAS HOJAS O BANDAS, INCLUSO ENROLLADAS.		
4111.00.00.0.00.H		-	

CODIFICACION	DESIGNACION DE LAS MERCANCIAS	UNIDADES SUPLEMENT.	OBSERVACIONES
	CAPITULO 42		
	MANUFACTURAS DE CUERO; ARTICULOS DE GUARNICIONERIA O DE TALABARTERIA; ARTICULOS DE VIAJE, BOLSOS DE MANO Y CONTINENTES SIMILARES; MANUFACTURAS DE TRIPA.		
42.01	ARTICULOS DE TALABARTERIA Y GUARNICIONERIA PARA TODOS LOS ANIMALES (INCLUIDOS LOS TIROS, TRAILLAS, RODILLERAS, BOZALES, SUDADEROS, ALFORJAS, ABRIGOS PARA PERROS Y ARTICULOS SIMILARES), DE CUALQUIER MATERIA.	-	CITES
42.02	BAULES, MALETAS, MALETINES, INCLUIDOS LOS DE ASEO Y PORTADOCUMENTOS, CARTERAS DE MANO, CARTAPACIOS, FUNDAS Y ESTUCHES PARA GAFAS, GEMELOS, APARATOS FOTOGRAFICOS, CAMARAS, INSTRUMENTOS DE MUSICA O ARMAS, Y CONTINENTES SIMILARES; SACOS DE VIAJE, BOLSAS DE ASEO, MOCHILAS, BOLSOS DE MANO, BOLSAS PARA LA COMPRA, BILLETERAS, PORTAMONEDAS, PORTAMAPAS, PETACAS, PITILLERAS Y BOLSAS PARA TABACO, ESTUCHES PARA HERRAMIENTAS, BOLSAS PARA ARTICULOS DE DEPORTE, ESTUCHES PARA BOTELLAS, JOYAS, MAQUILLAJES Y ORFEBRERIA Y CONTINENTES SIMILARES, DE CUERO NATURAL, ARTIFICIAL O REGENERADO, DE HOJAS DE PLASTICO, MATERIAS TEXTILES, FIBRA VULCANIZADA O CARTON, O RECUBIERTOS TOTALMENTE O EN SU MAYOR PARTE DE ESTAS MATERIAS: - Baules, maletas y maletines, incluidos los de aseo y portadocumentos, carteras de mano, cartapacios y continentes similares		
4202 11	- - Con la superficie exterior de cuero natural, de cuero artificial o regenerado o de cuero barnizado		
4202 11 10	- - - Maletines portadocumentos, carteras de mano, cartapacios y continentes similares.		
	- - - - De cuero natural:		
4202 11 10 1	- - - - - Flexibles:		
4202 11 10 1 10 J	- - - - - Hechos a mano (152).	UN	CITES
4202 11 10 1 90 B	- - - - - Los demás.	UN	CITES
4202 11 10 2	- - - - - Rígidos:		
4202 11 10 2 10 H	- - - - - Hechos a mano (152).	UN	CITES
4202 11 10 2 90 J	- - - - - Los demás	UN	CITES
4202 11 10 9	- - - - Los demás:		
4202 11 10 9 10 C	- - - - Hechos a mano (152)	UN	CITES
4202 11 10 9 90 E	- - - - Los demás.	UN	CITES
4202 11 90	- - - Los demás:		
4202 11 90 1	- - - - De cuero natural:		
4202 11 90 1 10 C	- - - - Hechos a mano (152).	-	CITES
4202 11 90 1 90 E	- - - - Los demás	-	CITES
4202 11 90 9	- - - - Los demás:		
4202 11 90 9 10 F	- - - - Hechos a mano (152)	-	CITES

CODIFICACION	DESIGNACION DE LAS MERCANCIAS	UNIDADES SUPLEMENT.	OBSERVACIONES
4202 11 90 9 90 H	- - - - Los demás.	-	CITES
4202 12	- - Con la superficie exterior de plástico o de materias textiles: - - - De hojas de plástico:		
4202 12 11 0 00 A	- - - - Maletines portadocumentos, carteras de mano, cartapacios y continentes similares.	UN	
4202 12 19 0 00 C	- - - - Los demás.	-	
4202 12 50 0 00 C	- - - - De plástico moldeado.	-	
	- - - - De otras materias, incluida la fibra vulcanizada		
4202 12 91 0	- - - - Maletines portadocumentos, carteras de mano, cartapacios y continentes similares:		
4202 12 91 0 10 C	- - - - Hechos a mano (152).	UN	
4202 12 91 0 90 E	- - - - Los demás.	UN	
4202 12 99 0	- - - - Los demás:		
4202 12 99 0 10 E	- - - - Hechos a mano (152)	-	
4202 12 99 0 90 G	- - - - Los demás	-	
4202 19	- - Los demás.		
4202 19 10 0 00 E	- - - De aluminio.	-	
	- - - De otras materias:		
4202 19 91	- - - - Maletines portadocumentos, carteras de mano, cartapacios y continentes similares		
	- - - - De cartón:		
4202 19 91 1 10 D	- - - - Hechos a mano (152)	UN	
4202 19 91 1 90 F	- - - - Los demás	UN	
4202 19 91 2 90 D	- - - - De pelatería.	UN	
4202 19 91 9 90 I	- - - - De las demás materias	UN	
4202 19 99	- - - - Los demás:		
4202 19 99 1	- - - - De cartón:		
4202 19 99 1 10 F	- - - - Hechos a mano (152)	-	
4202 19 99 1 90 H	- - - - Los demás	-	
4202 19 99 2 90 F	- - - - De pelatería.	-	
4202 19 99 9 90 A	- - - - De las demás materias.	-	
	- Bolsos de mano, incluso con bandolera o sin asas		
4202 21 00	- - Con la superficie exterior de cuero natural, de cuero artificial o		

CODIFICACION	DESIGNACION DE LAS MERCANCIAS	UNIDADES SUPLEMENT.	OBSERVACIONES
	regenerado o de cuero barnizado		
	- - - De cuero natural:		
4202 21 00 1	- - - - Flexibles		
4202 21 00 1 10 J	- - - - - Hechos a mano (152)	UN	CITES
4202 21 00 1 90 B	- - - - - Los demás	UN	CITES
4202 21 00 2	- - - - Rígidos		
4202 21 00 2 10 H	- - - - - Hechos a mano (152)	UN	CITES
4202 21 00 2 90 J	- - - - - Los demás	UN	CITES
4202 21 00 9	- - - Los demás		
4202 21 00 9 10 C	- - - - Hechos a mano (152)	UN	CITES
4202 21 00 9 90 E	- - - - Los demás	UN	CITES
4202 22	- - Con la superficie exterior de hojas de plástico o de materias textiles		
4202 22 10 0 00 J	- - - De hojas de plástico	UN	
4202 22 90 0	- - - De materias textiles		
4202 22 90 0 10 B	- - - - Hechos a mano (152)	UN	
4202 22 90 0 90 D	- - - - Los demás	UN	
4202 29 00 0 00 E	- - Los demás	UN	
	- Artículos de bolsillo o de bolso de mano		
4202 31 00	- - Con la superficie exterior de cuero natural, de cuero artificial o regenerado o de cuero barnizado		
	- - - De cuero natural:		
4202 31 00 1	- - - - Flexibles:		
4202 31 00 1 10 H	- - - - - Hechos a mano (152)	-	CITES
4202 31 00 1 90 J	- - - - - Los demás	-	CITES
4202 31 00 2	- - - - Rígidos		
4202 31 00 2 10 F	- - - - - Hechos a mano (152)	-	CITES
4202 31 00 2 90 H	- - - - - Los demás	-	CITES
4202 31 00 9	- - - Los demás		
4202 31 00 9 10 A	- - - - Hechos a mano (152)	-	CITES
4202 31 00 9 90 C	- - - - Los demás	-	CITES
4202 32	- - Con la superficie exterior de hojas de plástico o de materias textiles		
4202 32 10 0 00 H	- - - De hojas de plástico	-	

CODIFICACION	DESIGNACION DE LAS MERCANCIAS	UNIDADES SUPLEMENT.	OBSERVACIONES
4202 32 90 0	- - - De materias textiles		
4202 32 90 0 10 J	- - - - Hechos a mano (152)	-	
4202 32 90 0 90 B	- - - - Los demás	-	
4202 39 00 0	- - Los demás:		
4202 39 00 0 10 B	- - - Hechos a mano (152)	-	
4202 39 00 0 90 D	- - - Los demás	-	
4202 91	- - Con la superficie exterior de cuero natural, de cuero artificial o regenerado o de cuero barnizado:		
4202 91 10	- - - Sacos de viaje, bolsas de aseo, mochilas y bolsas para artículos de deporte:		
	- - - - De cuero natural:		
4202 91 10 1	- - - - - Flexibles:		
4202 91 10 1 10 C	- - - - - Hechos a mano (152)	-	CITES
4202 91 10 1 90 E	- - - - - Los demás	-	CITES
4202 91 10 2	- - - - Rígidos:		
4202 91 10 2 10 A	- - - - - Hechos a mano (152)	-	CITES
4202 91 10 2 90 C	- - - - - Los demás	-	CITES
4202 91 10 9	- - - Los demás		
4202 91 10 9 10 F	- - - - Hechos a mano (152)	-	CITES
4202 91 10 9 90 H	- - - - Los demás	-	CITES
4202 91 50	- - - Contenedores para instrumentos de música:		
	- - - - De cuero natural:		
4202 91 50 1	- - - - - Flexibles:		
4202 91 50 1 10 D	- - - - - Hechos a mano (152)	-	CITES
4202 91 50 1 90 F	- - - - - Los demás	-	CITES
4202 91 50 2	- - - - Rígidos:		
4202 91 50 2 10 B	- - - - - Hechos a mano (152)	-	CITES
4202 91 50 2 90 D	- - - - - Los demás	-	CITES
4202 91 50 9	- - - Los demás:		
4202 91 50 9 10 G	- - - - Hechos a mano (152)	-	CITES
4202 91 50 9 90 I	- - - - Los demás	-	CITES
4202 91 90	- - - Los demás		

CODIFICACION	DESIGNACION DE LAS MERCANCIAS	UNIDADES SUPLEMENT.	OBSERVACIONES
4202 91 90 1	----- De cuero natural		
	----- Flexibles		
4202 91 90 1 10 F	----- Hechos a mano (152)	-	CITES
4202 91 90 1 90 H	----- Los demás	-	CITES
4202 91 90 2	----- Rígidos.		
4202 91 90 2 10 D	----- Hechos a mano (152)	-	CITES
4202 91 90 2 90 F	----- Los demás	-	CITES
4202 91 90 9	----- Los demás.		
4202 91 90 9 10 I	----- Hechos a mano (152)	-	CITES
4202 91 90 9 90 A	----- Los demás	-	CITES
4202 92	- - Con la superficie exterior de hojas de plástico o de materias textiles		
	- - De hojas de plástico		
4202 92 11 0 00 D	- - - Sacos de viaje, bolsas de aseo, mochilas y bolsas para artículos de deporte	-	
4202 92 15 0 00 J	- - - Continentes para instrumentos de música.	-	
4202 92 19 0 00 F	- - - Los demás.	-	
	- - De materias textiles		
4202 92 91 0	- - - Sacos de viaje, bolsas de aseo, mochilas y bolsas para artículos de deporte		
	- - Hechos a mano (152)	-	
4202 92 91 0 90 H	- - - Los demás	-	
4202 92 95 0	- - - Continentes para instrumentos de música.		
4202 92 95 0 10 B	- - - Hechos a mano (152).	-	
4202 92 95 0 90 D	- - - Los demás	-	
4202 92 99 0	- - - Los demás.		
4202 92 99 0 10 H	- - - Hechos a mano (152).	-	
4202 92 99 0 90 J	- - - Los demás.	-	
4202 99	- - Los demás		
4202 99 10	- - - Para instrumentos de música.		
4202 99 10 1	- - - De cartón o de fibra vulcanizada		
4202 99 10 1 10 E	- - - Hechos a mano (152)	-	
4202 99 10 1 90 G	- - - Los demás	-	

CODIFICACION	DESIGNACION DE LAS MERCANCIAS	UNIDADES SUPLEMENT.	OBSERVACIONES
4202 99 10 2	----- De peletería.		
4202 99 10 2 10 C	----- Hechos a mano (152)	-	
4202 99 10 2 90 E	----- Los demás.	-	
4202 99 10 3	----- De plástico moldeado.		
4202 99 10 3 10 A	----- Hechos a mano (152).	-	
4202 99 10 3 90 C	----- Los demás	-	
4202 99 10 9	----- De las demás materias.		
4202 99 10 9 10 H	----- Hechos a mano (152).	-	
4202 99 10 9 90 J	----- Los demás.	-	
4202 99 90	----- Los demás.		
4202 99 90 1 00 I	----- De cartón o de fibra vulcanizada.	-	
4202 99 90 2 00 G	----- De peletería.	-	
4202 99 90 3 00 E	----- De plástico moldeado	-	
4202 99 90 9 00 B	----- De las demás materias	-	
42.03	PRENDAS Y COMPLEMENTOS DE VESTIR, DE CUERO NATURAL O DE CUERO ARTIFICIAL O REGENERADO:		
4203 10 00 0 00 E	- Prendas.	-	CITES
	- Guantes y manoplas.		
4203 21 00 0 00 B	- Diseñados especialmente para la práctica del deporte.	PA	
4203 29	- Los demás		
4203 29 10 0 00 B	- De protección para cualquier oficio.	PA	
	- Los demás.		
4203 29 91 0 00 D	- Para hombres y niños	PA	CITES
4203 29 99 0 00 F	- Los demás	PA	CITES
4203 30 00 0	- Cintos, cinturones y bandoleras		
4203 30 00 0 10 J	- Hechos a mano (152).	-	CITES
4203 30 00 0 90 B	- Los demás.	-	CITES
4203 40 00 0	- Los demás complementos de vestir.		
4203 40 00 0 10 H	- Hechos a mano (152).	-	CITES
4203 40 00 0 90 J	- Los demás	-	CITES
42.04	ARTICULOS PARA USOS TECNICOS DE CUERO NATURAL O DE CUERO ARTIFICIAL O REGENERADO:		

CODIFICACION	DESIGNACION DE LAS MERCANCIAS	UNIDADES SUPLEMENT.	OBSERVACIONES
4204 00 10 0 00 D	- Correas transportadoras o de transmisión	-	
4204 00 90 0 00 G	- Los demás.	-	
42.05	LAS DEMAS MANUFACTURAS DE CUERO NATURAL O DE CUERO ARTIFICIAL O REGENERADO:		
4205 00 00 0 00 C	- Artículos de botería (botas de vino, odres, corambres, etc.).	-	CITES
4205 00 00 9 00 F	- Los demás.	-	CITES
42.06	MANUFACTURAS DE TRIPA, DE VEJIGAS O DE TENDONES:		
4206 10 00 0 00 B	- Cuerdas de tripa	-	
4206 90 00 0 00 E	- Las demás	-	

N.º	REMISIONES
(152)	La admisión en esta subpartida está reservada a los productos considerados como hechos a mano por las autoridades comunitarias competentes.
(153)	El beneficio de este contingente arancelario comunitario está reservado a los productos acompañados de un certificado de autenticidad emitido por las autoridades comunitarias competentes, en el que se certifica que las mercancías enumeradas son hechas a mano.

CODIFICACION	DESIGNACION DE LAS MERCANCIAS	UNIDADES SUPLEMENT.	OBSERVACIONES
CAPITULO 43			
PELETERIA Y CONFECCIONES DE PELETERIA; PELETERIA ARTIFICIAL O FACTICIA.			
43.01	PELETERIA EN BRUTO (INCLUIDAS LAS CABEZAS, COLAS, PATAS Y TROZOS UTILIZABLES EN PELETERIA), EXCEPTO LAS PIELES EN BRUTO DE LAS PARTIDAS 41.01, 41.02 ó 41.03:		
4301.10.00.0.00.F	- De visón, enteras, incluso sin la cabeza, la cola o las patas.	UN	SANIT; VETER
4301.20.00.0.00.D	- De conejo o de liebre, enteras, incluso sin la cabeza, la cola o las patas	UN	CITES; SANIT; VETER
4301.30.00.0.00.B	- De corderos de astracán, breitschwanz, caracul, persa o similares, de corderos de Indias, de China, de Mongolia o del Tibet, enteras, incluso sin la cabeza, la cola o las patas.	UN	CITES; SANIT; VETER
4301.40.00.0.00.J	- De castor, enteras, incluso sin la cabeza, la cola o las patas	UN	CITES; SANIT; VETER
4301.50.00.0.00.G	- De rata almizclera, enteras, incluso sin la cabeza, la cola o las patas	UN	SANIT; VETER
4301.60.00.0.00.E	- De zorro, enteras, incluso sin la cabeza, la cola o las patas.	UN	SANIT; VETER
4301.70	- De foca o de otaria, enteras, incluso sin la cabeza, la cola o las patas		
4301.70.10.0.00.A	- De crías de foca rayada ("de capa blanca") y con capucha ("de capa azul")	UN	CITES; SANIT; VETER
4301.70.90.0.00.D	- De las demás.	UN	CITES; SANIT; VETER
4301.80	- Las demás pieles, enteras, incluso sin la cabeza, la cola o las patas:		
4301.80.10.0.00.I	- De nutria marina o de coipo	UN	CITES; SANIT; VETER
4301.80.30.0.00.E	- De marmota.	UN	SANIT; VETER
4301.80.50.0.00.J	- De félidos salvajes.	UN	CITES; SANIT; VETER
4301.80.90.0.00.B	- Las demás.	-	CITES; SANIT; VETER
4301.90.00.0.00.I	- Cabezas, colas, patas y trozos utilizables en peletería.	-	CITES; SANIT; VETER
43.02	PELETERIA CURTIDA O ADOBADA (INCLUIDAS LAS CABEZAS, COLAS, PATAS Y TROZOS, DESECHOS Y RECORTES), INCLUSO ENSAMBLADA (SIN OTRAS MATERIAS), EXCEPTO LA DE LA PARTIDA 43.03:		
	- Pieles enteras, incluso sin la cabeza, la cola o las patas, sin ensamblar:		
4302.11.00.0.00.D	- De visón.	UN	
4302.12.00	- De conejo o de liebre:		
4302.12.00.1.00.A	- Sin tañin.	UN	CITES
4302.12.00.2.00.I	- Teñidas.	UN	CITES
4302.13.00.0.00.B	- De corderos de astracán, breitschwanz, caracul, persa o similares, de corderos de Indias, de China, de Mongolia o del Tibet.	UN	CITES
4302.19	- Las demás:		
4302.19.10.0.00.D	- De castor.	UN	CITES

CODIFICACION	DESIGNACION DE LAS MERCANCIAS	UNIDADES SUPLEMENT.	OBSERVACIONES
4302.19.20.0.00.B	- De rata almizclera.	UN	
4302.19.30.0.00.J	- De zorro.	UN	
	- De foca o de otaria:		
4302.19.41.0.00.G	- De crías de foca rayada ("de capa blanca") o de crías de foca de capucha ("de capa azul").	UN	CITES
4302.19.49.0.00.I	- De las demás.	UN	CITES
4302.19.50	- De nutria marina o de coipo:		
4302.19.50.1.00.C	- De nutria marina.	UN	CITES
4302.19.50.2.00.A	- De coipo.	UN	CITES
4302.19.60.0.00.C	- De marmota.	UN	
4302.19.70.0.00.A	- De félidos salvajes	UN	CITES
4302.19.90	- Las demás:		
4302.19.90.1.00.E	- De ovino.	-	CITES
4302.19.90.9.00.H	- Las demás.	-	CITES
4302.20.00.0.00.C	- Cabezas, colas, patas y trozos, desechos y recortes, sin ensamblar.	-	CITES
4302.30	- Pieles enteras, trozos y recortes, ensamblados:		
4302.30.10.0.00.I	- Pieles llamadas "alargadas"	-	CITES
	- Las demás:		
4302.30.21	- De visón:		
4302.30.21.1.00.D	- Pieles enteras o partes de pieles, ensambladas.	UN	
4302.30.21.2.00.B	- Recortes (cabezas, patas, colas, etc.) o desperdicios, ensamblados.	UN	
4302.30.25	- De conejo o de liebre:		
4302.30.25.1.00.J	- Pieles enteras o partes de pieles, ensambladas	UN	CITES
4302.30.25.2.00.H	- Recortes (cabezas, patas, colas, etc.) o desperdicios, ensamblados	UN	CITES
4302.30.31.0.00.D	- De corderos de astracán, breitschwanz, caracul, persa o similares, de corderos de Indias, de China, de Mongolia o del Tibet.	UN	CITES
4302.30.35.0.00.J	- De castor.	UN	CITES
4302.30.41	- De rata almizclera:		
4302.30.41.1.00.J	- Pieles enteras o partes de pieles, ensambladas.	UN	
4302.30.41.2.00.H	- Recortes (cabezas, patas, colas, etc.) o desperdicios, ensamblados	UN	
4302.30.45	- De zorro:		
4302.30.45.1.00.F	- Pieles enteras o partes de pieles, ensambladas.	UN	
4302.30.45.2.00.D	- Recortes (cabezas, patas, colas, etc.) o desperdicios, ensamblados.	UN	

CODIFICACION	DESIGNACION DE LAS MERCANCIAS	UNIDADES SUPLEMENT	OBSERVACIONES
4302 30 51 0 00 I	- - - De foca o de otaria - - - - De crías de foca rayada ("de capa blanca") o de crías de foca de capucha ("de capa azul")	UN	CITES
4302 30 55 0 00 E	- - - - De las demás	UN	CITES
4302 30 61	- - - De nutria marina o de coipo		
4302 30 61 1 00 E	- - - - Pieles enteras o partes de pieles, ensambladas	UN	CITES
4302 30 61 2 00 C	- - - - Recortes (cabezas, patas, colas, etc.) o desperdicios, ensamblados	UN	CITES
4302 30 65	- - - De marmota		
4302 30 65 1 00 A	- - - - Pieles enteras o partes de pieles, ensambladas	UN	
4302 30 65 2 00 I	- - - - Recortes (cabezas, patas, colas, etc.) o desperdicios, ensamblados	UN	
4302 30 71	- - - De felinos salvajes		
4302 30 71 1 00 C	- - - - Pieles enteras o partes de pieles ensambladas	UN	CITES
4302 30 71 2 00 A	- - - - Recortes (cabezas, patas, colas, etc.) o desperdicios, ensamblados	UN	CITES
4302 30 75	- - - De los demás:		
4302 30 75 1 00 I	- - - - Pieles enteras o partes de pieles, ensambladas	-	CITES
4302 30 75 2 00 G	- - - - Recortes (cabezas, patas, colas, etc.) o desperdicios, ensamblados	-	CITES
43 03	PRENDAS, COMPLEMENTOS DE VESTIR Y DEMAS ARTICULOS DE PELETERIA:		
4303 10	- Prendas y complementos de vestir		
4303 10 10 0	- - De peletería de crías de foca rayada ("de capa blanca") o de crías de foca de capucha ("de capa azul")		
4303 10 10 0 10 A	- - - Guantes	-	CITES
4303 10 10 0 90 C	- - - Los demás	-	CITES
4303 10 90	- - Los demás		
4303 10 90 1	- - - Totalmente terminados		
4303 10 90 1 10 B	- - - - Guantes	-	CITES
4303 10 90 1 90 D	- - - - Los demás	-	CITES
4303 10 90 9	- - - Los demás		
4303 10 90 9 10 E	- - - - Guantes	-	CITES
4303 10 90 9 90 G	- - - - Los demás	-	CITES
4303 90 00	- Los demás		
4303 90 00 1 00 E	- - Artículos para usos técnicos	-	CITES
	- - Los demás		

CODIFICACION	DESIGNACION DE LAS MERCANCIAS	UNIDADES SUPLEMENT	OBSERVACIONES
4303 90 00 2 00 C	- - - Totalmente terminados	-	CITES
4303 90 00 9 00 H	- - - Los demás	-	CITES
43 04	PELETERIA ARTIFICIAL O FACTICIA Y ARTICULOS DE PELETERIA ARTIFICIAL O FACTICIA:		
4304 00 00 1 00 C	- Sin confeccionar (en napas, piezas, tiras, etc.)	-	
4304 00 00 9 00 F	- Los demás	-	

CODIFICACION	DESIGNACION DE LAS MERCANCIAS	UNIDADES SUPLEMENT	OBSERVACIONES
CAPITULO 44 MADERA, CARBON VEGETAL Y MANUFACTURAS DE MADERA.			
44.01	LEÑA; MADERA EN PLAQUITAS O PARTICULAS; ASERRIN, DESPERDICIOS Y DESECHOS, DE MADERA, INCLUIDO AGLOMERADOS EN BOLAS, BRIQUETAS, LEÑOS O FORMAS SIMILARES:		
4401.13.00.0.00.E	- Leña.	-	FIT
4401.21.00.0.00.B	- Madera en plaquitas o en particulas:		
4401.22.00.0.00.A	- - De coníferas.	-	FIT
4401.30	- - Distinta de la de coníferas.	-	
4401.30.10	- Aserrín, desperdicios y desechos, de madera, incluso aglomerados en bolas, briquetas, leños o formas similares.		
4401.30.10	- - Aserrín de madera, incluso aglomerado en briquetas:		
4401.30.10.1.00.G	- - - Aglomerado.	-	FIT
4401.30.10.9.00.J	- - - Los demás.	-	FIT
4401.30.90	- - Los demás:		
4401.30.90.1.00.J	- - - Aglomerados.	-	FITIN
4401.30.90.9.00.C	- - - Los demás.	-	FITIN
44.02	CARBON VEGETAL (INCLUIDO EL DE CASCARAS O DE HUESOS DE FRUTAS), AUNQUE ESTE AGLOMERADO.		
4402.00.00.0.00.F		-	SOVEX
44.03	MADERA EN BRUTO, INCLUIDO DESCORTEZADA, DESALBURADA O ESCUADRADA:		
4403.10	- Tratada con pintura, creosota u otros agentes de conservación:		
4403.10.10.0.00.A	- - Postes de coníferas de longitud entre 8 y 18 m ambos inclusive y con una circunferencia, en el extremo grueso, entre 45 cm exclusiva y 90 cm inclusive, inyectados o impregnados de otro modo, en cualquier grado.	M3	CITES
4403.10.91.0.00.C	- - Las demás:		
4403.10.91.0.00.C	- - - De coníferas.	M3	CITES
4403.10.99.0.00.E	- - - Las demás.	M3	CITES
4403.20.00	- Las demás, de coníferas:		
4403.20.00.1.00.I	- - En bruto, incluso descortezada o desalburada.	M3	CITES; FIT
4403.20.00.2.00.G	- - Escuadrada.	M3	CITES; FIT
4403.31.00	- Las demás, de las maderas tropicales enumeradas a continuación:		
4403.31.00.1.00.F	- - Dark red meranti, light red meranti y meranti bakau.		
4403.31.00.1.00.F	- - - En bruto, incluso descortezada o desalburada.	M3	CITES; FIT
4403.31.00.2.00.D	- - - Escuadrada.	M3	CITES; FIT

CODIFICACION	DESIGNACION DE LAS MERCANCIAS	UNIDADES SUPLEMENT	OBSERVACIONES
4403.32.00	- - White lauan, white meranti, white seraya, yellow meranti y alan:		
4403.32.00.1.00.E	- - - En bruto, incluso descortezada o desalburada.	M3	CITES; FIT
4403.32.00.2.00.C	- - - Escuadrada.	M3	CITES; FIT
4403.33.00	- - Keruing, ramin, kapur, teca, jongkong, merbau, jelutong y kempas:		
4403.33.00.1.00.D	- - - En bruto, incluso descortezada o desalburada.	M3	CITES; FIT
4403.33.00.2.00.B	- - - Escuadrada.	M3	CITES; FIT
4403.34	- - Okumé, obeche, sapelli, sipo, caoba africana, makoré e iroko:		
4403.34.10	- - - Okumé:		
4403.34.10.1.00.A	- - - - En bruto, incluso descortezada o desalburada.	M3	CITES; FIT
4403.34.10.2.00.I	- - - - Escuadrada.	M3	CITES; FIT
4403.34.30	- - - Obeche:		
4403.34.30.1.00.G	- - - - En bruto, incluso descortezada o desalburada.	M3	CITES; FIT
4403.34.30.2.00.E	- - - - Escuadrada.	M3	CITES; FIT
4403.34.50	- - - Sipo:		
4403.34.50.1.00.B	- - - - En bruto, incluso descortezada o desalburada.	M3	CITES; FIT
4403.34.50.2.00.J	- - - - Escuadrada.	M3	CITES; FIT
4403.34.70	- - - Makoré:		
4403.34.70.1.00.H	- - - - En bruto, incluso descortezada o desalburada.	M3	CITES; FIT
4403.34.70.2.00.F	- - - - Escuadrada.	M3	CITES; FIT
4403.34.90	- - - Las demás:		
4403.34.90.1.00.D	- - - - En bruto, incluso descortezada o desalburada.	M3	CITES; FIT
4403.34.90.2.00.B	- - - - Escuadrada.	M3	CITES; FIT
4403.35	- - Tiama, mansonia, limba, dibetou, limba y azobé:		
4403.35.10	- - - Limba:		
4403.35.10.1.00.J	- - - - En bruto, incluso descortezada o desalburada.	M3	CITES; FIT
4403.35.10.2.00.H	- - - - Escuadrada.	M3	CITES; FIT
4403.35.90	- - - Las demás:		
4403.35.90.1.00.C	- - - - En bruto, incluso descortezada o desalburada.	M3	CITES; FIT
4403.35.90.2.00.A	- - - - Escuadrada.	M3	CITES; FIT
4403.91.00	- Las demás: - - De roble (Quercus spp.):		

CODIFICACION	DESIGNACION DE LAS MERCANCIAS	UNIDADES SUPLEMENT.	OBSERVACIONES
4403 91 00 1 00 C	- - - En bruto, incluso descortezada o desalburada	M3	CITES, FIT
4403 91 00 2 00 A	- - - Escuadrada	M3	CITES, FIT
4403 92 00	- - De haya (Fagus spp.)		
4403 92 00 1 00 B	- - - En bruto, incluso descortezada o desalburada	M3	CITES, FIT
4403 92 00 2 00 J	- - - Escuadrada	M3	CITES, FIT
4403 99	- - Las demás		
4403 99 10	- - - De álamo		
4403 99 10 1 00 C	- - - - En bruto, incluso descortezada o desalburada	M3	CITES, FIT
4403 99 10 2 00 A	- - - - Escuadrada	M3	CITES, FIT
4403 99 90	- - - Las demás		
4403 99 90 1 00 F	- - - - En bruto, incluso descortezada o desalburada	M3	CITES, FIT
4403 99 90 2 00 D	- - - - Escuadrada	M3	CITES, FIT
44.04	PLEJES DE MADERA; RODRIGONES HENDIDOS; ESTACAS Y ESTAQUILLAS DE MADERA, APUNTADAS, SIN ASERRAR LONGITUDINALMENTE; MADERA SIMPLEMENTE DESBASTADA O REDONDEADA, PERO SIN TORNEAR, CURVAR NI TRABAJAR DE OTRO MODO, PARA BASTONES, PARAGUAS, MANGOS DE HERRAMIENTAS O SIMILARES; MADERA EN TABLILLAS, LAMINAS, CINTAS O SIMILARES:		
4404 10 00	- De madera de coníferas:		
4404 10 00 1 00 J	- - Simplemente desbastada o redondeada pero sin tornear curvas ni trabajar	-	FIT
4404 10 00 9 00 C	- - Las demás	-	FIT
4404 20 00	- De madera distinta de la de coníferas:		
4404 20 00 1 00 H	- - Simplemente desbastada o redondeada pero sin tornear curvas ni trabajar	-	FIT
4404 20 00 9 00 A	- - Las demás	-	FIT
44.05	LANA (VIRUTA) DE MADERA; HARINA DE MADERA:		
4405 00 00 0 00 C		-	
44.06	TRAVIESAS DE MADERA PARA VIAS FERREAS O SIMILARES:		
4406 10 00 0 00 J	- Sin impregnar	M3	FIT
4406 90 00 0 00 C	- Las demás	M3	FIT
44.07	MADERA ASERRADA O DESBASTADA LONGITUDINALMENTE, CORTADA O DESEMBOLADA, INCLUIDO CEPILLADA, LIJADA O UNIDA POR ENTALLADURAS MÚLTIPLES, DE ESPESOR SUPERIOR A 6 mm:		
4407 10	- De coníferas:		
4407 10 10 0 00 G	- - Unida por entalladuras múltiples, incluso cepillada o lijada	-	FIT

CODIFICACION	DESIGNACION DE LAS MERCANCIAS	UNIDADES SUPLEMENT.	OBSERVACIONES
	- - Las demás:		
4407 10 30 0 00 C	- - - Cepillada	-	FIT
4407 10 50 0 00 H	- - - Lijada	-	FIT
	- - - Las demás:		
4407 10 71 0 00 C	- - - - Tablillas para la fabricación de lápices (1)	M3	FIT
4407 10 79 0 00 E	- - - - Madera de longitud no superior a 125 cm y de espesor inferior a 12,5 mm	M3	FIT
	- - - - Las demás:		
4407 10 91	- - - - - De picea de la especie Picea abies Karst. o de abeto pectinato (abeto plateado, abeto blanco) (Abies alba Mill):		
4407 10 91 1 00 G	- - - - - Desenrolladas	M3	FIT
	- - - - - Las demás:		
4407 10 91 2 00 E	- - - - - De espesor inferior o igual a 30 mm	M3	FIT
4407 10 91 3 00 C	- - - - - De espesor superior a 30 mm	M3	FIT
4407 10 93	- - - - - De pino de la especie Pinus sylvestris L.		
4407 10 93 1 00 E	- - - - - Desenrolladas	M3	FIT
	- - - - - Las demás:		
4407 10 93 2 00 C	- - - - - De espesor inferior o igual a 30 mm	M3	FIT
4407 10 93 3 00 A	- - - - - De espesor superior a 30 mm	M3	FIT
4407 10 99	- - - - - Las demás:		
4407 10 99 1 00 I	- - - - - Desenrolladas	M3	FIT
	- - - - - Las demás:		
4407 10 99 2 00 G	- - - - - De espesor inferior o igual a 30 mm	M3	FIT
4407 10 99 3 00 E	- - - - - De espesor superior a 30 mm	M3	FIT
	- De las maderas tropicales enumeradas a continuación:		
4407 21	- - Dark red meranti, light red meranti, meranti bakau, white lauan, white meranti, white seraya, yellow meranti, alan, keruing, rambe, kapur, teca, jangkong, merbau, jelutong y kempas		
4407 21 10 0 00 D	- - - Unida por entalladuras múltiples, incluso cepillada o lijada	-	FIT
	- - - Las demás:		
	- - - - Cepillada		
4407 21 31 0 00 I	- - - - - Tablas y frisos para parques, sin ensamblar	M2	FIT, SOV
4407 21 39 0 00 A	- - - - - Las demás	-	FIT
4407 21 50 0 00 E	- - - - - Lijada	-	FIT

CODIFICACION	DESIGNACION DE LAS MERCANCIAS	UNIDADES SUPLEMENT	OBSERVACIONES
4407.21.90	- - - - Las demás:		
4407.21.90.1.00.E	- - - - - Desenrolladas	M3	FIT
4407.21.90.9.00.H	- - - - - Las demás:	M3	FIT
4407.22	- - Okumé, obeche, sapelli, sipo, caoba africana, makoré, iroko, tiamá, mansonia, ilomba, dibetou, timba y azobé:		
4407.22.10.0.00.C	- - - Unida por entalladuras múltiples, incluso cepillada o lijada.		FIT
	- - - Las demás:		
	- - - - Cepillada:		
4407.22.31.0.00.H	- - - - - Tablas o frisos para parques, sin ensamblar.	M2	FIT; SOV
4407.22.39.0.00.J	- - - - - Las demás:	-	FIT
4407.22.50.0.00.D	- - - - - Lijada.	-	FIT
4407.22.90	- - - Las demás:		
4407.22.90.1.00.D	- - - - - Desenrolladas.	M3	FIT
4407.22.90.9.00.G	- - - - - Las demás:	M3	FIT
4407.23	- - Baboon, caoba americana (Swietenia spp.), imbuva y balsa:		
4407.23.10.0.00.B	- - - Unida por entalladuras múltiples, incluso cepillada o lijada.	-	FIT
	- - - Las demás:		
	- - - - Cepillada:	-	FIT
4407.23.30.0.00.H	- - - - - Lijada.	-	FIT
4407.23.50.0.00.C	- - - - - Las demás:		
4407.23.90	- - - - - Las demás:		
4407.23.90.1.00.C	- - - - - Desenrolladas.	M3	FIT
4407.23.90.9.00.F	- - - - - Las demás:	M3	FIT
	- Las demás:		
4407.91	- - De roble (Quercus spp.):		
4407.91.10.0.00.I	- - - Unida por entalladuras múltiples, incluso cepillada o lijada.	-	FIT
	- - - Las demás:		
	- - - - Cepillada:		
4407.91.31.0.00.D	- - - - - Tablas y frisos para parques, sin ensamblar.	M2	FIT; SOV
4407.91.39.0.00.F	- - - - - Las demás:	-	FIT
4407.91.50.0.00.J	- - - - - Lijada.	-	FIT
4407.91.90	- - - Las demás:		
4407.91.90.1.00.J	- - - - - Tablillas de longitud inferior o igual a 1.500 mm y espesor igual	M3	FIT

CODIFICACION	DESIGNACION DE LAS MERCANCIAS	UNIDADES SUPLEMENT	OBSERVACIONES
	o inferior a 45 mm.		
	- - - - - Las demás:		
4407.91.90.2.00.H	- - - - - Desenrolladas.	M3	FIT
	- - - - - Las demás:		
4407.91.90.3.00.F	- - - - - De espesor inferior o igual a 30 mm.	M3	FIT
4407.91.90.4.00.D	- - - - - De espesor superior a 30 mm.	M3	FIT
4407.92	- - De haya (Fagus spp.):		
4407.92.10.0.00.H	- - - Unida por entalladuras múltiples, incluso cepillada o lijada.	-	FIT
	- - - Las demás:		
	- - - - Cepillada:	-	FIT; SOV
4407.92.50.0.00.I	- - - - - Lijada.	-	FIT
4407.92.90	- - - Las demás:		
4407.92.90.1.00.I	- - - - - Desenrolladas.	M3	FIT
	- - - Las demás:		
4407.92.90.2.00.G	- - - - - De espesor inferior o igual a 30 mm.	M3	FIT
4407.92.90.3.00.E	- - - - - De espesor superior a 30 mm.	M3	FIT
4407.99	- - Las demás:		
	- - - Unidas por entalladuras múltiples, incluso cepillada o lijada.		
4407.99.11.0.00.J	- - - De palisandro del Brasil o palo rosa.	-	FIT
4407.99.19.0.00.B	- - - Las demás:	-	FIT
	- - - Las demás:		
	- - - - Cepillada:		
4407.99.31.0.00.F	- - - De palisandro de Brasil o palo rosa.	-	FIT; SOV
4407.99.39.0.00.H	- - - Las demás:	-	FIT; SOV
	- - - Lijada:		
4407.99.51.0.00.A	- - - De palisandro del Brasil o palo rosa.	-	FIT
4407.99.59.0.00.C	- - - Las demás:	-	FIT
	- - - Las demás:		
	- - - De siamo.		
4407.99.91.1.00.A	- - - - - Tablillas para la fabricación de lápices (1).	M3	FIT
	- - - Las demás:		
4407.99.91.2.00.I	- - - - - Desenrolladas	M3	FIT

CODIFICACION	DESIGNACION DE LAS MERCANCIAS	UNIDADES SUPLEMENT.	OBSERVACIONES
	----- Las demás.		
4407.99.91.3.00.G	----- De espesor inferior o igual a 30 mm	M3	FIT
4407.99.91.4.00.E	----- De espesor superior a 30 mm	M3	FIT
4407.99.93	----- De nogal		
4407.99.93.1.00.I	----- Tablillas para la fabricación de lápices (1)	M3	FIT
	----- Las demás:		
4407.99.93.2.00.G	----- Desenrolladas	M3	FIT
	----- Las demás		
4407.99.93.3.00.E	----- De espesor inferior o igual a 30 mm	M3	FIT
4407.99.93.4.00.C	----- De espesor superior a 30 mm	M3	FIT
4407.99.99	----- Las demás.		
4407.99.99.1.00.C	----- Tablillas para la fabricación de lápices (1)	M3	FIT
4407.99.99.2.00.A	----- Tablillas de castaño de longitud inferior o igual a 1 500 mm y espesor inferior o igual a 45 mm.	M3	FIT
	----- Las demás:		
4407.99.99.3.00.I	----- Tropicales	M3	FIT
4407.99.99.6.00.B	----- No tropicales.	M3	FIT
	----- Las demás:		
4407.99.99.7.00.J	----- Tropicales.	M3	FIT
4407.99.99.9.00.F	----- No tropicales	M3	FIT
44.08	HOJAS PARA CHAPADO Y CONTRACHAPADO (INCLUSO UNIDAS) Y DEMAS MADERAS ASERRADAS LONGITUDINALMENTE, CORTADAS O DESEMBOLLADAS, INCLUSO CEPILLADAS, LIJADAS O UNIDAS POR ENTALLADURAS MÚLTIPLES, DE ESPESOR INFERIOR O IGUAL A 6 mm:		
4408.10	- De coníferas.		
4408.10.10.0.00.F	- Unidas por entalladuras múltiples, incluso cepilladas o lijadas	-	
	- Las demás		
4408.10.30.0.00.B	- Cepilladas	-	
4408.10.50.0.00.G	- Lijadas.	-	
	- Las demás:		
4408.10.91.0.00.H	- Tablillas para la fabricación de lápices (1)	-	

CODIFICACION	DESIGNACION DE LAS MERCANCIAS	UNIDADES SUPLEMENT.	OBSERVACIONES
	----- Las demás.		
4408.10.93.0.00.F	----- De espesor no superior a 1 mm.	M3	
4408.10.99.0.00.J	----- De espesor superior a 1 mm	M3	
4408.20	- De las maderas tropicales enumeradas a continuación: dark red meranti, light red meranti, white lauau, sipo, limba, okume, obeche, caoba africana, sapelli, baboon, caoba americana (swietenia spp.), palisandro del Brasil y palo rosa.		
4408.20.10.0.00.D	- Unidas por entalladuras múltiples, incluso cepilladas o lijadas	-	
	- Las demás		
4408.20.30.0.00.J	- Cepilladas	-	
4408.20.50.0.00.E	- Lijadas	-	
	- Las demás:		
4408.20.91.0.00.F	- De espesor no superior a 1 mm	M3	
4408.20.99.0.00.H	- De espesor superior a 1 mm	M3	
4408.90	- Las demás:		
4408.90.10.0.00.I	- Unidas por entalladuras múltiples, incluso cepilladas o lijadas	-	
	- Las demás		
4408.90.30.0.00.E	- Cepilladas	-	SOV
4408.90.50.0.00.J	- Lijadas.	-	
	- Las demás		
4408.90.91.0.00.A	- Tablillas para la fabricación de lápices (1)	-	
	- Las demás:		
4408.90.93	- De un espesor no superior a 1 mm:		
4408.90.93.1.00.G	- No tropicales	M3	
4408.90.93.5.00.H	- Tropicales.	M3	
4408.90.99	- De un espesor superior a 1 mm:		
	- No tropicales:		
4408.90.99.1.00.A	- Tablillas de cedro con dimensiones máximas de 300 por 100 por 5 mm.	M3	
4408.90.99.5.00.B	- Las demás, no tropicales	M3	
4408.90.99.9.00.D	- Tropicales.	M3	
44.09	MADERA (INCLUIDAS LAS TABLILLAS Y FRISOS PARA PARQUES, SIN ENSAMBLAR) PERFILADA LONGITUDINALMENTE (CON LENGUETAS, RAMURAS, REBAJES, ACANALADOS, BISELADOS, CON JUNTAS EN V, MOLDURADOS, REDONDEADOS O SIMILARES) EN UNA O VARIAS CARAS O CANTOS, INCLUSO CEPILLADA, LIJADA O UNIDA POR ENTALLADURAS		

CODIFICACION	DESIGNACION DE LAS MERCANCIAS	UNIDADES SUPLEMENT	OBSERVACIONES
	MÚLTIPLES:		
4409 10	- De coníferas:		
4409 10.10.0.00.E	- - Varillas y molduras de madera, para muebles, cuadros, decorados interiores, conducciones eléctricas y similares	-	
4409 10.90	- - Las demás:		
4409 10.90.1.00.F	- - - Sin cepillar, lijar o unir por entalladuras múltiples	-	
	- - - Las demás:		
4409 10.90.2.00.D	- - - - Tablillas y frisos para parques, sin ensamblar, y tablillas similares.	-	SOV
	- - - - Las demás:		
4409 10.90.9.00.I	- - - - - Las demás:	-	
4409 20	- Distinta de la de coníferas:		
4409 20.10.0.00.C	- - Varillas y molduras de madera para muebles, cuadros, decorados interiores, conducciones eléctricas y similares	-	
	- - Las demás:		
4409 20.91.0.00.G	- - - Tablillas y frisos para parques, sin ensamblar	M2	SOV
	- - - Las demás:		
4409 20.99.1.00.E	- - - - Sin cepillar, lijar o unir por entalladuras múltiples	-	
	- - - - Las demás:		
4409 20.99.9.00.H	- - - - - Las demás:	-	
44.10	TABLEROS DE PARTICULAS Y TABLEROS SIMILARES DE MADERA O DE OTRAS MATERIAS LEÑOSAS, INCLUSO AGLOMERADOS CON RESINA U OTROS AGLUTINANTES ORGANICOS:		
4410 10	- De madera:		
4410 10.10.0.00.B	- - En bruto o simplemente lijados	M3	SOVIN
4410 10.30.0.00.H	- - Revestidos con placas o con hojas decorativas estratificadas obtenidas por presión elevada	M3	SOVIN
4410 10.50.0.00.C	- - Revestidos con papel impregnado de melamina	M3	SOVIN
4410 10.90.0.00.E	- - Los demás:	M3	SOVIN
4410.90	- De otras materias leñosas:		
4410.90.10.0.00.E	- - Constituidas por desperdicios leñosos del lino	M3	SOVIN
4410.90.90.0.00.H	- - Los demás:	M3	SOVIN
44.11	TABLEROS DE FIBRA DE MADERA U OTRAS MATERIAS LEÑOSAS, INCLUSO AGLOMERADOS CON RESINAS U OTROS AGLUTINANTES ORGANICOS:		
	- Tableros de fibra con una masa volúmica superior a 0,8 g/cm3:		
4411.11.00.0.00.B	- - Sin trabajo mecánico ni recubrimiento de superficie	M2	SOVIN
4411.19.00.0.00.D	- - Los demás:	M2	SOVIN

CODIFICACION	DESIGNACION DE LAS MERCANCIAS	UNIDADES SUPLEMENT	OBSERVACIONES
	- Tableros de fibra con una masa volúmica superior a 0,5 g/cm3 pero inferior o igual a 0,8 g/cm3:		
4411 21.00.0.00.J	- - Sin trabajo mecánico ni recubrimiento de superficie	M2	SOVIN
4411.29.00.0.00.B	- - Los demás:	M2	SOVIN
	- Tableros de fibra con una masa volúmica superior a 0,35 g/cm3 pero inferior o igual a 0,5 g/cm3:		
4411 31.00.0.00.H	- - Sin trabajo mecánico ni recubrimiento de superficie.	M2	SOVIN
4411 39.00.0.00.J	- - Los demás:	M2	SOVIN
	- Los demás:		
4411.91.00.0.00.E	- - Sin trabajo mecánico ni recubrimiento de superficie.	M2	SOVIN
4411.99.00.0.00.G	- - Los demás:	M2	SOVIN
44.12	MADERA CONTRACHAPADA, MADERA CHAPADA Y MADERA ESTRATIFICADA SIMILAR:		
	- Madera contrachapada constituida exclusivamente por hojas de madera de espesor unitario inferior o igual a 8 mm.		
4412.11.00.0.00.A	- - Que tengan por lo menos una hoja externa de las maderas tropicales siguientes: dark red meranti, light red meranti, white lauan, sipo, limba, okume, obeche, caoba africana, sapelli, bapen, caoba americana (swietenia spp.), palisandro del Brasil o palo rosa	M3	SOVIN
4412 12.00.0.00.J	- - Las demás, con una hoja externa, por lo menos, de madera distinta de la de coníferas:	M3	SOVIN
	- - Las demás:		
4412.19.00.0.10.B	- - - Madera contrachapada de coníferas, sin añadir otras materias: de espesor superior a 8,5 mm, cuyas caras sean de bruto de desmenujado o lijadas y de un espesor superior a 18,5 mm	M3	SOVIN
	- - - Las demás:		
4412.19.00.0.90.0	- - - - Las demás:	M3	SOVIN
	- Las demás, con una hoja externa, por lo menos, de madera distinta de la de coníferas:		
4412.21.00.0.00.I	- - Con un tablero de partículas, por lo menos	M3	SOVIN
4412.29	- - Las demás:		
4412 29.10.0.00.I	- - - De paneles, tablillas o láminas	M3	SOVIN
4412.29.90.0.00.B	- - - Las demás:	M3	SOVIN
	- Las demás:		
4412 91.00.0.00.0	- - Con un tablero de partículas, por lo menos.	M3	SOVIN
4412.99	- - Las demás:		
4412.99.10.0.00.0	- - - De paneles, tablillas o láminas.	M3	SOVIN
4412 99.90.0	- - - Las demás:		

CODIFICACION	DESIGNACION DE LAS MERCANCIAS	UNIDADES SUPLEMENT	OBSERVACIONES
4412 99 90 0 10 F	- - - - Madera contrachapada de coníferas, sin añadir otras materias de espesor superior a 8,5 mm, cuyas caras sean de bruto de desenrollado o lijadas y de un espesor superior a 18,5 mm	M3	SOVIN
4412 99 90 0 90 H	- - - - Las demás	M3	SOVIN
44.13	MADERA DENSIFICADA EN BLOQUES, PLANCHAS, TABLAS O PERFILES.	-	SOVIN
4413 00 00 0 00 C			
44.14	MARCOS DE MADERA PARA CUADROS, FOTOGRAFÍAS, ESPEJOS Y OBJETOS SIMILARES:		
4414 00 10 0 00 J	- De las maderas tropicales definidas en la nota complementaria 2 del capítulo.	-	CITES
4414 00 90 0 00 G	- De las demás maderas	-	CITES
44.15	CAJAS, CAJITAS, JAULAS, TAMBORES Y ENVASES SIMILARES, DE MADERA; TAMBORES (CARRETES) PARA CABLES, DE MADERA; PALETAS, PALETAS-CAJA Y OTRAS PLATAFORMAS PARA CARGA, DE MADERA:		
4415 10	- Cajas, cajitas, jaulas, tambores y envases similares, tambores (carretes) para cables		
4415 10 10 0 00 G	- Cajas, cajitas, jaulas, tambores (cilindros) y envases similares	-	FITIN
4415 10 90 0 00 J	- Tambores (carretes) para cable.	-	FITIN
4415 20	- Paletas, paletas caja y otras plataformas para carga		
4415 20 10 0 00 E	- Paletas.	-	FITIN
4415 20 90 0 00 H	- Las demás	-	FITIN
44.16	BARRILES, CUBAS, TINAS Y DEMAS MANUFACTURAS DE TONELERIA Y SUS PARTES, DE MADERA, INCLUIDAS LAS DUELAS:		
4416 00 10	- Duelas, incluso aserradas por las dos caras principales, pero sin trabajar de otro modo:		
4416 00 10 1 00 F	- De roble.	-	FITIN
4416 00 10 9 00 I	- Las demás.	-	FITIN
4416 00 90 0	- Los demás.	-	
4416 00 90 0 10 J	- Barriles y cubas utilizadas, de roble ensamblados o no, sus dueelas y fondos	-	FITIN
4416 00 90 0 90 B	- Los demás	-	FITIN
44.17	HERRAMIENTAS, MONTURAS Y MANGOS DE HERRAMIENTAS, MONTURAS DE CEPILLOS, MANGOS DE ESCOBAS O DE BROCHAS, DE MADERA; HORMAS, ENSANCHADORES Y TENSORES PARA EL CALZADO, DE MADERA:		
4417 00 10 0 00 G	- Mangos de artículos de cuchillería y de cubiertos de mesa, monturas de cepillos.	-	

CODIFICACION	DESIGNACION DE LAS MERCANCIAS	UNIDADES SUPLEMENT	OBSERVACIONES
4417 00 90 0 00 J	- Los demás.	-	
44.18	OBRAS Y PIEZAS DE CARPINTERIA PARA CONSTRUCCIONES, INCLUIDOS LOS TABLEROS CELULARES, LOS TABLEROS PARA PARQUES, LAS TEJAS Y LA RIPIA, DE MADERA:		
4418 10 00 0 00 F	- Ventanas, balcones y sus marcos.	-	
4418 20 00 0	- Puertas y sus marcos, y umbrales:		
4418 20 10 0 00 B	- De las maderas tropicales definidas en la nota complementaria 2 del capítulo.	-	
4418 20 90 0 00 E	- De las demás maderas	-	
4418 30	- Tableros para parques		
4418 30 10 0 00 J	- Para parque mosaico	M2	SOV
4418 30 90 0 00 C	- Los demás	M2	
4418 40 00 0 00 J	- Encofrados para hormigón		
4418 50 00 0	- Tejas y ripias.		
4418 50 00 0 10 F	- Para tejados o fachadas, de madera de coníferas	-	
4418 50 00 0 90 H	- Los demás	-	
4418 90 00 0 00 I	- Los demás	-	SOVIN
44.19	ARTICULOS DE MESA O DE COCINA, DE MADERA:		
4419 00 10 0 00 E	- De las maderas tropicales definidas en la nota complementaria 2 del capítulo.	-	
4419 00 90	- De las demás maderas		
4419 00 90 0 10 G	- Hechos a mano (152)	-	
4419 00 90 0 90 I	- Los demás	-	
44.20	MARQUETERIA Y TARACEA; COFRES, CAJAS Y ESTUCHES PARA JOYERIA U ORFEBRERIA Y MANUFACTURAS SIMILARES, DE MADERA; ESTATUILLAS Y DEMAS OBJETOS DE ADORN, DE MADERA; ARTICULOS DE MOBILIARIO, DE MADERA, NO COMPRENDIDOS EN EL CAPITULO 94:		
4420 10	- Estatuillas y demás objetos de adorno, de madera		
4420 10 11	- De las maderas tropicales definidas en la nota complementaria 2 del capítulo.		
4420 10 11 0 10 H	- Hechos a mano (152)	-	CITES
4420 10 11 0 90 J	- Los demás	-	CITES
4420 10 19	- De las demás maderas		
4420 10 19 0 10 J	- Hechos a mano (152)	-	CITES
4420 10 19 0 90 B	- Los demás	-	CITES

CODIFICACION	DESIGNACION DE LAS MERCANCIAS	UNIDADES SUPLEMENT.	OBSERVACIONES
4420.90	- Los demás:		
	- - Marquetería y taracea.		
4420.90.11.0.00.B	- - - De las maderas tropicales definidas en la nota complementaria 2 del capítulo.	-	SOVIN. CITES
4420.90.19.0.00.D	- - - De las demás maderas	-	SOVIN. CITES
	- - Los demás:		
4420.90.91	- - - De las maderas tropicales definidas en la nota complementaria 2 del capítulo		
4420.90.91.0.10.D	- - - - Hechos a mano (152).	-	CITES
4420.90.91.0.80.F	- - - - Los demás.	-	CITES
4420.90.99	- - - De las demás maderas:		
4420.90.99.0.10.F	- - - - Hechos a mano (152).	-	CITES
4420.90.99.0.90.H	- - - - Los demás.	-	CITES
44.21	LAS DEMAS MANUFACTURAS DE MADERA:		
4421.10.00.0.00.A	- Perchas para prendas de vestir.	UN	
4421.90	- Las demás:		
4421.90.10.0.00.B	- - Canillas, carretes, bobinas para hilados y tejidos y para hilo de coser, y artículos similares, de madera torneada.	-	
4421.90.30.0.00.H	- - Rodillos para persianas, incluso con muelles.	-	
4421.90.50.0.00.C	- - Madera preparada para cerillas; clavos de madera para el calzado	-	
	- - Las demás:		
4421.90.91.0.00.D	- - - De tableros de fibras.	-	
4421.90.99	- - - Las demás:		
4421.90.99.1.00.D	- - - - Adoquines.	-	
4421.90.99.2.00.B	- - - - Varillajes para abanicos	-	
4421.90.99.9.00.G	- - - - Las demás.	-	

N.º	REMISIONES
(J)	La inclusión en esta subpartida se subordinará a las condiciones previstas en las disposiciones comunitarias dictadas en la materia.
(58)	Excepto los productos originarios de Yugoslavia
(152)	La administración en esta subpartida está reservada a los productos considerados como hechos a mano por las autoridades comunitarias competentes.
(153)	El beneficio de este contingente arancelario comunitario está reservado a los productos acompañados de un certificado de autenticidad emitido por las autoridades comunitarias competentes, en el que se certifique que las mercancías enumeradas son hechas a mano.

CODIFICACION	DESIGNACION DE LAS MERCANCIAS	UNIDADES SUPLEMENT.	OBSERVACIONES
CAPITULO 45			
CORCHO Y SUS MANUFACTURAS			
45.01	CORCHO NATURAL EN BRUTO O SIMPLEMENTE PREPARADO; DESPERDICIOS DE CORCHO; CORCHO TRITURADO, GRANULADO O PULVERIZADO:		
4501 10 00	- Corcho natural en bruto o simplemente preparado.		
	- - Corcho natural en bruto (sin preparar)		
	- - - Para trituración		
	- - - - Borrizo		
4501 10 00 1 00 B	- - - - De verano	-	FITEX; SOV
4501 10 00 2 00 J	- - - - De talas	-	FITEX; SOV
4501 10 00 3 00 H	- - - - Refugos	-	FITEX; SOV
4501 10 00 4 00 F	- - - - Los demás	-	FITEX; SOV
4501 10 00 5 00 C	- - - - Los demás.	-	FITEX; SOV
	- - Corcho natural simplemente preparado:		
4501 10 00 6 00 A	- - - Corcho de clase en planchas	-	FITEX; SOV
4501 10 00 7 00 I	- - - Refugos	-	FITEX; SOV
4501 10 00 9 00 E	- - - Los demás.	-	FITEX; SOV
4501 90 00	- Los demás:		
	- - Desperdicios		
4501 90 00 1 00 E	- - - Con espalda.	-	FITEX; SOV
4501 90 00 2 00 C	- - - Sin espalda.	-	FITEX; SOV
	- - Corcho triturado, granulado o pulverizado		
4501 90 00 3 00 A	- - - Simplemente triturado	-	SOV
	- - - Granulado:		
4501 90 00 4 00 I	- - - - Baja densidad (hasta 75 Kg/m3 comercialmente seco)	-	SOV
4501 90 00 5 00 F	- - - - Alta densidad (más de 75 Kg/m3 comercialmente seco).	-	SOV
4501 90 00 8 00 D	- - - - Regranulado negro	-	SOV
4501 90 00 7 00 B	- - - Polvo de corcho.	-	SOV
4501 90 00 9 00 H	- - - Los demás.	-	SOV
45.02	CORCHO NATURAL, DESCORTEZADO O SIMPLEMENTE ESCUADRADO, O EN CUBOS, PLANCHAS, HOJAS O BANDAS CUADRADAS O RECTANGULARES (INCLUIDOS LOS ESBOZOS PARA TAPONES CON ARISTAS VIVAS):		

CODIFICACION	DESIGNACION DE LAS MERCANCIAS	UNIDADES SUPLEMENT.	OBSERVACIONES
4502 00 00 1 00 C	- Corcho natural descortezado o simplemente escuadrado, placas y bandas (rebanadas), o en bloques	-	FITIN; SOV
4502 00 00 2 00 A	- Hojas y láminas, de corcho natural	-	FITIN; SOV
4502 00 00 3 00 I	- Cubos y cuadrillos (incluidos los esbozos para tapones, con aristas vivas).	-	FITIN; SOV
45.03	MANUFACTURAS DE CORCHO NATURAL:		
4503 10 00	- Tapones		
4503 10 00 1 00 J	- - Con partes accesorias de otras materias.	-	SOV
	- - Los demás		
4503 10 00 2 00 H	- - - Para vinos espumosos.	-	SOV
4503 10 00 3 00 F	- - - Tapones corrientes cilindricos.	-	SOV
4503 10 00 9 00 C	- - - Los demás.	-	SOV
4503 90 00	- Las demás:		
4503 90 00 1 00 G	- - Discos y arandelas.	-	SOV
4503 90 00 2 00 A	- - Decorativas.	-	SOV
4503 90 00 9 00 F	- - Las demás	-	SOV
45.04	CORCHO AGLOMERADO (INCLUSO CON AGLUTINANTE) Y MANUFACTURAS DE CORCHO AGLOMERADO:		
4504 10 00	- Cubos, placas, planchas, hojas y bandas; baldosas de cualquier forma; cilindros macizos, incluidos los discos:		
4504 10 00 1 00 I	- - De aglomerado puro (sin aglutinante).	-	SOV
	- - De aglomerado compuesto (con aglutinante)		
4504 10 00 2 00 G	- - - Discos.	-	SOV
4504 10 00 3 00 E	- - - Barras o varillas, mangos para tapones.	-	SOV
	- - - Tapones:		
4504 10 00 4 00 C	- - - - Para vinos espumosos, incluso con arandelas de corcho natural	-	SOV
4504 10 00 5 00 J	- - - - Los demás.	-	SOV
4504 10 00 6 00 H	- - - Baldosas	-	SOV
4504 10 00 7 00 F	- - - Decorativos en hojas, rollo, láminas, etc	-	SOV
	- - - Los demás:		
4504 10 00 8 00 D	- - - De corcho-caucho.	-	SOV
4504 10 00 9 00 B	- - - Los demás.	-	SOV
4504 90	- Los demás:		

CODIFICACION	DESIGNACION DE LAS MERCANCIAS	UNIDADES SUPLEMENT	OBSERVACIONES
4504 90 10 0 00 B	-- Juntas, destinadas a aeronaves civiles (22)	-	SOV
4504 90 90	-- Los demás		
4504 90 90 1 00 C	-- - De aglomerado puro (sin aglutinante)	-	SOV
4504 90 90 2 00 A	-- - De aglomerado compuesto (con aglutinante)	-	SOV

N.º	REMISIONES
(22)	La admisión de esta subpartida se subordinará a las condiciones previstas en las disposiciones comunitarias dictadas en la materia. Véase también el apartado B del Título II de las Disposiciones preliminares (NC)

CODIFICACION	DESIGNACION DE LAS MERCANCIAS	UNIDADES SUPLEMENT.	OBSERVACIONES
CAPITULO 46			
MANUFACTURAS DE ESPARTERIA O DE CESTERIA			
46.01	TRENZAS Y ARTICULOS SIMILARES, DE MATERIAS TRENZABLES, INCLUIDO ENSAMBLADOS EN BANDAS; MATERIAS TRENZABLES, TRENZAS Y ARTICULOS SIMILARES DE MATERIAS TRENZABLES, TEJIDOS O PARALELIZADOS EN FORMA PLANA, INCLUIDO TERMINADOS (POR EJEMPLO: ESTERILLAS, ESTERAS Y CAÑIZOS):		
4601.10	- Trenzas y artículos similares de materias trenzables, incluso ensamblados en bandas		
4601.10.10.0.00.A	- - De materias vegetales sin hilar	-	SOVIN
4601.10.90.0.00.D	- - Los demás	-	SOVIN
4601.20	- Esterillas, esteras y cañizos, de materias vegetales		
4601.20.10.0.00.I	- - Confeccionados con trenzas y artículos similares de la subpartida 4601.10	-	SOVIN
4601.20.90	- - Los demás:		
4601.20.90.1.00.J	- - - Esteras o esterillas toscas para embalaje o protección y cañizos	-	SOVIN
4601.20.90.2.00.H	- - - Esterillas de China y los demás:	-	SOVIN
	- - - Los demás:		
4601.91	- - De materias vegetales:		
4601.91.10.0.00.C	- - - Confeccionados con trenzas y artículos similares de la subpartida 4601.10	-	SOVIN
4601.91.90	- - - Los demás:		
4601.91.90.1.00.D	- - - - Artículos toscos para embalaje o protección	-	SOVIN
4601.91.90.9.00.G	- - - - Los demás	-	SOVIN
4601.99	- - Los demás:		
4601.99.10.0.00.E	- - - Confeccionados con trenzas y artículos similares de la subpartida 4601.10	-	SOVIN
4601.99.90	- - - Los demás		
4601.99.90.1.00.F	- - - - Esteras, esterillas u otros artículos toscos para embalaje o protección	-	SOVIN
4601.99.90.2.00.D	- - - - Esterillas de China y similares, artículos confeccionados con tiras de papel:	-	SOVIN
4601.99.90.9.00.I	- - - - Los demás	-	SOVIN
46.02	ARTICULOS DE CESTERIA OBTENIDOS DIRECTAMENTE EN SU FORMA CON MATERIAS TRENZABLES O CONFECCIONADOS CON ARTICULOS DE LA PARTIDA 46.01; MANUFACTURAS DE LUFFA:		
4602.10	- De materias vegetales		

CODIFICACION	DESIGNACION DE LAS MERCANCIAS	UNIDADES SUPLEMENT.	OBSERVACIONES
4602.10.10.0.00.J	- - Fundas de paja para botellas de embalaje o de protección:	-	SOVIN
	- - Los demás		
4602.10.91.0.00.B	- - - Artículos de cestería obtenidos directamente con su forma	-	SOVIN
4602.10.99	- - - Los demás		
4602.10.99.1.00.B	- - - - Manufacturas de luffa	-	SOVIN
4602.10.99.9.00.E	- - - - Los demás:	-	SOVIN
4602.90	- Los demás		
4602.90.10.0.00.C	- - Artículos de cestería obtenidos directamente con su forma:	-	SOVIN
4602.90.90.0.00.F	- - Los demás	-	SOVIN

CODIFICACION	DESIGNACION DE LAS MERCANCIAS	UNIDADES SUPLEMENT	OBSERVACIONES
CAPITULO 47			
PASTA DE MADERA O DE OTRAS MATERIAS FIBROSAS CELULOSICAS; DESPERDICIOS Y DESECHOS DE PAPEL O CARTON.			
47.01	PASTA MECANICA DE MADERA:		
4701 00 10 0 00 B	- Pasta termomecánica de madera.	W7	
4701 00 90 0 00 E	- Las demás	W7	
47.02	PASTA QUIMICA DE MADERA PARA DISOLVER:		
4702 00 00 0 85 D	- Pastas de madera, químicas, al bisulfito, solubles, con un contenido de alfacelulosa igual o superior al 94 por 100, destinados a la fabricación de hilos continuos de rayon-viscosa textil (B)	W7	Ad IB
4702 00 00 0 90 D	- Los demás.	W7	
47.03	PASTA QUIMICA DE MADERA A LA SOSA O AL SULFATO, EXCEPTO LA PASTA PARA DISOLVER:		
- Cruda:			
4703 11 00 0 00 I	- - De coníferas.	W7	
4703 19 00 0 00 A	- - Distinta de la de coníferas	W7	
- Semiblanqueada o blanqueada:			
4703 21 00	- - De coníferas:		
4703 21 00 1 00 E	- - - Pasta Fluff	W7	
4703 21 00 9 00 H	- - - Las demás.	W7	
4703 29 00 0 00 I	- - Distinta de la de coníferas.	W7	
47.04	PASTA QUIMICA DE MADERA AL SULFITO, EXCEPTO LA PASTA PARA DISOLVER:		
- Cruda:			
4704 11 00 0 00 H	- - De coníferas	W7	
4704 19 00 0 00 J	- - Distinta de la de coníferas.	W7	
- Semiblanqueada o blanqueada:			
4704 21 00	- - De coníferas:		
4704 21 00 1 00 D	- - - Pasta Fluff.	W7	
4704 21 00 9 00 G	- - - Las demás	W7	
4704 29 00 0 00 H	- - Distinta de la de coníferas.	W7	
47.05	PASTA SEMIQUIMICA DE MADERA.		
4705 00 00 0 00 J		W7	

CODIFICACION	DESIGNACION DE LAS MERCANCIAS	UNIDADES SUPLEMENT	OBSERVACIONES
47.06	PASTA DE OTRAS MATERIAS FIBROSAS CELULOSICAS:		
4706 10 00 0 00 G	- Pasta de linter de algodón	-	
- Las demás.			
4706 91 00 0 00 I	- - Mecánicas	W7	
4706 92	- - Químicas:		
4706 92 10 0 00 F	- - - Crudas	W7	
4706 92 90 0 00 I	- - - Semiblanqueadas o blanqueadas	W7	
4706 93 00 0 00 G	- - Semiquímicas	W7	
47.07	DESPERDICIOS Y DESECHOS DE PAPEL O CARTON:		
4707 10 00	- De papel o cartón kraft crudo o de papel o cartón ondulado:		
4707 10 00 1 00 D	- - Destinados a la fabricación de papel (A).	-	
4707 10 00 9 00 G	- - Los demás.	-	
4707 20 00	- De otros papeles o cartones obtenidos principalmente a partir de pasta química blanqueada sin colorear en la masa:		
4707 20 00 1 00 B	- - Destinados a la fabricación de papel (A).	-	
4707 20 00 9 00 E	- - Los demás.	-	
4707 30	- De papel o cartón obtenido principalmente a partir de pasta mecánica (por ejemplo: diarios, periódicos e impresos similares):		
4707 30 10 0 00 J	- - Periódicos y revistas atrasados o sin vender, guías telefónicas, folletos e impresos publicitarios.	-	
4707 30 90	- - Los demás:		
4707 30 90 1 00 A	- - - Destinados a la fabricación de papel (A).	-	
4707 30 90 9 00 D	- - - Los demás	-	
4707 80	- Los demás, incluidos los desperdicios y desechos sin clasificar:		
4707 90 10	- - Sin clasificar:		
4707 90 10 1 00 E	- - - Destinados a la fabricación de papel (A).	-	
4707 90 10 9 00 H	- - - Los demás.	-	
4707 90 90	- - Clasificados:		
4707 90 90 1 00 H	- - - Destinados a la fabricación de papel (A).	-	
4707 90 90 9 00 A	- - - Los demás.	-	

N.º	REMISIONES
(A)	La inclusión en esta subpartida se subordinará a las condiciones previstas en las disposiciones dictadas en la materia (Decreto de Comercio 1455/87, BOE 30-11-87).
(B)	La aplicación de los beneficios a estos productos queda supeditada al control y utilización en el destino que se indica, de acuerdo con lo previsto en la Circular 957 de la Dirección General de Aduanas e Impuestos Especiales, sobre despacho de mercancías con destinos especiales.

CODIFICACION	DESIGNACION DE LAS MERCANCIAS	UNIDADES SUPLEMENT	OBSERVACIONES
	CAPITULO 48		
	PAPEL Y CARTON; MANUFACTURAS DE PASTA DE CELULOSA, DE PAPEL O DE CARTON.		
48.01	PAPEL PRENSA EN BOBINAS O EN HOJAS:		
4801.00.10	- Definido en la nota complementaria 1 del capítulo (1)	-	
4801.00.10.1.00.I	- - De uso exclusivo para la publicación de la prensa diaria	-	
4801.00.10.9.00.B	- - Los demás	-	
4801.00.90	- Los demás:		
	- - Papel que corresponda, excepto en lo referente a las líneas de agua, a la definición de papel prensa que consta en la nota complementaria del capítulo 48 (1)	-	
4801.00.90.1.10.A	- - - De uso exclusivo para la publicación de la prensa diaria	-	
4801.00.90.2.10.I	- - - Los demás	-	
4801.00.90.9.90.F	- - Los demás	-	
48.02	PAPEL Y CARTON, SIN ESTUCAR NI RECUBRIR, DEL TIPO DE LOS UTILIZADOS PARA ESCRIBIR, IMPRIMIR U OTROS FINES GRAFICOS, Y PAPEL Y CARTON PARA TARJETAS O CINTAS PERFORADAS, EN BOBINAS O EN HOJAS, EXCEPTO EL DE LAS PARTIDAS 48.01 o 48.03; PAPEL Y CARTON HECHO A MANO (HOJA A HOJA):		
4802.10.00.0.00.J	- Papel y cartón hecho a mano (hoja a hoja)	-	
4802.20.00	- Papel y cartón soporte para papel y cartón fotosensible, termosensible o electrosensible		
4802.20.00.1.00.F	- - Con 40% o menos de pasta mecánica y gramaje superior a 18 g/m2 e inferior o igual a 225 g/m2	-	
4802.20.00.2.00.D	- - Con más del 40% de pasta mecánica y gramaje inferior o igual a 18 g/m2	-	
4802.20.00.3.00.B	- - Con un más de 40% de pasta mecánica y un gramaje comprendido entre 32 y 250 g/m2	-	
4802.20.00.9.00.I	- - Los demás	-	
4802.30.00	- Papel soporte para papel carbón		
4802.30.00.1.00.D	- - Con un gramaje inferior o igual a 18 g/m2, y más de 40% de pasta mecánica	-	
4802.30.00.2.00.B	- - Con un gramaje comprendido entre 32 y 250 g/m2, y exento o con más del 40% de pasta mecánica	-	
4802.30.00.9.00.G	- - Los demás	-	
4802.40	- Papel soporte para papeles de decorar		
4802.40.10	- - Sin fibras obtenidas por procedimiento mecánico o en los que un máximo del 10% en peso, del contenido total de fibras está constituido por las antes citadas	-	
4802.40.10.1.00.J	- - - Con un gramaje comprendido entre 32 y 250 g/m2	-	

CODIFICACION	DESIGNACION DE LAS MERCANCIAS	UNIDADES SUPLEMENT	OBSERVACIONES
4802 40 10 9 00 C	- - - Los demás.	-	
4802 40 90	- - Los demás	-	
4802 40 90 1 00 C	- - - Con un gramaje inferior o igual a 18 g/m ² y más del 40% de pasta mecánica.	-	
4802 40 90 2 00 A	- - - Con un gramaje comprendido entre 32 y 250 g/m ² y exento o con más del 40% de pasta mecánica.	-	
4802 40 90 9 00 F	- - - Los demás	-	
	- Los demás papeles y cartones, sin fibras obtenidas por procedimiento mecánico o en los que un máximo del 10%, en peso, del contenido total de fibras esté constituido por las antes citadas.		
4802 51	- - De gramaje inferior a 40 g/m ² .		
4802 51 10 10 00 H	- - - Papeles que pesen como máximo 15 g/m ² y se destinen a la fabricación de clisés de multícopista (1)	-	
4802 51 90	- - - Los demás:		
4802 51 90 1 00 I	- - - Papel biblia y otros papeles con gramaje inferior o igual a 18 g/m ² .	-	
4802 51 90 2 00 G	- - - Con un gramaje superior a 32 g/m ²	-	
4802 51 90 9 00 B	- - - Los demás.	-	
4802 52 00	- - De gramaje entre 40 g/m ² y 150 g/m ² , ambos inclusive:		
4802 52 00 1 00 G	- - - Hojas.	-	
4802 52 00 2 00 E	- - - Bobinas.	-	
4802 52 00 9 00 J	- - - Las demás.	-	
4802 53	- - De gramaje superior a 150 g/m ² .		
	- - - Para tarjetas perforadas.		
4802 53 11 0 00 E	- - - Papel y cartón kraft	-	
4802 53 19 0 00 G	- - - Los demás.	-	
4802 53 90 0 00 I	- - - Los demás.	-	
4802 60	- Los demás papeles y cartones en los que más del 10%, en peso, del contenido total de fibra esté constituido por fibras obtenidas por procedimiento mecánico:		
4802 60 10 0 00 G	- - De peso inferior a 72 g/m ² y en los que más del 50% del contenido total de fibra esté constituido por fibras obtenidas por procedimiento mecánico	-	
4802 60 90	- - Los demás:		
4802 60 90 1 00 H	- - - Cartones de estereotipia.	-	
4802 60 90 9 00 A	- - - Los demás.	-	
48.03	PAPEL DEL TIPO DEL UTILIZADO PARA PAPEL HIGIENICO, PARA PAÑUELOS, PARA		

CODIFICACION	DESIGNACION DE LAS MERCANCIAS	UNIDADES SUPLEMENT	OBSERVACIONES
	TOALLAS SERVILLETAS O PARA PAPELES SIMILARES DE USO DOMESTICO, DE HIGIENE O DE TOCADOR, GUATA DE CELULOSA Y NAPAS DE FIBRA DE CELULOSA, INCLUIDO RIZADOS, PLEGADOS, DOBLADOS, ESTAMPADOS, PERFORADOS, COLOREADOS O DECORADOS EN LA SUPERFICIE O IMPRESOS, EN BOBINAS DE ANCHURA SUPERIOR A 35 cm O EN HOJAS CUADRADAS O RECTANGULARES LAS QUE POR LO MENOS UN LADO EXCEDA DE 38 cm SIN PLEGAR:		
4803 00 10 0 00 I	- Guata de celulosa.	-	
	- Papel rizado y napas de fibra de celulosa llamado "tissue", con un peso por metro cuadrado, por capa:		
4803 00 31	- - No superior a 25 g:		
4803 00 31 1 00 B	- - - Tissue.	-	
4803 00 31 9 00 E	- - - Los demás.	-	
4803 00 39	- - Superior a 25 g:		
4803 00 39 1 00 D	- - - Tissue.	-	
4803 00 39 9 00 G	- - - Los demás.	-	
4803 00 90 0 00 B	- Los demás.	-	
48.04	PAPEL Y CARTON KRAFT, SIN ESTUCAR NI RECUBRIR, EN BOBINAS O EN HOJAS, EXCEPTO EL DE LAS PARTIDAS 48.02 ó 48.03:		
	- Papel y cartón para caras (cubiertas) ("Kraftliner"):		
4804 11	- - Crudo		
	- - - Cuya composición total de fibra esté constituida por el 80%, por lo menos, en peso, de fibras de coníferas obtenidas por el procedimiento químico al sulfato o a la sosa.		
4804 11 11	- - - De peso por m ² inferior a 150 g.		
4804 11 11 1 00 B	- - - - Por procedimiento químico al sulfato	-	
4804 11 11 2 00 J	- - - - Por procedimiento químico a la sosa.	-	
4804 11 15	- - - De peso por m ² comprendido entre 150 g inclusive y 175 g, exclusive.		
4804 11 15 1 00 H	- - - - Por procedimiento químico al sulfato	-	
4804 11 15 2 00 F	- - - - Por procedimiento químico a la sosa.	-	
4804 11 19	- - - De peso por m ² igual o superior a 175 g:		
4804 11 19 1 00 D	- - - - Por procedimiento químico al sulfato.	-	
	- - - - Por procedimiento químico a la sosa.		
4804 11 19 2 00 B	- - - - Con gramaje inferior o igual a 225 g/m ² .	-	
4804 11 19 3 00 J	- - - - Con gramaje superior a 225 g/m ²	-	
4804 11 90	- - - Los demás	-	
4804 11 90 1 00 F	- - - Con gramaje inferior o igual a 225 g/m ²	-	

CODIFICACION	DESIGNACION DE LAS MERCANCIAS	UNIDADES SUPLEMENT	OBSERVACIONES
4804 11 90 2 00 D	- - - - Con gramaje superior a 225 g/m2	-	
4804 19	- Los demás	-	
	- - - - Cuya composición total de fibra esté constituida por el 80% por menos, en peso, de fibras de coníferas obtenidas por el procedimiento químico al sulfato o a la sosa.	-	
	- - - - Compuestos de una o varias hojas crudas y una capa exterior blanqueada, semiblanqueada o coloreada en la masa de peso por m2	-	
4804 19 11	- - - - Inferior a 150 g.	-	
4804 19 11 1 00 D	- - - - - Por procedimiento químico al sulfato	-	
4804 19 11 2 00 B	- - - - - Por procedimiento químico a la sosa	-	
4804 19 15	- - - - - Comprendido entre 150 g inclusive y 175 g exclusive.	-	
4804 19 15 1 00 J	- - - - - Por procedimiento químico al sulfato	-	
4804 19 15 2 00 H	- - - - - Por procedimiento químico a la sosa	-	
4804 19 19	- - - - - Igual o superior a 175 g.	-	
4804 19 19 1 00 F	- - - - - Por procedimiento químico al sulfato	-	
	- - - - - Por procedimiento químico a la sosa	-	
4804 19 19 2 00 D	- - - - - Con gramaje inferior o igual a 225 g/m2.	-	
4804 19 19 3 00 B	- - - - - Con gramaje superior a 225 g/m2.	-	
	- - - - - Los demás, de peso por m2:	-	
	- - - - - Inferior a 150 g/m2.	-	
4804 19 31 1 00 J	- - - - - Por procedimiento químico al sulfato	-	
4804 19 31 2 00 H	- - - - - Por procedimiento químico a la sosa	-	
4804 19 35	- - - - - Comprendido entre 150 g/m2 inclusive y 175 g/m2 exclusive:	-	
4804 19 35 1 00 F	- - - - - Por procedimiento químico al sulfato	-	
4804 19 35 2 00 D	- - - - - Por procedimiento químico a la sosa	-	
4804 19 39	- - - - - Igual o superior a 175 g/m2.	-	
4804 19 39 1 00 B	- - - - - Por procedimiento químico al sulfato	-	
	- - - - - Por procedimiento químico a la sosa	-	
4804 19 39 2 00 J	- - - - - Con gramaje inferior o igual a 225 g/m2	-	
4804 19 39 3 00 H	- - - - - Con gramaje superior a 225 g/m2	-	
4804 19 90	- - - Los demás	-	
4804 19 90 1 00 H	- - - - Con gramaje inferior o igual a 225 g/m2.	-	
4804 19 90 2 00 F	- - - - Con gramaje superior a 225 g/m2	-	

CODIFICACION	DESIGNACION DE LAS MERCANCIAS	UNIDADES SUPLEMENT	OBSERVACIONES
4804 21	- Papel kraft para sacos:		
	- - Crudo:		
4804 21 10	- - - Cuya composición total de fibra esté constituida por el 80% por lo menos, en peso, de fibras de coníferas obtenidas por el procedimiento químico al sulfato o a la sosa.		
4804 21 10 1 00 A	- - - - Por procedimiento químico al sulfato		
4804 21 10 2 00 I	- - - - Por procedimiento químico a la sosa.		
4804 21 90 0 00 F	- - - Los demás		
4804 29	- Los demás		
4804 29 10	- - - Cuya composición total de fibra esté constituida por el 80% por lo menos, en peso, de fibras de coníferas obtenidas por el procedimiento químico al sulfato o a la sosa.		
4804 29 10 1 00 C	- - - - Por procedimiento químico al sulfato.		
4804 29 10 2 00 A	- - - - Por procedimiento químico a la sosa.		
4804 29 90 0 00 H	- - - Los demás		
	- Los demás papeles y cartones kraft, de gramaje inferior o igual a 150 g/m2:		
4804 31	- - Crudos		
4804 31 10 0 00 A	- - - Destinados a la fabricación de hilados de papel de la partida 53 08 o de hilados de papel armados con metal de la partida 56 07 (1)		
	- - - Los demás		
	- - - - Cuya composición total de fibra esté constituida por el 80% por lo menos, en peso, de fibras de coníferas obtenidas por el procedimiento químico al sulfato o a la sosa		
4804 31 51	- - - - Que sirvan de aislantes para usos electrotécnicos		
4804 31 51 1 00 I	- - - - - Para condensadores eléctricos		
4804 31 51 9 00 B	- - - - - Los demás		
4804 31 59	- - - - Los demás		
	- - - - - Por procedimiento químico al sulfato		
4804 31 59 1 00 A	- - - - - Para embalajes.		
	- - - - - Los demás		
4804 31 59 2 00 I	- - - - - Sin encolar		
4804 31 59 3 00 G	- - - - - Encolados, con gramaje inferior o igual a 120 g/m2		
4804 31 59 4 00 E	- - - - - Encolados, con gramaje superior a 120 g/m2		
4804 31 59 5 00 B	- - - - - Por procedimiento químico a la sosa		

CODIFICACION	DESIGNACION DE LAS MERCANCIAS	UNIDADES SUPLEMENT.	OBSERVACIONES
4804 31 90 0 00 D	- - - Los demás	-	
4804 39	- Los demás	-	
4804 39 10 0 00 C	- Destinados a la fabricación de hilados de papel de la partida 53 08 o de hilados de papel armados con metal de la partida 56 07 (1)	-	
	- Los demás:	-	
	- - Cuya composición total de fibra esté constituida por el 80% por lo menos, en peso, por fibras de coníferas obtenidas por el procedimiento químico al sulfato o a la sosa.	-	
	- - Blanqueados uniformemente en la masa	-	
	- - Por procedimiento químico al sulfato:	-	
	- - - Para embalajes	-	
	- - - Los demás	-	
	- - - Sin encolar.	-	
	- - Encolados y con gramaje inferior o igual a 120 g/m ² .	-	
	- - - Papel exento de pasta mecánica, de gramaje entre 60 y 70 g/m ² , con índice de alisado igual o superior a 700 segundos BEKK y un contenido en cenizas inferior al 2 por 100	-	Ap IB
	- - - Los demás	-	
	- - Encolados y con gramaje superior a 120 g/m ²	-	
	- - - Por procedimiento químico a la sosa	-	
	- - - Los demás	-	
	- - Por procedimiento químico al sulfato:	-	
	- - - Para embalajes.	-	
	- - - Los demás	-	
	- - - Sin encolar	-	
	- - Encolados y con gramaje inferior o igual a 120 g/m ²	-	
	- - - Papel exento de pasta mecánica, de gramaje inferior o igual a 100 g/m ² , con índice de alisado igual o superior a 700 segundos BEKK y un contenido en cenizas inferior al 2 por 100	-	Ap IB
	- - - Los demás	-	
	- - Encolados y con gramaje superior a 120 g/m ²	-	
	- - - Por procedimiento químico a la sosa.	-	
	- - - Los demás.	-	
	- Los demás papeles y cartones kraft, de gramaje superior a 150 g/m ² e inferior a 225 g/m ²	-	

CODIFICACION	DESIGNACION DE LAS MERCANCIAS	UNIDADES SUPLEMENT.	OBSERVACIONES
4804 41	- - Crudos.	-	
4804 41 10	- - Cuya composición total de fibra esté constituida por el 80% por lo menos, en peso, por fibras de coníferas obtenidas por el procedimiento químico al sulfato o a la sosa.	-	
	- - - Por procedimiento químico al sulfato	-	
	- - - Para embalajes	-	
	- - - Los demás	-	
	- - - Sin encolar	-	
	- - - Encolados	-	
	- - Por procedimiento químico a la sosa.	-	
	- - - Los demás:	-	
	- - - Papeles y cartones llamados "saturating kraft".	-	
	- - - Los demás	-	
	- Blanqueados uniformemente en la masa y en los que más del 95% en peso, de las fibras de coníferas que están constituido por fibras de madera obtenidas por procedimiento químico	-	
	- - Cuya composición total de fibra esté constituida por el 80% por lo menos, en peso, por fibras de coníferas obtenidas por el procedimiento químico al sulfato o a la sosa.	-	
	- - - Por procedimiento químico al sulfato	-	
	- - - Para embalajes.	-	
	- - - Los demás	-	
	- - - Sin encolar.	-	
	- - - Encolados	-	
	- - Por procedimiento químico a la sosa.	-	
	- - - Los demás.	-	
	- - Los demás:	-	
	- - Cuya composición total de fibra esté constituida por el 80% por lo menos, en peso, por fibras de coníferas obtenidas por el procedimiento químico al sulfato o a la sosa.	-	
	- - - Por procedimiento químico al sulfato:	-	
	- - - Para embalajes	-	
	- - - Los demás.	-	
	- - Sin encolar	-	
	- - - Encolados	-	

CODIFICACION	DESIGNACION DE LAS MERCANCIAS	UNIDADES SUPLEMENT	OBSERVACIONES
4804 49 10 4 00 C	- - - Por procedimiento químico a la sosa	-	
4804 49 90 0 00 D	- - - Los demás	-	
4804 51	- Los demás papeles y cartones kraft, de gramaje superior o igual a 225 g/m ² .	-	
4804 51 10	- - - Crudos	-	
4804 51 10 1 00 D	- - - Cuya composición total de fibra esté constituida por el 80%, por lo menos, en peso, por fibras de coníferas obtenidas por el procedimiento químico al sulfato o a la sosa.	-	
4804 51 10 1 00 D	- - - Por procedimiento químico al sulfato	-	
4804 51 10 2 00 B	- - - Para embalajes	-	
4804 51 10 2 00 B	- - - Los demás	-	
4804 51 10 3 00 J	- - - Sin encolar.	-	
4804 51 10 4 00 H	- - - Encolados	-	
4804 51 90 0 00 I	- - - Por procedimiento químico a la sosa	-	
4804 51 90 0 00 I	- - - Los demás	-	
4804 52	- Blanqueados uniformemente en la masa y en los que más del 95%, en peso, de las fibras están constituidos por fibras de madera obtenidas por procedimiento químico.	-	
4804 52 10	- - - Cuya composición total de fibra esté constituida por el 80%, por lo menos, en peso, por fibras de coníferas obtenidas por el procedimiento químico al sulfato o a la sosa.	-	
4804 52 10 1 00 C	- - - Por procedimiento químico al sulfato	-	
4804 52 10 2 00 A	- - - Para embalajes	-	
4804 52 10 3 00 I	- - - Los demás	-	
4804 52 10 4 00 G	- - - Sin encolar.	-	
4804 52 90 0 00 H	- - - Encolados	-	
4804 52 90 0 00 H	- - - Por procedimiento químico a la sosa	-	
4804 59	- Los demás	-	
4804 59 10	- Cuya composición total de fibra esté constituida por el 80%, por lo menos, en peso, por fibras de coníferas por el procedimiento químico al sulfato o a la sosa.	-	
4804 59 10 1 00 F	- - - Por procedimiento químico al sulfato	-	
4804 59 10 2 00 D	- - - Para embalajes.	-	
4804 59 10 2 00 D	- - - Los demás	-	
4804 59 10 2 00 D	- - - Sin encolar.	-	

CODIFICACION	DESIGNACION DE LAS MERCANCIAS	UNIDADES SUPLEMENT	OBSERVACIONES
4804 59 10 3 00 B	- - - Encolados	-	
4804 59 10 4 00 J	- - - Por procedimiento químico a la sosa	-	
4804 59 90 0 00 A	- - - Los demás	-	
48 05	LOS DEMÁS PAPELES Y CARTONES, SIN ESTUCAR NI RECUBRIR, EN BOBINAS O EN HOJAS:	-	
4805 10 00	- Papel semiquímico para ondular.	-	
4805 10 00 1 00 E	- - Con un gramaje (g/m ²) inferior a 18 g/m ² y un contenido en pasta mecánica superior al 30%.	-	
4805 10 00 2 00 C	- - Con un gramaje comprendido entre 32 y 250 g/m ² y exento o con un contenido superior a 40% de pasta mecánica	-	
4805 10 00 9 00 H	- - Los demás	-	
4805 21 00	- Papel y cartón, multicapas	-	
4805 21 00 1 00 B	- - Con todas las capas blanqueadas:	-	
4805 21 00 2 00 J	- - - Con gramaje inferior o igual a 225 g/m ² y con un contenido de fibras obtenidas por procedimiento mecánico	-	
4805 21 00 3 00 H	- - - Inferior o igual al 10%	-	
4805 21 00 4 00 F	- - - Superior al 10% e inferior o igual al 40%.	-	
4805 22	- - Superior al 40%.	-	
4805 22 10	- - Con gramaje superior a 225 g/m ² .	-	
4805 22 10 1 00 I	- - - Testliner	-	
4805 22 10 2 00 G	- - - Con gramaje inferior o igual a 225 g/m ²	-	
4805 22 90	- - - Con gramaje superior a 225 g/m ²	-	
4805 22 90 1 00 B	- - - Los demás	-	
4805 22 90 2 00 J	- - - Con gramaje inferior o igual a 225 g/m ² y con un contenido de fibras obtenidas por procedimiento mecánico	-	
4805 22 90 3 00 H	- - - Inferior o igual al 10%	-	
4805 22 90 4 00 F	- - - Superior al 10% e inferior o igual al 40%	-	
4805 23 00	- - Superior al 40%	-	
4805 23 00 1 00 J	- - Con gramaje superior al 225 g/m ²	-	
4805 23 00 1 00 J	- - Con tres o más capas, blanqueadas solamente las exteriores	-	
4805 23 00 1 00 J	- - - Con gramaje inferior o igual a 225 g/m ² y con un contenido de fibras obtenidas por procedimiento mecánico	-	
4805 23 00 1 00 J	- - - Inferior o igual al 10%	-	

CODIFICACION	DESIGNACION DE LAS MERCANCIAS	UNIDADES SUPLEMENT.	OBSERVACIONES
4805.23.00.2.00.H	- - - Superior al 10X e inferior o igual al 40X.	-	
4805.23.00.3.00.F	- - - Superior al 40X.	-	
4805.23.00.4.00.D	- - - Con gramaje superior al 225 g/m2.	-	
4805.29	- - Los demás:	-	
4805.29.10	- - - Testliner:	-	
4805.29.10.1.00.B	- - - Con gramaje inferior o igual a 225 g/m2.	-	
4805.29.10.2.00.J	- - - Con gramaje superior a 225 g/m2.	-	
4805.29.90	- - - Los demás:	-	
	- - - Con gramaje inferior o igual a 225 g/m2 y con un contenido de fibras obtenidas por procedimiento mecánico:	-	
4805.29.90.1.00.E	- - - Inferior o igual al 10X.	-	
4805.29.90.2.00.C	- - - Superior al 10X e inferior o igual al 40X.	-	
4805.29.90.3.00.A	- - - Superior al 40X.	-	
4805.29.90.4.00.I	- - - Con gramaje superior a 225 g/m2.	-	
4805.30	- Papel sulfito para embalaje:	-	
4805.30.10	- - De menos de 30 g/m2:	-	
4805.30.10.1.00.I	- - - Con gramaje inferior o igual a 18 g/m2.	-	
4805.30.10.2.00.G	- - - Con gramaje superior a 18 g/m2.	-	
4805.30.90	- - De 30 g/m2 o más:	-	
4805.30.90.1.00.B	- - - Con un gramaje comprendido entre 32 y 250 g/m2 y exento o con un contenido superior a 40X de pasta mecánica.	-	
4805.30.90.9.00.E	- - - Los demás.	-	
4805.40.00.0.00.A	- Papel y cartón filtro.	-	
4805.50.00.0.00.H	- Papel y cartón fieltro y papel y cartón lana.	-	
4805.60	- Los demás papeles y cartones, de gramaje inferior o igual a 150 g/m2:	-	
4805.60.10	- - Papel paja y cartón paja:	-	
4805.60.10.1.00.B	- - - Con un gramaje comprendido entre 32 y 150 g/m2 y exento o con contenido superior a 40X de pasta mecánica.	-	
4805.60.10.9.00.E	- - - Los demás.	-	
4805.60.30.0.00.J	- - Papel y cartón para papel y cartón ondulados.	-	
4805.60.90	- - Los demás:	-	
4805.60.90.1.00.E	- - - Soporte de abrasivos con un contenido en fibra de abacá superior al 30X y gramaje igual o superior a 122 g/m2.	-	
4805.60.90.2.00.C	- - - De embalaje a base de papelote.	-	

CODIFICACION	DESIGNACION DE LAS MERCANCIAS	UNIDADES SUPLEMENT.	OBSERVACIONES
	- - - Los demás, con un contenido de fibras obtenidas por procedimiento mecánico:	-	
4805.60.90.3.00.A	- - - Inferior o igual al 10X y gramaje inferior o igual a 18 g/m2.	-	
4805.60.90.4.00.I	- - - Inferior o igual al 10X y gramaje superior a 18 g/m2.	-	
4805.60.90.5.00.F	- - - Superior al 10X e inferior o igual al 40X.	-	
4805.60.90.6.00.D	- - - Superior al 40X.	-	
4805.70	- Los demás papeles y cartones, de gramaje comprendido entre 150 g/m2 y 225 g/m2, ambos exclusivos:	-	
	- - Papeles y cartones para papeles y cartones ondulados:	-	
4805.70.11.0.00.A	- - - Testliner.	-	
4805.70.19	- - - Los demás:	-	
4805.70.19.1.00.A	- - - Con un contenido de fibras obtenidas por procedimiento mecánico inferior o igual al 10X.	-	
4805.70.19.2.00.I	- - - Con un contenido de fibras obtenido por procedimiento mecánico superior al 10X e inferior o igual al 40X.	-	
4805.70.19.3.00.G	- - - Con un contenido de fibras obtenidas por procedimiento mecánico superior al 40X.	-	
4805.70.90	- - Los demás:	-	
4805.70.90.1.00.C	- - - Soporte de abrasivos, con un contenido en fibra de abacá superior al 30X.	-	
4805.70.90.2.00.A	- - - De embalaje a base de papelote.	-	
	- - Los demás, con un contenido de fibras obtenidas por procedimiento mecánico:	-	
4805.70.90.3.00.I	- - - Inferior o igual al 10X.	-	
4805.70.90.4.00.G	- - - Superior al 10X e inferior o igual al 40X.	-	
4805.70.90.5.00.D	- - - Superior al 40X.	-	
4805.80	- Los demás papeles y cartones, de gramaje superior o igual a 225 g/m2:	-	
	- - A base de papelote:	-	
4805.80.11.0.00.I	- - - Testliner.	-	
4805.80.19.0.00.A	- - - Los demás.	-	
4805.80.90	- - Los demás:	-	
4805.80.90.1.00.A	- - - Soporte de abrasivos, con un contenido en fibra de abacá superior al 30X.	-	
4805.80.90.9.00.D	- - - Los demás.	-	
48.08	PAPEL Y CARTON SULFURIZADO, PAPEL RESISTENTE A LAS GRASAS, PAPEL VEGETAL,	-	

CODIFICACION	DESIGNACION DE LAS MERCANCIAS	UNIDADES SUPLEMENT.	OBSERVACIONES
	PAPEL CRISTAL Y DEMAS PAPELES CALANDRADOS TRANSPARENTES O TRASLUCIDOS, EN BOBINAS O EN HOJAS:		
4806 10.00 0 00.F	- Papel y cartón sulfurizado (pergamino vegetal)	-	
4806 20.00 0 00.D	- Papel resistente a las grasas.	-	
4806 30.00 0 00.B	- Papel vegetal (papel calco)	-	
4806 40	- Papel cristal y demás papeles calandrados transparentes o traslucidos:	-	
4806 40.10 0 00.H	- - Papel cristal	-	
4806 40.90 0 00.A	- - Los demás	-	
48.07	PAPEL Y CARTON OBTENIDOS POR PEGADO DE HOJAS PLANAS, SIN ESTUCAR NI RECUBRIR EN LA SUPERFICIE Y SIN IMPREGNAR, INCLUSO REFORZADO INTERIORMENTE, EN BOBINAS O EN HOJAS:		
4807 10.00 0 00.E	- Papel y cartón unido con betún, alquitran o asfalto	-	
	- Los demás:	-	
4807 91.00 0 00.G	- - Papel y cartón paja, incluso recubierto con papel de otra clase.	-	
4807 99	- - Los demás:	-	
	- - - A base de papelote, incluso recubierto con papel:	-	
4807 99.11 0 00.F	- - - - Con dos o más capas de distinta naturaleza	-	
4807 99 19 0 00.H	- - - - Los demás	-	
4807 99 90 0 00.J	- - - - Los demás.	-	
48.08	PAPEL Y CARTON ONDULADO (INCLUSO RECUBIERTO POR ENCOLADO), RIZADO, PLISADO, GOFRADO, ESTAMPADO O PERFORADO, EN BOBINAS O EN HOJAS, EXCEPTO EL DE LAS PARTIDAS 48.03 o 48.18:		
4808 10	- Papel y cartón ondulado, incluso perforado	-	
4808 10.10 0 00.B	- - Con una sola cara recubierta de papel o de cartón	-	
4808 10 90 0 00.E	- - Los demás	-	
4808 20.00 0 00.B	- Papel kraft para sacos, rizado o plisado, incluso gofrado, estampado o perforado.	-	
4808 30.00 0 00.J	- Los demás papeles kraft, rizados o plisados, incluso gofrados, estampados o perforados	-	
4808 90.00 0 00.G	- Los demás	-	
48.09	PAPEL CARBON, PAPEL AUTOCOPIA, Y DEMAS PAPELES PARA COPIAR O TRANSFERIR (INCLUSO EL CUCHE O ESTUCADO, RECUBIERTO O IMPREGNADO, PARA CLISES DE MULTICOPISTA O PARA PLANCHAS OFFSET), INCLUSO IMPRESO, EN BOBINAS DE ANCHURA SUPERIOR A 38 cm, O EN HOJAS CUADRADAS O RECTANGULARES EN LAS QUE POR LO MENOS UN LADO EXCEDE DE 38 cm SIN PLEGAR:		
4809 10.00 0 00.C	- Papel carbón y papeles similares	-	

CODIFICACION	DESIGNACION DE LAS MERCANCIAS	UNIDADES SUPLEMENT.	OBSERVACIONES
4809 20.00 0	- Papel autocopia:		
4809 20.00 1 00.I	- - Bobinas.	-	
4809 20.00 2 00.G	- - Hojas.	-	
4809 90.00 0 00.F	- Los demás.	-	
48.10	PAPEL Y CARTON, ESTUCADO POR UNA O LAS DOS CARAS EXCLUSIVAMENTE CON CAOLIN U OTRAS SUSTANCIAS INORGANICAS, CON AGLUTINANTE O SIN EL, INCLUSO COLOREADO O DECORADO EN LA SUPERFICIE O IMPRESO, EN BOBINAS O EN HOJAS:		
	- Papel y cartón del tipo del utilizado para escribir, imprimir u otros fines gráficos, sin fibras obtenidas por procedimiento mecánico o en el que un máximo del 10% en peso del contenido total de fibra este constituido por las antes citadas:		
4810 11	- - De gramaje inferior o igual a 150 g/m2:		
4810 11.10	- - - Papel y cartón soporte para papel y cartón fotosensible, termosensible o electrosensible:		
4810 11.10 1 00.E	- - - - Con un contenido de fibras textiles sintéticas o artificiales superior al 30% del contenido total de materia fibrosa	-	
4810 11.10 9 00.H	- - - - Los demás.	-	
4810 11.90	- - - Los demás	-	
4810 11.90 1 00.H	- - - - Con un contenido de fibras textiles sintéticas o artificiales superior al 30% del contenido total de materia fibrosa.	-	
	- - - - Los demás:	-	
4810 11.90 2 00.F	- - - - - Con gramaje inferior o igual a 85 g/m2.	-	
4810 11.90 3 00.D	- - - - - Con gramaje superior a 65 g/m2.	-	
4810 12.00	- - De gramaje superior a 150 g/m2.		
4810 12 00 1 00.F	- - - Con un contenido de fibras textiles sintéticas o artificiales superior al 30% del contenido total de materia fibrosa	-	
	- - - Los demás:	-	
4810 12 00 2 00.D	- - - - Cartones de estereotipia.	-	
4810 12 00 9 00.I	- - - - Los demás.	-	
	- Papel y cartón del tipo del utilizado para escribir, imprimir u otros fines gráficos, en el que más del 10% en peso del contenido total de fibra este constituido por fibras obtenidas por procedimiento mecánico		
4810 21.00 0 00.G	- - Papel cuché o estucado ligero ("L.W.C.")	-	
4810 29	- - Los demás	-	
4810 29 10	- - - En bobinas:	-	
4810 29 10 1 00.E	- - - - Con gramaje inferior o igual a 85 g/m2.	-	

CODIFICACION	DESIGNACION DE LAS MERCANCIAS	UNIDADES SUPLEMENT.	OBSERVACIONES
4810.29.10.2.00.C	- - - - Con gramaje superior a 85 g/m2.	-	
4810.29.90	- - - - En hojas:	-	
4810.29.90.1.00.H	- - - - Con gramaje inferior o igual a 85 g/m2.	-	
4810.29.90.2.00.F	- - - - Con gramaje superior a 85 g/m2.	-	
	- Papel y cartón kraft, excepto el de los tipos utilizados para escribir, imprimir u otros fines gráficos:	-	
4810.31.00.0.00.E	- - Blanqueado uniformemente en la masa y en el que más del 95% en peso del contenido total de fibra esté constituido por fibras de madera obtenidas por procedimiento químico, de gramaje no superior a 150 g/m2.	-	
4810.32	- - Blanqueado uniformemente en la masa y en el que más del 95% en peso del contenido total de fibra esté constituido por fibras de madera obtenidas por procedimiento químico, de gramaje superior a 150 g/m2:	-	
4810.32.10.0.00.B	- - - Estucado o recubierto de caolín.	-	
4810.32.90.0.00.E	- - - Los demás.	-	
4810.39.00.0.00.G	- - Los demás.	-	
	- Los demás papeles y cartones:	-	
4810.91	- - Multicapas:	-	
4810.91.10.0.00.J	- - - Con todas las capas blanqueadas.	-	
4810.91.30.0.00.F	- - - Con una sola capa exterior blanqueada.	-	
4810.91.90.0.00.C	- - - Los demás.	-	
4810.99	- - Los demás:	-	
4810.99.10.0.00.B	- - - De pasta blanqueada, estucados o recubiertos de caolín.	-	
4810.99.30.0.00.H	- - - Recubiertos de polvo de mica.	-	
4810.99.90	- - - Los demás:	-	
4810.99.90.1.00.C	- - - - Exento de pasta mecánica, con un contenido de fibras textiles sintéticas o artificiales superior al 30% del contenido total de materia fibrosa.	-	
	- - - - Los demás:	-	
4810.99.90.2.00.A	- - - - Con gramaje inferior o igual a 85 g/m2.	-	
4810.99.90.3.00.I	- - - - Con gramaje superior a 85 g/m2.	-	
48.11	PAPEL, CARTÓN, GUATA DE CELULOSA Y NAPAS DE FIBRAS DE CELULOSA, ESTUCADOS, RECUBIERTOS, IMPREGNADOS O REVESTIDOS, COLOREADOS O DECORADOS EN LA SUPERFICIE O IMPRESOS, EN BOBINAS O EN HOJAS, EXCEPTO LOS PRODUCTOS DE LAS PARTIDAS 48.03, 48.09, 48.10 o 48.15:		
4811.10.00.0.00.I	- Papel y cartón alquitranado; embetunado o asfaltado.	-	
	- Papel y cartón engomado o adhesivo:	-	

CODIFICACION	DESIGNACION DE LAS MERCANCIAS	UNIDADES SUPLEMENT.	OBSERVACIONES
4811.21.00.0.00.F	- - Autoadhesivo.	-	
4811.29.00.0	- - Los demás:	-	
4811.29.00.0.85.I	- - - Papel semirrugado impregnado con latex de goma natural y sintética, con tratamiento antiadherente por un lado y fijador por el otro, destinado a la fabricación de cintas autoadhesivas (a).	-	Ap. IA
4811.29.00.0.90.I	- - - Los demás.	-	
	- Papel y cartón recubierto, impregnado o revestido de plástico (con exclusión de los adhesivos):	-	
4811.31.00	- - Blanqueado, de gramaje superior a 150 g/m2:	-	
4811.31.00.1.00.B	- - - Soporte para productos de la partida 37.03.	-	
4811.31.00.9.00.E	- - - Los demás.	-	
4811.39.00.0.00.F	- - Los demás.	-	
4811.40.00.0.00.C	- Papel y cartón recubierto, impregnado o revestido de cera, de parafina, de estearina, de aceite o de glicerina.	-	
4811.90	- Los demás papeles, cartones, guata de celulosa y napas de fibras de celulosa:	-	
4811.90.10.0.00.J	- - Formularios llamados "continuos".	-	
4811.90.90	- - Los demás:	-	
4811.90.90.1.00.A	- - - Simplemente pautado, rayado o cuadrículado.	-	
4811.90.90.2.00.I	- - - Papel base de electroconductores que cumpla las condiciones de la Nota 4 del presente Capítulo.	-	
4811.90.90.3.00.G	- - - Papel exento de pasta mecánica, con un contenido de fibras textiles sintéticas o artificiales superior al 30% del contenido total de materia fibrosa.	-	
4811.90.90.9.00.O	- - - Los demás.	-	
48.12	BLOQUES Y PLACAS, FILTRANTES, DE PASTA DE PAPEL,		
4812.00.00.0.00.J			
48.13	PAPEL DE FUMAR, INCLUSO CORTADO AL TAMAÑO ADECUADO, EN LIBRILLOS O EN TUBOS:		
4813.10.00.0.00.G	- En librillos o en tubos.	-	
4813.20.00.0.00.E	- En bobinas de anchura inferior o igual a 5 cm.	-	
4813.90	- Los demás:	-	
4813.90.10.0.00.H	- - Sin impregnar, en rollos de anchura superior a 15 cm o en hojas cuadradas o rectangulares en las que al menos un lado exceda de 38 cm.	-	
4813.90.90.0.00.A	- - Los demás.	-	
48.14	PAPEL PARA DECORAR Y REVESTIMIENTOS SIMILARES DE PAREDES; PAPEL PARA		

CODIFICACION	DESIGNACION DE LAS MERCANCIAS	UNIDADES SUPLEMENT.	OBSERVACIONES
	VIDRIERAS:		
4814.10.00	- Papel granito ("Ingrain").	-	
4814.10.00.1.00.D	- - En rollos de ancho inferior o igual a 5 cm; cenefas, frisos o esquinas	-	
4814.10.00.2.00.B	- - En rollos de ancho superior a 5 cm e inferior o igual a 60 cm, que presenten uno o dos orillos.	-	
4814.10.00.9.00.G	- - Los demás.	-	
4814.20.00	- Papel para decorar y revestimientos similares de paredes, constituidos por papel recubierto o revestido, en la cara vista, con una capa de plástico, gresada, gofrada, coloreada, impresa con motivos o decorada de otro modo.	-	
4814.20.00.1.00.B	- - Recubiertos o revestidos con plástico de espesor superior al 50% del espesor total.	-	
	- - Los demás	-	
4814.20.00.2.00.J	- - - En rollos de ancho inferior o igual a 5 cm; cenefas, frisos o esquinas	-	
4814.20.00.3.00.H	- - - En rollos de ancho superior a 5 cm e inferior o igual a 60 cm, que presenten uno o dos orillos	-	
4814.20.00.9.00.E	- - - Los demás.	-	
4814.30.00	- Papel para decorar y revestimientos similares de paredes, constituidos por papel recubierto en la cara vista con materias trenzables, incluso tejidas en forma plana o paralelizadas	-	
4814.30.00.1.00.J	- - De materias vegetales sin hilar o de tiras de papel	-	
4814.30.00.9.00.C	- - Los demás	-	
4814.90	- Los demás:	-	
4814.90.10	- - Papel para decorar y revestimientos similares de paredes, constituidos por papel gresado, gofrado, coloreado en la superficie, impreso con motivos o decorado de otro modo, en la superficie, y recubierto o revestido de plástico protector transparente	-	
4814.90.10.1.00.E	- - - Recubiertos o revestidos con plástico de espesor superior al 50% del espesor total.	-	
	- - - Los demás:	-	
4814.90.10.2.00.C	- - - - En rollos de ancho superior a 5 cm e inferior o igual a 60 cm, que presenten uno o dos orillos	-	
4814.90.10.9.00.H	- - - - Los demás.	-	
4814.90.90	- - Los demás:	-	
4814.90.90.1.00.H	- - - Papel para vidrieras.	-	
	- - - Los demás	-	
4814.90.90.2.00.F	- - - - En rollos de ancho inferior o igual a 5 cm; cenefas, frisos o esquinas.	-	
4814.90.90.3.00.D	- - - - En rollos de ancho superior a 5 cm e inferior o igual a 60 cm, que presenten uno o dos orillos.	-	

CODIFICACION	DESIGNACION DE LAS MERCANCIAS	UNIDADES SUPLEMENT.	OBSERVACIONES
4814.90.90.9.00.A	- - - - Los demás.	-	
48.15			
4815.00.00.0.00.G	CUBRESUELOS CON SOPORTE DE PAPEL O CARTON, INCLUIDO CORTADOS.	m2	
48.16	PAPEL CARBÓN, PAPEL AUTOCOPIA Y DEMÁS PAPELES PARA COPIAR O TRANSFERIR (EXCEPTO LOS DE LA PARTIDA 48.09), CLISES DE MULTICOPISTA COMPLETOS Y PLANCHAS OFFSET, DE PAPEL, INCLUIDO ACONDICIONADOS EN CAJAS:		
4816.10.00	- Papel carbón y papeles similares	-	
4816.10.00.1.00.B	- - En rollos de ancho superior a 15 cm	-	
4816.10.00.9.00.E	- - Los demás.	-	
4816.20.00	- Papel autocopia	-	
4816.20.00.1.00.J	- - En rollos de ancho superior a 15 cm	-	
4816.20.00.9.00.C	- - Los demás	-	
4816.30.00.0.00.J	- Clises de multicopista, completos.	-	
4816.90.00	- Los demás:	-	
4816.90.00.1.00.E	- - En rollos de ancho superior a 15 cm	-	
4816.90.00.9.00.H	- - Los demás.	-	
48.17	SOBRES, SOBRES-CARTA, TARJETAS POSTALES SIN ILUSTRAR Y TARJETAS PARA CORRESPONDENCIA, DE PAPEL O CARTON; CAJAS, SOBRES Y PRESENTACIONES SIMILARES, DE PAPEL O CARTON, CON UN SURTIDO DE ARTICULOS DE CORRESPONDENCIA:		
4817.10.00.0.00.C	- Sobres.	-	
4817.20.00.0.00.A	- Sobres-carta, tarjetas postales sin ilustrar y tarjetas para correspondencia	-	
4817.30.00.0.00.I	- Cajas, sobres y presentaciones similares de papel o cartón, con un surtido de artículos de correspondencia	-	
48.18	PAPEL HIGIENICO, TOALLITAS, PAÑUELOS, MANTELES, SERVILLETAS, PAÑALES, COMPRESAS Y TAMPONES HIGIENICOS, SABANAS Y ARTICULOS SIMILARES PARA USO DOMESTICO, DE TOCADOR, HIGIENICO O CLINICO, PRENDAS Y COMPLEMENTOS DE VESTIR, DE PASTA DE PAPEL, PAPEL GUATA DE CELULOSA O NAPAS DE FIBRAS DE CELULOSA:		
4818.10	- Papel higiénico	-	
4818.10.10.0.00.J	- - De un peso por capa no superior a 25 g/m2.	-	
4818.10.90.0.00.C	- - De un peso por capa superior a 25 g/m2	-	
4818.20	- Pañuelos y toallitas:	-	
4818.20.10.0	- - Pañuelos y toallitas faciales.	-	
4818.20.10.0.10.G	- - - Hechos a mano (152)	-	

CODIFICACION	DESIGNACION DE LAS MERCANCIAS	UNIDADES SUPLEMENT	OBSERVACIONES
4818.20.10.0.90.I	--- Los demás.	-	
	--- Secamanos:		
4818.20.91.0	--- En rollo:		
4818.20.91.0.10.I	--- Hechos a mano (152).	-	
4818.20.91.0.90.A	--- Los demás.	-	
4818.20.99.0	--- Los demás:		
4818.20.99.0.10.A	--- Hechos a mano (152).	-	
4818.20.99.0.90.C	--- Los demás.	-	
4818.30.00	- Mantelitos y servilletas:		
4818.30.00.I	- Servilletas de una sola hoja:		
4818.30.00.I.10.E	- Hechas a mano (152).	-	
4818.30.00.I.90.G	- Las demás.	-	
4818.30.00.9	- Los demás:		
4818.30.00.9.10.H	- Hechos a mano (152).	-	
4818.30.00.9.90.J	- Los demás.	-	
4818.40	- Pañales, compresas y tampones higiénicos y artículos higiénicos similares:		
	- Compresas, tampones higiénicos y artículos similares:		
4818.40.11.0.00.C	--- Compresas higiénicas:	-	SANIT
4818.40.13.0.00.A	--- Tampones higiénicos.	-	SANIT
4818.40.19.0.00.E	--- Los demás.	-	SANIT
	- Pañales y artículos higiénicos similares:		
4818.40.91.0.00.F	--- Sin acondicionar para la venta al por menor.	-	SANIT
4818.40.99.0.00.H	--- Los demás.	-	SANIT
4818.50.00.0	- Prendas y complementos de vestir:		
4818.50.00.0.10.B	- Hechos a mano (152).	-	
4818.50.00.0.90.D	- Los demás.	-	
4818.90	- Los demás:		
4818.90.10.0	- Artículos para uso quirúrgico, médico o higiénico, sin acondicionar para la venta al por menor:		
4818.90.10.0.10.B	--- Hechos a mano (152).	-	SANIT
4818.90.10.0.90.D	--- Los demás.	-	SANIT
4818.90.90	--- Los demás:		

CODIFICACION	DESIGNACION DE LAS MERCANCIAS	UNIDADES SUPLEMENT	OBSERVACIONES
4819.90.90.1	--- Papel rizado para uso doméstico en bobinas de anchura comprendida entre 15 y 36 cm y un gramaje entre 15 y 50 g/m2, taladrado o no, con un peso inferior a 500 g. por unidad.	-	
4819.90.90.1.10.C	--- Hechos a mano (152).	-	
4819.90.90.1.90.E	--- Los demás.	-	
4819.90.90.9	--- Los demás:		
4819.90.90.9.10.F	--- Hechos a mano (152).	-	
4819.90.90.9.90.H	--- Los demás.	-	
4819	CAJAS, SACOS, BOLSAS, CUCURUCHOS Y DEMAS ENVASES DE PAPEL, CARTON, GUATA DE CELULOSA O NAPAS DE FIBRAS DE CELULOSA; CARTONAJES DE OFICINA, TIENDA O SIMILARES:		
4819.10.00.0.00.A	- Cajas de papel o cartón ondulado.	-	SANIT
4819.20	- Cajas y cartonajes, plegables, de papel o cartón sin ondular:		
4819.20.10.0.00.G	- De un peso del papel o cartón inferior a 600 g/m2.	-	SANIT
4819.20.90.0.00.J	- De un peso del papel o cartón igual o superior a 600 g/m2.	-	SANIT
4819.30.00.0	- Sacos o bolsas con una anchura en la base superior o igual a 40 cm:		
4819.30.00.0.10.F	- Hechos a mano (152).	-	SANIT
4819.30.00.0.90.H	- Los demás.	-	SANIT
4819.40.00.0.00.E	- Los demás sacos, bolsas y cucuruchos.	-	SANIT
4819.50.00	- Los demás envases, incluidas las fundas para discos:		
4819.50.00.1.00.J	- De guata de celulosa o de napas de fibra de celulosa.	-	SANIT
4819.60.00.9.00.C	- Los demás.	-	SANIT
4819.60.00.0.00.J	- Cartonajes de oficina, tienda o similares:	-	SANIT
4820	LIBROS REGISTRO, LIBROS DE CONTABILIDAD, TALONARIOS (DE NOTAS, DE PEDIDOS O DE RECIBOS), AGENDAS, MEMORANDOS, BLOQUES DE PAPEL DE CARTAS Y ARTICULOS SIMILARES; CUADERNOS, CARPETAS DE MESA, CLASIFICADORES, ENCLAVERNACIONES (DE HOJA MOVILES U OTRAS), CARPETAS Y CUBIERTAS PARA DOCUMENTOS Y DEMAS ARTICULOS ESCOLARES, DE OFICINA O PAPELERIA, INCLUIDO LOS IMPRESOS EN PAQUETES O PLEGADOS, AUNQUE LLEVEN PAPEL CARBON, DE PAPEL O CARTON; ALBUMES PARA MUESTRAS O PARA COLECCIONES Y CUBIERTAS PARA LIBROS, DE PAPEL O CARTON:		
4820.10	- Libros registro, libros de contabilidad, talonarios (de notas, de pedidos o de recibos), memorandos, bloques de papel de cartas, agendas y artículos similares:		
4820.10.10.0.00.F	- Libros registro, libros de contabilidad, talonarios de pedidos o de recibos.	-	
4820.10.30.0.00.B	- Talonarios de notas, bloques de papel de cartas y memorandos.	-	
4820.10.50.0.00.G	- Agendas.	-	

CODIFICACION	DESIGNACION DE LAS MERCANCIAS	UNIDADES SUPLEMENT	OBSERVACIONES
4820.10.90.0.00.I	- Los demás.	-	
4820.20.00.0.00.F	- Cuadernos.	-	
4820.30.00.0.00.D	- Clasificadores, encuadernaciones, carpetas y cubiertas para documentos.	-	
4820.40	- Impresos en paquetes o plegados, aunque lleven papel carbón	-	
4820.40.10.0.00.J	- Formularios llamados "continuos"	-	
4820.40.90.0.00.C	- Los demás.	-	
4820.50.00.0.00.I	- Álbumes para muestras o para colecciones	-	
4820.90.00.0.00.A	- Los demás.	-	
48.21	ETIQUETAS DE TODAS CLASES, DE PAPEL O CARTÓN, INCLUSO IMPRESAS:		
4821.10	- Impresas	-	
4821.10.10.0.00.E	- Autoadhesivas.	-	
4821.10.90.0.00.H	- Las demás.	-	
4821.90	- Las demás.	-	
4821.90.10.0.00.H	- Autoadhesivas.	-	
4821.90.90.0.00.A	- Las demás.	-	
48.22	TANBORES, BOBINAS, CANILLAS Y SOPORTES SIMILARES, DE PASTA DE PAPEL, PAPEL O CARTÓN, INCLUSO PERFORADOS O ENDURECIDOS:		
4822.10.00.0.00.F	- Del tipo de los utilizados para el bobinado de hilados textiles	-	
4822.90.00.0.00.I	- Los demás.	-	
48.23	LOS DEMAS PAPELES, CARTONES, GUATAS DE CELULOSA Y NAPAS DE FIBRAS DE CELULOSA CORTADOS A SU TAMAÑO; LOS DEMAS ARTICULOS DE PASTA DE PAPEL, DE PAPEL, CARTÓN, GUATA DE CELULOSA O DE NAPAS DE FIBRAS DE CELULOSA:		
	- Papel engomado o adhesivo, en bandas o en rollos		
4823.11	- Autoadhesivos	-	
4823.11.10.0.00.B	- - - Cintas adhesivas de anchura no superior a 10 cm con recubrimiento de caucho natural o sintético sin vulcanizar	-	
4823.11.90	- - - Los demás.	-	
4823.11.90.1.00.C	- - - - Bandas autoadhesivas de anchura superior a 10 mm e inferior o igual a 50 mm	-	
4823.11.90.9.00.F	- - - - Los demás.	-	
4823.19.00	- Los demás.	-	
4823.19.00.1.00.D	- - - Cintas engomadas de anchura inferior a 50 mm.	-	
4823.19.00.9.00.G	- - - Los demás	-	

CODIFICACION	DESIGNACION DE LAS MERCANCIAS	UNIDADES SUPLEMENT	OBSERVACIONES
4823.20.00.0.00.C	- Papel y cartón filtró	-	
4823.30.00.0.00.A	- Tarjetas sin perforar, incluso en bandas, para máquinas de tarjetas perforadas.	-	
4823.40.00.0.00.I	- Papel diagrama para aparatos registradores, en bobinas, en hojas o en discos	-	
	- Los demás papeles y cartones del tipo de los utilizados en la escritura, la impresión u otros fines gráficos.		
4823.51	- Impresos, estampados o perforados	-	
4823.51.10.0.00.C	- - - Formularios llamados "continuos".	-	
4823.51.90.0.00.F	- - - Los demás	-	
4823.59	- Los demás	-	
4823.59.10	- - - Para máquinas de oficina y similares, en bandas o en bobinas	-	
4823.59.10.1.00.C	- - - - De anchura inferior o igual a 50 mm.	-	
4823.59.10.9.00.F	- - - - Los demás.	-	
4823.59.90	- - - Los demás	-	
4823.59.90.1.00.F	- - - - Cartones de estereotipia.	-	
4823.59.90.2.00.D	- - - - Papel y cartón exento de pasta mecánica, con un contenido en fibras textiles sintéticas o artificiales superior al 30% del contenido total de materia fibrosa.	-	
4823.59.90.9.00.I	- - - - Los demás	-	
4823.60	- Bandejas, fuentes, platos, tazas, vasos y artículos similares de papel o cartón.		
4823.60.10.0	- - Bandejas, fuentes y platos.		
4823.60.10.0.10.A	- - - Hechos a mano (152)	-	
4823.60.10.0.90.C	- - - Los demás	-	
4823.60.90.0	- Los demás	-	
4823.60.90.0.10.D	- - - Hechos a mano (152)	-	
4823.60.90.0.90.F	- - - Los demás.	-	
4823.70	- Artículos moldeados o prensados, de pasta de papel.		
4823.70.10.0.00.J	- - Envasas alveolares para huevos.	-	
4823.70.90.0	- Los demás.	-	
4823.70.90.0.10.B	- - - Hechos a mano (152)	-	
4823.70.90.0.90.D	- - - Los demás.	-	
4823.90	- Los demás.	-	

CODIFICACION	DESIGNACION DE LAS MERCANCIAS	UNIDADES SUPLEMENT.	OBSERVACIONES
4823 90 10 0 00 F	-- Juntas destinadas a aeronaves civiles (22). -- Los demás:	-	
4823 90 20 0 00 0	-- -- Papel y cartón perforados para mecanismos Jacquard y similares.	-	
4823 90 30 0 00 B	-- -- Abanicos plegables o rígidos y las monturas y partes de monturas. -- -- Los demás:	-	
	-- -- -- Cortados, para uso determinado:	-	
4823 90 51	-- -- -- -- Papel para condensadores.	-	
4823 90 51 1 00 0	-- -- -- -- -- Que cumplan las condiciones de la Nota Complementaria del presente Capítulo. -- -- -- -- -- Los demás:	-	
4823 90 51 2 00 B	-- -- -- -- -- En rollos o en bobinas de anchura inferior o igual a 50 mm.	-	
4823 90 51 9 00 G	-- -- -- -- -- Los demás.	-	
	-- -- -- -- -- Los demás:	-	
4823 90 71 0 00 B	-- -- -- -- -- Papel engomado y adhesivo.	-	
4823 90 79	-- -- -- -- -- Los demás:	-	
4823 90 79 1 00 B	-- -- -- -- -- Papel y cartón exento de pasta mecánica, con un contenido de fibras textiles sintéticas o artificiales superior al 30% del contenido total de materia fibrosa. -- -- -- -- -- Los demás.	-	
4823 90 79 2 00 J	-- -- -- -- -- En rollos o en bobinas de anchura inferior o igual a 50 mm.	-	
4823 90 79 9 00 E	-- -- -- -- -- Los demás.	-	
4823 90 90 0	-- -- -- -- -- Los demás:	-	
4823 90 90 0 12 D	-- -- -- -- -- Cintas de papel pegadas una con otra en forma de panel, con una altura máxima de 13 cm, destinadas al uso agrícola (4).	-	
4823 90 90 0 20 G	-- -- -- -- -- Los demás, hechos a mano (152).	-	
4823 90 90 0 85 J	-- -- -- -- -- Paneles de macetas de papel extensible y biodegradables para precultivo de plantas destinadas a la plantación.	-	Ap 18
4823 90 90 0 90 J	-- -- -- -- -- Los demás.	-	

N.º	REMISIONES
(1)	La inclusión en esta subpartida se subordinará a las condiciones previstas en las disposiciones comunitarias dictadas en la materia.
(4)	El control de utilización de este destino particular se hará mediante la aplicación de las disposiciones comunitarias dictadas en la materia.
(22)	La admisión de esta subpartida se subordinará a las condiciones previstas en las disposiciones comunitarias dictadas en la materia. Véase también el apartado B del Título II de las Disposiciones preliminares.
(152)	La admisión en esta subpartida está reservada a los productos considerados como hechos a mano por las autoridades comunitarias competentes.
(153)	El beneficio de este contingente comunitario está reservado a los productos acompañados de un certificado de autenticidad emitido por las autoridades comunitarias competentes, en el que se certifique que las mercancías enumeradas son hechas a mano.
(a)	La aplicación de estos beneficios queda sujeta al control y utilización en el destino que se indica, de acuerdo con lo previsto en el Circular 957 de la Dirección General de Aduanas e Impuestos Especiales, en relación con el Reglamento (CEE) número 1535/1977 sobre despacho de mercancías con destinos especiales.

CODIFICACION	DESIGNACION DE LAS MERCANCIAS	UNIDADES SUPLEMENT	OBSERVACIONES
	CAPITULO 49		
	PRODUCTOS EDITORIALES, DE LA PRENSA O DE OTRAS INDUSTRIAS GRAFICAS: TEXTOS MANUSCRITOS O MECANOGRAFIADOS Y PLANOS.		
49.01	LIBROS, FOLLETOS E IMPRESOS SIMILARES, INCLUIDO EN HOJAS SUELTAS:		
4901.10.00.0.00.J	- En hojas sueltas, incluso plegadas	-	
	- Los demás:		
4901.91.00.0.00.B	- Diccionarios y enciclopedias, incluso en fascículos.	-	
4901.99.00.0.00.D	- Los demás	-	
49.02	DIARIOS Y PUBLICACIONES PERIODICAS, IMPRESOS, INCLUIDO ILUSTRADOS O CON PUBLICIDAD:		
4902.10.00.0.00.I	- Que se publiquen cuatro veces por semana como mínimo	-	
4902.90.00.0.00.B	- Los demás	-	
49.03	ALBUMES O LIBROS DE ESTAMPAS PARA NIÑOS Y CUADERNOS INFANTILES PARA DIBUJAR O COLOREAR.		
4903.00.00.0.00.J		-	
49.04	MUSICA MANUSCRITA O IMPRESA, INCLUIDO CON ILUSTRACIONES O ENCUADERNADA.		
4904.00.00.0.00.I		-	
49.05	MANUFACTURAS CARTOGRAFICAS DE TODAS CLASES, INCLUIDOS LOS MAPAS MURALES, LOS PLANOS TOPOGRAFICOS Y LAS ESFERAS, IMPRESOS:		
4905.10.00.0.00.F	- Esferas.	-	
	- Los demás:		
4905.91.00.0.00.H	- En forma de libros o de folletos	-	
4905.99.00.0.00.J	- Los demás	-	
49.06	PLANOS Y DIBUJOS ORIGINALES HECHOS A MANO, DE ARQUITECTURA, DE INGENIERIA, INDUSTRIALES, COMERCIALES, TOPOGRAFICOS O SIMILARES; TEXTOS MANUSCRITOS; REPRODUCCIONES FOTOGRAFICAS SOBRE PAPEL SENSIBILIZADO Y COPIAS CON PAPEL CARBON, DE LOS PLANOS, DIBUJOS O TEXTOS ANTES MENCIONADOS.		
4906.00.00.0.00.G		-	
49.07	SELLOS DE CORREOS, TIMBRES FISCALES Y ANALOGOS, SIN OBLITERAR, QUE TENGAN O HAYAN DE TENER CURSO LEGAL EN EL PAIS DE DESTINO; PAPEL TIMBRADO; BILLETES DE BANCO; CHEQUES; TITULOS DE ACCIONES U OBLIGACIONES Y TITULOS SIMILARES.		
4907.00.10.0.00.D	- Sellos de correos, timbres fiscales y análogos	-	
4907.00.30.0.00.J	- Billetes de banco.	-	
	- Los demás:		
4907.00.91.0.00.F	- Firmados y numerados.	-	

CODIFICACION	DESIGNACION DE LAS MERCANCIAS	UNIDADES SUPLEMENT	OBSERVACIONES
4907.00.99	- Los demás.	-	
4907.00.99.1.00.F	- Papel timbrado.	-	
4907.00.99.9.00.I	- Los demás.	-	
49.08	CALCOMANIAS DE CUALQUIER CLASE:		
4908.10.00.0.00.C	- Calcomanias vitrificables.	-	
4908.90.00.0.00.F	- Las demás.	-	
49.09	TARJETAS POSTALES IMPRESAS O ILUSTRADAS; TARJETAS IMPRESAS CON FELICITACIONES O COMUNICACIONES PERSONALES, INCLUIDO CON ILUSTRACIONES, ADORNOS O APLICACIONES, O CON SOBRE:		
4909.00.00.1.00.B	- Tarjetas postales	-	
4909.00.00.9.00.E	- Las demás.	-	
49.10	CALENDARIOS DE CUALQUIER CLASE IMPRESOS, INCLUIDOS LOS TACOS DE CALENDARIO:		
4910.00.00.1.00.I	- De publicidad comercial.	-	
4910.00.00.9.00.B	- Los demás.	-	
49.11	LOS DEMAS IMPRESOS, INCLUIDAS LAS ESTAMPAS, GRABADOS Y FOTOGRAFIAS:		
4911.10.00	- Impresos publicitarios, catálogos comerciales y similares:		
4911.10.00.1.00.F	- Papel y cartón de la partida 37.04, revelados para reproducción gráfica.	-	
	- Los demás:		
4911.10.00.2.00.D	- Catálogos de artículos de producción extranjera, en lenguas extranjeras, catálogos editoriales; publicidad turística en lenguas extranjeras.	-	
4911.10.00.3.00.B	- Sobre papel, cartón o plástico, destinados a su inclusión, durante la encuadernación, en artículos de las partidas 49.01, 49.02 o 49.05	-	
4911.10.00.9.00.I	- Los demás	-	
	- Los demás:		
4911.91	- Estampas, grabados y fotografías		
4911.91.12.0.00.H	- Hojas sin plegar, que tengan simplemente ilustraciones o grabados sin texto ni leyenda, destinadas a condiciones (!)	-	
4911.91.80	- Los demás:		
4911.91.80.1.90.B	- Papel y cartón de la partida 37.04, revelados para reproducción gráfica.	-	
	- Los demás:		
	- Estampas y grabados:		

CODIFICACION	DESIGNACION DE LAS MERCANCIAS	UNIDADES SUPLEMENT.	OBSERVACIONES
4911.91.80.2	----- Sobre papel, cartón o plástico, destinados a su inclusión, durante la encuadernación, en artículos de las partidas 49.01, 49.02 ó 49.05.		
4911.91.80.2.10.H	----- Serigrafías artísticas, firmadas por el autor y numeradas del 1 al 200.		
4911.91.80.2.90.J	----- Los demás.		
4911.91.80.3	----- Los demás:		
4911.91.80.3.10.F	----- Serigrafías artísticas, firmadas por el autor y numeradas del 1 al 200.		
4911.91.80.3.90.H	----- Los demás.		
4911.91.80.4.90.F	----- Fotografías.		
4911.99.00	----- Los demás:		
4911.99.00.1.90.A	----- Papel y cartón de la partida 37.04, revelados para reproducción gráfica.		
	----- Los demás:		
4911.99.00.9.10.B	----- Microreproducciones sobre soporte opaco, destinados a banco de datos y a bibliotecas (4).		
4911.99.00.9.90.D	----- Los demás.		

N.º	REMISIONES
(1)	La inclusión en esta subpartida se subordinará a las condiciones previstas en las disposiciones comunitarias dictadas en la materia.
(4)	El control de utilización de este destino particular se hará mediante la aplicación de las disposiciones comunitarias dictadas en la materia.

CODIFICACION	DESIGNACION DE LAS MERCANCIAS	UNIDADES SUPLEMENT.	OBSERVACIONES
	CAPITULO 50		
	SEDA.		
50.01	CAPULLOS DE SEDA DEVANABLES (TEXT 154).		
5001 00.00 0 00.H		-	
50.02	SEDA CRUDA SIN TORCER (TEXT 154).		
5002 00.00 0 00.G		-	
50.03	DESPERDICIOS DE SEDA (INCLUIDOS LOS CAPULLOS DE SEDA NO DEVANABLES, LOS DESPERDICIOS DE HILADOS Y LAS HILACHAS):		
5003 10 00 0 00 D	- Sin cardar ni peinar (TEXT 154)	-	
5003 90.00 0 00 G	- Los demás (TEXT 147)	-	
50.04	HILADOS DE SEDA (EXCEPTO LOS HILADOS DE DESPERDICIOS DE SEDA) SIN ACONDICIONAR PARA LA VENTA AL POR MENOR:		
5004.00 10 0	- Crudos, descrudados o blanqueados:		
5004 00.10 0 10 B	- - Totalmente de seda (TEXT 130A)	-	
5004.00.10 0 90 D	- - Los demás (TEXT 130A)	-	
5004 00.90 0	- Los demás:		
5004.00 90 0 10 E	- - Totalmente de seda (TEXT 130A)	-	
5004.00 90 0 90 G	- - Los demás (TEXT 130A)	-	
50.05	HILADOS DE DESPERDICIOS DE SEDA SIN ACONDICIONAR PARA LA VENTA AL POR MENOR:		
5005.00 10	- Crudos, descrudados o blanqueados:		
5005.00.10 1	- - Crudos:		
5005.00.10 1 10 I	- - - De borra de seda ("schappe")		
5005.00.10 1 90 A	- - - Totalmente de borra de seda (TEXT 130B)	-	
5005.00.10 2 90 I	- - - Los demás (TEXT 130B)	-	
5005.00.10 3	- - - De borquilla (TEXT 130B)		
5005.00.10 3 10 E	- - - Descrudados o blanqueados:		
5005.00.10 3 90 G	- - - De borra de seda ("schappe")	-	
5005.00.10 4 90 E	- - - Totalmente de borra de seda (TEXT 130B)	-	
5005.00.90	- - - Los demás (TEXT 130B)	-	
	- - - De borquilla (TEXT 130B)	-	
	- Los demás:		

CODIFICACION	DESIGNACION DE LAS MERCANCIAS	UNIDADES SUPLEMENT.	OBSERVACIONES
5005.00.90 1	- - De borra de seda ("schappe"):		
5005.00.90 1 10 B	- - - Totalmente en borra de seda (TEXT 130B)	-	
5005.00.90 1 90 D	- - - Los demás (TEXT 130B)	-	
5005.00.90 2 90 B	- - De borquilla (TEXT 130B)	-	
50.06	HILADOS DE SEDA O DE DESPERDICIOS DE SEDA, ACONDICIONADOS PARA LA VENTA AL POR MENOR; PELO DE MESINA (CRIN DE FLORENCIA):		
5006.00 10 0 00.A	- Hilados de seda (TEXT 130A)		
5006.00.90	- Hilados de desperdicios de seda, pelo de Mesina (crin de Florencia)		
5006.00.90 1 00 B	- - Hilados de desperdicios de seda (TEXT 130B)	-	
5006.00.90 2 00 J	- - Pelo de Mesina (crin de Florencia) (TEXT 130B)	-	
50.07	TEJIDOS DE SEDA O DE DESPERDICIOS DE SEDA:		
5007 10 00	- Tejidos de borquilla		
5007.10 00 1	- - Crudos:		
5007.10.00 1 10 G	- - - Tejidos en telares manuales (TEXT 136) (150)	-	
5007.10.00 1 90 I	- - - Los demás (TEXT 136)	-	
5007.10.00 2	- - Blanqueados o teñidos:		
5007.10.00 2 10 E	- - - Tejidos en telares manuales (TEXT 136) (150)	-	
5007.10.00 2 90 G	- - - Los demás (TEXT 136)	-	
5007.10.00 9	- - Los demás:		
5007.10.00 9 10 J	- - - Tejidos en telares manuales (TEXT 136) (150)	-	
5007.10.00 9 90 B	- - - Los demás (TEXT 136)	-	
5007 20	- Los demás tejidos con un contenido de seda o de desperdicios de seda distintos de la borquilla, superior o igual a 85% en peso		
5007.20 10 0	- - Crespones.		
5007.20 10 0 10 E	- - - Tejidos en telares manuales (TEXT 136) (150)	-	
5007.20 10 0 90 G	- - - Los demás (TEXT 136)	-	
5007.20.21 0	- - Pongé, habutai, honan, shangtung, coran y tejidos similares de Extremo Oriente, de seda pura (sin mezcla con borra de seda, borquilla ni otras materias textiles)		
5007.20.21 0 10 8	- - - De ligamento de tafetán, crudos o simplemente descrudados	-	
5007.20.21 0 90 0	- - - Tejidos en telares manuales (TEXT 136) (150)	-	
	- - - Los demás (TEXT 136)	-	

CODIFICACION	DESIGNACION DE LAS MERCANCIAS	UNIDADES SUPLEMENT	OBSERVACIONES
	--- Los demás:		
5007.20.31.0	--- De ligamento tafetán:		
5007.20.31.0.10.J	--- Tejidos en telares manuales (TEXT 136) (150).	-	
5007.20.31.0.90.B	--- Los demás (TEXT 136).	-	
5007.20.39.0	--- Los demás:		
5007.20.39.0.10.B	--- Tejidos en telares manuales (TEXT 136) (150).	-	
5007.20.39.0.90.D	--- Los demás (TEXT 136).	-	
	--- Los demás:		
5007.20.41.0	--- Tejidos diáfanos (no densos):		
5007.20.41.0.10.H	--- Tejidos en telares manuales (TEXT 136) (150).	-	
5007.20.41.0.90.J	--- Los demás (TEXT 136).	-	
	--- Los demás:		
5007.20.51.0	--- Crudos, descrudados o blanqueados:		
5007.20.51.0.10.E	--- Tejidos en telares manuales (TEXT 136) (150).	-	
5007.20.51.0.90.G	--- Los demás (TEXT 136).	-	
5007.20.59.0	--- Teñidos:		
5007.20.59.0.10.G	--- Tejidos en telares manuales (TEXT 136) (150).	-	
5007.20.59.0.90.I	--- Los demás (TEXT 136).	-	
	--- Fabricados con hilos de distintos colores:		
5007.20.81.0	--- De anchura superior a 57 cm. pero sin exceder de 75 cm:		
5007.20.81.0.10.C	--- Tejidos en telares manuales (TEXT 136) (150).	-	
5007.20.81.0.90.E	--- Los demás (TEXT 136).	-	
5007.20.89.0	--- Los demás:		
5007.20.89.0.10.E	--- Tejidos en telares manuales (TEXT 136) (150).	-	
5007.20.89.0.90.G	--- Los demás (TEXT 136).	-	
5007.20.71.0	--- Estampados:		
5007.20.71.0.10.A	--- Tejidos en telares manuales (TEXT 136) (150).	-	
5007.20.71.0.90.C	--- Los demás (TEXT 136).	-	
5007.90	--- Los demás tejidos:		
5007.90.10.0	--- Crudos, descrudados o blanqueados:		
5007.90.10.0.10.J	--- Tejidos en telares manuales (TEXT 136) (150).	-	
5007.90.10.0.90.B	--- Los demás (TEXT 136).	-	

CODIFICACION	DESIGNACION DE LAS MERCANCIAS	UNIDADES SUPLEMENT	OBSERVACIONES
5007.90.30.0	--- Teñidos:		
5007.90.30.0.10.F	--- Tejidos en telares manuales (TEXT 136) (150).	-	
5007.90.30.0.90.H	--- Los demás (TEXT 136).	-	
5007.90.50.0	--- Fabricados con hilos de distintos colores:		
5007.90.50.0.10.A	--- Tejidos en telares manuales (TEXT 136) (150).	-	
5007.90.50.0.90.C	--- Los demás (TEXT 136).	-	
5007.90.90.0	--- Estampados:		
5007.90.90.0.10.C	--- Tejidos en telares manuales (TEXT 136) (150).	-	
5007.90.90.0.90.E	--- Los demás (TEXT 136).	-	

N.º	REMISIONES
(5)	Tras perfeccionamiento pasivo
(150)	Se considerarán como telares manuales a los telares que, para la fabricación de tejidos, sean movidos exclusivamente por medio de movimientos de las manos o de los pies
(151)	La admisión al beneficio de estos contingentes arancelarios comunitarios estará subordinada a las condiciones determinadas por el Reglamento que regule la apertura de estos contingentes

CODIFICACION	DESIGNACION DE LAS MERCANCIAS	UNIDADES SUPLEMENT	OBSERVACIONES
	CAPITULO 51		
	LANA Y PELO FINO U ORDINARIO; HILADOS Y TEJIDOS DE CRIN.		
51.01	LANA SIN CARDAR NI PEINAR:		
	- Lana sucia o lavada en vivo.		
5101.11.00	- Lana esquilada		
5101.11.00.1.00.B	- - Que pierda al lavado el 30% o menos de su peso (TEXT 154)	-	VETER
5101.11.00.2.00.J	- - Que pierda al lavado más del 30% de su peso (TEXT 154)	-	VETER
5101.19.00	- Las demás.		
5101.19.00.1.00.D	- - Que pierda al lavado el 30% o menos de su peso (TEXT 154)	-	VETER
5101.19.00.2.00.B	- - Que pierda al lavado más del 30% de su peso (TEXT 154)	-	VETER
	- Desgrasada sin carbonizar:		
5101.21.00.0.00.B	- Lana esquilada (TEXT 154)	-	VETER
5101.29.00.0.00.D	- Las demás (TEXT 154)	-	VETER
5101.30.00.0.00.A	- Carbonizada (TEXT 154)	-	VETER
51.02	PELO FINO U ORDINARIO, SIN CARDAR NI PEINAR:		
5102.10	- Pelo fino:		
5102.10.10.0.00.B	- De conejo de Angora (TEXT 154)	-	VETER
5102.10.30.0.00.H	- De alpaca, de llama, de vicuña (TEXT 154)	-	CITES; VETER
5102.10.50.0.00.C	- De camello, de yac, de cabra de Angora (mohair), de cabra del Tíbet, de cabra de Cachemira y de cabras similares (TEXT 154)	-	CITES; VETER
5102.10.90.0.00.E	- De conejo distinto del de Angora, de liebre, de castor, de nutria y de rata almizclera (TEXT 154)	-	VETER
5102.20.00.0.00.B	- Pelo ordinario (TEXT 154)	-	VETER
51.03	DESPERDICIOS DE LANA O DE PELO FINO U ORDINARIO, INCLUIDOS LOS DESPERDICIOS DE HILADOS, PERO CON EXCLUSIÓN DE LAS HILACHAS:		
5103.10	- Punchas o borras de lana o de pelo fino		
5103.10.10.0.00.A	- Sin carbonizar (TEXT 154)	-	VETER
5103.10.90.0.00.D	- Carbonizadas (TEXT 154)	-	VETER
5103.20	- Los demás desperdicios de lana o de pelo fino		
5103.20.10.0.00.I	- Desperdicios de hilados (TEXT 154)	-	VETER
	- Los demás		
5103.20.91.0.00.A	- Sin carbonizar (TEXT 154)	-	VETER

CODIFICACION	DESIGNACION DE LAS MERCANCIAS	UNIDADES SUPLEMENT	OBSERVACIONES
5103 20 99 0 00 C	- - - Carbonizados (TEXT 154).	-	VETER
5103 30 00 0 00 I	- Desperdicios de pelo ordinario (TEXT 154)	-	VETER
51 04 5104 00 00 0 00 D	HILACHAS DE LANA O DE PELO FINO U ORDINARIO (TEXT 154).	-	VETER
51.05	LANA Y PELO FINO U ORDINARIO, CARDADOS O PEINADOS (INCLUIDA LA LANA PEINADA A GRANEL):		
5105 10 00	- Lana cardada.		
5105 10 00 1 00 I	- - Sin teñir (TEXT 48)	-	LQ-AMF ; VETER
5105 10 00 2 00 G	- - Teñida (TEXT 48).	-	LQ-AMF ; VETER
	- Lana peinada:		
5105 21 00	- - Lana peinada a granel		
5105 21 00 1 00 F	- - - Sin teñir (TEXT 46)	-	LQ-AMF ; VETER
5105 21 00 2 00 D	- - - Teñida (TEXT 46).	-	LQ-AMF ; VETER
5105 29 00	- - Las demás		
5105 29 00 1 00 H	- - - Sin teñir (TEXT 48)	-	LQ-AMF ; VETER
5105 29 00 2 00 F	- - - Teñida (TEXT 48).	-	LQ-AMF ; VETER
5105 30	- Pelo fino, cardado o peinado:		
5105 30 10	- - Cardado		
5105 30 10 1 00 C	- - - Sin teñir (TEXT 46)	-	CITES ; LQ-AMF ; VETER
5105 30 10 2 00 A	- - - Teñido (TEXT 46)	-	CITES ; LQ-AMF ; VETER
5105 30 90	- - Peinado:		
5105 30 90 1 00 F	- - - Sin teñir (TEXT 46)	-	CITES ; LQ-AMF ; VETER
5105 30 90 2 00 D	- - - Teñido (TEXT 46)	-	CITES ; LQ-AMF ; VETER
5105 40 00 0 00 E	- Pelo ordinario, cardado o peinado (TEXT 128)	-	VETER
51.06	HILADOS DE LANA CARDADA SIN ACONDICIONAR PARA LA VENTA AL POR MENOR:		
5106 10	- Con un contenido de lana superior o igual a 85% en peso		
5106 10 10 0 00 H	- - Crudos (TEXT 47)	-	VETER
5106 10 90 0 00 A	- - Los demás (TEXT 47)	-	VETER
5106 20	- Con un contenido de lana inferior a 85% en peso		
5106 20 11 0 00 E	- - Con un contenido mínimo de 85% en peso de lana y pelo fino	-	VETER
	- - - Crudos (TEXT 47)	-	VETER

CODIFICACION	DESIGNACION DE LAS MERCANCIAS	UNIDADES SUPLEMENT	OBSERVACIONES
5106 20 19 0 00 G	- - - Los demás (TEXT 47)	-	VETER
	- - Los demás:		
5106 20 91 0 00 H	- - - Crudos (TEXT 47)	-	VETER
5106 20 99 0 00 J	- - - Los demás (TEXT 47).	-	VETER
51.07	HILADOS DE LANA PEINADA SIN ACONDICIONAR PARA LA VENTA AL POR MENOR:		
5107 10	- Con un contenido de lana superior o igual a 85% en peso.		
5107 10 10 0 00 G	- - Crudos (TEXT 48)	-	VETER
5107 10 90 0 00 J	- - Los demás (TEXT 48)	-	VETER
5107 20	- Con un contenido de lana inferior a 85% en peso.		
5107 20 10 0 00 E	- - Crudos (TEXT 48).	-	VETER
5107 20 30 0 00 A	- - Los demás (TEXT 48)	-	VETER
	- - Los demás:		
	- - Mezclados única o principalmente con fibras sintéticas discontinuas:		
5107 20 51 0 00 E	- - - Crudos (TEXT 48)	-	VETER
5107 20 59 0 00 G	- - - Los demás (TEXT 48)	-	VETER
	- - Mezclados de otro modo:		
5107 20 91 0 00 G	- - - Crudos (TEXT 48)	-	VETER
5107 20 99 0 00 I	- - - Los demás (TEXT 48)	-	VETER
51.08	HILADOS DE PELO FINO CARDADO O PEINADO SIN ACONDICIONAR PARA LA VENTA AL POR MENOR:		
5108 10	- Cardado:		
5108 10 10	- - Crudos:		
5108 10 10 1 00 D	- - - Con un contenido de pelo fino, en peso, superior o igual a) 85% (TEXT 47).	-	VETER
5108 10 10 9 00 G	- - - Los demás (TEXT 47)	-	VETER
5108 10 90 0 00 I	- - Los demás (TEXT 47)	-	VETER
5108 20	- Peinado:		
5108 20 10	- - Crudos:		
5108 20 10 1 00 B	- - - Con un contenido de pelo fino, en peso, superior o igual a) 85% (TEXT 48).	-	VETER
5108 20 10 9 00 E	- - - Los demás (TEXT 48)	-	VETER

CODIFICACION	DESIGNACION DE LAS MERCANCIAS	UNIDADES SUPLEMENT.	OBSERVACIONES
5108 20 90 0 00 G	-- Los demás (TEXT 48)	-	VETER
51.09	HILADOS DE LANA O DE PELO FINO, ACONDICIONADOS PARA LA VENTA AL POR MENOR:		
5109 10	- Con un contenido de lana o de pelo fino superior o igual a 85% en peso		
5109 10 10	- - En bolas, ovillos, madejas o madejitas, con un peso superior a 125 g, pero inferior o igual a 500 g		
	- - - Crudos:		
5109 10 10 1 00 C	- - - - De lana (TEXT 49)	-	VETER
5109 10 10 2 00 A	- - - - De pelos finos (TEXT 49)	-	VETER
	- - - Los demás		
5109 10 10 3 00 I	- - - - De lana (TEXT 49)	-	VETER
5109 10 10 4 00 G	- - - - De pelos finos (TEXT 49)	-	VETER
5109 10 90 0 00 H	- Los demás (TEXT 49)	-	VETER
5109 90	- Los demás:		
5109 90 10	- - En bolas, ovillos, madejas o madejitas, con un peso superior a 125 g, pero inferior o igual a 500 g		
5109 90 10 1 00 F	- - - De lana (TEXT 49)	-	VETER
5109 90 10 2 00 D	- - - De pelos finos (TEXT 49)	-	VETER
5109 90 90 0 00 A	- - Los demás (TEXT 49)	-	VETER
51.10	HILADOS DE PELO ORDINARIO O DE CRIN (INCLUIDOS LOS HILADOS DE CRIN ENTORCHADOS), AUNQUE ESTEN ACONDICIONADOS PARA LA VENTA AL POR MENOR:		
5110 00 00 1 00 D	- En bolas, pelotas, madejas u ovillos, con un peso superior a 125 g, pero inferior o igual a 500 g (TEXT 129)	-	VETER
	- Los demás:		
5110 00 00 2 00 B	- - Sin acondicionar para la venta al por menor (TEXT 129)	-	VETER
5110 00 00 3 00 J	- - Acondicionados para la venta al por menor (TEXT 129)	-	VETER
51.11	TEJIDOS DE LANA CARDADA O DE PELO FINO CARDADO:		
5111 11 00 0 00 B	- Con un contenido de lana o de pelo fino superior o igual a 85% en peso		
	- - De gramaje inferior o igual a 300 g/m2 (TEXT 50)		LQ-AMF, SU
5111 19	- Los demás:		
5111 19 10 0 00 B	- - De peso superior a 300 g/m2 sin exceder de 450 g/m2 (TEXT 50)	-	LQ-AMF, SU
5111 19 90 0 00 E	- - De peso superior a 450 g/m2 (TEXT 50)	-	LQ-AMF, SU

CODIFICACION	DESIGNACION DE LAS MERCANCIAS	UNIDADES SUPLEMENT.	OBSERVACIONES
5111 20 00	- Los demás, mezclados exclusiva o principalmente con filamentos sintéticos o artificiales:		
5111 20 00 1 00 I	- - De peso inferior o igual a 300 g/m2 (TEXT 50)	-	LQ-AMF, SU
5111 20 00 2 00 G	- - De peso superior a 300 g/m2 (TEXT 50)	-	LQ-AMF, SU
5111 30	- Los demás, mezclados exclusiva o principalmente con fibras sintéticas o artificiales discontinuas:		
5111 30 10 0 00 G	- - De peso no superior a 300 g/m2 (TEXT 50)	-	LQ-AMF, SU
5111 30 30 0 00 C	- - De peso superior a 300 g/m2, sin exceder de 450 g/m2 (TEXT 50)	-	LQ-AMF, SU
5111 30 90 0 00 J	- - De peso superior a 450 g/m2 (TEXT 50)	-	LQ-AMF, SU
5111 90	- Los demás:		
5111 90 10	- - Que contengan en peso más de 10% en total de materias textiles del Capítulo 50		
5111 90 10 1 00 B	- - - De peso inferior o igual a 300 g/m2 (TEXT 50)	-	LQ-AMF, SU
5111 90 10 2 00 J	- - - De peso superior a 300 g/m2 (TEXT 50)	-	LQ-AMF, SU
	- - Los demás		
5111 90 91 0 00 F	- - - De peso no superior a 300 g/m2 (TEXT 50)	-	LQ-AMF, SU
5111 90 93 0 00 D	- - - De peso superior a 300 g/m2, sin exceder de 450 g/m2 (TEXT 50)	-	LQ-AMF, SU
5111 90 99 0 00 H	- - - De peso superior a 450 g/m2 (TEXT 50)	-	LQ-AMF, SU
51.12	TEJIDOS DE LANA PEINADA O DE PELO FINO PEINADO:		
5112 11 00 0 00 A	- Con un contenido de lana o de pelo fino superior o igual a 85% en peso		
	- - De gramaje inferior o igual a 200 g/m2 (TEXT 50)		LQ-AMF, SU
5112 19	- Los demás:		
5112 19 10 0 00 A	- - De peso superior a 200 g/m2, sin exceder de 375 g/m2 (TEXT 50)	-	LQ-AMF, SU
5112 19 90 0 00 D	- - De peso superior a 375 g/m2 (TEXT 50)	-	LQ-AMF, SU
5112 20 00	- Los demás, mezclados exclusiva o principalmente con filamentos sintéticos o artificiales:		
5112 20 00 1 00 H	- - De peso inferior o igual a 300 g/m2 (TEXT 50)	-	LQ-AMF, SU
5112 20 00 2 00 F	- - De peso superior a 300 g/m2 (TEXT 50)	-	LQ-AMF, SU
5112 30	- Los demás, mezclados exclusiva o principalmente con fibras sintéticas o artificiales discontinuas:		
5112 30 10 0 00 F	- - De peso no superior a 200 g/m2 (TEXT 50)	-	LQ-AMF, SU
5112 30 30 0 00 B	- - De peso superior a 200 g/m2, sin exceder de 375 g/m2 (TEXT 50)	-	LQ-AMF, SU
5112 30 90 0 00 I	- - De peso superior a 375 g/m2 (TEXT 50)	-	LQ-AMF, SU
5112 90	- Los demás:		

CODIFICACION	DESIGNACION DE LAS MERCANCIAS	UNIDADES SUPLEMENT	OBSERVACIONES
5112.90.10.	- - Que contengan en peso más de 10% en total de materias textiles del Capítulo 50.		
5112.90.10.1.00.A	- - - De peso inferior o igual a 300 g/m2 (TEXT 50)	-	LQ-AMF. SU
5112.90.10.2.00.I	- - - De peso superior a 300 g/m2 (TEXT 50)	-	LQ-AMF. SU
	- - Los demás.		
5112.90.91.0.00.E	- - - De peso no superior a 200 g/m2 (TEXT 50)	-	LQ-AMF. SU
5112.90.93.0.00.C	- - - De peso superior a 200 g/m2, sin exceder de 375 g/m2 (TEXT 50)	-	LQ-AMF. SU
5112.90.99.0.00.G	- - - De peso superior a 375 g/m2 (TEXT 50).	-	LQ-AMF. SU.
51.13	TEJIDOS DE PELO ORDINARIO O DE CRIN (TEXT 135).		
5113.00.00.0.00.C			

N.º	REMISIONES
(5)	Tras perfeccionamiento pasivo

CODIFICACION	DESIGNACION DE LAS MERCANCIAS	UNIDADES SUPLEMENT.	OBSERVACIONES
CAPITULO 52			
ALGODON			
52.01	ALGODON SIN CARDAR NI PEINAR:		
5201 00 10 0 00 D	- Hidrófilo o blanqueado (TEXT 154)	-	FITIN
5201 00 90 0 00 G	- Los demás (TEXT 154)	-	FITIN
52.02	DESPERDICIOS DE ALGODON (INCLUIDOS LOS DESPERDICIOS DE HILADOS Y LAS HILACHAS):		
5202 10 00 0 00 C	- Desperdicios de hilados (TEXT 154)	-	FITIN
	- Los demás		
5202 91 00 0 00 E	- Hilachas (TEXT 154)	-	FITIN
5202 99 00 0 00 G	- Los demás (TEXT 154)	-	FITIN
52.03	ALGODON CARDADO O PEINADO (TEXT 51)		
5203 00 00 0 00 D			
52.04	HILO DE COSER DE ALGODON, INCLUSO ACONDICIONADO PARA LA VENTA AL POR MENOR:		
	- Sin acondicionar para la venta al por menor		
5204 11 00 0 00 J	- Con un contenido de algodón superior o igual al 85% en peso (TEXT 1)	-	SUB-EG. MT. TN. TR. LQ-AMF. CN. SU. TW. YU. RSTR-CET
5204 19 00 0 00 B	- Los demás (TEXT 1)	-	SUB-EG. MT. TN. TR. LQ-AMF. CN. SU. TW. YU. RSTR-CET
5204 20 00 0 00 I	- Acondicionado para la venta al por menor (TEXT 43)	-	
52.05	HILADOS DE ALGODON (EXCEPTO EL HILO DE COSER) CON UN CONTENIDO DE ALGODON, EN PESO, SUPERIOR O IGUAL AL 85%, SIN ACONDICIONAR PARA LA VENTA AL POR MENOR:		
	- Hilados sencillos de fibras sin peinar.		
5205 11 00 0 00 I	- De título superior o igual a 714,29 dtex (inferior o igual al número métrico 14) (TEXT 1).	-	SUB-EG. MT. TN. TR. LQ-AMF. CN. SU. TW. YU. RSTR-CET
5205 12 00 0 00 H	- De título inferior a 714,29 dtex, pero superior o igual a 232,56 dtex (superior al número métrico 14, pero inferior o igual al número métrico 43) (TEXT 1).	-	SUB-EG. MT. TN. TR. LQ-AMF. CN. SU. TW. YU. RSTR-CET
5205 13 00 0 00 G	- De título inferior a 232,56 dtex, pero superior o igual a 192,31 dtex (superior al número métrico 43, pero inferior o igual al número métrico 52) (TEXT 1).	-	SUB-EG. MT. TN. TR. LQ-AMF. CN. SU. TW. YU. RSTR-CET
5205 14 00 0 00 F	- De título inferior a 192,31 dtex, pero superior o igual a 125 dtex (superior al número métrico 52, pero inferior o igual al número métrico 80) (TEXT 1).	-	SUB-EG. MT. TN. TR. LQ-AMF. CN. SU. TW. YU. RSTR-CET

CODIFICACION	DESIGNACION DE LAS MERCANCIAS	UNIDADES SUPLEMENT.	OBSERVACIONES
5205 15	- De título inferior a 125 dtex (superior al número métrico 80)		
5205 15 10 0 00 C	- De título inferior a 125 dtex, pero igual o superior a 83,33 dtex (superior al número métrico 80, pero inferior o igual al número métrico 120) (TEXT 1).	-	SUB-EG. MT. TN. TR. LQ-AMF. CN. SU. TW. YU. RSTR-CET
5205 15 90 0 00 F	- De título inferior a 83,33 dtex (superior al número métrico 120) (TEXT 1)	-	SUB-EG. MT. TN. TR. LQ-AMF. CN. SU. TW. YU. RSTR-CET
	- Hilados sencillos de fibras peinadas		
5205 21 00 0 00 G	- De título superior o igual a 714,29 dtex (inferior o igual al número métrico 14) (TEXT 1)	-	SUB-EG. MT. TN. TR. LQ-AMF. CN. SU. TW. YU. RSTR-CET
5205 22 00 0 00 F	- De título inferior a 714,29 dtex, pero superior o igual a 232,56 dtex (superior al número métrico 14, pero inferior o igual al número métrico 43) (TEXT 1)	-	SUB-EG. MT. TN. TR. LQ-AMF. CN. SU. TW. YU. RSTR-CET
5205 23 00 0 00 E	- De título inferior a 232,56 dtex, pero superior o igual a 192,31 dtex (superior al número métrico 43, pero inferior o igual al número métrico 52) (TEXT 1)	-	SUB-EG. MT. TN. TR. LQ-AMF. CN. SU. TW. YU. RSTR-CET
5205 24 00 0 00 D	- De título inferior a 192,31 dtex, pero superior o igual a 125 dtex (superior al número métrico 52, pero inferior o igual al número métrico 80) (TEXT 1)	-	SUB-EG. MT. TN. TR. LQ-AMF. CN. SU. TW. YU. RSTR-CET
5205 25	- De título inferior a 125 dtex (superior al número métrico 80).		
5205 25 10 0 00 A	- De título inferior a 125 dtex, pero superior o igual a 106,38 dtex (superior al número métrico 80, pero inferior o igual al número métrico 94) (TEXT 1).	-	SUB-EG. MT. TN. TR. LQ-AMF. CN. SU. TW. YU. RSTR-CET
5205 25 30 0 00 G	- De título inferior a 106,38 dtex, pero superior o igual a 83,33 dtex (superior al número métrico 94, pero inferior o igual al número métrico 120) (TEXT 1)	-	SUB-EG. MT. TN. TR. LQ-AMF. CN. SU. TW. YU. RSTR-CET
5205 25 90 0 00 D	- De título inferior a 83,33 dtex (superior al número métrico 120) (TEXT 1)	-	SUB-EG. MT. TN. TR. LQ-AMF. CN. SU. TW. YU. RSTR-CET
	- Hilados retorcidos o cableados de fibras sin peinar		
5205 31 00 0 00 E	- De título superior o igual a 714,29 dtex por hilo sencillo (inferior o igual al número métrico 14 por hilo sencillo) (TEXT 1)	-	SUB-EG. MT. TN. TR. LQ-AMF. CN. SU. TW. YU. RSTR-CET
5205 32 00 0 00 D	- De título inferior a 714,29 dtex, pero superior o igual a 232,56 dtex, por hilo sencillo (superior al número métrico 14, pero inferior o igual al número métrico 43, por hilo sencillo) (TEXT 1)	-	SUB-EG. MT. TN. TR. LQ-AMF. CN. SU. TW. YU. RSTR-CET
5205 33 00 0 00 C	- De título inferior a 232,56 dtex, pero superior o igual a 192,31 dtex, por hilo sencillo (superior al número métrico 43, pero inferior o igual al número métrico 52, por hilo sencillo) (TEXT 1)	-	SUB-EG. MT. TN. TR. LQ-AMF. CN. SU. TW. YU. RSTR-CET
5205 34 00 0 00 B	- De título inferior a 192,31 dtex, pero superior o igual a 125 dtex, por hilo sencillo (superior al número métrico 52, pero inferior o igual al número métrico 80, por hilo sencillo) (TEXT 1)	-	SUB-EG. MT. TN. TR. LQ-AMF. CN. SU. TW. YU. RSTR-CET
5205 35	- De título inferior a 125 dtex por hilo sencillo (superior al número métrico 80 por hilo sencillo).		

CODIFICACION	DESIGNACION DE LAS MERCANCIAS	UNIDADES SUPLEMENT.	OBSERVACIONES
5205 35 10 0 00 I	- - De título inferior a 125 dtex por hilo sencillo, pero superior o igual a 83,33 dtex por hilo sencillo (superior al número métrico 80, pero inferior o igual al número métrico 120, por hilo sencillo) (TEXT 1)	-	SUB-EG, MT, TN, TR; LQ-AMF, CN, SU, TW, YU; RSTR-CET
5205 35 90 0 00 B	- - De título inferior a 83,33 dtex por hilo sencillo (superior al número métrico 120 por hilo sencillo) (TEXT 1) - Hilados retorcidos o cableados, de fibras peinadas.	-	SUB-EG, MT, TN, TR; LQ-AMF, CN, SU, TW, YU; RSTR-CET
5205 41 00 0 00 C	- - De título superior o igual a 714,29 dtex por hilo sencillo (inferior o igual al número métrico 14 por hilo sencillo) (TEXT 1)	-	SUB-EG, MT, TN, TR; LQ-AMF, CN, SU, TW, YU; RSTR-CET
5205 42 00 0 00 B	- - De título inferior a 714,29 dtex, pero superior o igual a 232,56 dtex, por hilo sencillo (superior al número métrico 14, pero inferior o igual al número métrico 43, por hilo sencillo) (TEXT 1)	-	SUB-EG, MT, TN, TR; LQ-AMF, CN, SU, TW, YU; RSTR-CET
5205 43 00 0 00 A	- - De título inferior a 232,56 dtex, pero superior o igual a 192,31 dtex, por hilo sencillo (superior al número métrico 43, pero inferior o igual al número métrico 52, por hilo sencillo) (TEXT 1)	-	SUB-EG, MT, TN, TR; LQ-AMF, CN, SU, TW, YU; RSTR-CET
5205 44 00 0 00 J	- - De título inferior a 192,31 dtex, pero superior o igual a 125 dtex, por hilo sencillo (superior al número métrico 52, pero inferior o igual al número métrico 80, por hilo sencillo) (TEXT 1)	-	SUB-EG, MT, TN, TR; LQ-AMF, CN, SU, TW, YU; RSTR-CET
5205 45	- - De título inferior a 125 dtex por hilo sencillo (superior al número métrico 80 por hilo sencillo)	-	
5205 45 10 0 00 G	- - De título inferior a 125 dtex, pero superior o igual a 106,38 dtex por hilo sencillo (superior al número métrico 80, pero inferior o igual al número métrico 94, por hilo sencillo) (TEXT 1)	-	SUB-EG, MT, TN, TR; LQ-AMF, CN, SU, TW, YU; RSTR-CET
5205 45 30 0 00 C	- - De título inferior a 106,38 dtex, pero superior o igual a 83,33 dtex por hilo sencillo (superior al número métrico 94, pero inferior o igual al número métrico 120, por hilo sencillo) (TEXT 1)	-	SUB-EG, MT, TN, TR; LQ-AMF, CN, SU, TW, YU; RSTR-CET
5205 45 90 0 00 J	- - De título inferior a 83,33 dtex por hilo sencillo (superior al número métrico 120 por hilo sencillo) (TEXT 1)	-	SUB-EG, MT, TN, TR; LQ-AMF, CN, SU, TW, YU; RSTR-CET
52 06	HILADOS DE ALGODÓN (EXCEPTO EL HILO DE COSER) CON UN CONTENIDO DE ALGODÓN, INFERIOR AL 85%, EN PESO, SIN ACONDICIONAR PARA LA VENTA AL POR MENOR: - Hilados sencillos de fibras sin peinar		
5206 11 00 0 00 H	- - De título superior o igual a 714,29 dtex (inferior o igual al número métrico 14) (TEXT 1)	-	SUB-EG, MT, TN, TR; LQ-AMF, CN, SU, TW, YU; RSTR-CET
5206 12 00 0 00 G	- - De título inferior a 714,29 dtex, pero superior o igual a 232,56 dtex (superior al número métrico 14, pero inferior o igual al número métrico 43) (TEXT 1)	-	SUB-EG, MT, TN, TR; LQ-AMF, CN, SU, TW, YU; RSTR-CET
5206 13 00 0 00 F	- - De título inferior a 232,56 dtex, pero superior o igual a 192,31 dtex (superior al número métrico 43, pero inferior o igual al número métrico 52) (TEXT 1)	-	SUB-EG, MT, TN, TR; LQ-AMF, CN, SU, TW, YU; RSTR-CET
5206 14 00 0 00 E	- - De título inferior a 192,31 dtex, pero superior o igual a 125 dtex (superior al número métrico 52, pero inferior o igual al número métrico 80) (TEXT 1)	-	SUB-EG, MT, TN, TR; LQ-AMF, CN, SU, TW, YU; RSTR-CET

CODIFICACION	DESIGNACION DE LAS MERCANCIAS	UNIDADES SUPLEMENT.	OBSERVACIONES
5206 15	- - De título inferior a 125 dtex (superior al número métrico 80)		
5206 15 10 0 00 B	- - De título inferior a 125 dtex, pero superior o igual a 83,33 dtex (superior al número métrico 80, pero inferior o igual al número métrico 120) (TEXT 1)	-	SUB-EG, MT, TN, TR; LQ-AMF, CN, SU, TW, YU; RSTR-CET
5206 15 90 0 00 E	- - De título inferior a 83,33 dtex (superior al número métrico 120) (TEXT 1) - Hilados sencillos de fibras peinadas.	-	SUB-EG, MT, TN, TR; LQ-AMF, CN, SU, TW, YU; RSTR-CET
5206 21 00 0 00 F	- - De título superior o igual a 714,29 dtex (inferior o igual al número métrico 14) (TEXT 1)	-	SUB-EG, MT, TN, TR; LQ-AMF, CN, SU, TW, YU; RSTR-CET
5206 22 00 0 00 E	- - De título inferior a 714,29 dtex, pero superior o igual a 232,56 dtex (superior al número métrico 14, pero inferior o igual al número métrico 43) (TEXT 1)	-	SUB-EG, MT, TN, TR; LQ-AMF, CN, SU, TW, YU; RSTR-CET
5206 23 00 0 00 D	- - De título inferior a 232,56 dtex, pero superior o igual a 192,31 dtex (superior al número métrico 43, pero inferior o igual al número métrico 52) (TEXT 1)	-	SUB-EG, MT, TN, TR; LQ-AMF, CN, SU, TW, YU; RSTR-CET
5206 24 00 0 00 C	- - De título inferior a 192,31 dtex, pero superior o igual a 125 dtex (superior al número métrico 52, pero inferior o igual al número métrico 80) (TEXT 1)	-	SUB-EG, MT, TN, TR; LQ-AMF, CN, SU, TW, YU; RSTR-CET
5206 25	- - De título inferior a 125 dtex (superior al número métrico 80)		
5206 25 10 0 00 J	- - De título inferior a 125 dtex, pero superior o igual a 83,33 dtex (superior al número métrico 80, pero inferior o igual al número métrico 120) (TEXT 1)	-	SUB-EG, MT, TN, TR; LQ-AMF, CN, SU, TW, YU; RSTR-CET
5206 25 90 0 00 C	- - De título inferior a 83,33 dtex (superior al número métrico 120) (TEXT 1) - Hilados retorcidos o cableados de fibras sin peinar.	-	SUB-EG, MT, TN, TR; LQ-AMF, CN, SU, TW, YU; RSTR-CET
5206 31 00 0 00 D	- - De título superior o igual a 714,29 dtex por hilo sencillo (inferior o igual al número métrico 14 por hilo sencillo) (TEXT 1)	-	SUB-EG, MT, TN, TR; LQ-AMF, CN, SU, TW, YU; RSTR-CET
5206 32 00 0 00 C	- - De título inferior a 714,29 dtex, pero superior o igual a 232,56 dtex, por hilo sencillo (superior al número métrico 14, pero inferior o igual al número métrico 43, por hilo sencillo) (TEXT 1)	-	SUB-EG, MT, TN, TR; LQ-AMF, CN, SU, TW, YU; RSTR-CET
5206 33 00 0 00 B	- - De título inferior a 232,56 dtex, pero superior o igual a 192,31 dtex, por hilo sencillo (superior al número métrico 43, pero inferior o igual al número métrico 52, por hilo sencillo) (TEXT 1)	-	SUB-EG, MT, TN, TR; LQ-AMF, CN, SU, TW, YU; RSTR-CET
5206 34 00 0 00 A	- - De título inferior a 192,31 dtex, pero superior o igual a 125 dtex, por hilo sencillo (superior al número métrico 52, pero inferior o igual al número métrico 80, por hilo sencillo) (TEXT 1)	-	SUB-EG, MT, TN, TR; LQ-AMF, CN, SU, TW, YU; RSTR-CET
5206 35	- - De título inferior a 125 dtex por hilo sencillo (superior al número métrico 80 por hilo sencillo)		
5206 35 10 0 00 H	- - De título inferior a 125 dtex, pero superior o igual a 83,33 dtex, por hilo sencillo (superior al número métrico 80, pero inferior o igual al número métrico 120, por hilos sencillos) (TEXT 1)	-	SUB-EG, MT, TN, TR; LQ-AMF, CN, SU, TW, YU; RSTR-CET

CODIFICACION	DESIGNACION DE LAS MERCANCIAS	UNIDADES SUPLEMENT	OBSERVACIONES
5206 35 90 0 00 A	- - - De título inferior a 83,33 dtex por hilo sencillo (superior al número métrico 120 por hilo sencillo) (TEXT 1)	-	SUB-EG, MT, TN, TR, LQ-AMF, CN, SU, TW, YU, RSTR-CET
	- Hilados retorcidos o cableados, de fibras peinadas		
5206 41 00 0 00 B	- - De título superior o igual a 714,29 dtex por hilo sencillo (inferior o igual al número métrico 14 por hilo sencillo) (TEXT 1)	-	SUB-EG, MT, TN, TR, LQ-AMF, CN, SU, TW, YU, RSTR-CET
5206 42 00 0 00 A	- - De título inferior a 714,29 dtex, pero superior o igual a 232,56 dtex, por hilo sencillo (superior al número métrico 14, pero inferior o igual al número métrico 43, por hilo sencillo) (TEXT 1)	-	SUB-EG, MT, TN, TR, LQ-AMF, CN, SU, TW, YU, RSTR-CET
5206 43 00 0 00 J	- - De título inferior a 232,56 dtex, pero superior o igual a 192,31 dtex, por hilo sencillo (superior al número métrico 43, pero inferior o igual al número métrico 52, por hilo sencillo) (TEXT 1)	-	SUB-EG, MT, TN, TR, LQ-AMF, CN, SU, TW, YU, RSTR-CET
5206 44 00 0 00 I	- - De título inferior a 192,31 dtex, pero superior o igual a 125 dtex por hilo sencillo (superior al número métrico 52, pero inferior o igual al número métrico 80, por hilo sencillo) (TEXT 1)	-	SUB-EG, MT, TN, TR, LQ-AMF, CN, SU, TW, YU, RSTR-CET
5206 45	- - De título inferior a 125 dtex por hilo sencillo (superior al número métrico 80 por hilo sencillo)		
5206 45 10 0 00 F	- - - De título inferior a 125 dtex, pero superior o igual a 83,33, dtex por hilo sencillo (superior al número métrico 80, pero inferior o igual al número métrico 120, por hilo sencillo) (TEXT 1)	-	SUB-EG, MT, TN, TR, LQ-AMF, CN, SU, TW, YU, RSTR-CET
5206 45 90 0 00 I	- - - De título inferior a 83,33 dtex por hilo sencillo (superior al número métrico 120 por hilo sencillo) (TEXT 1)	-	SUB-EG, MT, TN, TR, LQ-AMF, CN, SU, TW, YU, RSTR-CET
52.07	HILADOS DE ALGODÓN (EXCEPTO EL HILO DE COSER) ACONDICIONADO PARA LA VENTA AL POR MENOR:		
5207 10 00	- Con un contenido de algodón superior o igual al 85% en peso.		
5207 10 00 1 00 F	- - De título inferior a 160 dtex (TEXT 43)	-	
5207 10 00 2 00 0	- - De título igual o superior a 160 dtex (TEXT 43)	-	
5207 90 00 0 00 A	- Los demás (TEXT 43)	-	
52.08	TEJIDOS DE ALGODÓN CON UN CONTENIDO DE ALGODÓN SUPERIOR O IGUAL AL 85% EN PESO, DE GRAMAJE INFERIOR O IGUAL A 200 g/m2:		
	- Crudos:		
5208 11	- - De ligamento tafetán, de gramaje inferior o igual 100 g/m2		
5208 11 10 0	- - - Gasa para compresas		
5208 11 10 0 10 C	- - - - Tejidos en telares manuales (TEXT 2)(150)	-	SUB-EG, MT, TN, TR, LQ-AMF, CN, SU, TW, YU, RSTR-CET
5208 11 10 0 90 E	- - - - Las demás (TEXT 2)	-	SUB-EG, MT, TN, TR, LQ-AMF, CN, SU, TW, YU, RSTR-CET

CODIFICACION	DESIGNACION DE LAS MERCANCIAS	UNIDADES SUPLEMENT	OBSERVACIONES
5208 11 90 0	- - - Los demás		
5208 11 90 0 10 F	- - - - Tejidos en telares manuales (TEXT 2)(150)	-	SUB-EG, MT, TN, TR, LQ-AMF, CN, SU, TW, YU, RSTR-CET
5208 11 90 0 90 H	- - - - Los demás (TEXT 2)	-	SUB-EG, MT, TN, TR, LQ-AMF, CN, SU, TW, YU, RSTR-CET
5208 12	- - De ligamento tafetán, de gramaje superior a 100 g/m2		
	- - - De ligamento tafetán con peso superior a 100 g/m2, pero sin exceder de 130 g/m2, de anchura		
5208 12 11 0	- - - - Inferior o igual a 115 cm.		
5208 12 11 0 10 A	- - - - - Tejidos en telares manuales (TEXT 2)(150)	-	SUB-EG, MT, TN, TR, LQ-AMF, CN, SU, TW, YU, RSTR-CET
5208 12 11 0 90 C	- - - - - Los demás (TEXT 2)	-	SUB-EG, MT, TN, TR, LQ-AMF, CN, SU, TW, YU, RSTR-CET
5208 12 13 0	- - - - Superior a 115 cm sin exceder de 145 cm		
5208 12 13 0 10 I	- - - - - Tejidos en telares manuales (TEXT 2)(150)	-	SUB-EG, MT, TN, TR, LQ-AMF, CN, SU, TW, YU, RSTR-CET
5208 12 13 0 90 A	- - - - - Los demás (TEXT 2)	-	SUB-EG, MT, TN, TR, LQ-AMF, CN, SU, TW, YU, RSTR-CET
5208 12 15 0	- - - - Superior a 145 cm sin exceder de 165 cm		
5208 12 15 0 10 G	- - - - - Tejidos en telares manuales (TEXT 2)(150)	-	SUB-EG, MT, TN, TR, LQ-AMF, CN, SU, TW, YU, RSTR-CET
5208 12 15 0 90 I	- - - - - Los demás (TEXT 2)	-	SUB-EG, MT, TN, TR, LQ-AMF, CN, SU, TW, YU, RSTR-CET
5208 12 19 0	- - - - Superior a 165 cm.		
5208 12 19 0 10 C	- - - - - Tejidos en telares manuales (TEXT 2)(150)	-	SUB-EG, MT, TN, TR, LQ-AMF, CN, SU, TW, YU, RSTR-CET
5208 12 19 0 90 E	- - - - - Los demás (TEXT 2)	-	SUB-EG, MT, TN, TR, LQ-AMF, CN, SU, TW, YU, RSTR-CET
	- - - De ligamento tafetán con peso superior a 130 g/m2, de anchura		
5208 12 91 0	- - - - No superior a 115 cm		
5208 12 91 0 10 D	- - - - - Tejidos en telares manuales (TEXT 2)(150)	-	SUB-EG, MT, TN, TR, LQ-AMF, CN, SU, TW, YU, RSTR-CET

CODIFICACION	DESIGNACION DE LAS MERCANCIAS	UNIDADES SUPLEMENT.	OBSERVACIONES
5208.12.91.0.90.F	Los demás (TEXT 2)	-	SUB-EG. MT. TN. TR. LQ-AMF. CN. SU. TW. YU. RSTR-CET
5208.12.93.0	Superior a 115 cm sin exceder de 145 cm.	-	SUB-EG. MT. TN. TR. LQ-AMF. CN. SU. TW. YU. RSTR-CET
5208.12.93.0.10.B	Tejidos en telares manuales (TEXT 2)(150)	-	SUB-EG. MT. TN. TR. LQ-AMF. CN. SU. TW. YU. RSTR-CET
5208.12.93.0.90.0	Los demás (TEXT 2)	-	SUB-EG. MT. TN. TR. LQ-AMF. CN. SU. TW. YU. RSTR-CET
5208.12.95.0	Superior a 145 cm sin exceder de 165 cm	-	SUB-EG. MT. TN. TR. LQ-AMF. CN. SU. TW. YU. RSTR-CET
5208.12.95.0.10.J	Tejidos en telares manuales (TEXT 2)(150)	-	SUB-EG. MT. TN. TR. LQ-AMF. CN. SU. TW. YU. RSTR-CET
5208.12.95.0.90.B	Los demás (TEXT 2)	-	SUB-EG. MT. TN. TR. LQ-AMF. CN. SU. TW. YU. RSTR-CET
5208.12.99.0	Superior a 165 cm	-	SUB-EG. MT. TN. TR. LQ-AMF. CN. SU. TW. YU. RSTR-CET
5208.12.99.0.10.F	Tejidos en telares manuales (TEXT 2)(150)	-	SUB-EG. MT. TN. TR. LQ-AMF. CN. SU. TW. YU. RSTR-CET
5208.12.99.0.90.H	Los demás (TEXT 2)	-	SUB-EG. MT. TN. TR. LQ-AMF. CN. SU. TW. YU. RSTR-CET
5208.13.00	De ligamento sarga o cruzado de curso inferior o igual a 4	-	SUB-EG. MT. TN. TR. LQ-AMF. CN. SU. TW. YU. RSTR-CET
5208.13.00.1	Con peso inferior o igual a 100 g/m2	-	SUB-EG. MT. TN. TR. LQ-AMF. CN. SU. TW. YU. RSTR-CET
5208.13.00.1.10.A	Tejidos en telares manuales (TEXT 2)(150)	-	SUB-EG. MT. TN. TR. LQ-AMF. CN. SU. TW. YU. RSTR-CET
5208.13.00.1.90.C	Los demás (TEXT 2)	-	SUB-EG. MT. TN. TR. LQ-AMF. CN. SU. TW. YU. RSTR-CET
5208.13.00.2	Con peso superior a 100 g/m2	-	SUB-EG. MT. TN. TR. LQ-AMF. CN. SU. TW. YU. RSTR-CET
5208.13.00.2.10.I	Tejidos en telares manuales (TEXT 2)(150)	-	SUB-EG. MT. TN. TR. LQ-AMF. CN. SU. TW. YU. RSTR-CET
5208.13.00.2.90.A	Los demás (TEXT 2)	-	SUB-EG. MT. TN. TR. LQ-AMF. CN. SU. TW. YU. RSTR-CET
5208.19.00	Los demás tejidos:	-	SUB-EG. MT. TN. TR. LQ-AMF. CN. SU. TW. YU. RSTR-CET
5208.19.00.1	Labrados a telar	-	SUB-EG. MT. TN. TR. LQ-AMF. CN. SU. TW. YU. RSTR-CET
5208.19.00.1.10.E	Tejidos en telares manuales (TEXT 2)(150)	-	SUB-EG. MT. TN. TR. LQ-AMF. CN. SU. TW. YU. RSTR-CET

CODIFICACION	DESIGNACION DE LAS MERCANCIAS	UNIDADES SUPLEMENT.	OBSERVACIONES
5208.19.00.1.90.G	Los demás (TEXT 2)	-	RSTR-CET SUB-EG. MT. TN. TR. LQ-AMF. CN. SU. TW. YU. RSTR-CET
5208.19.00.9	Los demás	-	SUB-EG. MT. TN. TR. LQ-AMF. CN. SU. TW. YU. RSTR-CET
5208.19.00.9.10.H	Tejidos en telares manuales (TEXT 2)(150)	-	SUB-EG. MT. TN. TR. LQ-AMF. CN. SU. TW. YU. RSTR-CET
5208.19.00.9.90.J	Los demás (TEXT 2)	-	SUB-EG. MT. TN. TR. LQ-AMF. CN. SU. TW. YU. RSTR-CET
5208.21	Blanqueados:	-	SUB-EG. MT. TN. TR. LQ-AMF. CN. SU. TW. YU. RSTR-CET
5208.21	De ligamento tafetán, de gramaje inferior o igual 100 g/m2	-	SUB-EG. MT. TN. TR. LQ-AMF. CN. SU. TW. YU. RSTR-CET
5208.21.10.0	Gasa para compresas	-	SUB-EG. MT. TN. TR. LQ-AMF. CN. SU. TW. YU. RSTR-CET
5208.21.10.0.10.A	Tejidos en telares manuales (TEXT 2)(150)	-	SUB-EG. MT. TN. TR. LQ-AMF. CN. SU. TW. YU. RSTR-CET
5208.21.10.0.90.C	Los demás (TEXT 2)	-	SUB-EG. MT. TN. TR. LQ-AMF. CN. SU. TW. YU. RSTR-CET
5208.21.90.0	Los demás	-	SUB-EG. MT. TN. TR. LQ-AMF. CN. SU. TW. YU. RSTR-CET
5208.21.90.0.10.D	Tejidos en telares manuales (TEXT 2)(150)	-	SUB-EG. MT. TN. TR. LQ-AMF. CN. SU. TW. YU. RSTR-CET
5208.21.90.0.90.F	Los demás (TEXT 2)	-	SUB-EG. MT. TN. TR. LQ-AMF. CN. SU. TW. YU. RSTR-CET
5208.22	De ligamento tafetán, de gramaje superior a 100 g/m2:	-	SUB-EG. MT. TN. TR. LQ-AMF. CN. SU. TW. YU. RSTR-CET
5208.22	De ligamento tafetán de peso superior a 100 g/m2 sin exceder de 130 g/m2, de anchura:	-	SUB-EG. MT. TN. TR. LQ-AMF. CN. SU. TW. YU. RSTR-CET
5208.22.11.0	No superior a 115 cm:	-	SUB-EG. MT. TN. TR. LQ-AMF. CN. SU. TW. YU. RSTR-CET
5208.22.11.0.10.I	Tejidos en telares manuales (TEXT 2)(150)	-	SUB-EG. MT. TN. TR. LQ-AMF. CN. SU. TW. YU. RSTR-CET
5208.22.11.0.90.A	Los demás (TEXT 2)	-	SUB-EG. MT. TN. TR. LQ-AMF. CN. SU. TW. YU. RSTR-CET
5208.22.13.0	Superior a 115 cm sin exceder de 145 cm	-	SUB-EG. MT. TN. TR. LQ-AMF. CN. SU. TW. YU. RSTR-CET
5208.22.13.0.10.G	Tejidos en telares manuales (TEXT 2)(150)	-	SUB-EG. MT. TN. TR. LQ-AMF. CN. SU. TW. YU. RSTR-CET
5208.22.13.0.90.I	Los demás (TEXT 2)	-	SUB-EG. MT. TN. TR. LQ-AMF. CN. SU. TW. YU. RSTR-CET

CODIFICACION	DESIGNACION DE LAS MERCANCIAS	UNIDADES SUPLEMENT.	OBSERVACIONES
5208 22 15 0	- - - Superior a 145 cm sin exceder de 165 cm		RSTR-CET
5208 22 15 0 10 E	- - - - Tejidos en telares manuales (TEXT 2) (150)	-	SUB-EG. MT. TN. TR. LQ-AMF. CN. SU. TW. YU. RSTR-CET
5208 22 15 0 90 G	- - - - Los demás (TEXT 2)	-	SUB-EG. MT. TN. TR. LQ-AMF. CN. SU. TW. YU. RSTR-CET
5208 22 19 0	- - - Superior a 165 cm		
5208 22 19 0 10 A	- - - - Tejidos en telares manuales (TEXT 2) (150)	-	SUB-EG. MT. TN. TR. LQ-AMF. CN. SU. TW. YU. RSTR-CET
5208 22 19 0 90 C	- - - - Los demás (TEXT 2).	-	SUB-EG. MT. TN. TR. LQ-AMF. CN. SU. TW. YU. RSTR-CET
5208 22 91 0	- - - De ligamento tafetan de peso superior a 130 g/m2, de anchura		
5208 22 91 0 10 B	- - - - No superior a 115 cm		
5208 22 91 0 10 B	- - - - Tejidos en telares manuales (TEXT 2) (150)	-	SUB-EG. MT. TN. TR. LQ-AMF. CN. SU. TW. YU. RSTR-CET
5208 22 91 0 90 D	- - - - Los demás (TEXT 2)	-	SUB-EG. MT. TN. TR. LQ-AMF. CN. SU. TW. YU. RSTR-CET
5208 22 93 0	- - - Superior a 115 cm sin exceder de 145 cm.		
5208 22 93 0 10 J	- - - - Tejidos en telares manuales (TEXT 2) (150)	-	SUB-EG. MT. TN. TR. LQ-AMF. CN. SU. TW. YU. RSTR-CET
5208 22 93 0 90 B	- - - - Los demás (TEXT 2)	-	SUB-EG. MT. TN. TR. LQ-AMF. CN. SU. TW. YU. RSTR-CET
5208 22 95 0	- - - Superior a 145 cm sin exceder de 165 cm		
5208 22 95 0 10 H	- - - - Tejidos en telares manuales (TEXT 2) (150)	-	SUB-EG. MT. TN. TR. LQ-AMF. CN. SU. TW. YU. RSTR-CET
5208 22 95 0 90 J	- - - - Los demás (TEXT 2)	-	SUB-EG. MT. TN. TR. LQ-AMF. CN. SU. TW. YU. RSTR-CET
5208 22 99 0	- - - Superior a 165 cm.		
5208 22 99 0 10 D	- - - - Tejidos en telares manuales (TEXT 2) (150)	-	SUB-EG. MT. TN. TR. LQ-AMF. CN. SU. TW. YU. RSTR-CET
5208 22 99 0 90 F	- - - - Los demás (TEXT 2).	-	SUB-EG. MT. TN. TR. LQ-AMF. CN. SU. TW. YU. RSTR-CET

CODIFICACION	DESIGNACION DE LAS MERCANCIAS	UNIDADES SUPLEMENT.	OBSERVACIONES
5208 23 00	- - De ligamento sarja o cruzado de curso inferior o igual a 4:		
5208 23 00 1	- - - Con peso inferior o igual a 100 g/m2:		
5208 23 00 1 10 I	- - - - Tejidos en telares manuales (TEXT 2) (150)	-	SUB-EG. MT. TN. TR. LQ-AMF. CN. SU. TW. YU. RSTR-CET
5208 23 00 1 90 A	- - - - Los demás (TEXT 2)	-	SUB-EG. MT. TN. TR. LQ-AMF. CN. SU. TW. YU. RSTR-CET
5208 23 00 2	- - - Con peso superior a 100 g/m2:		
5208 23 00 2 10 G	- - - - Tejidos en telares manuales (TEXT 2) (150)	-	SUB-EG. MT. TN. TR. LQ-AMF. CN. SU. TW. YU. RSTR-CET
5208 23 00 2 90 I	- - - - Los demás (TEXT 2)	-	SUB-EG. MT. TN. TR. LQ-AMF. CN. SU. TW. YU. RSTR-CET
5208 29 00	- - Los demás tejidos:		
5208 29 00 1	- - - Labrados al telar:		
5208 29 00 1 10 C	- - - - Tejidos en telares manuales (TEXT 2) (150)	-	SUB-EG. MT. TN. TR. LQ-AMF. CN. SU. TW. YU. RSTR-CET
5208 29 00 1 90 E	- - - - Los demás (TEXT 2)	-	SUB-EG. MT. TN. TR. LQ-AMF. CN. SU. TW. YU. RSTR-CET
5208 29 00 9	- - - Los demás:		
5208 29 00 9 10 F	- - - - Tejidos en telares manuales (TEXT 2) (150)	-	SUB-EG. MT. TN. TR. LQ-AMF. CN. SU. TW. YU. RSTR-CET
5208 29 00 9 90 H	- - - - Los demás (TEXT 2)	-	SUB-EG. MT. TN. TR. LQ-AMF. CN. SU. TW. YU. RSTR-CET
5208 31 00 0	- - Tejidos.		
5208 31 00 0	- - De ligamento tafetan, de gramaje inferior o igual a 100 g/m2:		
5208 31 00 0 10 A	- - - Tejidos en telares manuales (TEXT 2) (150)	-	SUB-EG. MT. TN. TR. LQ-AMF. CN. SU. TW. YU. RSTR-CET
5208 31 00 0 90 C	- - - Los demás (TEXT 2)	-	SUB-EG. MT. TN. TR. LQ-AMF. CN. SU. TW. YU. RSTR-CET
5208 32	- - De ligamento tafetan, de gramaje superior a 100 g/m2		
5208 32 11 0	- - - De ligamento tafetan de peso superior a 100 g/m2 sin exceder de 130 g/m2, de anchura		
5208 32 11 0	- - - - No superior a 115 cm:		

CODIFICACION	DESIGNACION DE LAS MERCANCIAS	UNIDADES SUPLEMENT.	OBSERVACIONES
5208 32 11 0 10 G	- - - - - Tejidos en telares manuales (TEXT 2)(150)	-	SUB-EG. MT. TN. TR. LQ-AMF. CN. SU. TW. YU. RSTR-CET
5208 32 11 0 90 I	- - - - - Los demás (TEXT 2).	-	SUB-EG. MT. TN. TR. LQ-AMF. CN. SU. TW. YU. RSTR-CET
5208 32 13 0	- - - - - Superior a 115 cm sin exceder de 145 cm.		
5208 32 13 0 10 E	- - - - - Tejidos en telares manuales (TEXT 2)(150)	-	SUB-EG. MT. TN. TR. LQ-AMF. CN. SU. TW. YU. RSTR-CET
5208 32 13 0 90 G	- - - - - Los demás (TEXT 2)	-	SUB-EG. MT. TN. TR. LQ-AMF. CN. SU. TW. YU. RSTR-CET
5208 32 15 0	- - - - - Superior a 145 cm sin exceder de 185 cm.		
5208 32 15 0 10 C	- - - - - Tejidos en telares manuales (TEXT 2) (150)	-	SUB-EG. MT. TN. TR. LQ-AMF. CN. SU. TW. YU. RSTR-CET
5208 32 15 0 90 E	- - - - - Los demás (TEXT 2).	-	SUB-EG. MT. TN. TR. LQ-AMF. CN. SU. TW. YU. RSTR-CET
5208 32 19 0	- - - - - Superior a 185 cm.		
5208 32 19 0 10 I	- - - - - Tejidos en telares manuales (TEXT 2)(150)	-	SUB-EG. MT. TN. TR. LQ-AMF. CN. SU. TW. YU. RSTR-CET
5208 32 19 0 90 A	- - - - - Los demás (TEXT 2).	-	SUB-EG. MT. TN. TR. LQ-AMF. CN. SU. TW. YU. RSTR-CET
	- - - - - De ligamento tafetán de peso superior a 130 g/m2. de anchura		
5208 32 91 0	- - - - - No superior a 115 cm.		
5208 32 91 0 10 J	- - - - - Tejidos en telares manuales (TEXT 2)(150)	-	SUB-EG. MT. TN. TR. LQ-AMF. CN. SU. TW. YU. RSTR-CET
5208 32 91 0 90 B	- - - - - Los demás (TEXT 2)	-	SUB-EG. MT. TN. TR. LQ-AMF. CN. SU. TW. YU. RSTR-CET
5208 32 93 0	- - - - - Superior a 115 cm sin exceder de 145 cm.		
5208 32 93 0 10 H	- - - - - Tejidos en telares manuales (TEXT 2)(150)	-	SUB-EG. MT. TN. TR. LQ-AMF. CN. SU. TW. YU. RSTR-CET
5208 32 93 0 90 J	- - - - - Los demás (TEXT 2)	-	SUB-EG. MT. TN. TR. LQ-AMF. CN. SU. TW. YU. RSTR-CET
5208 32 95 0	- - - - - Superior a 145 cm sin exceder de 185 cm.		

CODIFICACION	DESIGNACION DE LAS MERCANCIAS	UNIDADES SUPLEMENT.	OBSERVACIONES
5208 32 95 0 10 F	- - - - - Tejidos en telares manuales (TEXT 2)(150)	-	SUB-EG. MT. TN. TR. LQ-AMF. CN. SU. TW. YU. RSTR-CET
5208 32 95 0 90 H	- - - - - Los demás (TEXT 2).	-	SUB-EG. MT. TN. TR. LQ-AMF. CN. SU. TW. YU. RSTR-CET
5208 32 99 0	- - - - - Superior a 185 cm.		
5208 32 99 0 10 B	- - - - - Tejidos en telares manuales (TEXT 2)(150).	-	SUB-EG. MT. TN. TR. LQ-AMF. CN. SU. TW. YU. RSTR-CET
5208 32 99 0 90 D	- - - - - Los demás (TEXT 2).	-	SUB-EG. MT. TN. TR. LQ-AMF. CN. SU. TW. YU. RSTR-CET
5208 33 00	- - De ligamento sarga o cruzado de curso inferior o igual a 4.		
5208 33 00 1	- - - Con peso inferior o igual a 100 g/m2.		
5208 33 00 1 10 G	- - - - - Tejidos en telares manuales (TEXT 2) (150).	-	SUB-EG. MT. TN. TR. LQ-AMF. CN. SU. TW. YU. RSTR-CET
5208 33 00 1 90 I	- - - - - Los demás (TEXT 2).	-	SUB-EG. MT. TN. TR. LQ-AMF. CN. SU. TW. YU. RSTR-CET
5208 33 00 2	- - - Con peso superior a 100 g/m2		
5208 33 00 2 10 E	- - - - - Tejidos en telares manuales (TEXT 2)(150)	-	SUB-EG. MT. TN. TR. LQ-AMF. CN. SU. TW. YU. RSTR-CET
5208 33 00 2 90 G	- - - - - Los demás (TEXT 2)	-	SUB-EG. MT. TN. TR. LQ-AMF. CN. SU. TW. YU. RSTR-CET
5208 39 00	- - Los demás tejidos:		
5208 39 00 1	- - - Labrados al telar.		
5208 39 00 1 10 A	- - - - - Tejidos en telares manuales (TEXT 2)(150)	-	SUB-EG. MT. TN. TR. LQ-AMF. CN. SU. TW. YU. RSTR-CET
5208 39 00 1 90 C	- - - - - Los demás (TEXT 2).	-	SUB-EG. MT. TN. TR. LQ-AMF. CN. SU. TW. YU. RSTR-CET
5208 39 00 9	- - - Los demás.		
5208 39 00 9 10 D	- - - - - Tejidos en telares manuales (TEXT 2)(150)	-	SUB-EG. MT. TN. TR. LQ-AMF. CN. SU. TW. YU. RSTR-CET
5208 39 00 9 90 F	- - - - - Los demás (TEXT 2).	-	SUB-EG. MT. TN. TR. LQ-AMF. CN. SU. TW. YU. RSTR-CET
	- Con hilados de distintos colores.		

CODIFICACION	DESIGNACION DE LAS MERCANCIAS	UNIDADES SUPLEMENT	OBSERVACIONES
5208 41 00 0	- - De ligamento tafetán, de gramaje inferior o igual a 100 g/m2		
5208 41 00 0 10 I	- - - Tejidos en telares manuales (TEXT 2)(150)	-	SUB-EG, MT, TN, TR, LQ-AMF, CN, SU, TW, YU, RSTR-CET
5208 41 00 0 90 A	- - - Los demás (TEXT 2)	-	SUB-EG, MT, TN, TR, LQ-AMF, CN, SU, TW, YU, RSTR-CET
5208 42 00 0	- - De ligamento tafetán, de gramaje superior a 100 g/m2		
5208 42 00 0 10 H	- - - Tejidos en telares manuales (TEXT 2)(150)	-	SUB-EG, MT, TN, TR, LQ-AMF, CN, SU, TW, YU, RSTR-CET
5208 42 00 0 90 J	- - - Los demás (TEXT 2)	-	SUB-EG, MT, TN, TR, LQ-AMF, CN, SU, TW, YU, RSTR-CET
5208 43 00 0	- - De ligamento sarga o cruzado de curso inferior o igual a 4		
5208 43 00 0 10 G	- - - Tejidos en telares manuales (TEXT 2) (150)	-	SUB-EG, MT, TN, TR, LQ-AMF, CN, SU, TW, YU, RSTR-CET
5208 43 00 0 90 I	- - - Los demás (TEXT 2)	-	SUB-EG, MT, TN, TR, LQ-AMF, CN, SU, TW, YU, RSTR-CET
5208 49 00	- - Los demás tejidos:		
5208 49 00 I	- - - Labrados al telar		
5208 49 00 1 10 I	- - - - Tejidos en telares manuales (TEXT 2)(150)	-	SUB-EG, MT, TN, TR, LQ-AMF, CN, SU, TW, YU, RSTR-CET
5208 49 00 1 90 A	- - - - Los demás (TEXT 2)	-	SUB-EG, MT, TN, TR, LQ-AMF, CN, SU, TW, YU, RSTR-CET
5208 49 00 9	- - - Los demás:		
5208 49 00 9 10 B	- - - - Tejidos en telares manuales (TEXT 2)(150)	-	SUB-EG, MT, TN, TR, LQ-AMF, CN, SU, TW, YU, RSTR-CET
5208 49 00 9 90 D	- - - - Los demás (TEXT 2)	-	SUB-EG, MT, TN, TR, LQ-AMF, CN, SU, TW, YU, RSTR-CET
	- Estampados:		
5208 51 00 0	- - De ligamento tafetán, de gramaje inferior o igual a 100 g/m2		
	- - - Tejidos en telares manuales:		
5208 51 00 0 11 D	- - - - Estampados a mano, según el procedimiento "batik" (TEXT 2)(150)(152)	-	SUB-EG, MT, TN, TR, LQ-AMF, CN, SU, TW, YU, RSTR-CET

CODIFICACION	DESIGNACION DE LAS MERCANCIAS	UNIDADES SUPLEMENT	OBSERVACIONES
5208 51 00 0 19 G	- - - - Los demás (TEXT 2)(150)	-	SUB-EG, MT, TN, TR, LQ-AMF, CN, SU, TW, YU, RSTR-CET
	- - - Los demás		
5208 51 00 0 91 F	- - - - Estampados a mano, según el procedimiento "batik" (TEXT 2)(152)	-	SUB-EG, MT, TN, TR, LQ-AMF, CN, SU, TW, YU, RSTR-CET
5208 51 00 0 99 I	- - - - Los demás (TEXT 2)	-	SUB-EG, MT, TN, TR, LQ-AMF, CN, SU, TW, YU, RSTR-CET
5208 52	- - De ligamento tafetán, de gramaje superior a 100 g/m2		
5208 52 10 0	- - - De ligamento tafetán, de peso superior a 100 g/m2 sin exceder de 130 g/m2:		
	- - - - Tejidos en telares manuales		
5208 52 10 0 11 A	- - - - - Estampados a mano, según el procedimiento "batik" (TEXT 2)(150)(152)	-	SUB-EG, MT, TN, TR, LQ-AMF, CN, SU, TW, YU, RSTR-CET
5208 52 10 0 19 D	- - - - - Los demás (TEXT 2) (150)	-	SUB-EG, MT, TN, TR, LQ-AMF, CN, SU, TW, YU, RSTR-CET
	- - - - Los demás		
5208 52 10 0 91 C	- - - - - Estampados a mano, según el procedimiento "batik" (TEXT 2)(152)	-	SUB-EG, MT, TN, TR, LQ-AMF, CN, SU, TW, YU, RSTR-CET
5208 52 10 0 99 F	- - - - - Los demás (TEXT 2)	-	SUB-EG, MT, TN, TR, LQ-AMF, CN, SU, TW, YU, RSTR-CET
5208 52 90 0	- - - De ligamento tafetán, de peso superior a 130 g/m2:		
	- - - - Tejidos en telares manuales:		
5208 52 90 0 11 D	- - - - - Estampados a mano, según el procedimiento "batik" (TEXT 2) (150)(152)	-	SUB-EG, MT, TN, TR, LQ-AMF, CN, SU, TW, YU, RSTR-CET
5208 52 90 0 19 G	- - - - - Los demás (TEXT 2) (150)	-	SUB-EG, MT, TN, TR, LQ-AMF, CN, SU, TW, YU, RSTR-CET
	- - - - Los demás:		
5208 52 90 0 91 F	- - - - - Estampados a mano, según el procedimiento "batik" (TEXT 2)(152)	-	SUB-EG, MT, TN, TR, LQ-AMF, CN, SU, TW, YU, RSTR-CET
5208 52 90 0 99 I	- - - - - Los demás (TEXT 2)	-	SUB-EG, MT, TN, TR, LQ-AMF, CN, SU, TW, YU, RSTR-CET
5208 53 00 0	- - De ligamento sarga o cruzado de curso inferior o igual a 4:		
	- - - Tejidos en telares manuales:		

CODIFICACION	DESIGNACION DE LAS MERCANCIAS	UNIDADES SUPLEMENT.	OBSERVACIONES
5208.53.00.0.11.B	----- Estampados a mano, según el procedimiento "batik" (TEXT 2)(150)(152)	-	SUB-EG, MT, TN, TR; LQ-AMF, CN, SU, TW, YU; RSTR-CET
5208.53.00.0.19.E	----- Los demás (TEXT 2)(150). ----- Los demás:	-	SUB-EG, MT, TN, TR; LQ-AMF, CN, SU, TW, YU; RSTR-CET
5208.53.00.0.91.D	----- Estampados a mano, según el procedimiento "batik" (TEXT 2)(152).	-	SUB-EG, MT, TN, TR; LQ-AMF, CN, SU, TW, YU
5208.53.00.0.99.G	----- Los demás (TEXT 2).	-	SUB-EG, MT, TN, TR; LQ-AMF, CN, SU, TW, YU; RSTR-CET
5208.59.00	----- Los demás tejidos:		
5208.59.00.1	----- Labrados al telar:		
5208.59.00.1.11.D	----- Estampados a mano, según el procedimiento "batik" (TEXT 2) (150)(152).	-	SUB-EG, MT, TN, TR; LQ-AMF, CN, SU, TW, YU; RSTR-CET
5208.59.00.1.19.G	----- Los demás (TEXT 2)(150). ----- Los demás:	-	SUB-EG, MT, TN, TR; LQ-AMF, CN, SU, TW, YU; RSTR-CET
5208.59.00.1.91.F	----- Estampados a mano, según el procedimiento "batik" (TEXT 2)(152)	-	SUB-EG, MT, TN, TR; LQ-AMF, CN, SU, TW, YU;
5208.59.00.1.99.I	----- Los demás (TEXT 2).	-	SUB-EG, MT, TN, TR; LQ-AMF, CN, SU, TW, YU; RSTR-CET
5208.59.00.9	----- Los demás: ----- Tejidos en telares manuales:		
5208.59.00.9.11.G	----- Estampados a mano, según el procedimiento "batik" (TEXT 2) (150)(152)	-	SUB-EG, MT, TN, TR; LQ-AMF, CN, SU, TW, YU; RSTR-CET
5208.59.00.9.19.J	----- Los demás (TEXT 2)(150) ----- Los demás:	-	SUB-EG, MT, TN, TR; LQ-AMF, CN, SU, TW, YU; RSTR-CET
5208.59.00.9.91.I	----- Estampados a mano, según el procedimiento "batik" (TEXT 2)(152)	-	SUB-EG, MT, TN, TR; LQ-AMF, CN, SU, TW, YU;
5208.59.00.9.99.B	----- Los demás (TEXT 2)	-	SUB-EG, MT, TN, TR; LQ-AMF, CN, SU, TW, YU; RSTR-CET

CODIFICACION	DESIGNACION DE LAS MERCANCIAS	UNIDADES SUPLEMENT.	OBSERVACIONES
52.09	TEJIDOS DE ALGODON CON UN CONTENIDO DE ALGODON SUPERIOR O IGUAL AL 85% EN PESO, DE GRAMAJE SUPERIOR A 200 g/m2: - Crudos:		
5209.11.00.0	----- De ligamento tafetán:		
5209.11.00.0.10.D	----- Tejidos en telares manuales (TEXT 2)(150).	-	SUB-EG, MT, TN, TR; LQ-AMF, CN, SU, TW, YU; RSTR-CET
5209.11.00.0.90.F	----- Los demás (TEXT 2).	-	SUB-EG, MT, TN, TR; LQ-AMF, CN, SU, TW, YU; RSTR-CET
5209.12.00.0	----- De ligamento sarga o cruzado de curso inferior o igual a 4:		
5209.12.00.0.10.C	----- Tejidos en telares manuales (TEXT 2)(150).	-	SUB-EG, MT, TN, TR; LQ-AMF, CN, SU, TW, YU; RSTR-CET
5209.12.00.0.90.E	----- Los demás (TEXT 2)	-	SUB-EG, MT, TN, TR; LQ-AMF, CN, SU, TW, YU; RSTR-CET
5209.19.00	----- Los demás tejidos:		
5209.19.00.1	----- Labrados al telar:		
5209.19.00.1.10.D	----- Tejidos en telares manuales (TEXT 2)(150)	-	SUB-EG, MT, TN, TR; LQ-AMF, CN, SU, TW, YU; RSTR-CET
5209.19.00.1.90.F	----- Los demás (TEXT 2)	-	SUB-EG, MT, TN, TR; LQ-AMF, CN, SU, TW, YU; RSTR-CET
5209.19.00.9	----- Los demás:		
5209.19.00.9.10.G	----- Tejidos en telares manuales (TEXT 2)(150).	-	SUB-EG, MT, TN, TR; LQ-AMF, CN, SU, TW, YU; RSTR-CET
5209.19.00.9.90.I	----- Los demás (TEXT 2)	-	SUB-EG, MT, TN, TR; LQ-AMF, CN, SU, TW, YU; RSTR-CET
5209.21.00.0	- Blanqueados:		
5209.21.00.0.10.B	----- De ligamento tafetán: ----- Tejidos en telares manuales (TEXT 2)(150).	-	SUB-EG, MT, TN, TR; LQ-AMF, CN, SU, TW, YU; RSTR-CET
5209.21.00.0.90.D	----- Los demás (TEXT 2)	-	SUB-EG, MT, TN, TR; LQ-AMF, CN, SU, TW, YU; RSTR-CET
5209.22.00.0	----- De ligamento sarga o cruzado de curso inferior o igual a 4:		
5209.22.00.0.10.A	----- Tejidos en telares manuales (TEXT 2)(150)	-	SUB-EG, MT, TN, TR;

CODIFICACION	DESIGNACION DE LAS MERCANCIAS	UNIDADES SUPLEMENT	OBSERVACIONES
5209 22.00 0 90 C	--- Los demás (TEXT 2)	-	LQ-AMF, CN, SU, TW, YU; RSTR-CET
5209 29 00	-- Los demás tejidos		SUB-EG, MT, TN, TR; LQ-AMF, CN, SU, TW, YU; RSTR-CET
5209 29 00 1	--- Labrados al telar		
5209 29 00 1 10 B	--- Tejidos en telares manuales (TEXT 2)(150)	-	SUB-EG, MT, TN, TR; LQ-AMF, CN, SU, TW, YU; RSTR-CET
5209 29 00 1 90 D	--- Los demás (TEXT 2)	-	SUB-EG, MT, TN, TR; LQ-AMF, CN, SU, TW, YU; RSTR-CET
5209 29 00 9	--- Los demás		
5209 29 00 9 10 E	--- Tejidos en telares manuales (TEXT 2)(150)	-	SUB-EG, MT, TN, TR; LQ-AMF, CN, SU, TW, YU; RSTR-CET
5209 29 00 9 90 G	--- Los demás (TEXT 2)	-	SUB-EG, MT, TN, TR; LQ-AMF, CN, SU, TW, YU; RSTR-CET
	- Tejidos:		
5209 31 00 0	-- De ligamento tafetán:		
5209 31 00 0 10 J	--- Tejidos en telares manuales (TEXT 2)(150)	-	SUB-EG, MT, TN, TR; LQ-AMF, CN, SU, TW, YU; RSTR-CET
5209 31 00 0 90 B	--- Los demás (TEXT 2)	-	SUB-EG, MT, TN, TR; LQ-AMF, CN, SU, TW, YU; RSTR-CET
5209 32 00 0	-- De ligamento sarga o cruzado de curso inferior o igual a 4		
5209 32 00 0 10 I	--- Tejidos en telares manuales (TEXT 2)(150)	-	SUB-EG, MT, TN, TR; LQ-AMF, CN, SU, TW, YU; RSTR-CET
5209 32 00 0 90 A	--- Los demás (TEXT 2)	-	SUB-EG, MT, TN, TR; LQ-AMF, CN, SU, TW, YU; RSTR-CET
5209 39 00	-- Los demás tejidos		
5209 39 00 1	--- Labrados al telar		
5209 39 00 1 10 J	--- Tejidos en telares manuales (TEXT 2)(150)	-	SUB-EG, MT, TN, TR; LQ-AMF, CN, SU, TW, YU; RSTR-CET
5209 39 00 1 90 B	--- Los demás (TEXT 2)	-	SUB-EG, MT, TN, TR; LQ-AMF, CN, SU, TW, YU; RSTR-CET

CODIFICACION	DESIGNACION DE LAS MERCANCIAS	UNIDADES SUPLEMENT	OBSERVACIONES
5209 39 00 9	--- Los demás		
5209 39 00 9 10 C	--- Tejidos en telares manuales (TEXT 2)(150)	-	SUB-EG, MT, TN, TR; LQ-AMF, CN, SU, TW, YU; RSTR-CET
5209 39 00 9 90 E	--- Los demás (TEXT 2)	-	SUB-EG, MT, TN, TR; LQ-AMF, CN, SU, TW, YU; RSTR-CET
	- Con hilados de distintos colores:		
5209 41 00 0	-- De ligamento tafetán:		
5209 41 00 0 10 H	--- Tejidos en telares manuales (TEXT 2)(150)	-	SUB-EG, MT, TN, TR; LQ-AMF, CN, SU, TW, YU;
5209 41 00 0 90 J	--- Los demás (TEXT 2)	-	SUB-EG, MT, TN, TR; LQ-AMF, CN, SU, TW, YU; RSTR-CET
5209 42 00 0	-- Tejidos de mezclilla ("denim"):		
5209 42 00 0 10 G	--- Tejidos en telares manuales (TEXT 2)(150)	-	SUB-EG, MT, TN, TR; LQ-AMF, CN, SU, TW, YU;
5209 42 00 0 90 I	--- Los demás (TEXT 2)	-	SUB-EG, MT, TN, TR; LQ-AMF, CN, SU, TW, YU; RSTR-CET
5209 43 00 0	-- Los demás tejidos de ligamento sarga o cruzado de curso inferior o igual a 4:		
5209 43 00 0 10 F	--- Tejidos en telares manuales (TEXT 2)(150)	-	SUB-EG, MT, TN, TR; LQ-AMF, CN, SU, TW, YU;
5209 43 00 0 90 H	--- Los demás (TEXT 2)	-	SUB-EG, MT, TN, TR; LQ-AMF, CN, SU, TW, YU; RSTR-CET
5209 49	-- Los demás tejidos:		
5209 49 10	--- Tejidos Jacquard de anchura superior a 115 cm, pero inferior a 140 cm		
5209 49 10 1	--- Labrados al telar		
5209 49 10 1 10 F	--- Tejidos en telares manuales (TEXT 2)(150)	-	SUB-EG, MT, TN, TR; LQ-AMF, CN, SU, TW, YU;
5209 49 10 1 90 H	--- Los demás (TEXT 2)	-	SUB-EG, MT, TN, TR; LQ-AMF, CN, SU, TW, YU; RSTR-CET
5209 49 10 9	--- Los demás		
5209 49 10 9 10 I	--- Tejidos en telares manuales (TEXT 2)(150)	-	SUB-EG, MT, TN, TR; LQ-AMF, CN, SU, TW, YU;
5209 49 10 9 90 A	--- Los demás (TEXT 2)	-	SUB-EG, MT, TN, TR; LQ-AMF, CN, SU, TW, YU; RSTR-CET
5209 49 90	--- Los demás:		

CODIFICACION	DESIGNACION DE LAS MERCANCIAS	UNIDADES SUPLEMENT	OBSERVACIONES
5209.49.90.1	----- Labrados al telar		
5209.49.90.1.10.1	----- Tejidos en telares manuales (TEXT 2)(150)	-	SUB-EG. MT. TN. TR. LQ-AMF. CN. SU. TW. YU. RSTR-CET
5209.49.90.1.90.A	----- Los demás (TEXT 2)	-	SUB-EG. MT. TN. TR. LQ-AMF. CN. SU. TW. YU. RSTR-CET
5209.49.90.9	----- Los demás:		
5209.49.90.9.10.B	----- Tejidos en telares manuales (TEXT 2)(150)	-	SUB-EG. MT. TN. TR. LQ-AMF. CN. SU. TW. YU. RSTR-CET
5209.49.90.9.80.0	----- Los demás (TEXT 2).	-	SUB-EG. MT. TN. TR. LQ-AMF. CN. SU. TW. YU. RSTR-CET
	- Estampados:		
5209.51.00.0	- - De ligamento tafetán:		
	- - Tejidos en telares manuales:		
5209.51.00.0.11.C	- - - Estampados a mano, según el procedimiento "batik" (TEXT 2) (150)(152).	-	SUB-EG. MT. TN. TR. LQ-AMF. CN. SU. TW. YU. RSTR-CET
5209.51.00.0.19.F	- - - Los demás (TEXT 2)(150).	-	SUB-EG. MT. TN. TR. LQ-AMF. CN. SU. TW. YU. RSTR-CET
	- - - Los demás:		
5209.51.00.0.91.E	- - - Estampados a mano, según el procedimiento "batik" (TEXT 2)(152)	-	SUB-EG. MT. TN. TR. LQ-AMF. CN. SU. TW. YU.
5209.51.00.0.99.H	- - - Los demás (TEXT 2).	-	SUB-EG. MT. TN. TR. LQ-AMF. CN. SU. TW. YU. RSTR-CET
5209.52.00.0	- - De ligamento sarga o cruzado de curso inferior o igual a 4:		
	- - Tejidos en telares manuales:		
5209.52.00.0.11.B	- - - Estampados a mano, según el procedimiento "batik" (TEXT 2)(150)(152)	-	SUB-EG. MT. TN. TR. LQ-AMF. CN. SU. TW. YU. RSTR-CET
5209.52.00.0.19.E	- - - Los demás (TEXT 2)(150).	-	SUB-EG. MT. TN. TR. LQ-AMF. CN. SU. TW. YU. RSTR-CET
	- - - Los demás:		
5209.52.00.0.91.D	- - - Estampados a mano, según el procedimiento "batik" (TEXT 2) (152).	-	SUB-EG. MT. TN. TR. LQ-AMF. CN. SU. TW. YU.
5209.52.00.0.99.G	- - - Los demás (TEXT 2).	-	SUB-EG. MT. TN. TR.

CODIFICACION	DESIGNACION DE LAS MERCANCIAS	UNIDADES SUPLEMENT	OBSERVACIONES
			LQ-AMF. CN. SU. TW. YU. RSTR-CET
5209.59.00	- - Los demás tejidos:		
5209.59.00.1	----- Labrados al telar:		
	----- Tejidos en telares manuales		
5209.59.00.1.11.C	- - - Estampados a mano, según el procedimiento "batik" (TEXT 2) (150) (152).	-	SUB-EG. MT. TN. TR. LQ-AMF. CN. SU. TW. YU. RSTR-CET
5209.59.00.1.19.F	- - - Los demás (TEXT 2)(152)	-	SUB-EG. MT. TN. TR. LQ-AMF. CN. SU. TW. YU. RSTR-CET
	- - - Los demás:		
5209.59.00.1.91.E	- - - Estampados a mano, según el procedimiento "batik" (TEXT 2)(152).	-	SUB-EG. MT. TN. TR. LQ-AMF. CN. SU. TW. YU.
5209.59.00.1.99.H	- - - Los demás (TEXT 2).	-	SUB-EG. MT. TN. TR. LQ-AMF. CN. SU. TW. YU.
5209.59.00.9	- - - Los demás:		RSTR-CET
	----- Tejidos en telares manuales		
5209.59.00.9.11.F	- - - Estampados a mano, según el procedimiento "batik" (TEXT 2) (150) (152).	-	SUB-EG. MT. TN. TR. LQ-AMF. CN. SU. TW. YU. RSTR-CET
5209.59.00.9.19.I	- - - Los demás (TEXT 2)(150)	-	SUB-EG. MT. TN. TR. LQ-AMF. CN. SU. TW. YU. RSTR-CET
	- - - Los demás:		
5209.59.00.9.91.H	- - - Estampados a mano, según el procedimiento "batik" (TEXT 2)(152).	-	SUB-EG. MT. TN. TR. LQ-AMF. CN. SU. TW. YU.
5209.59.00.9.99.A	- - - Los demás (TEXT 2).	-	SUB-EG. MT. TN. TR. LQ-AMF. CN. SU. TW. YU. RSTR-CET
52.10	TEJIDOS DE ALGODON MEZCLADO EXCLUSIVA O PRINCIPALMENTE CON FIBRAS SINTETICAS O ARTIFICIALES CON UN CONTENIDO DE ALGODON INFERIOR AL 85% EN PESO, DE GRAMAJE INFERIOR O IGUAL A 200 g/m2:		
	- Crudos:		
5210.11	- - De ligamento tafetán:		
5210.11.10	- - - De anchura no superior a 165 cm:		
5210.11.10.1	- - - - Con peso inferior o igual a 100 g/m2:		
5210.11.10.1.10.G	- - - - Tejidos en telares manuales (TEXT 2)(150).	-	SUB-EG. MT. TN. TR. LQ-AMF. CN. SU. TW. YU. RSTR-CET
5210.11.10.1.90.I	- - - - Los demás (TEXT 2)	-	SUB-EG. MT. TN. TR.

CODIFICACIÓN	DESIGNACIÓN DE LAS MERCANCIAS	UNIDADES SUPLEMENT.	OBSERVACIONES
5210 11 10 2	- - - - Con peso superior a 100 g/m2		LQ-AMF, CN, SU, TW, YU, RSTR-CET
5210 11 10 2 10 E	- - - - Tejidos en telares manuales (TEXT 2)(150)	-	SUB-EG, MT, TN, TR, LQ-AMF, CN, SU, TW, YU, RSTR-CET
5210 11 10 2 90 G	- - - - Los demás (TEXT 2)	-	SUB-EG, MT, TN, TR, LQ-AMF, CN, SU, TW, YU, RSTR-CET
5210 11 90	- - - De anchura superior a 165 cm		
5210 11 90 1	- - - - Con peso inferior o igual a 100 g/m2		
5210 11 90 1 10 J	- - - - Tejidos en telares manuales (TEXT 2)(150)	-	SUB-EG, MT, TN, TR, LQ-AMF, CN, SU, TW, YU, RSTR-CET
5210 11 90 1 90 B	- - - - Los demás (TEXT 2)	-	SUB-EG, MT, TN, TR, LQ-AMF, CN, SU, TW, YU, RSTR-CET
5210 11 90 2	- - - - Con peso superior a 100 g/m2.		
5210 11 90 2 10 H	- - - - Tejidos en telares manuales (TEXT 2)(150)	-	SUB-EG, MT, TN, TR, LQ-AMF, CN, SU, TW, YU, RSTR-CET
5210 11 90 2 90 J	- - - - Los demás (TEXT 2).	-	SUB-EG, MT, TN, TR, LQ-AMF, CN, SU, TW, YU, RSTR-CET
5210 12 00	- - De ligamento sarga o cruzado de curso inferior o igual a 4:		
5210 12 00 1	- - - Con peso inferior o igual a 100 g/m2		
5210 12 00 1 10 H	- - - - Tejidos en telares manuales (TEXT 2)(150).	-	SUB-EG, MT, TN, TR, LQ-AMF, CN, SU, TW, YU, RSTR-CET
5210 12 00 1 90 J	- - - - Los demás (TEXT 2)	-	SUB-EG, MT, TN, TR, LQ-AMF, CN, SU, TW, YU, RSTR-CET
5210 12 00 2	- - - Con peso superior a 100 g/m2.		
5210 12 00 2 10 F	- - - - Tejidos en telares manuales (TEXT 2)(150)	-	SUB-EG, MT, TN, TR, LQ-AMF, CN, SU, TW, YU, RSTR-CET
5210 12 00 2 90 H	- - - - Los demás (TEXT 2).	-	SUB-EG, MT, TN, TR, LQ-AMF, CN, SU, TW, YU, RSTR-CET
5210 19 00	- - Los demás tejidos		
5210 19 00 1	- - - Labrados al telar		
5210 19 00 1 10 A	- - - - Tejidos en telares manuales (TEXT 2)(150)	-	SUB-EG, MT, TN, TR, LQ-AMF, CN, SU, TW, YU, RSTR-CET
5210 19 00 1 90 C	- - - - Los demás (TEXT 2)	-	SUB-EG, MT, TN, TR, RSTR-CET

CODIFICACIÓN	DESIGNACIÓN DE LAS MERCANCIAS	UNIDADES SUPLEMENT.	OBSERVACIONES
5210 19 00 9	- - - Los demás		LQ-AMF, CN, SU, TW, YU, RSTR-CET
5210 19 00 9 10 D	- - - - Tejidos en telares manuales (TEXT 2) (150)	-	SUB-EG, MT, TN, TR, LQ-AMF, CN, SU, TW, YU, RSTR-CET
5210 19 00 9 90 F	- - - - Los demás (TEXT 2).	-	SUB-EG, MT, TN, TR, LQ-AMF, CN, SU, TW, YU, RSTR-CET
5210 21	- - Blanqueados		
5210 21 10	- - De ligamento tafetán		
5210 21 10 1	- - - De anchura no superior a 165 cm:		
5210 21 10 1 10 E	- - - - Con peso inferior o igual a 100 g/m2.		
5210 21 10 1 10 E	- - - - Tejidos en telares manuales (TEXT 2) (150)	-	SUB-EG, MT, TN, TR, LQ-AMF, CN, SU, TW, YU, RSTR-CET
5210 21 10 1 90 G	- - - - Los demás (TEXT 2).	-	SUB-EG, MT, TN, TR, LQ-AMF, CN, SU, TW, YU, RSTR-CET
5210 21 10 2	- - - - Con peso superior a 100 g/m2:		
5210 21 10 2 10 C	- - - - Tejidos en telares manuales (TEXT 2)(150)	-	SUB-EG, MT, TN, TR, LQ-AMF, CN, SU, TW, YU, RSTR-CET
5210 21 10 2 90 E	- - - - Los demás (TEXT 2)	-	SUB-EG, MT, TN, TR, LQ-AMF, CN, SU, TW, YU, RSTR-CET
5210 21 90	- - - De anchura superior a 165 cm:		
5210 21 90 1	- - - - Con peso inferior o igual a 100 g/m2:		
5210 21 90 1 10 H	- - - - Tejidos en telares manuales (TEXT 2)(150)	-	SUB-EG, MT, TN, TR, LQ-AMF, CN, SU, TW, YU, RSTR-CET
5210 21 90 1 90 J	- - - - Los demás (TEXT 2)	-	SUB-EG, MT, TN, TR, LQ-AMF, CN, SU, TW, YU, RSTR-CET
5210 21 90 2	- - - - Con peso superior a 100 g/m2:		
5210 21 90 2 10 F	- - - - Tejidos en telares manuales (TEXT 2)(150)	-	SUB-EG, MT, TN, TR, LQ-AMF, CN, SU, TW, YU, RSTR-CET
5210 21 90 2 90 H	- - - - Los demás (TEXT 2).	-	SUB-EG, MT, TN, TR, LQ-AMF, CN, SU, TW, YU, RSTR-CET
5210 22 00	- - De ligamento sarga o cruzado de curso inferior o igual a 4:		

CODIFICACION	DESIGNACION DE LAS MERCANCIAS	UNIDADES SUPLEMENT	OBSERVACIONES
5210 22 00 1	- - - Con peso inferior o igual a 100 g/m2:	-	
5210 22 00 1 10 F	- - - - Tejidos en telares manuales (TEXT 2)(150)	-	SUB-EG, MT, TN, TR; LQ-AMF, CN, SU, TW, YU; RSTR-CET
5210 22 00 1 90 H	- - - - Los demás (TEXT 2)	-	SUB-EG, MT, TN, TR; LQ-AMF, CN, SU, TW, YU; RSTR-CET
5210 22 00 2	- - - Con peso superior a 100 g/m2	-	
5210 22 00 2 10 D	- - - - Tejidos en telares manuales (TEXT 2)(150)	-	SUB-EG, MT, TN, TR; LQ-AMF, CN, SU, TW, YU; RSTR-CET
5210 22 00 2 90 F	- - - - Los demás (TEXT 2)	-	SUB-EG, MT, TN, TR; LQ-AMF, CN, SU, TW, YU; RSTR-CET
5210 29 00	- - Los demás tejidos	-	
5210 29 00 1	- - - Labrados al telar	-	
5210 29 00 1 10 I	- - - - Tejidos en telares manuales (TEXT 2)(150)	-	SUB-EG, MT, TN, TR; LQ-AMF, CN, SU, TW, YU; RSTR-CET
5210 29 00 1 90 A	- - - - Los demás (TEXT 2)	-	SUB-EG, MT, TN, TR; LQ-AMF, CN, SU, TW, YU; RSTR-CET
5210 29 00 9	- - - Los demás:	-	
5210 29 00 9 10 B	- - - - Tejidos en telares manuales (TEXT 2)(150)	-	SUB-EG, MT, TN, TR; LQ-AMF, CN, SU, TW, YU; RSTR-CET
5210 29 00 9 90 D	- - - - Los demás (TEXT 2)	-	SUB-EG, MT, TN, TR; LQ-AMF, CN, SU, TW, YU; RSTR-CET
	- Tejidos:	-	
5210 31	- - De ligamento tafetán:	-	
5210 31 10	- - - De anchura no superior a 165 cm:	-	
5210 31 10 1	- - - - Con peso inferior o igual a 100 g/m2:	-	
5210 31 10 1 10 C	- - - - Tejidos en telares manuales (TEXT 2)(150)	-	SUB-EG, MT, TN, TR; LQ-AMF, CN, SU, TW, YU; RSTR-CET
5210 31 10 1 90 E	- - - - Los demás (TEXT 2)	-	SUB-EG, MT, TN, TR; LQ-AMF, CN, SU, TW, YU; RSTR-CET
5210 31 10 2	- - - - Con peso superior a 100 g/m2	-	
5210 31 10 2 10 A	- - - - Tejidos en telares manuales (TEXT 2)(150)	-	SUB-EG, MT, TN, TR; LQ-AMF, CN, SU, TW, YU; RSTR-CET

CODIFICACION	DESIGNACION DE LAS MERCANCIAS	UNIDADES SUPLEMENT	OBSERVACIONES
5210 31 10 2 90 C	- - - - Los demás (TEXT 2)	-	SUB-EG, MT, TN, TR; LQ-AMF, CN, SU, TW, YU; RSTR-CET
5210 31 90	- - - De anchura superior a 165 cm:	-	
5210 31 90 1	- - - - Con peso inferior o igual a 100 g/m2:	-	
5210 31 90 1 10 F	- - - - Tejidos en telares manuales (TEXT 2)(150)	-	SUB-EG, MT, TN, TR; LQ-AMF, CN, SU, TW, YU; RSTR-CET
5210 31 90 1 90 H	- - - - Los demás (TEXT 2)	-	SUB-EG, MT, TN, TR; LQ-AMF, CN, SU, TW, YU; RSTR-CET
5210 31 90 2	- - - - Con peso superior a 100 g/m2:	-	
5210 31 90 2 10 D	- - - - Tejidos en telares manuales (TEXT 2)(150)	-	SUB-EG, MT, TN, TR; LQ-AMF, CN, SU, TW, YU; RSTR-CET
5210 31 90 2 90 F	- - - - Los demás (TEXT 2)	-	SUB-EG, MT, TN, TR; LQ-AMF, CN, SU, TW, YU; RSTR-CET
5210 32 00	- - De ligamento sarga o cruzado de curso inferior o igual a 4:	-	
5210 32 00 1	- - - Con peso inferior o igual a 100 g/m2:	-	
5210 32 00 1 10 D	- - - - Tejidos en telares manuales (TEXT 2)(150)	-	SUB-EG, MT, TN, TR; LQ-AMF, CN, SU, TW, YU; RSTR-CET
5210 32 00 1 90 F	- - - - Los demás (TEXT 2)	-	SUB-EG, MT, TN, TR; LQ-AMF, CN, SU, TW, YU; RSTR-CET
5210 32 00 2	- - - Con peso superior a 100 g/m2	-	
5210 32 00 2 10 B	- - - - Tejidos en telares manuales (TEXT 2)(150)	-	SUB-EG, MT, TN, TR; LQ-AMF, CN, SU, TW, YU; RSTR-CET
5210 32 00 2 90 D	- - - - Los demás (TEXT 2)	-	SUB-EG, MT, TN, TR; LQ-AMF, CN, SU, TW, YU; RSTR-CET
5210 39 00	- - Los demás tejidos	-	
5210 39 00 1	- - - Labrados al telar:	-	
5210 39 00 1 10 G	- - - - Tejidos en telares manuales (TEXT 2) (150)	-	SUB-EG, MT, TN, TR; LQ-AMF, CN, SU, TW, YU; RSTR-CET
5210 39 00 1 90 I	- - - - Los demás (TEXT 2)	-	SUB-EG, MT, TN, TR; LQ-AMF, CN, SU, TW, YU; RSTR-CET
5210 39 00 9	- - - Los demás:	-	

CODIFICACION	DESIGNACION DE LAS MERCANCIAS	UNIDADES SUPLEMENT.	OBSERVACIONES
5210 39 00 9 10 J	- - - - Tejidos en telares manuales (TEXT 2)(150)	-	SUB-EG. MT. TN. TR. LQ-AMF. CN. SU. TW. YU. RSTR-CET
5210 39 00 9 90 B	- - - - Los demás (TEXT 2) - Con hilados de distintos colores	-	SUB-EG. MT. TN. TR. LQ-AMF. CN. SU. TW. YU. RSTR-CET
5210 41 00 0	- - De ligamento tafetán		
5210 41 00 0 10 E	- - - Tejidos en telares manuales (TEXT 2)(150)	-	SUB-EG. MT. TN. TR. LQ-AMF. CN. SU. TW. YU. RSTR-CET
5210 41 00 0 90 G	- - - Los demás (TEXT 2)	-	SUB-EG. MT. TN. TR. LQ-AMF. CN. SU. TW. YU. RSTR-CET
5210 42 00 0	- - De ligamento sarga o cruzado de curso inferior o igual a 4		
5210 42 00 0 10 D	- - - Tejidos en telares manuales (TEXT 2)(150)	-	SUB-EG. MT. TN. TR. LQ-AMF. CN. SU. TW. YU. RSTR-CET
5210 42 00 0 90 F	- - - Los demás (TEXT 2)	-	SUB-EG. MT. TN. TR. LQ-AMF. CN. SU. TW. YU. RSTR-CET
5210 49 00	- - Los demás tejidos:		
5210 49 00 1	- - - Labrados al telar		
5210 49 00 1 10 E	- - - - Tejidos en telares manuales (TEXT 2)(150)	-	SUB-EG. MT. TN. TR. LQ-AMF. CN. SU. TW. YU. RSTR-CET
5210 49 00 1 90 G	- - - - Los demás (TEXT 2)	-	SUB-EG. MT. TN. TR. LQ-AMF. CN. SU. TW. YU. RSTR-CET
5210 49 00 9	- - - Los demás		
5210 49 00 9 10 H	- - - - Tejidos en telares manuales (TEXT 2)(150)	-	SUB-EG. MT. TN. TR. LQ-AMF. CN. SU. TW. YU. RSTR-CET
5210 49 00 9 90 J	- - - - Los demás (TEXT 2) - Estampados:	-	SUB-EG. MT. TN. TR. LQ-AMF. CN. SU. TW. YU. RSTR-CET
5210 51 00 0	- - De ligamento tafetán		
5210 51 00 0 10 B	- - - Tejidos en telares manuales (TEXT 2) (150)	-	SUB-EG. MT. TN. TR. LQ-AMF. CN. SU. TW. YU. RSTR-CET
5210 51 00 0 90 D	- - - Los demás (TEXT 2)	-	SUB-EG. MT. TN. TR. LQ-AMF. CN. SU. TW. YU. RSTR-CET

CODIFICACION	DESIGNACION DE LAS MERCANCIAS	UNIDADES SUPLEMENT.	OBSERVACIONES
5210 52 00 0	- - De ligamento sarga o cruzado de curso inferior o igual a 4		
5210 52 00 0 10 A	- - - Tejidos en telares manuales (TEXT 2)(150)	-	SUB-EG. MT. TN. TR. LQ-AMF. CN. SU. TW. YU. RSTR-CET
5210 52 00 0 90 C	- - - Los demás (TEXT 2)	-	SUB-EG. MT. TN. TR. LQ-AMF. CN. SU. TW. YU. RSTR-CET
5210 59 00	- - Los demás tejidos:		
5210 59 00 1	- - - Labrados al telar		
5210 59 00 1 10 B	- - - - Tejidos en telares manuales (TEXT 2)(150)	-	SUB-EG. MT. TN. TR. LQ-AMF. CN. SU. TW. YU. RSTR-CET
5210 59 00 1 90 D	- - - - Los demás (TEXT 2)	-	SUB-EG. MT. TN. TR. LQ-AMF. CN. SU. TW. YU. RSTR-CET
5210 59 00 9	- - - Los demás		
5210 59 00 9 10 E	- - - - Tejidos en telares manuales (TEXT 2)(150)	-	SUB-EG. MT. TN. TR. LQ-AMF. CN. SU. TW. YU. RSTR-CET
5210 59 00 9 90 G	- - - - Los demás (TEXT 2)	-	SUB-EG. MT. TN. TR. LQ-AMF. CN. SU. TW. YU. RSTR-CET
52.11	TEJIDOS DE ALGODÓN MEZCLADO EXCLUSIVA O PRINCIPALMENTE CON FIBRAS SINTÉTICAS O ARTIFICIALES, CON UN CONTENIDO DE ALGODÓN INFERIOR AL 88% EN PESO, DE GRAMAJE SUPERIOR A 200 g/m2:		
	- Crudos:		
5211 11 00 0	- - De ligamento tafetán		
5211 11 00 0 10 J	- - - Tejidos en telares manuales (TEXT 2)(150)	-	SUB-EG. MT. TN. TR. LQ-AMF. CN. SU. TW. YU. RSTR-CET
5211 11 00 0 90 B	- - - Los demás (TEXT 2)	-	SUB-EG. MT. TN. TR. LQ-AMF. CN. SU. TW. YU. RSTR-CET
5211 12 00 0	- - De ligamento sarga o cruzado de curso inferior o igual a 4		
5211 12 00 0 10 I	- - - Tejidos en telares manuales (TEXT 2)(150)	-	SUB-EG. MT. TN. TR. LQ-AMF. CN. SU. TW. YU. RSTR-CET
5211 12 00 0 90 A	- - - Los demás (TEXT 2)	-	SUB-EG. MT. TN. TR. LQ-AMF. CN. SU. TW. YU.
5211 19 00	- - Los demás tejidos:		
5211 19 00 1	- - - Labrados al telar		

CODIFICACION	DESIGNACION DE LAS MERCANCIAS	UNIDADES SUPLEMENT	OBSERVACIONES
5211 19 00 1 10 J	- - - - Tejidos en telares manuales (TEXT 2)(150)	-	SUB-EG, MT, TN, TR; LQ-AMF, CN, SU, TW, YU; RSTR-CET
5211 19 00 1 90 B	- - - - Los demás (TEXT 2)	-	SUB-EG, MT, TN, TR; LQ-AMF, CN, SU, TW, YU; RSTR-CET
5211 19 00 9	- - - Los demás:		
5211 19 00 9 10 C	- - - - Tejidos en telares manuales (TEXT 2)(150)	-	SUB-EG, MT, TN, TR; LQ-AMF, CN, SU, TW, YU; RSTR-CET
5211 19 00 9 90 E	- - - - Los demás (TEXT 2)	-	SUB-EG, MT, TN, TR; LQ-AMF, CN, SU, TW, YU; RSTR-CET
	- Blanqueados		
5211 21 00 0	- - De ligamento tafetán.		
5211 21 00 0 10 H	- - - Tejidos en telares manuales (TEXT 2)(150)	-	SUB-EG, MT, TN, TR; LQ-AMF, CN, SU, TW, YU; RSTR-CET
5211 21 00 0 90 J	- - - Los demás (TEXT 2)	-	SUB-EG, MT, TN, TR; LQ-AMF, CN, SU, TW, YU; RSTR-CET
5211 22 00 0	- - De ligamento sarga o cruzado de curso inferior o igual a 4:		
5211 22 00 0 10 G	- - - Tejidos en telares manuales (TEXT 2)(150)	-	SUB-EG, MT, TN, TR; LQ-AMF, CN, SU, TW, YU; RSTR-CET
5211 22 00 0 90 I	- - - Los demás (TEXT 2)	-	SUB-EG, MT, TN, TR; LQ-AMF, CN, SU, TW, YU; RSTR-CET
5211 29 00	- - Los demás tejidos:		
5211 29 00 1	- - - Labrados al telar:		
5211 29 00 1 10 H	- - - - Tejidos en telares manuales (TEXT 2)(150)	-	SUB-EG, MT, TN, TR; LQ-AMF, CN, SU, TW, YU; RSTR-CET
5211 29 00 1 90 J	- - - - Los demás (TEXT 2)	-	SUB-EG, MT, TN, TR; LQ-AMF, CN, SU, TW, YU; RSTR-CET
5211 29 00 9	- - - Los demás:		
5211 29 00 9 10 A	- - - - Tejidos en telares manuales (TEXT 2)(150)	-	SUB-EG, MT, TN, TR; LQ-AMF, CN, SU, TW, YU; RSTR-CET
5211 29 00 9 90 C	- - - - Los demás (TEXT 2)	-	SUB-EG, MT, TN, TR; LQ-AMF, CN, SU, TW, YU; RSTR-CET
	- Teñidos:		

CODIFICACION	DESIGNACION DE LAS MERCANCIAS	UNIDADES SUPLEMENT	OBSERVACIONES
5211 31 00 0	- - De ligamento tafetán		
5211 31 00 0 10 F	- - - Tejidos en telares manuales (TEXT 2)(150)	-	SUB-EG, MT, TN, TR; LQ-AMF, CN, SU, TW, YU; RSTR-CET
5211 31 00 0 90 H	- - - Los demás (TEXT 2)	-	SUB-EG, MT, TN, TR; LQ-AMF, CN, SU, TW, YU; RSTR-CET
5211 32 00 0	- - De ligamento sarga o cruzado de curso inferior o igual a 4:		
5211 32 00 0 10 E	- - - Tejidos en telares manuales (TEXT 2)(150)	-	SUB-EG, MT, TN, TR; LQ-AMF, CN, SU, TW, YU; RSTR-CET
5211 32 00 0 90 G	- - - Los demás (TEXT 2)	-	SUB-EG, MT, TN, TR; LQ-AMF, CN, SU, TW, YU; RSTR-CET
5211 39 00	- - Los demás tejidos:		
5211 39 00 1	- - - Labrados al telar:		
5211 39 00 1 10 F	- - - - Tejidos en telares manuales (TEXT 2)(150)	-	SUB-EG, MT, TN, TR; LQ-AMF, CN, SU, TW, YU; RSTR-CET
5211 39 00 1 90 H	- - - - Los demás (TEXT 2)	-	SUB-EG, MT, TN, TR; LQ-AMF, CN, SU, TW, YU; RSTR-CET
5211 39 00 9	- - - Los demás:		
5211 39 00 9 10 I	- - - - Tejidos en telares manuales (TEXT 2)(150)	-	SUB-EG, MT, TN, TR; LQ-AMF, CN, SU, TW, YU; RSTR-CET
5211 39 00 9 90 A	- - - - Los demás (TEXT 2)	-	SUB-EG, MT, TN, TR; LQ-AMF, CN, SU, TW, YU; RSTR-CET
	- Con hilados de distintos colores.		
5211 41 00 0	- - De ligamento tafetán.		
5211 41 00 0 10 D	- - - Tejidos en telares manuales (TEXT 2)(150)	-	SUB-EG, MT, TN, TR; LQ-AMF, CN, SU, TW, YU; RSTR-CET
5211 41 00 0 90 F	- - - Los demás (TEXT 2)	-	SUB-EG, MT, TN, TR; LQ-AMF, CN, SU, TW, YU; RSTR-CET
5211 42 00 0	- - Tejidos de mezclilla ("denim")		
5211 42 00 0 10 C	- - - Tejidos en telares manuales (TEXT 2)(150)	-	SUB-EG, MT, TN, TR; LQ-AMF, CN, SU, TW, YU; RSTR-CET
5211 42 00 0 90 E	- - - Los demás (TEXT 2)	-	SUB-EG, MT, TN, TR; LQ-AMF, CN, SU, TW, YU;

CODIFICACION	DESIGNACION DE LAS MERCANCIAS	UNIDADES SUPLEMENT.	OBSERVACIONES
5211 43 00 0	-- Los demás tejidos de ligamento sarga o cruzado de curso inferior o igual a 4	-	RSTR-CET
5211 43 00 0 10 B	-- Tejidos en telares manuales (TEXT 2)(150)	-	SUB-EG. MT. TN. TR. LQ-AMF. CN. SU. TW. YU. RSTR-CET
5211 43 00 0 90 D	-- Los demás (TEXT 2)	-	SUB-EG. MT. TN. TR. LQ-AMF. CN. SU. TW. YU. RSTR-CET
5211 49	-- Los demás tejidos		
	-- Tejidos Jacquard		
5211 49 11 0	-- Cuti para cojichones		
5211 49 11 0 10 C	-- Tejidos en telares manuales (TEXT 2)(150)	-	SUB-EG. MT. TN. TR. LQ-AMF. CN. SU. TW. YU. RSTR-CET
5211 49 11 0 90 E	-- Los demás (TEXT 2)	-	SUB-EG. MT. TN. TR. LQ-AMF. CN. SU. TW. YU. RSTR-CET
5211 49 19	-- Los demás		
5211 49 19 1	-- Labrados al telar		
5211 49 19 1 10 C	-- Tejidos en telares manuales (TEXT 2)(150)	-	SUB-EG. MT. TN. TR. LQ-AMF. CN. SU. TW. YU. RSTR-CET
5211 49 19 1 90 E	-- Los demás (TEXT 2)	-	SUB-EG. MT. TN. TR. LQ-AMF. CN. SU. TW. YU. RSTR-CET
5211 49 19 9	-- Los demás		
5211 49 19 9 10 F	-- Tejidos en telares manuales (TEXT 2)(150)	-	SUB-EG. MT. TN. TR. LQ-AMF. CN. SU. TW. YU. RSTR-CET
5211 49 19 9 90 H	-- Los demás (TEXT 2)	-	SUB-EG. MT. TN. TR. LQ-AMF. CN. SU. TW. YU. RSTR-CET
5211 49 90	-- Los demás		
5211 49 90 1	-- Labrados al telar		
5211 49 90 1 10 E	-- Tejidos en telares manuales (TEXT 2)(150)	-	SUB-EG. MT. TN. TR. LQ-AMF. CN. SU. TW. YU. RSTR-CET
5211 49 90 1 90 G	-- Los demás (TEXT 2)	-	SUB-EG. MT. TN. TR. LQ-AMF. CN. SU. TW. YU. RSTR-CET
5211 49 90 9	-- Los demás		

CODIFICACION	DESIGNACION DE LAS MERCANCIAS	UNIDADES SUPLEMENT.	OBSERVACIONES
5211 49 90 9 10 H	-- Tejidos en telares manuales (TEXT 2)(150)	-	SUB-EG. MT. TN. TR. LQ-AMF. CN. SU. TW. YU. RSTR-CET
5211 49 90 9 90 J	-- Los demás (TEXT 2)	-	SUB-EG. MT. TN. TR. LQ-AMF. CN. SU. TW. YU. RSTR-CET
	- Estampados:		
	- De ligamento tafetan		
5211 51 00 0	-- De ligamento tafetan		
5211 51 00 0 10 A	-- Tejidos en telares manuales (TEXT 2)(150)	-	SUB-EG. MT. TN. TR. LQ-AMF. CN. SU. TW. YU. RSTR-CET
5211 51 00 0 90 C	-- Los demás (TEXT 2)	-	SUB-EG. MT. TN. TR. LQ-AMF. CN. SU. TW. YU. RSTR-CET
5211 52 00 0	-- De ligamento sarga o cruzado de curso inferior o igual a 4		
5211 52 00 0 10 J	-- Tejidos en telares manuales (TEXT 2)(150)	-	SUB-EG. MT. TN. TR. LQ-AMF. CN. SU. TW. YU. RSTR-CET
5211 52 00 0 90 B	-- Los demás (TEXT 2)	-	SUB-EG. MT. TN. TR. LQ-AMF. CN. SU. TW. YU. RSTR-CET
5211 59 00	-- Los demás tejidos		
5211 59 00 1	-- Labrados al telar		
5211 59 00 1 10 A	-- Tejidos en telares manuales (TEXT 2)(150)	-	SUB-EG. MT. TN. TR. LQ-AMF. CN. SU. TW. YU. RSTR-CET
5211 59 00 1 90 C	-- Los demás (TEXT 2)	-	SUB-EG. MT. TN. TR. LQ-AMF. CN. SU. TW. YU. RSTR-CET
5211 59 00 9	-- Los demás		
5211 59 00 9 10 D	-- Tejidos en telares manuales (TEXT 2)(150)	-	SUB-EG. MT. TN. TR. LQ-AMF. CN. SU. TW. YU. RSTR-CET
5211 59 00 9 90 F	-- Los demás (TEXT 2)	-	SUB-EG. MT. TN. TR. LQ-AMF. CN. SU. TW. YU. RSTR-CET
52.12	LOS DEMAS TEJIDOS DE ALGODON:		
	- De gramaje inferior o igual a 200 g/m2:		
5212 11	-- Crudos		
5212 11 10	-- Mezclados exclusiva o principalmente con lino:		
	-- De ligamento tafetan o de ligamento sarga o cruzado de curso inferior o igual a 4		

CODIFICACION	DESIGNACION DE LAS MERCANCIAS	UNIDADES SUPLEMENT.	OBSERVACIONES
5212 11 10 1	- - - - - Con peso inferior o igual a 100 g/m2		
5212 11 10 1 10 E	- - - - - Tejidos en telares manuales (TEXT 2)(150)	-	SUB-EG. MT. TN. TR. LQ-AMF. CN. SU. TW. YU. RSTR-CET
5212 11 10 1 90 G	- - - - - Los demás (TEXT 2)	-	SUB-EG. MT. TN. TR. LQ-AMF. CN. SU. TW. YU. RSTR-CET
5212 11 10 2	- - - - - Con peso superior a 100 g/m2		
5212 11 10 2 10 C	- - - - - Tejidos en telares manuales (TEXT 2)(150)	-	SUB-EG. MT. TN. TR. LQ-AMF. CN. SU. TW. YU. RSTR-CET
5212 11 10 2 90 E	- - - - - Los demás (TEXT 2)	-	SUB-EG. MT. TN. TR. LQ-AMF. CN. SU. TW. YU. RSTR-CET
5212 11 10 3	- - - - - Labrados al telar		
5212 11 10 3 10 A	- - - - - Tejidos en telares manuales (TEXT 2)(150)	-	SUB-EG. MT. TN. TR. LQ-AMF. CN. SU. TW. YU. RSTR-CET
5212 11 10 3 90 C	- - - - - Los demás (TEXT 2)	-	SUB-EG. MT. TN. TR. LQ-AMF. CN. SU. TW. YU. RSTR-CET
5212 11 10 9	- - - - - Los demás:		
5212 11 10 9 10 H	- - - - - Tejidos en telares manuales (TEXT 2)(150)	-	SUB-EG. MT. TN. TR. LQ-AMF. CN. SU. TW. YU. RSTR-CET
5212 11 10 9 90 J	- - - - - Los demás (TEXT 2)	-	SUB-EG. MT. TN. TR. LQ-AMF. CN. SU. TW. YU. RSTR-CET
5212 11 90	- - - - - Mezclados de otro modo:		
	- - - - - De ligamento tafetán o de ligamento sarga o cruzado de curso inferior o igual a 4:		
5212 11 90 1	- - - - - Con peso inferior o igual a 100 g/m2:		
5212 11 90 1 10 H	- - - - - Tejidos en telares manuales (TEXT 2)(150)	-	SUB-EG. MT. TN. TR. LQ-AMF. CN. SU. TW. YU. RSTR-CET
5212 11 90 1 90 J	- - - - - Los demás (TEXT 2)	-	SUB-EG. MT. TN. TR. LQ-AMF. CN. SU. TW. YU. RSTR-CET
5212 11 90 2	- - - - - Con peso superior a 100 g/m2:		
5212 11 90 2 10 F	- - - - - Tejidos en telares manuales (TEXT 2)(150)	-	SUB-EG. MT. TN. TR. LQ-AMF. CN. SU. TW. YU. RSTR-CET
5212 11 90 2 90 H	- - - - - Los demás (TEXT 2)	-	SUB-EG. MT. TN. TR.

CODIFICACION	DESIGNACION DE LAS MERCANCIAS	UNIDADES SUPLEMENT.	OBSERVACIONES
			LQ-AMF. CN. SU. TW. YU. RSTR-CET
5212 11 90 3	- - - - - Labrados al telar:		
5212 11 90 3 10 D	- - - - - Tejidos en telares manuales (TEXT 2)(150)	-	SUB-EG. MT. TN. TR. LQ-AMF. CN. SU. TW. YU. RSTR-CET
5212 11 90 3 90 F	- - - - - Los demás (TEXT 2)	-	SUB-EG. MT. TN. TR. LQ-AMF. CN. SU. TW. YU. RSTR-CET
5212 11 90 9	- - - - - Los demás:		
5212 11 90 9 10 A	- - - - - Tejidos en telares manuales (TEXT 2)(150)	-	SUB-EG. MT. TN. TR. LQ-AMF. CN. SU. TW. YU. RSTR-CET
5212 11 90 9 90 C	- - - - - Los demás (TEXT 2)	-	SUB-EG. MT. TN. TR. LQ-AMF. CN. SU. TW. YU. RSTR-CET
5212 12	- - - - - Blanqueados:		
5212 12 10	- - - - - Mezclados exclusiva o principalmente con lino.		
	- - - - - De ligamento tafetán o de ligamento sarga o cruzado de curso inferior o igual a 4:		
5212 12 10 1	- - - - - Con peso inferior o igual a 100 g/m2:		
5212 12 10 1 10 D	- - - - - Tejidos en telares manuales (TEXT 2)(150)	-	SUB-EG. MT. TN. TR. LQ-AMF. CN. SU. TW. YU. RSTR-CET
5212 12 10 1 90 F	- - - - - Los demás (TEXT 2)	-	SUB-EG. MT. TN. TR. LQ-AMF. CN. SU. TW. YU. RSTR-CET
5212 12 10 2	- - - - - Con peso superior a 100 g/m2:		
5212 12 10 2 10 B	- - - - - Tejidos en telares manuales (TEXT 2) (150)	-	SUB-EG. MT. TN. TR. LQ-AMF. CN. SU. TW. YU. RSTR-CET
5212 12 10 2 90 D	- - - - - Los demás (TEXT 2)	-	SUB-EG. MT. TN. TR. LQ-AMF. CN. SU. TW. YU. RSTR-CET
5212 12 10 3	- - - - - Labrados al telar		
5212 12 10 3 10 J	- - - - - Tejidos en telares manuales (TEXT 2)(150)	-	SUB-EG. MT. TN. TR. LQ-AMF. CN. SU. TW. YU. RSTR-CET
5212 12 10 3 90 B	- - - - - Los demás (TEXT 2)	-	SUB-EG. MT. TN. TR. LQ-AMF. CN. SU. TW. YU. RSTR-CET
5212 12 10 9	- - - - - Los demás:		
5212 12 10 9 10 G	- - - - - Tejidos en telares manuales (TEXT 2)(150)	-	SUB-EG. MT. TN. TR.

CODIFICACION	DESIGNACION DE LAS MERCANCIAS	UNIDADES SUPLEMENT	OBSERVACIONES
5212 12 10 9 90 I	Los demás (TEXT 2).	-	LQ-AMF, CN, SU, TW, YU; RSTR-CET SUB-EG, MT, TN, TR; LQ-AMF, CN, SU, TW, YU; RSTR-CET
5212 12 90	Mezclados de otro modo: De ligamento tafetán o de ligamento sarga o cruzado de curso inferior o igual a 4		
5212 12 90 1	Con peso inferior o igual a 100 g/m2		
5212 12 90 1 10 G	Tejidos en telares manuales (TEXT 2)(150)	-	SUB-EG, MT, TN, TR; LQ-AMF, CN, SU, TW, YU; RSTR-CET
5212 12 90 1 90 I	Los demás (TEXT 2)	-	SUB-EG, MT, TN, TR; LQ-AMF, CN, SU, TW, YU; RSTR-CET
5212 12 90 2	Con peso superior a 100 g/m2		
5212 12 90 2 10 E	Tejidos en telares manuales (TEXT 2)(150)	-	SUB-EG, MT, TN, TR; LQ-AMF, CN, SU, TW, YU; RSTR-CET
5212 12 90 2 90 G	Los demás (TEXT 2).	-	SUB-EG, MT, TN, TR; LQ-AMF, CN, SU, TW, YU; RSTR-CET
5212 12 90 3	Labrados al telar		
5212 12 90 3 10 C	Tejidos en telares manuales (TEXT 2)(150)	-	SUB-EG, MT, TN, TR; LQ-AMF, CN, SU, TW, YU; RSTR-CET
5212 12 90 3 90 E	Los demás (TEXT 2).	-	SUB-EG, MT, TN, TR; LQ-AMF, CN, SU, TW, YU; RSTR-CET
5212 12 90 9	Los demás		
5212 12 90 9 10 J	Tejidos en telares manuales (TEXT 2)(150)	-	SUB-EG, MT, TN, TR; LQ-AMF, CN, SU, TW, YU; RSTR-CET
5212 12 90 9 90 B	Los demás (TEXT 2).	-	SUB-EG, MT, TN, TR; LQ-AMF, CN, SU, TW, YU; RSTR-CET
5212 13	Tañidos		
5212 13 10	Mezclados exclusiva o principalmente con lino: De ligamento tafetán o de ligamento sarga o cruzado de curso inferior o igual a 4		
5212 13 10 1	Con peso inferior o igual a 100 g/m2		
5212 13 10 1 10 C	Tejidos en telares manuales (TEXT 2)(150).	-	SUB-EG, MT, TN, TR; LQ-AMF, CN, SU, TW, YU;

CODIFICACION	DESIGNACION DE LAS MERCANCIAS	UNIDADES SUPLEMENT	OBSERVACIONES
5212 13 10 1 90 E	Los demás (TEXT 2)	-	RSTR-CET SUB-EG, MT, TN, TR; LQ-AMF, CN, SU, TW, YU; RSTR-CET
5212 13 10 2	Con peso superior a 100 g/m2		
5212 13 10 2 10 A	Tejidos en telares manuales (TEXT 2)(150)	-	SUB-EG, MT, TN, TR; LQ-AMF, CN, SU, TW, YU; RSTR-CET
5212 13 10 2 90 C	Los demás (TEXT 2)	-	SUB-EG, MT, TN, TR; LQ-AMF, CN, SU, TW, YU; RSTR-CET
5212 13 10 3	Labrados al telar		
5212 13 10 3 10 I	Tejidos en telares manuales (TEXT 2)(150)	-	SUB-EG, MT, TN, TR; LQ-AMF, CN, SU, TW, YU; RSTR-CET
5212 13 10 3 90 A	Los demás (TEXT 2)	-	SUB-EG, MT, TN, TR; LQ-AMF, CN, SU, TW, YU; RSTR-CET
5212 13 10 9	Los demás		
5212 13 10 9 10 F	Tejidos en telares manuales (TEXT 2)(150)	-	SUB-EG, MT, TN, TR; LQ-AMF, CN, SU, TW, YU; RSTR-CET
5212 13 10 9 90 H	Los demás (TEXT 2)	-	SUB-EG, MT, TN, TR; LQ-AMF, CN, SU, TW, YU; RSTR-CET
5212 13 90	Mezclados de otro modo: De ligamento tafetán o de ligamento sarga o cruzado de curso inferior o igual a 4		
5212 13 90 1	Con peso inferior o igual a 100 g/m2		
5212 13 90 1 10 F	Tejidos en telares manuales (TEXT 2)(150)	-	SUB-EG, MT, TN, TR; LQ-AMF, CN, SU, TW, YU; RSTR-CET
5212 13 90 1 90 H	Los demás (TEXT 2)	-	SUB-EG, MT, TN, TR; LQ-AMF, CN, SU, TW, YU; RSTR-CET
5212 13 90 2	Con peso superior a 100 g/m2		
5212 13 90 2 10 O	Tejidos en telares manuales (TEXT 2)(150)	-	SUB-EG, MT, TN, TR; LQ-AMF, CN, SU, TW, YU; RSTR-CET
5212 13 90 2 90 F	Los demás (TEXT 2)	-	SUB-EG, MT, TN, TR; LQ-AMF, CN, SU, TW, YU; RSTR-CET
5212 13 90 3	Labrados al telar		

CODIFICACION	DESIGNACION DE LAS MERCANCIAS	UNIDADES SUPLEMENT	OBSERVACIONES
5212.13.90.3.10.B	----- Tejidos en telares manuales (TEXT 2)(150).	-	SUB-EG, MT, TN, TR; LQ-AMF, CN, SU, TW, YU; RSTR-CET
5212.13.90.3.90.D	----- Los demás (TEXT 2).	-	SUB-EG, MT, TN, TR; LQ-AMF, CN, SU, TW, YU; RSTR-CET
5212.13.90.9	----- Los demás:		
5212.13.90.9.10.E	----- Tejidos en telares manuales (TEXT 2)(150).	-	SUB-EG, MT, TN, TR; LQ-AMF, CN, SU, TW, YU; RSTR-CET
5212.13.90.9.90.A	----- Los demás (TEXT 2).	-	SUB-EG, MT, TN, TR; LQ-AMF, CN, SU, TW, YU; RSTR-CET
5212.14	-- Con hilados de distintos colores:		
5212.14.10	--- Mezclados exclusiva o principalmente con lino:		
5212.14.10.1	---- De ligamento tafetán o de ligamento sarga o cruzado de curso inferior o igual a 4:		
5212.14.10.1.10.B	----- Tejidos en telares manuales (TEXT 2)(150).	-	SUB-EG, MT, TN, TR; LQ-AMF, CN, SU, TW, YU; RSTR-CET
5212.14.10.1.90.D	----- Los demás (TEXT 2).	-	SUB-EG, MT, TN, TR; LQ-AMF, CN, SU, TW, YU; RSTR-CET
5212.14.10.2	---- Labrados al telar:		
5212.14.10.2.10.J	----- Tejidos en telares manuales (TEXT 2)(150).	-	SUB-EG, MT, TN, TR; LQ-AMF, CN, SU, TW, YU; RSTR-CET
5212.14.10.2.90.B	----- Los demás (TEXT 2).	-	SUB-EG, MT, TN, TR; LQ-AMF, CN, SU, TW, YU; RSTR-CET
5212.14.10.9	---- Los demás:		
5212.14.10.9.10.E	----- Tejidos en telares manuales (TEXT 2)(150).	-	SUB-EG, MT, TN, TR; LQ-AMF, CN, SU, TW, YU; RSTR-CET
5212.14.10.9.90.G	----- Los demás (TEXT 2).	-	SUB-EG, MT, TN, TR; LQ-AMF, CN, SU, TW, YU; RSTR-CET
5212.14.90	--- Mezclados de otro modo:		
5212.14.90.1	---- De ligamento tafetán o de ligamento sarga o cruzado de curso inferior o igual a 4:		
5212.14.90.1.10.E	----- Tejidos en telares manuales (TEXT 2)(150).	-	SUB-EG, MT, TN, TR; LQ-AMF, CN, SU, TW, YU; RSTR-CET
5212.14.90.1.90.G	----- Los demás (TEXT 2).	-	SUB-EG, MT, TN, TR;

CODIFICACION	DESIGNACION DE LAS MERCANCIAS	UNIDADES SUPLEMENT	OBSERVACIONES
5212.14.90.2	---- Labrados al telar:		LQ-AMF, CN, SU, TW, YU; RSTR-CET
5212.14.90.2.10.C	----- Tejidos en telares manuales (TEXT 2)(150).	-	SUB-EG, MT, TN, TR; LQ-AMF, CN, SU, TW, YU; RSTR-CET
5212.14.90.2.90.E	----- Los demás (TEXT 2).	-	SUB-EG, MT, TN, TR; LQ-AMF, CN, SU, TW, YU; RSTR-CET
5212.14.90.9	---- Los demás:		
5212.14.90.9.10.H	----- Tejidos en telares manuales (TEXT 2)(150).	-	SUB-EG, MT, TN, TR; LQ-AMF, CN, SU, TW, YU; RSTR-CET
5212.14.90.9.90.J	----- Los demás (TEXT 2).	-	SUB-EG, MT, TN, TR; LQ-AMF, CN, SU, TW, YU; RSTR-CET
5212.15	-- Estampados:		
5212.15.10	--- Mezclados exclusiva o principalmente con lino:		
5212.15.10.1	---- De ligamento tafetán o de ligamento sarga o cruzado de curso inferior o igual a 4:		
5212.15.10.1.11.I	----- Tejidos en telares manuales:		
5212.15.10.1.11.I	----- Estampados a mano, según el procedimiento "batik" (TEXT 2)(150) (152).	-	SUB-EG, MT, TN, TR; LQ-AMF, CN, SU, TW, YU; RSTR-CET
5212.15.10.1.19.B	----- Los demás (TEXT 2)(150).	-	SUB-EG, MT, TN, TR; LQ-AMF, CN, SU, TW, YU; RSTR-CET
5212.15.10.1.91.A	----- Estampados a mano, según el procedimiento "batik" (TEXT 2)(152).	-	SUB-EG, MT, TN, TR; LQ-AMF, CN, SU, TW, YU;
5212.15.10.1.99.D	----- Los demás (TEXT 2).	-	SUB-EG, MT, TN, TR; LQ-AMF, CN, SU, TW, YU; RSTR-CET
5212.15.10.2	---- Labrados al telar:		
5212.15.10.2.11.G	----- Tejidos en telares manuales:		
5212.15.10.2.11.G	----- Estampados a mano, según el procedimiento "batik" (TEXT 2)(150) (152).	-	SUB-EG, MT, TN, TR; LQ-AMF, CN, SU, TW, YU; RSTR-CET
5212.15.10.2.19.J	----- Los demás (TEXT 2)(150).	-	SUB-EG, MT, TN, TR; LQ-AMF, CN, SU, TW, YU; RSTR-CET
5212.15.10.2.19.J	----- Los demás:		

CODIFICACION	DESIGNACION DE LAS MERCANCIAS	UNIDADES SUPLEMENT.	OBSERVACIONES
5212.15.10.2.91.I	----- Estampados a mano, según el procedimiento "batik" (TEXT 2)(152).	-	SUB-EG. MT. TN. TR. LQ-AMF. CN. SU. TW. YU.
5212.15.10.2.99.E	----- Los demás (TEXT 2)	-	SUB-EG. MT. TN. TR. LQ-AMF. CN. SU. TW. YU. RSTR-CET
5212.15.10.9	----- Los demás:		
	----- Tejidos en telares manuales.		
5212.15.10.9.11.B	----- Estampados a mano, según el procedimiento "batik" (TEXT 2)(150) (152)	-	SUB-EG. MT. TN. TR. LQ-AMF. CN. SU. TW. YU. RSTR-CET
5212.15.10.9.19.E	----- Los demás (TEXT 2)(150)	-	SUB-EG. MT. TN. TR. LQ-AMF. CN. SU. TW. YU. RSTR-CET
	----- Los demás		
5212.15.10.9.91.0	----- Estampados a mano, según el procedimiento "batik" (TEXT 2)(152)	-	SUB-EG. MT. TN. TR. LQ-AMF. CN. SU. TW. YU.
5212.15.10.9.99.G	----- Los demás (TEXT 2).	-	SUB-EG. MT. TN. TR. LQ-AMF. CN. SU. TW. YU. RSTR-CET
5212.15.90	----- Mezclados de otro modo:		
5212.15.90.1	----- De ligamento tafetán o de ligamento sarga o cruzado de curso inferior o igual a 4:		
	----- Tejidos en telares manuales:		
5212.15.90.1.11.B	----- Estampados a mano, según el procedimiento "batik" (TEXT 2)(150) (152)	-	SUB-EG. MT. TN. TR. LQ-AMF. CN. SU. TW. YU. RSTR-CET
5212.15.90.1.19.E	----- Los demás (TEXT 2)(150)	-	SUB-EG. MT. TN. TR. LQ-AMF. CN. SU. TW. YU. RSTR-CET
	----- Los demás.		
5212.15.90.1.91.0	----- Estampados a mano, según el procedimiento "batik" (TEXT 2)(152).	-	SUB-EG. MT. TN. TR. LQ-AMF. CN. SU. TW. YU.
5212.15.90.1.99.G	----- Los demás (TEXT 2)	-	SUB-EG. MT. TN. TR. LQ-AMF. CN. SU. TW. YU. RSTR-CET
5212.15.90.2	----- Labrados al telar:		
	----- Tejidos en telares manuales:		
5212.15.90.2.11.J	----- Estampados a mano, según el procedimiento "batik" (TEXT 2) (150) (152).	-	SUB-EG. MT. TN. TR. LQ-AMF. CN. SU. TW. YU. RSTR-CET
5212.15.90.2.19.C	----- Los demás (TEXT 2)(150)	-	SUB-EG. MT. TN. TR. LQ-AMF. CN. SU. TW. YU.

CODIFICACION	DESIGNACION DE LAS MERCANCIAS	UNIDADES SUPLEMENT.	OBSERVACIONES
	----- Los demás:		RSTR-CET
5212.15.90.2.91.B	----- Estampados a mano, según el procedimiento "batik" (TEXT 2)(152)	-	SUB-EG. MT. TN. TR. LQ-AMF. CN. SU. TW. YU.
5212.15.90.2.99.E	----- Los demás (TEXT 2)	-	SUB-EG. MT. TN. TR. LQ-AMF. CN. SU. TW. YU. RSTR-CET
5212.15.90.9	----- Los demás:		
	----- Tejidos en telares manuales:		
5212.15.90.9.11.E	----- Estampados a mano, según el procedimiento "batik" (TEXT 2) (150) (152)	-	SUB-EG. MT. TN. TR. LQ-AMF. CN. SU. TW. YU. RSTR-CET
5212.15.90.9.19.H	----- Los demás (TEXT 2)(150).	-	SUB-EG. MT. TN. TR. LQ-AMF. CN. SU. TW. YU. RSTR-CET
	----- Los demás:		
5212.15.90.9.91.G	----- Estampados a mano, según el procedimiento "batik" (TEXT 2)(152).	-	SUB-EG. MT. TN. TR. LQ-AMF. CN. SU. TW. YU.
5212.15.90.9.99.J	----- Los demás (TEXT 2).	-	SUB-EG. MT. TN. TR. LQ-AMF. CN. SU. TW. YU. RSTR-CET
5212.21	----- De gramaje superior a 200 g/m ² :		
	----- Crudos:		
5212.21.10	----- Mezclados exclusiva o principalmente con lino:		
5212.21.10.1	----- De ligamento tafetán o de ligamento sarga o cruzado de curso inferior o igual a 4:		
5212.21.10.1.10.C	----- Tejidos en telares manuales (TEXT 2)(150).	-	SUB-EG. MT. TN. TR. LQ-AMF. CN. SU. TW. YU. RSTR-CET
5212.21.10.1.90.E	----- Los demás (TEXT 2)	-	SUB-EG. MT. TN. TR. LQ-AMF. CN. SU. TW. YU. RSTR-CET
5212.21.10.2	----- Labrados al telar:		
5212.21.10.2.10.A	----- Tejidos en telares manuales (TEXT 2)(150)	-	SUB-EG. MT. TN. TR. LQ-AMF. CN. SU. TW. YU. RSTR-CET
5212.21.10.2.90.C	----- Los demás (TEXT 2)	-	SUB-EG. MT. TN. TR. LQ-AMF. CN. SU. TW. YU. RSTR-CET
5212.21.10.9	----- Los demás:		
5212.21.10.9.10.F	----- Tejidos en telares manuales (TEXT 2)(150).	-	SUB-EG. MT. TN. TR. LQ-AMF. CN. SU. TW. YU.

CODIFICACION	DESIGNACION DE LAS MERCANCIAS	UNIDADES SUPLEMENT.	OBSERVACIONES
5212.21.10.9.90.H	----- Los demás (TEXT 2)	-	RSTR-CET SUB-EG, MT, TN, TR; LQ-AMF, CN, SU, TW, YU, RSTR-CET
5212.21.90	----- Mezclados de otro modo:		
5212.21.90.1	----- De ligamento tafetán o de ligamento sarga o cruzado de curso inferior o igual a 4:		
5212.21.90.1.10.F	----- Tejidos en telares manuales (TEXT 2)(150)	-	SUB-EG, MT, TN, TR; LQ-AMF, CN, SU, TW, YU; RSTR-CET
5212.21.90.1.90.H	----- Los demás (TEXT 2).	-	SUB-EG, MT, TN, TR; LQ-AMF, CN, SU, TW, YU; RSTR-CET
5212.21.90.2	----- Labrados al telar:		
5212.21.90.2.10.D	----- Tejidos en telares manuales (TEXT 2)(150).	-	SUB-EG, MT, TN, TR; LQ-AMF, CN, SU, TW, YU; RSTR-CET
5212.21.90.2.90.F	----- Los demás (TEXT 2)	-	SUB-EG, MT, TN, TR; LQ-AMF, CN, SU, TW, YU, RSTR-CET
5212.21.90.9	----- Los demás:		
5212.21.90.9.10.I	----- Tejidos en telares manuales (TEXT 2)(150).	-	SUB-EG, MT, TN, TR; LQ-AMF, CN, SU, TW, YU; RSTR-CET
5212.21.90.9.90.A	----- Los demás (TEXT 2).	-	SUB-EG, MT, TN, TR; LQ-AMF, CN, SU, TW, YU; RSTR-CET
5212.22	----- Blanqueados:		
5212.22.10	----- Mezclados exclusiva o principalmente con lino:		
5212.22.10.1	----- De ligamento tafetán o de ligamento sarga o cruzado de curso inferior o igual a 4:		
5212.22.10.1.10.B	----- Tejidos en telares manuales (TEXT 2)(150).	-	SUB-EG, MT, TN, TR; LQ-AMF, CN, SU, TW, YU; RSTR-CET
5212.22.10.1.90.D	----- Los demás (TEXT 2)	-	SUB-EG, MT, TN, TR; LQ-AMF, CN, SU, TW, YU; RSTR-CET
5212.22.10.2	----- Labrados al telar:		
5212.22.10.2.10.J	----- Tejidos en telares manuales (TEXT 2)(150).	-	SUB-EG, MT, TN, TR; LQ-AMF, CN, SU, TW, YU; RSTR-CET
5212.22.10.2.90.B	----- Los demás (TEXT 2).	-	SUB-EG, MT, TN, TR; LQ-AMF, CN, SU, TW, YU; RSTR-CET

CODIFICACION	DESIGNACION DE LAS MERCANCIAS	UNIDADES SUPLEMENT.	OBSERVACIONES
5212.22.10.9	----- Los demás:		
5212.22.10.9.10.E	----- Tejidos en telares manuales (TEXT 2)(150)	-	SUB-EG, MT, TN, TR; LQ-AMF, CN, SU, TW, YU, RSTR-CET
5212.22.10.9.90.G	----- Los demás (TEXT 2).	-	SUB-EG, MT, TN, TR; LQ-AMF, CN, SU, TW, YU; RSTR-CET
5212.22.90	----- Mezclados de otro modo:		
5212.22.90.1	----- De ligamento tafetán o de ligamento sarga o cruzado de curso inferior o igual a 4:		
5212.22.90.1.10.E	----- Tejidos en telares manuales (TEXT 2)(150).	-	SUB-EG, MT, TN, TR; LQ-AMF, CN, SU, TW, YU, RSTR-CET
5212.22.90.1.90.G	----- Los demás (TEXT 2).	-	SUB-EG, MT, TN, TR; LQ-AMF, CN, SU, TW, YU; RSTR-CET
5212.22.90.2	----- Labrados al telar:		
5212.22.90.2.10.C	----- Tejidos en telares manuales (TEXT 2)(150).	-	SUB-EG, MT, TN, TR; LQ-AMF, CN, SU, TW, YU; RSTR-CET
5212.22.90.2.90.E	----- Los demás (TEXT 2).	-	SUB-EG, MT, TN, TR; LQ-AMF, CN, SU, TW, YU; RSTR-CET
5212.22.90.9	----- Los demás:		
5212.22.90.9.10.H	----- Tejidos en telares manuales (TEXT 2)(150).	-	SUB-EG, MT, TN, TR; LQ-AMF, CN, SU, TW, YU; RSTR-CET
5212.22.90.9.90.J	----- Los demás (TEXT 2).	-	SUB-EG, MT, TN, TR; LQ-AMF, CN, SU, TW, YU; RSTR-CET
5212.23	----- Tejidos:		
5212.23.10	----- Mezclados exclusiva o principalmente con lino:		
5212.23.10.1	----- De ligamento tafetán o de ligamento sarga o cruzado de curso inferior o igual a 4:		
5212.23.10.1.10.A	----- Tejidos en telares manuales (TEXT 2)(150).	-	SUB-EG, MT, TN, TR; LQ-AMF, CN, SU, TW, YU; RSTR-CET
5212.23.10.1.90.C	----- Los demás (TEXT 2).	-	SUB-EG, MT, TN, TR; LQ-AMF, CN, SU, TW, YU; RSTR-CET
5212.23.10.2	----- Labrados al telar:		
5212.23.10.2.10.I	----- Tejidos en telares manuales (TEXT 2)(150).	-	SUB-EG, MT, TN, TR; LQ-AMF, CN, SU, TW, YU;

CODIFICACION	DESIGNACION DE LAS MERCANCIAS	UNIDADES SUPLEMENT	OBSERVACIONES
5212.23.10.2.90.A	----- Los demás (TEXT 2)	-	RSTR-CET SUB-EG. MT. TN. TR. LQ-AMF. CN. SU. TW. YU. RSTR-CET
5212.23.10.9	----- Los demás	-	
5212.23.10.9.10.D	----- Tejidos en telares manuales (TEXT 2)(150)	-	SUB-EG. MT. TN. TR. LQ-AMF. CN. SU. TW. YU. RSTR-CET
5212.23.10.9.90.F	----- Los demás (TEXT 2)	-	SUB-EG. MT. TN. TR. LQ-AMF. CN. SU. TW. YU. RSTR-CET
5212.23.90	--- Mezclados de otro modo	-	
5212.23.90.1	--- De ligamento tafetán o de ligamento sarga o cruzado de curso inferior o igual a 4	-	
5212.23.90.1.10.D	----- Tejidos en telares manuales (TEXT 2)(150)	-	SUB-EG. MT. TN. TR. LQ-AMF. CN. SU. TW. YU. RSTR-CET
5212.23.90.1.90.F	----- Los demás (TEXT 2)	-	SUB-EG. MT. TN. TR. LQ-AMF. CN. SU. TW. YU. RSTR-CET
5212.23.90.2	--- Labrados al telar	-	
5212.23.90.2.10.B	----- Tejidos en telares manuales (TEXT 2)(150)	-	SUB-EG. MT. TN. TR. LQ-AMF. CN. SU. TW. YU. RSTR-CET
5212.23.90.2.90.D	----- Los demás (TEXT 2)	-	SUB-EG. MT. TN. TR. LQ-AMF. CN. SU. TW. YU. RSTR-CET
5212.23.90.9	--- Los demás	-	
5212.23.90.9.10.G	----- Tejidos en telares manuales (TEXT 2)(150)	-	SUB-EG. MT. TN. TR. LQ-AMF. CN. SU. TW. YU. RSTR-CET
5212.23.90.9.90.I	----- Los demás (TEXT 2)	-	SUB-EG. MT. TN. TR. LQ-AMF. CN. SU. TW. YU. RSTR-CET
5212.24	-- Con hilados de distintos colores:	-	
5212.24.10	-- Mezclados exclusiva o principalmente con lino:	-	
5212.24.10.1	-- De ligamento tafetán o de ligamento sarga o cruzado de curso inferior o igual a 4	-	
5212.24.10.1.10.J	----- Tejidos en telares manuales (TEXT 2)(150)	-	SUB-EG. MT. TN. TR. LQ-AMF. CN. SU. TW. YU. RSTR-CET
5212.24.10.1.90.B	----- Los demás (TEXT 2)	-	SUB-EG. MT. TN. TR. LQ-AMF. CN. SU. TW. YU. RSTR-CET

CODIFICACION	DESIGNACION DE LAS MERCANCIAS	UNIDADES SUPLEMENT	OBSERVACIONES
5212.24.10.2	--- Labrados al telar	-	
5212.24.10.2.10.H	----- Tejidos en telares manuales (TEXT 2)(150)	-	SUB-EG. MT. TN. TR. LQ-AMF. CN. SU. TW. YU. RSTR-CET
5212.24.10.2.90.J	----- Los demás (TEXT 2)	-	SUB-EG. MT. TN. TR. LQ-AMF. CN. SU. TW. YU. RSTR-CET
5212.24.10.9	--- Los demás	-	
5212.24.10.9.10.C	----- Tejidos en telares manuales (TEXT 2)(150)	-	SUB-EG. MT. TN. TR. LQ-AMF. CN. SU. TW. YU. RSTR-CET
5212.24.10.9.90.E	----- Los demás (TEXT 2)	-	SUB-EG. MT. TN. TR. LQ-AMF. CN. SU. TW. YU. RSTR-CET
5212.24.90	--- Mezclados de otro modo:	-	
5212.24.90.1	--- De ligamento tafetán o de ligamento sarga o cruzado de curso inferior o igual a 4:	-	
5212.24.90.1.10.C	----- Tejidos en telares manuales (TEXT 2)(150)	-	SUB-EG. MT. TN. TR. LQ-AMF. CN. SU. TW. YU. RSTR-CET
5212.24.90.1.90.E	----- Los demás (TEXT 2)	-	SUB-EG. MT. TN. TR. LQ-AMF. CN. SU. TW. YU. RSTR-CET
5212.24.90.2	--- Labrados al telar:	-	
5212.24.90.2.10.A	----- Tejidos en telares manuales (TEXT 2)(150)	-	SUB-EG. MT. TN. TR. LQ-AMF. CN. SU. TW. YU. RSTR-CET
5212.24.90.2.90.C	----- Los demás (TEXT 2)	-	SUB-EG. MT. TN. TR. LQ-AMF. CN. SU. TW. YU. RSTR-CET
5212.24.90.9	--- Los demás:	-	
5212.24.90.9.10.F	----- Tejidos en telares manuales (TEXT 2)(150)	-	SUB-EG. MT. TN. TR. LQ-AMF. CN. SU. TW. YU. RSTR-CET
5212.24.90.9.90.H	----- Los demás (TEXT 2)	-	SUB-EG. MT. TN. TR. LQ-AMF. CN. SU. TW. YU. RSTR-CET
5212.25	-- Estampados	-	
5212.25.10	-- Mezclados exclusiva o principalmente con lino:	-	
5212.25.10.1	-- De ligamento tafetán o de ligamento sarga o cruzado de curso inferior o igual a 4:	-	
	----- Tejidos en telares manuales	-	

CODIFICACION	DESIGNACION DE LAS MERCANCIAS	UNIDADES SUPLEMENT	OBSERVACIONES
5212.25.10.1.11.G	----- Estampados a mano, según el procedimiento "batik" (TEXT 2)(150) (152).	-	SUB-EG. MT. TN. TR. LQ-AMF. CN. SU. TW. YU. RSTR-CET
5212.25.10.1.19.J	----- Los demás (TEXT 2)(150). ----- Los demás:	-	SUB-EG. MT. TN. TR. LQ-AMF. CN. SU. TW. YU. RSTR-CET
5212.25.10.1.91.I	----- Estampados a mano, según el procedimiento "batik" (TEXT 2)(152).	-	SUB-EG. MT. TN. TR. LQ-AMF. CN. SU. TW. YU.
5212.25.10.1.99.B	----- Los demás (TEXT 2)	-	SUB-EG. MT. TN. TR. LQ-AMF. CN. SU. TW. YU. RSTR-CET
5212.25.10.2	----- Labrados al telar: ----- Tejidos en telares manuales:		
5212.25.10.2.11.E	----- Estampados a mano, según el procedimiento "batik" (TEXT 2) (150) (152). LQ-AMF. CN. SU. TW. YU.	-	SUB-EG. MT. TN. TR.
5212.25.10.2.19.H	----- Los demás (TEXT 2)(150). ----- Los demás:	-	SUB-EG. MT. TN. TR. LQ-AMF. CN. SU. TW. YU. RSTR-CET
5212.25.10.2.91.G	----- Estampados a mano, según el procedimiento "batik" (TEXT 2)(152).	-	SUB-EG. MT. TN. TR. LQ-AMF. CN. SU. TW. YU.
5212.25.10.2.99.J	----- Los demás (TEXT 2)	-	SUB-EG. MT. TN. TR. LQ-AMF. CN. SU. TW. YU. RSTR-CET
5212.25.10.9	----- Los demás: ----- Tejidos en telares manuales:		
5212.25.10.9.11.J	----- Estampados a mano, según el procedimiento "batik" (TEXT 2)(150) (152).	-	SUB-EG. MT. TN. TR. LQ-AMF. CN. SU. TW. YU. RSTR-CET
5212.25.10.9.19.C	----- Los demás (TEXT 2)(150). ----- Los demás:	-	SUB-EG. MT. TN. TR. LQ-AMF. CN. SU. TW. YU. RSTR-CET
5212.25.10.9.91.B	----- Estampados a mano, según el procedimiento "batik" (TEXT 2)(152)	-	SUB-EG. MT. TN. TR. LQ-AMF. CN. SU. TW. YU. RSTR-CET
5212.25.10.9.99.E	----- Los demás (TEXT 2).	-	SUB-EG. MT. TN. TR. LQ-AMF. CN. SU. TW. YU. RSTR-CET
5212.25.90	----- Mezclados de otro modo		
5212.25.90.1	----- De ligamento tafetán o de ligamento sarga o cruzado de curso		

CODIFICACION	DESIGNACION DE LAS MERCANCIAS	UNIDADES SUPLEMENT	OBSERVACIONES
	inferior o igual a 4		
5212.25.90.1.11.J	----- Tejidos en telares manuales: ----- Estampados a mano, según el procedimiento "batik" (TEXT 2)(150) (152).	-	SUB-EG. MT. TN. TR. LQ-AMF. CN. SU. TW. YU. RSTR-CET
5212.25.90.1.19.C	----- Los demás (TEXT 2)(150). ----- Los demás:	-	SUB-EG. MT. TN. TR. LQ-AMF. CN. SU. TW. YU. RSTR-CET
5212.25.90.1.91.B	----- Estampados a mano, según el procedimiento "batik" (TEXT 2)(152).	-	SUB-EG. MT. TN. TR. LQ-AMF. CN. SU. TW. YU.
5212.25.90.1.99.E	----- Los demás (TEXT 2)	-	SUB-EG. MT. TN. TR. LQ-AMF. CN. SU. TW. YU. RSTR-CET
5212.25.90.2	----- Labrados al telar: ----- Tejidos en telares manuales:		
5212.25.90.2.11.H	----- Estampados a mano, según el procedimiento "batik" (TEXT 2)(150) (152).	-	SUB-EG. MT. TN. TR. LQ-AMF. CN. SU. TW. YU. RSTR-CET
5212.25.90.2.19.A	----- Los demás (TEXT 2)(152). ----- Los demás:	-	SUB-EG. MT. TN. TR. LQ-AMF. CN. SU. TW. YU. RSTR-CET
5212.25.90.2.91.J	----- Estampados a mano, según el procedimiento "batik" (TEXT 2)(152).	-	SUB-EG. MT. TN. TR. LQ-AMF. CN. SU. TW. YU.
5212.25.90.2.99.C	----- Los demás (TEXT 2).	-	SUB-EG. MT. TN. TR. LQ-AMF. CN. SU. TW. YU. RSTR-CET
5212.25.90.9	----- Los demás: ----- Tejidos en telares manuales:		
5212.25.90.9.11.C	----- Estampados a mano, según el procedimiento "batik" (TEXT 2)(150) (152). LQ-AMF. CN. SU. TW. YU.	-	SUB-EG. MT. TN. TR. RSTR-CET
5212.25.90.9.19.F	----- Los demás (TEXT 2)(150). ----- Los demás:	-	SUB-EG. MT. TN. TR. LQ-AMF. CN. SU. TW. YU. RSTR-CET
5212.25.90.9.91.E	----- Estampados a mano, según el procedimiento "batik" (TEXT 2)(152).	-	SUB-EG. MT. TN. TR. LQ-AMF. CN. SU. TW. YU.
5212.25.90.9.99.H	----- Los demás (TEXT 2)	-	SUB-EG. MT. TN. TR. LQ-AMF. CN. SU. TW. YU. RSTR-CET

N.º	REMISIONES
(5)	Tras perfeccionamiento pasivo.
(150)	Se considerarán como telares manuales a los telares que, para la fabricación de tejidos, sean movidos exclusivamente por medio de movimientos de las manos o de los pies.
(151)	La admisión en esta subpartida está reservada a los productos considerados por las autoridades comunitarias competentes como hechos a mano.
(152)	La admisión en esta subpartida está reservada a los productos considerados como hechos a mano por las autoridades comunitarias competentes.
(153)	El beneficio de este contingente arancelario comunitario está reservado a los productos acompañados de un certificado de autenticidad emitido por las autoridades comunitarias competentes en el que se certifique que las mercancías enumeradas son hechas a mano.
(184)	En el sentido del Reglamento (CEE) n.º 4138/86 (D.O.L. 387, de 31.12.86), del Consejo, se ha creado un límite cuantitativo en esta categoría textil para los productos originarios de ciertos países terceros. Este límite es indicado por medio de "a)" en la columna 1 de los Anexos de dicho Reglamento.
(192)	Límite máximo prorrogado.

CODIFICACION	DESIGNACION DE LAS MERCANCIAS	UNIDADES SUPLEMENT	OBSERVACIONES
	CAPITULO 53 LAS DEMAS FIBRAS TEXTILES VEGETALES; HILADOS DE PAPEL Y TEJIDOS DE HILADOS DE PAPEL.		
53.01	LINO EN BRUTO O TRABAJADO, PERO SIN HILAR; ESTOPAS Y DESPERDICIOS DE LINO (INCLUIDOS LOS DESPERDICIOS DE HILADOS Y LAS HILACHAS):		
5301.10.00.0.00.C	- Lino en bruto o enriado (TEXT 154)	-	FITIN
5301.21.00.0.00.J	- Lino agramado, espadado, peinado o trabajado de otro modo, pero sin hilar	-	FITIN
5301.29.00.0.00.B	- Agramado o espadado (TEXT 154)	-	FITIN
5301.30	- Los demás (TEXT 154)	-	FITIN
5301.30	- Estopas y desperdicios de lino.	-	FITIN
5301.30.10.0.00.G	- Estopas (TEXT 154).	-	FITIN
5301.30.90.0.00.J	- Desperdicios de lino (TEXT 154)	-	FITIN
53.02	CAÑAMO (CANNABIS SATIVA L.) EN BRUTO O TRABAJADO, PERO SIN HILAR; ESTOPAS Y DESPERDICIOS DE CAÑAMO (INCLUIDOS LOS DESPERDICIOS DE HILADOS Y LAS HILACHAS):		
5302.10.00.0.00.B	- Cañamo en bruto o enriado	-	FITIN
5302.90.00.0.00.E	- Los demás (TEXT 154)	-	FITIN
53.03	YUTE Y DEMAS FIBRAS TEXTILES DEL LIBER (CON EXCLUSION DEL LINO, CAÑAMO Y RAMIO), EN BRUTO O TRABAJADOS, PERO SIN HILAR; ESTOPAS Y DESPERDICIOS DE ESTAS FIBRAS (INCLUIDOS LOS DESPERDICIOS DE HILADOS Y LAS HILACHAS):		
5303.10.00.0.00.A	- Yute y demás fibras textiles del liber, en bruto o enriados (TEXT 154)	-	FITIN
5303.90.00.0.00.D	- Los demás (TEXT 154)	-	FITIN
53.04	SISAL Y DEMAS FIBRAS TEXTILES DEL GENERO AGAVE, EN BRUTO O TRABAJADOS, PERO SIN HILAR; ESTOPAS Y DESPERDICIOS DE ESTAS FIBRAS (INCLUIDOS LOS DESPERDICIOS DE HILADOS Y LAS HILACHAS):		
5304.10.00.0.00.J	- Sisal y demás fibras textiles del género Agave, en bruto (TEXT 154)	-	FITIN
5304.90.00.0.00.C	- Los demás (TEXT 154)	-	FITIN
53.05	COCO, ABACA (CAÑAMO DE MANILA O MUSA TEXTILIS HEE), RAMIO Y DEMAS FIBRAS TEXTILES VEGETALES NO EXPRESADAS NI COMPRENDIDAS EN OTRAS PARTIDAS, EN BRUTO O TRABAJADAS, PERO SIN HILAR; ESTOPAS Y DESPERDICIOS DE ESTAS FIBRAS (INCLUIDOS LOS DESPERDICIOS DE HILADOS Y LAS HILACHAS):		
5305.11.00.0.00.H	- De coco:	-	FITIN
5305.19.00.0.00.J	- En bruto (TEXT 154)	-	FITIN
	- Los demás (TEXT 154).	-	FITIN
	- De abaca:	-	FITIN

CODIFICACION	DESIGNACION DE LAS MERCANCIAS	UNIDADES SUPLEMENT	OBSERVACIONES
5305 21.00 0.00.F	-- En bruto (TEXT 154).	-	FITIN
5305 29.00 0.00.H	-- Los demás (TEXT 154).	-	FITIN
	- Los demás:		
5305 91.00 0.00.A	-- En bruto (TEXT 154)	-	FITIN
5305 99.00 0.00.C	-- Los demás (TEXT 154)	-	FITIN
53.08	HILADOS DE LINO:		
5306 10	- Sencillos.		
	-- Sin acondicionar para la venta al por menor.		
	-- De título superior o igual a 833,3 dtex (no superior al número métrico 12):		
5306 10.11 0	--- Crudos:		
5306 10.11 0.10.D	---- Hilos de lino (con exclusión de los hilos de estopa), destinados a la fabricación de hilos retorcidos o cableados para la industria del calzado y para ligar cables (TEXT 115)(4)	-	LQ - AMF,CET,SU :
5306 10.11 0.90.F	---- Los demás (TEXT 115).	-	LQ - AMF,CET,SU :
5306 10.19 0.00.G	---- Los demás (TEXT 115)	-	LQ - AMF,CET,SU :
	-- De título inferior a 833,3 dtex, pero superior o igual a 277,8 dtex (superior al número métrico 12, pero no superior al número métrico 36):		
5306 10.31 0	--- Crudos:		
5306 10.31 0.10.J	---- Hilos de lino (con exclusión de los hilos de estopa) con título de 333,3 dtex o más (no superior al número métrico 30) destinados a la fabricación de hilos retorcidos o cableados, para la industria del calzado y para ligar cables (TEXT 115) (4).	-	LQ
5306 10.31 0.90.B	---- Los demás (TEXT 115)	-	LQ - AMF,CET,SU :
5306 10.39 0.00.C	---- Los demás (TEXT 115)	-	LQ - AMF,CET,SU :
5306 10.50	-- De título inferior a 277,8 dtex (superior al número métrico 36):		
5306 10.50 1.00.E	--- Igual o superior a 250 dtex (igual o inferior al número métrico 40) (TEXT 115).	-	LQ - AMF,CET,SU :
5306 10.50 2.00.C	--- Inferior a 250 dtex (superior al número métrico 40) (TEXT 115)	-	LQ - AMF,CET,SU :
5306 10.90 0.00.I	-- Acondicionados para la venta al por menor (TEXT 115)	-	LQ - AMF,CET,SU :
5306 20	- Retorcidos o cableados		
	-- Sin acondicionar para la venta al por menor		
5306 20.11 0.00.C	--- Crudos (TEXT 115)	-	LQ - AMF,CET,SU :
5306 20.19 0.00.E	--- Los demás (TEXT 115).	-	LQ - AMF,CET,SU :
5306 20.90 0.00.G	-- Acondicionados para la venta al por menor (TEXT 115).	-	LQ - AMF,CET,SU :

CODIFICACION	DESIGNACION DE LAS MERCANCIAS	UNIDADES SUPLEMENT	OBSERVACIONES
53.07	HILADOS DE YUTE Y DEMAS FIBRAS TEXTILES DEL LIBER DE LA PARTIDA 53.03:		
5307 10	- Sencillos:		
5307 10.10	-- De título no superior a 1000 dtex (igual o superior al número métrico 10):		
5307 10.10 1.00.C	--- De yute (TEXT 148A).	-	
5307 10.10 9.00.F	--- De las demás fibras textiles del liber (TEXT 148A).	-	
5307 10.90	-- De título superior a 1000 dtex (inferior al número métrico 10):		
5307 10.90 1.00.F	--- De yute (TEXT 148A).	-	
5307 10.90 9.00.I	--- De las demás fibras textiles del liber (TEXT 148A).	-	
5307 20.00	- Retorcidos o cableados:		
5307 20.00 1.00.C	--- De yute (TEXT 148A).	-	
5307 20.00 9.00.F	--- De las demás fibras textiles del liber (TEXT 148A)	-	
53.08	HILADOS DE LAS DEMAS FIBRAS TEXTILES VEGETALES; HILADOS DE PAPEL:		
5308 10.00 0.00.F	- Hilados de coco (TEXT 148A).	-	
5308 20	- Hilados de cáñamo:		
5308 20.10 0.00.B	-- Sin acondicionar para la venta al por menor (TEXT 133).	-	
5308 20.90 0.00.E	-- Acondicionados para la venta al por menor (TEXT 133).	-	
5308 30.00 0.00.B	- Hilados de papel (TEXT 132).	-	
5308 90	- Los demás:		
	-- Hilados de ramio:		
5308 90.11	-- De título superior o igual a 833,3 dtex (no superior al número métrico 12):		
	--- Sin acondicionar para la venta al por menor:		
5308 90.11 1.00.D	---- Sencillos (TEXT 115).	-	LQ - CET,SU :
5308 90.11 2.00.B	---- Retorcidos o cableados (TEXT 115).	-	LQ - AMF,CET,SU :
5308 90.11 3.00.J	---- Acondicionados para la venta al por menor (TEXT 115).	-	LQ - AMF,CET,SU :
5308 90.13	-- De título inferior a 833,3 dtex, pero superior o igual a 277,8 dtex (superior al número métrico 12, pero no superior al número métrico 36):		
	--- Sin acondicionar para la venta al por menor:		
5308 90.13 1.00.B	---- Sencillos (TEXT 115)	-	LQ - AMF,CET,SU :
5308 90.13 2.00.J	---- Retorcidos o cableados (TEXT 115).	-	LQ - AMF,CET,SU :
5308 90.13 3.00.H	---- Acondicionados para la venta al por menor (TEXT 115).	-	LQ - AMF,CET,SU :

CODIFICACION	DESIGNACION DE LAS MERCANCIAS	UNIDADES SUPLEMENT.	OBSERVACIONES
5308.90.19	- - - De título inferior a 277,8 dtex (superior al número métrico 36) - - - Sin acondicionar para la venta al por menor: - - - - Sencillos.		
5308.90.19.1.00.F	- - - - Igual o superior a 250 dtex (igual o inferior al número métrico 40) (TEXT 115)	-	LQ - AMF, CET, SU
5308.90.19.2.00.D	- - - - Inferior a 250 dtex (superior al número métrico 40). (TEXT 115)	-	LQ - AMF, CET, SU
5308.90.19.3.00.B	- - - - Retorcidos o cableados (TEXT 115)	-	LQ - AMF, CET, SU
5308.90.19.4.00.J	- - - - Acondicionados para la venta al por menor (TEXT 115)	-	LQ - AMF, CET, SU
5308.90.90	- - Los demás:		
5308.90.90.1.00.H	- - - De sisal o de henequén (TEXT 131)	-	
5308.90.90.9.00.A	- - - Los demás (TEXT 131)	-	
53.09	TEJIDOS DE LINO: - Con un contenido de lino superior o igual al 85% en peso:		
5309.11	- - Crudos o blanqueados: - - - Crudos, de un peso: - - - - No superior a 400 g/m2:		
5309.11.11.1.00.I	- - - - De ligamento tafetán o de ligamento sarga o cruzado de curso inferior o igual a 4, de peso inferior o igual a 140 g/m2 (TEXT 117)	-	LQ - AMF, CET, SU
5309.11.11.9.00.B	- - - - Los demás (TEXT 117).	-	LQ - AMF, CET, SU
5309.11.19.0.00.C	- - - Superior a 400 g/m2 (TEXT 117).	-	LQ - AMF, CET, SU
5309.11.90	- - - Blanqueados:		
5309.11.90.1.00.C	- - - De ligamento tafetán o de ligamento sarga o cruzado de curso inferior o igual a 4, de peso inferior o igual a 140 g/m2 (TEXT 117)	-	LQ - AMF, CET, SU
5309.11.90.9.00.F	- - - Los demás (TEXT 117).	-	LQ - AMF, CET, SU
5309.19	- - Los demás:		
5309.19.10	- - - Teñidos o fabricados con hilos de distintos colores:		
5309.19.10.1.00.B	- - - De ligamento tafetán o de ligamento sarga o cruzado de curso inferior o igual a 4, de peso inferior o igual a 140 g/m2 (TEXT 117).	-	LQ - AMF, CET, SU
5309.19.10.9.00.E	- - - Los demás (TEXT 117).	-	LQ - AMF, CET, SU
5309.19.90	- - - Estampados:		
5309.19.90.1.00.E	- - - De ligamento tafetán o de ligamento sarga o cruzado de curso inferior o igual a 4, de peso inferior o igual a 140 g/m2	-	LQ - AMF, CET, SU

CODIFICACION	DESIGNACION DE LAS MERCANCIAS	UNIDADES SUPLEMENT.	OBSERVACIONES
5309.19.90.9.00.H	(TEXT 117). - - - Los demás (TEXT 117) - Con un contenido de lino inferior al 85% en peso:	-	LQ - AMF, CET, SU
5309.21	- - Crudos o blanqueados:		
5309.21.10	- - - Crudos:		
5309.21.10.1.00.H	- - - De ligamento tafetán o de ligamento sarga o cruzado de curso inferior o igual a 4, de peso inferior o igual a 140 g/m2 (TEXT 117)	-	LQ - AMF, CET, SU
5309.21.10.9.00.A	- - - Los demás (TEXT 117)	-	LQ - AMF, CET, SU
5309.21.90	- - - Blanqueados:		
5309.21.90.1.00.A	- - - De ligamento tafetán o de ligamento sarga o cruzado de curso inferior o igual a 4, de peso inferior o igual a 140 g/m2 (TEXT 117).	-	LQ - SU
5309.21.90.9.00.D	- - - Los demás (TEXT 117).	-	LQ - SU
5309.29	- - Los demás:		
5309.29.10	- - - Teñidos o fabricados con hilos de distintos colores:		
5309.29.10.1.00.J	- - - De ligamento tafetán o de ligamento sarga o cruzado de curso inferior o igual a 4, de peso inferior o igual a 140 g/m2 (TEXT 117).	-	LQ - AMF, CET, SU
5309.29.10.9.00.C	- - - Los demás (TEXT 117).	-	LQ - AMF, CET, SU
5309.29.90	- - - Estampados:		
5309.29.90.1.00.C	- - - De ligamento tafetán o de ligamento sarga o cruzado de curso inferior o igual a 4, de peso inferior o igual a 140 g/m2 (TEXT 117).	-	LQ - AMF, CET, SU
5309.29.90.9.00.F	- - - Los demás (TEXT 117)	-	LQ - AMF, CET, SU
53.10	TEJIDOS DE YUTE Y DEMAS FIBRAS TEXTILES DEL LIBER DE LA PARTIDA 53.03:		
5310.10	- Crudos:		
5310.10.10	- - De anchura no superior a 150 cm:		
5310.10.10.1.00.H	- - - De yute (TEXT 150)	-	
5310.10.10.9.00.A	- - - Los demás (TEXT 150)	-	
5310.10.90	- - De anchura superior a 150 cm:		
5310.10.90.1	- - - De yute:		
5310.10.90.1.10.J	- - - De anchura superior a 150 cm, pero sin exceder de 310 cm (TEXT 149A).	-	
5310.10.90.1.80.B	- - - Los demás (TEXT 149B).	-	
5310.10.90.9	- - - Los demás:		

CODIFICACION	DESIGNACION DE LAS MERCANCIAS	UNIDADES SUPLEMENT.	OBSERVACIONES
5310.10.90.9.10.C	- - - De anchura superior a 150 cm. pero sin exceder de 310 cm (TEXT 149A)	-	
5310.10.90.9.90.E	- - - Los demás (TEXT 149B)	-	
5310.90.00	- Los demás:	-	
5310.90.00.1	- - De yute:	-	
5310.90.00.1.10.B	- - - De anchura no superior a 150 cm (TEXT 150)	-	
5310.90.00.1.90.D	- - - Los demás (TEXT 149C)	-	
5310.90.00.9	- - Los demás:	-	
5310.90.00.9.10.E	- - - De anchura no superior a 150 cm (TEXT 150)	-	
5310.90.00.9.90.G	- - - Los demás (TEXT 149C)	-	
53.11	TEJIDOS DE LAS DEMAS FIBRAS TEXTILES VEGETALES: TEJIDOS DE HILADOS DE PAPEL:		
5311.00.10	- Tejidos de ramio.		
5311.00.10.1.00.I	- - De ligamento tafetán o de ligamento sarga o cruzado de curso inferior o igual a 4, de peso inferior o igual a 140 g/m2 (TEXT 117)	-	LQ - AMF.CET.SU.
5311.00.10.9.00.B	- - Los demás (TEXT 117)	-	LQ - AMF.CET.SU.
5311.00.90	- Los demás:		
	- - De cáñamo:		
5311.00.90.1.00.B	- - - De ligamento tafetán o de ligamento sarga o cruzado de curso inferior o igual a 4, de peso inferior o igual a 140 g/m2 (TEXT 138)	-	
5311.00.90.2.00.J	- - - Los demás (TEXT 138)	-	
5311.00.90.3.00.H	- - De hilados de papel (TEXT 138)	-	
5311.00.90.9.00.E	- - Los demás (TEXT 138)	-	

N.º	REMISIONES
(4)	El control de utilización de este destino particular se hará mediante la aplicación de las disposiciones comunitarias dictadas en la materia.
(5)	Tras perfeccionamiento pasivo.

CODIFICACION	DESIGNACION DE LAS MERCANCIAS	UNIDADES SUPLEMENT.	OBSERVACIONES
CAPITULO 54			
FILAMENTOS SINTETICOS O ARTIFICIALES.			
54.01	HILO DE COSER DE FILAMENTOS SINTETICOS O ARTIFICIALES, INCLUSO ACONDICIONADO PARA LA VENTA AL POR MENOR:		
5401 10	- De filamentos sintéticos		
	- - Sin acondicionar para la venta al por menor		
5401 10 11 0 00 I	- - - Hilos con núcleo llamados "core yarn" (TEXT 41)	-	LQ-AMF, SUB-TR
5401 10 19 0 00 A	- - - Los demás (TEXT 41)	-	LQ-AMF, SUB-TR, SOVEX
5401 10 90 0 00 C	- - Acondicionados para la venta al por menor (TEXT 43)	-	SOVEX
5401 20	- De filamentos artificiales		
5401 20 10 0 00 H	- - Sin acondicionar para la venta al por menor (TEXT 42)	-	SOVEX
5401 20 90 0 00 A	- - Acondicionados para la venta al por menor (TEXT 43)	-	SOVEX
54.02	HILADOS DE FILAMENTOS SINTETICOS (EXCEPTO EL HILO DE COSER) SIN ACONDICIONAR PARA LA VENTA AL POR MENOR, INCLUIDOS LOS MONOFILAMENTOS SINTETICOS DE MENOS DE 87 DECITEX:		
5402 10	- Hilados de alta tenacidad de nailon o de otras poliamidas		
5402 10 10 0 00 I	- - De aramidas (TEXT 41)	-	LQ-AMF, SUB-TR; SOVEX
5402 10 90 0 00 B	- - Los demás (TEXT 41)	-	LQ-AMF, SUB-TR; SOVEX
5402 20 00 0 00 I	- Hilados de alta tenacidad de poliéster (TEXT 41)	-	LQ-AMF, SUB-TR, SOVEX
	- Hilados texturados.		
5402 31	- - De nailon o de otras poliamidas, de título inferior o igual a 50 tex por hilado sencillo:		
5402 31 10 0 00 D	- - - De título no superior a 5 tex por hilo sencillo (TEXT 41)	-	LQ-AMF, SUB-TR; SOVEX
5402 31 30 0 00 J	- - - De título superior a 5 tex sin exceder de 33 tex. por hilo sencillo (TEXT 41)	-	LQ-AMF, SUB-TR, SOVEX
5402 31 90 0 00 G	- - - De título superior a 33 tex sin exceder de 50 tex por hilo sencillo (TEXT 41)	-	LQ-AMF, SUB-TR, SOVEX
5402 32 00 0 00 E	- - De nailon o de otras poliamidas, de título superior a 50 tex por hilado sencillo (TEXT 41)	-	LQ-AMF, SUB-TR, SOVEX
5402 33	- - De poliéster		
5402 33 10 0 00 B	- - - De título no superior a 14 tex por hilo sencillo (TEXT 41)	-	LQ-AMF, SUB-TR; ADUMP-KR, MX, TR, TW, US; SOVEX
5402 33 90 0 00 E	- - - De título superior a 14 tex por hilo sencillo (TEXT 41)	-	LQ-AMF, SUB-TR; ADUMP-KR, MX, TR, TW, US; SOVEX
5402 39	- - Los demás		

CODIFICACION	DESIGNACION DE LAS MERCANCIAS	UNIDADES SUPLEMENT.	OBSERVACIONES
5402 39 10 0	- - - De polipropileno		
5402 39 10 0 10 E	- - - - Impregnados con una sustancia impermeable a base de silicona (TEXT 41)	-	LQ-AMF, SUB-TR, SOVEX
5402 39 10 0 90 G	- - - - Los demás (TEXT 41)	-	LQ-AMF, SUB-TR; SOVEX
5402 39 90 0	- - - Los demás		
5402 39 90 0 85 J	- - - - Hilos de politetrafluoretileno (TEXT 41)	-	LQ-AMF, SUB-TR; SOVEX; Ap IB
5402 39 90 0 90 J	- - - - Los demás (TEXT 41)	-	LQ-AMF, SUB-TR, SOVEX
	- Los demás hilados sencillos sin torsión o con una torsión inferior o igual a 50 vueltas por metro		
5402 41	- De nailon o de otras poliamidas		
5402 41 10 0	- - De título no superior a 7 tex por hilo sencillo		
5402 41 10 0 10 A	- - - Hilos de poliamida, no tejidos, sin tensión o con una tensión no superior a 22 vueltas por metro, de filamentos retractables de dos componentes compuestos por polihexametilenoopoliamida, para la fabricación de medias hasta la rodilla incluidas en las subpartidas 6115 20 11 y 6115 93 30, medias de mujer incluidas dentro de las subpartidas 6115 20 19 y 6115 93 91, o pantis incluidos en la subpartida 6115 11 00 (TEXT 125A)(4).	-	SOVEX, Ap IB
5402 41 10 0 90 C	- - - - Los demás (TEXT 125A)	-	SOVEX
5402 41 30 0	- - - De título superior a 7 tex sin exceder de 33 tex. por hilo sencillo:		
5402 41 30 0 10 G	- - - - Exclusivamente de poliamidas aromáticas obtenidas por policondensación de m-fenilendiamina con ácido isoftálico (TEXT 125A)	-	SOVEX, Ap IB
5402 41 30 0 85 I	- - - - Hilos de poliamida, no tejidos, sin tensión o con una tensión no superior a 22 vueltas por metro, de filamentos retractables de dos componentes compuestos por hexametilenopoliamida, para la fabricación de medias hasta la rodilla incluidas en las subpartidas 6115 20 11 y 6115 93 30, medias de mujer incluidas dentro de las subpartidas 6115 20 19 y 6115 93 91, o pantis incluidos en las subpartidas 6115 11 00 (TEXT 125A)(4).	-	SOVEX, Ap IB
5402 41 30 0 90 I	- - - - Los demás (TEXT 125A)	-	SOVEX
5402 41 90 0	- - - De título superior a 33 tex por hilo sencillo:		
5402 41 90 0 10 D	- - - - Exclusivamente de poliamidas aromáticas obtenidas por policondensación de m-fenilendiamina con ácido isoftálico (TEXT 125A)	-	SOVEX, Ap IB
5402 41 90 0 85 F	- - - - Hilos de poliamida, no tejidos, sin tensión o con una tensión no superior a 22 vueltas por metro, de filamentos retractables de dos componentes compuestos por hexametilenopoliamida, para la fabricación de medias hasta la rodilla incluidas en las subpartidas 6115 20 11 y 6115 93 30, medias de mujer incluidas dentro de las subpartidas 6115 20 19 y 6115 93 91, o pantis incluidos en las subpartidas 6115 11 00 (TEXT 125A)(4).	-	SOVEX, Ap IB
5402 41 90 0 90 F	- - - - Los demás (TEXT 125A)	-	SOVEX
5402 42 00 0 00 C	- - De poliésteres parcialmente orientados (TEXT 125A)	-	DUMP-TR; 2.7(0);

CODIFICACION	DESIGNACION DE LAS MERCANCIAS	UNIDADES SUPLEMENT.	OBSERVACIONES
5402 43	-- De otros poliésteres:		ADUMP-MX, TW, SOVEX
5402 43 10 0 00 J	-- De título no superior a 14 tex por hilo sencillo (TEXT 125A)	-	SOVEX
5402 43 90 0 00 C	-- De título superior a 14 tex por hilo sencillo (TEXT 125A)	-	SOVEX
5402 49	-- Los demás:		
5402 49 10 0 00 D	-- De elastómeros (TEXT 41)	-	LQ-AMF, SUB-TR, SOVEX
	-- Los demás:		
5402 49 91 0 00 F	-- De polipropileno (TEXT 41)	-	LQ-AMF, SUB-TR, SOVEX
5402 49 99 0	-- Los demás:		
5402 49 99 0 10 G	-- De politetrafluoretileno (TEXT 41)	-	LQ-AMF, SUB-TR, SOVEX, Ap IB
5402 49 99 0 20 F	-- De alcohol polivinílico, hidrosolubles a una temperatura de 50 C, destinado a la fabricación de filtros sin trama para máquinas de papel (TEXT 41) (4)	-	LQ-AMF, SUB-TR, SOVEX
5402 49 99 0 30 E	-- De copolímero de ácido glicólico con ácido láctico, para la fabricación de suturas quirúrgicas (TEXT 41) (4)	-	LQ-AMF, SUB-TR, SOVEX
5402 49 99 0 40 D	-- De poli (1,4-dioxanona) (TEXT 41)	-	LQ-AMF, SUB-TR, SOVEX
5402 49 99 0 50 C	-- De alcohol polivinílico, no tejidos, para la fabricación de manguitos para cilindros de impresión (TEXT 41) (4)	-	LQ-AMF, SUB-TR, SOVEX
5402 49 99 0 80 B	-- Exclusivamente de ácido poliglicólico (TEXT 41)	-	LQ-AMF, SUB-TR, SOVEX
5402 49 99 0 90 I	-- Los demás (TEXT 41)	-	LQ-AMF, SUB-TR, SOVEX
	-- Los demás hilados sencillos con una torsión superior a 50 vueltas por metro:		
5402 51	-- De nailon o de otras poliamidas:		
5402 51 10 0 00 I	-- De título no superior a 7 tex por hilo sencillo (TEXT 41)	-	LQ-AMF, SUB-TR, SOVEX
5402 51 30 0 00 E	-- De título superior a 7 tex sin exceder de 33 tex, por hilo sencillo (TEXT 41)	-	LQ-AMF, SUB-TR, SOVEX
5402 51 90 0 00 B	-- De título superior a 33 tex por hilo sencillo (TEXT 41)	-	LQ-AMF, SUB-TR, SOVEX
5402 52	-- De poliéster:		
5402 52 10 0 00 H	-- De título no superior a 14 tex por hilo sencillo (TEXT 41)	-	LQ-AMF, SUB-TR, SOVEX
5402 52 90 0 00 A	-- De título superior a 14 tex por hilo sencillo (TEXT 41)	-	LQ-AMF, SUB-TR, SOVEX
5402 59	-- Los demás:		
5402 59 10 0 00 A	-- De polipropileno (TEXT 41)	-	LQ-AMF, SUB-TR, SOVEX
5402 59 90 0	-- Los demás:		
5402 59 90 0 10 C	-- De alcohol polivinílico, hidrosolubles a una temperatura de 50 C, destinado a la fabricación de filtros sin trama para máquinas de papel (TEXT 41) (4)	-	LQ-AMF, SUB-TR, SOVEX

CODIFICACION	DESIGNACION DE LAS MERCANCIAS	UNIDADES SUPLEMENT.	OBSERVACIONES
5402 59 90 0 20 B	-- De alcohol polivinílico, no tejidos, para la fabricación de manguitos para cilindros de impresión (TEXT 41) (4)	-	LQ-AMF, SUB-TR, SOVEX
5402 59 90 0 85 E	-- Kilos de politetrafluoretileno:	-	LQ-AMF, SUB-TR, SOVEX, AP IB
5402 59 90 0 90 E	-- Los demás (TEXT 41)	-	LQ-AMF, SUB-TR, SOVEX
	-- Los demás hilados torcidos o cableados:		
5402 61	-- De nailon o de otras poliamidas:		
5402 61 10 0 00 G	-- De título no superior a 7 tex por hilo sencillo (TEXT 41)	-	LQ-AMF, SUB-TR, SOVEX
5402 61 30 0 00 C	-- De título superior a 7 tex sin exceder de 33 tex, por hilo sencillo (TEXT 41)	-	LQ-AMF, SUB-TR, SOVEX
5402 61 90 0 00 J	-- De título superior a 33 tex por hilo sencillo (TEXT 41)	-	LQ-AMF, SUB-TR, SOVEX
5402 62	-- De poliéster:		
5402 62 10 0 00 F	-- De título no superior a 14 tex por hilo sencillo (TEXT 41)	-	LQ-AMF, SUB-TR, SOVEX
5402 62 90 0 00 I	-- De título superior a 14 tex por hilo sencillo (TEXT 41)	-	LQ-AMF, SUB-TR, SOVEX
5402 69	-- Los demás:		
5402 69 10 0 00 I	-- De polipropileno (TEXT 41)	-	LQ-AMF, SUB-TR, SOVEX
5402 69 90 0	-- Los demás:		
5402 69 90 0 10 A	-- Exclusivamente de ácido poliglicólico (TEXT 41)	-	LQ-AMF, SUB-TR, SOVEX
5402 69 90 0 20 J	-- De politetrafluoretileno (TEXT 41)	-	LQ-AMF, SUB-TR, SOVEX, Ap IB
5402 69 90 0 30 I	-- De alcohol polivinílico, hidrosolubles a una temperatura de 50 C, destinado a la fabricación de filtros sin trama para máquinas de papel (TEXT 41) (4)	-	LQ-AMF, SUB-TR, SOVEX
5402 69 90 0 40 H	-- De alcohol polivinílico, no tejidos, para la fabricación de manguitos para cilindros de impresión (TEXT 41)	-	LQ-AMF, SUB-TR, SOVEX
5402 69 90 0 90 C	-- Los demás (TEXT 41)	-	LQ-AMF, SUB-TR, SOVEX
54.03	HILADOS DE FILAMENTOS ARTIFICIALES (EXCEPTO EL HILO DE COSER), SIN ACONDICIONAR PARA LA VENTA AL POR MENOR, INCLUIDOS LOS MONOFILAMENTOS ARTIFICIALES DE MENOS DE 67 DECITEX:		
5403 10 00 0	-- Hilados de alta tenacidad de rayón viscosa:		
5403 10 00 0 85 A	-- Hilados de rayón viscosa de alta tenacidad, destinados a la fabricación de neumáticos para vehículos u otros usos técnicos (TEXT 42)	-	SOVEX, Ap IB
5403 10 00 0 90 A	-- Los demás (TEXT 42)	-	SOVEX
5403 20	-- Hilados texturados:		
5403 20 10 0 00 F	-- De acetato de celulosa (TEXT 42)	-	SOVEX
5403 20 90 0 00 I	-- Los demás (TEXT 42)	-	SOVEX
	-- Los demás hilados sencillos:		

CODIFICACION	DESIGNACION DE LAS MERCANCIAS	UNIDADES SUPLEMENT	OBSERVACIONES
5403 31 00 0 00 E	- - De rayón viscosa, sin torsión o con una torsión inferior o igual a 120 vueltas por metro (TEXT 127A)	-	SOVEX
5403 32 00 0	- - De rayón viscosa con una torsión superior a 120 vueltas por metro	-	SOVEX
5403 32 00 0 10 C	- - - Con torsión no superior a 250 vueltas por metro (TEXT 127A).	-	SOVEX
5403 32 00 0 90 E	- - - Los demás (TEXT 42)	-	SOVEX
5403 33	- - De acetato de celulosa	-	SOVEX
5403 33 10 0 00 A	- - - Sencillos, sin torsión o con torsión no superior a 250 vueltas por metro (TEXT 127A).	-	SOVEX
5403 33 90 0 00 D	- - - Los demás (TEXT 42)	-	SOVEX
5403 39 00 0 00 G	- - Los demás (TEXT 42).	-	SOVEX
	- Los demás hilados torcidos o cableados	-	
5403 41 00 0 00 C	- - De rayón viscosa (TEXT 42).	-	SOVEX
5403 42 00 0 00 B	- - De acetato de celulosa (TEXT 42).	-	SOVEX
5403 49 00 0 00 E	- - Los demás (TEXT 42).	-	SOVEX
54.04	MONOFILAMENTOS SINTETICOS DE 67 DECITEX O MAS Y CUYA MAYOR DIMENSION DE LA SECCION TRANSVERSAL NO EXCEDA DE 1 mm; TIRAS Y FORMAS SIMILARES (POR EJEMPLO: PAJA ARTIFICIAL) DE MATERIAS TEXTILES SINTETICAS, DE ANCHURA APARENTE INFERIOR O IGUAL A 5 mm:		
5404.10	- Monofilamentos:		
5404 10 10 0 00 G	- - De elastómeros (TEXT 125B)	-	SOVEX
5404 10 90 0	- - Los demás:		
5404 10 90 0 10 I	- - - Monofilamentos de politetrafluoretileno (TEXT 125B)	-	SOVEX; Ap IB
5404 10 90 0 20 H	- - - Monofilamentos de poli (1,4-dioxanona) (TEXT 125B).	-	SOVEX
5404 10 90 0 30 G	- - - Monofilamentos de un copolímero de 1,3-dioxan-2-ona con 1,4-dioxan-2,5-diona para la fabricación de suturas quirúrgicas (TEXT 125B) (4)	-	SOVEX
5404 10 90 0 90 A	- - - Los demás (TEXT 125B)	-	SOVEX
5404 90	- Los demás		
	- De polipropileno.		
5404 90 11 0 00 I	- - - Láminas decorativas de las utilizadas para el embalaje (TEXT 125B)	-	SOVEX
5404 90 19 0 00 A	- - - Los demás (TEXT 125B).	-	SOVEX
5404 90 90 0	- - Los demás		
5404 90 90 0 10 B	- - - Láminas de politetrafluoretileno, incluso en rollos, con una elongación de rotura que no supere el 25% (TEXT 125B)	-	SOVEX
5404 90 90 0 85 D	- - - Láminas de políimida (TEXT 125B).	-	SOVEX; Ap IB

CODIFICACION	DESIGNACION DE LAS MERCANCIAS	UNIDADES SUPLEMENT	OBSERVACIONES
5404 90 90 0 90 D	- - - Los demás (TEXT 125B)	-	SOVEX
54.05	MONOFILAMENTOS ARTIFICIALES DE 67 DECITEX O MAS Y CUYA MAYOR DIMENSION DE LA SECCION TRANSVERSAL NO EXCEDA DE 1 mm; TIRAS Y FORMAS SIMILARES (POR EJEMPLO: PAJA ARTIFICIAL) DE MATERIAS TEXTILES ARTIFICIALES, DE ANCHURA APARENTE INFERIOR O IGUAL A 5 mm. (TEXT 127A).		
5405 00 00 0 00 J		-	SOVEX
54.08	HILADOS DE FILAMENTOS SINTETICOS O ARTIFICIALES (EXCEPTO EL HILO DE COSER), ACONDICIONADOS PARA LA VENTA AL POR MENOR.		
5408 10 00 0 00 G	- Hilados de filamentos sintéticos (TEXT 43)	-	SOVEX
5408 20 00 0 00 E	- Hilados de filamentos artificiales (TEXT 43)	-	SOVEX
54.07	TEJIDOS DE HILADOS DE FILAMENTOS SINTETICOS, INCLUIDOS LOS TEJIDOS FABRICADOS CON LOS PRODUCTOS DE LA PARTIDA 54.04:		
5407 10 00 0 00 F	- Tejidos fabricados con hilados de alta tenacidad de nailon o de otras poliamidas o de poliésteres (TEXT 35).	-	LQ-AMF, TW
5407 20	- Tejidos fabricados con tiras o formas similares:		
	- - De polietileno o de polipropileno, de anchura		
5407 20 11 0 00 A	- - - De menos de 3 metros (TEXT 33).	-	LQ-AMF, SU, TW; SUB-TR
5407 20 19 0 00 C	- - - De 3 metros o mas (TEXT 34)	-	
5407 20 90 0 00 E	- - Los demás (TEXT 35).	-	LQ-AMF, TW
5407 30 00 0 00 B	- "Tejidos" citados en la Nota 9 de la sección XI (TEXT 35)	-	LQ-AMF, TW
	- Los demás tejidos con un contenido de filamentos de nailon o de otras poliamidas, en peso, superior o igual al 85%:		
5407 41 00 0 00 I	- - Crudos o blanqueados (TEXT 35).	-	LQ-AMF, TW
5407 42	- - Teñidos.		
5407 42 10 0 00 F	- - - De anchura no superior a 57 cm (TEXT 35)	-	LQ-AMF, TW
5407 42 90 0 00 I	- - - De anchura superior a 57 cm (TEXT 35)	-	LQ-AMF, TW
5407 43 00 0 00 G	- - Con hilados de distintos colores (TEXT 35)	-	LQ-AMF, TW
5407 44	- - Estampados		
5407 44 10 0 00 D	- - - De anchura no superior a 57 cm (TEXT 35)	-	LQ-AMF, TW
5407 44 90 0 00 G	- - - De anchura superior a 57 cm (TEXT 35)	-	LQ-AMF, TW
	- Los demás tejidos con un contenido de filamentos de poliéster texturados superior o igual al 85% en peso:		
5407 51 00 0 00 F	- - Crudos o blanqueados (TEXT 35)	-	LQ-AMF, TW
5407 52 00 0 00 E	- - Teñidos (TEXT 35).	-	LQ-AMF, TW
5407 53	- - Con hilados de distintos colores:		

CODIFICACION	DESIGNACION DE LAS MERCANCIAS	UNIDADES SUPLEMENT	OBSERVACIONES
5407 53 10 0 00 B	- - - De anchura superior a 57 cm sin exceder de 75 cm. (TEXT 35)	-	LQ-AMF, TW
5407 53 90 0 00 E	- - - Los demás (TEXT 35)	-	LQ-AMF, TW
5407 54 00 0 00 C	- - - Estampados (TEXT 35)	-	LQ-AMF, TW
5407 80	- Los demás tejidos con un contenido de filamentos de poliéster sin texturar superior o igual al 85% en peso		
5407 80 10 0 00 C	- - - Crudos o blanqueados (TEXT 35)	-	LQ-AMF, TW
5407 80 30 0 00 I	- - - Teñidos (TEXT 35)	-	LQ-AMF, TW
	- - - Con hilados de distintos colores		
5407 60 51 0 00 C	- - - De anchura superior a 57 cm, sin exceder de 75 cm (TEXT 35)	-	LQ-AMF, TW
5407 60 59 0 00 E	- - - Los demás (TEXT 35)	-	LQ-AMF, TW
5407 60 90 0 00 F	- - - Estampados (TEXT 35)	-	LQ-AMF, TW
	- Los demás tejidos con un contenido de filamentos sintéticos superior o igual al 85% en peso		
5407 71 00 0	- - - Crudos o blanqueados		
5407 71 00 0 10 A	- - - Tejidos de fibras de alcohol polivinílico para bordados mecánicos (TEXT 35)	-	LQ-AMF, TW
5407 71 00 0 20 J	- - - Tejidos de politetrafluoretileno recubiertos en una cara de un copolímero de tetrafluoretileno y de trifluoretileno con cadenas laterales alcoxiperfluoradas de grupos ácido carboxílico o ácido sulfónico en forma de sal de potasio o de sodio, incluidos incluidos en la misma cara de un compuesto metálico inorgánico (TEXT 35)	-	LQ-AMF, TW; Ap. IB
5407 71 00 0 90 C	- - - Los demás (TEXT 35)	-	LQ-AMF, TW
5407 72 00 0 00 A	- - - Teñidos (TEXT 35)	-	LQ-AMF, TW
5407 73	- - - Con hilados de distintos colores		
5407 73 10 0 00 H	- - - Tejidos Jacquard de anchura comprendida entre 115 y 140 cm, ambos exclusive, de peso superior a 250 g/m2 (TEXT 35)	-	LQ-AMF, TW
	- - - Los demás		
5407 73 91 0 00 J	- - - De anchura superior a 57 cm, sin exceder de 75 cm (TEXT 35)	-	LQ-AMF, TW
5407 73 99 0 00 B	- - - Los demás (TEXT 35)	-	LQ-AMF, TW
5407 74 00 0 00 I	- - - Estampados (TEXT 35)	-	LQ-AMF, TW
	- Los demás tejidos con un contenido de filamentos sintéticos inferior al 85% en peso, mezclados exclusiva o principalmente con algodón		
5407 81 00 0 00 J	- - - Crudos o blanqueados (TEXT 35)	-	LQ-AMF, TW
5407 82 00 0 00 I	- - - Teñidos (TEXT 35)	-	LQ-AMF, TW
5407 83	- - - Con hilados de distintos colores		

CODIFICACION	DESIGNACION DE LAS MERCANCIAS	UNIDADES SUPLEMENT	OBSERVACIONES
5407 83 10 0 00 F	- - - Tejidos Jacquard de anchura comprendida entre 115 y 140 cm, ambos exclusive, de peso superior a 250 g/m2 (TEXT 35)	-	LQ-AMF, TW
5407 83 90 0 00 I	- - - Los demás (TEXT 35)	-	LQ-AMF, TW
5407 84 00 0 00 G	- - - Estampados (TEXT 35)	-	LQ-AMF, TW
	- Los demás tejidos:		
5407 91 00 0 00 H	- - - Crudos o blanqueados (TEXT 35)	-	LQ-AMF, TW
5407 92 00 0 00 G	- - - Teñidos (TEXT 35)	-	LQ-AMF, TW
5407 93	- - - Con hilados de distintos colores		
5407 93 10 0 00 D	- - - Tejidos Jacquard de anchura comprendida entre 115 y 140 cm, ambos exclusive, de peso superior a 250 g/m2 (TEXT 35)	-	LQ-AMF, TW
5407 93 90 0 00 G	- - - Los demás (TEXT 35)	-	LQ-AMF, TW
5407 94 00 0 00 E	- - - Estampados (TEXT 35)	-	LQ-AMF, TW
54.06	TEJIDOS DE HILADOS DE FILAMENTOS ARTIFICIALES, INCLUIDOS LOS FABRICADOS CON PRODUCTOS DE LA PARTIDA 54.05:		
5408 10 00 0 00 E	- Tejidos fabricados con hilados de alta tenacidad de rayón viscosa (TEXT 36)	-	LQ-AMF, SU
	- Los demás tejidos con un contenido de filamentos o de tiras o formas similares, artificiales, superior o igual al 85%, en peso:		
5408 21 00	- - - Crudos o blanqueados		
5408 21 00 1 00 J	- - - De rayón viscosa o de rayón cuproamoniaca (cupra) (TEXT 36)	-	LQ-AMF, SU
	- - - De otras fibras artificiales:		
5408 21 00 2 00 H	- - - - Crudos (TEXT 36)	-	LQ-AMF, SU
5408 21 00 3 00 F	- - - - Blanqueados (TEXT 36)	-	LQ-AMF, SU
5408 22	- - - Teñidos:		
5408 22 10	- - - De anchura superior a 135 cm sin exceder de 155 cm, de ligamento tafetan, sarga, cruzado o satén:		
5408 22 10 1 00 G	- - - - De rayón viscosa o de rayón cuproamoniaca (cupra) (TEXT 36)	-	LQ-AMF, SU
5408 22 10 9 00 J	- - - - De otras fibras artificiales (TEXT 36)	-	LQ-AMF, SU
5408 22 90	- - - Los demás:		
5408 22 90 1 00 J	- - - - De rayón viscosa o de rayón cuproamoniaca (cupra) (TEXT 36)	-	LQ-AMF, SU
5408 22 90 9 00 C	- - - - De otras fibras artificiales (TEXT 36)	-	LQ-AMF, SU
5408 23	- - - Con hilados de distintos colores:		
5408 23 10	- - - Tejidos Jacquard de anchura comprendida entre 115 y 140 cm, ambos exclusive, de peso superior a 250 g/m2:		
5408 23 10 1 00 F	- - - - De rayón viscosa o de rayón cuproamoniaca (cupra) (TEXT 36)	-	LQ-AMF, SU

CODIFICACION	DESIGNACION DE LAS MERCANCIAS	UNIDADES SUPLEMENT.	OBSERVACIONES
5408.23.10.9.00.I	- - - - De otras fibras artificiales (TEXT 36)	-	LQ-AMF, SU
5408.23.90	- - - Los demás:		
5408.23.90.1.00.I	- - - - De rayón viscosa o de rayón cuproamoniaca! (cupra) (TEXT 36)	-	LQ-AMF, SU
5408.23.90.9.00.B	- - - - De otras fibras artificiales (TEXT 36)	-	LQ-AMF, SU
5408.24.00	- - Estampados:		
5408.24.00.1.00.G	- - - De rayón viscosa o de rayón cuproamoniaca! (cupra) (TEXT 36)	-	LQ-AMF, SU
5408.24.00.9.00.J	- - - De otras fibras artificiales (TEXT 36)	-	LQ-AMF, SU
	- Los demás tejidos:		
5408.31.00	- - Crudos o blanqueados:		
5408.31.00.1.00.H	- - - De rayón viscosa o de rayón cuproamoniaca! (cupra) (TEXT 36)	-	LQ-AMF, SU
	- - - De otras fibras artificiales		
5408.31.00.2.00.F	- - - - Crudos (TEXT 36)	-	LQ-AMF, SU
5408.31.00.3.00.D	- - - - Blanqueados (TEXT 36)	-	LQ-AMF, SU
5408.32.00	- - Teñidos:		
5408.32.00.1.00.G	- - - De rayón viscosa o de rayón cuproamoniaca! (cupra) (TEXT 36)	-	LQ-AMF, SU
5408.32.00.9.00.J	- - - De otras fibras artificiales (TEXT 36)	-	LQ-AMF, SU
5408.33.00	- - Con hilados de distintos colores:		
5408.33.00.1.00.F	- - - De rayón viscosa o de rayón cuproamoniaca! (cupra) (TEXT 36)	-	LQ-AMF, SU
5408.33.00.9.00.I	- - - De otras fibras artificiales (TEXT 36)	-	LQ-AMF, SU
5408.34.00	- - Estampados:		
5408.34.00.1.00.E	- - - De rayón viscosa o de rayón cuproamoniaca! (cupra) (TEXT 36)	-	LQ-AMF, SU
5408.34.00.9.00.H	- - - De otras fibras artificiales (TEXT 36)	-	LQ-AMF, SU

N.º	REMISIONES
(4)	El control de utilización de este destino particular se hará mediante la aplicación de las disposiciones comunitarias dictadas en la materia.
(5)	Tras perfeccionamiento pasivo.
(184)	En el sentido del Reglamento (CEE) número 4136/86 (D.O. L 387, de 31-12-86), del Consejo, se ha creado un límite cuantitativo en esta categoría textil para los productos originarios de ciertos países terceros. Este límite es indicado por medio de "a" en la columna 1 de los Anexos de dicho Reglamento.
(997)	La medida antidumping se aplicará igualmente a las mercancías que, importadas en el marco del acuerdo de libre circulación CEE-Turquía, sean originarias de países sometidos a dicha medida.

ANTIDUMPING / DERECHOS COMPENSATORIOS			
COD. TARIC	ORIG.	CADD	FIRMAS / TIPOS
54023310 54023390	US	8112	Mercancías exportadas desde Macfield Texturing Inc., Madison, North Carolina 3,6% (D)
54023310 54023390	US	8116	Los demás sin derecho antidumping (D).
540233	MX	8151	Fibras Químicas SA Monterrey: 5,8% (P) - R 1695/88 (L 151) (18/6/88-16/12/88) 5,8% (D) - R 3905/88 (L 347) (17/12/88)
540233	MX	8152	Kimex SA, Mexico: 18,7% (D) - R 3905/88 (L 347) (17/12/88) 21,6% (P) - R 1695/88 (L 151) (18/6/88-16/12/88)
540233	MX	8153	Las demás: 26,7% (D) - R 3905/88 (L 347) (17/12/88) 34,7% (P) - R 1695/88 (L 151) (18/6/88-16/12/88)
540233	KR	8155	Tong Yang Polyester Co. Ltd., Seoul: 4,1% (P) - R 1695/88 (L 151) (18/6/88-16/12/88) 6,5% (D) - R 3905/88 (L 347) (17/12/88)
540233	KR	8156	Kolon Industries Inc., Seoul Industries Inc., Seoul: 5,7% (D) - R 3905/88 (L 347) (17/12/88) 5,7% (P) - R 1695/88 (L 151) (18/6/88-16/12/88)
540233	KR	8157	Sam Yang Co., Ltd., Seoul: 3,4% (D) - R 3905/88 (L 347) (17/12/88) 3,4% (P) - R 1695/88 (L 151) (18/6/88-16/12/88)
540233	KR	8158	Las demás: 8,1% (D) - R 3905/88 (L 347) (17/12/88) 9,2% (P) - R 1695/88 (L 151) (18/6/88-16/12/88)
540233	TW	8160	Tuntax Fibre Co Ltd., Taipei: Sin derecho antidumping (D) - R 3905/88 (L 347) (17/12/88) Sin derecho antidumping (P) - R 1695/88 (L 151) (18/6/88-16/12/88)
540233	TW	8161	Chung Shing Textile Company LTD., Taipei: 1,7% (D) - R 3905/88 (L 347) (17/12/88) Far Eastern Textile Ltd., Taipei: 5,8% (P) - R 1695/88 (L 151) (18/6/88-16/12/88)
540233	TW	8162	Nan Ya Plastics Corp., Taipei: 4,9% (D) - R 3905/88 (L 347) (17/12/88) 5,8% (P) - R 1695/88 (L 151) (18/6/88-16/12/88)
540233	TW	8163	Shin Kong Synthetic Fibres Corp., Taipei: 5,0% (D) - R 3905/88 (L 347) (17/12/88) 5,8% (P) - R 1695/88 (L 151) (18/6/88-16/12/88)

ANTIDUMPING / DERECHOS COMPENSATORIOS			
COD. TARIC	ORIG.	CADD	FIRMAS / TIPOS
540233	TW	8164	Las demás: 6,2% (D) - R 3905/88 (L 347) (17/12/88) 8,4% (P) - R 1695/88 (L 151) (18/6/88-16/12/88)
540233	TR	8166	Sasa Artificial and Synthetic Fibres Inc., Adana: 11,1% (D) - R 3905/88 (L 347) (17/12/88) 11,1% (P) - R 1695/88 (L 151) (18/6/88-16/12/88)
540233	TR	8167	Nergis A.S. Bursa: 8,6% (D) - R 3905/88 (L 347) (17/12/88) 8,6% (P) - R 1695/88 (L 151) (18/6/88-16/12/88)
540233	TR	8168	Sifas Santitik Iplik Fabrikaları A.S. Bursa: 7,2% (D) - R 3905/88 (L 347) (17/12/88) 7,2% (P) - R 1695/88 (L 151) (18/6/88-16/12/88)
540233	TR	8169	Polylen A.S. Bursa: 7,2% (D) - R 3905/88 (L 347) (17/12/88) 7,2% (P) - R 1695/88 (L 151) (18/6/88-16/12/88)
540233	TR	8170	Las demás: 13,2% (D) - R 3905/88 (L 347) (17/12/88) 13,2% (P) - R 1695/88 (L 151) (18/6/88-16/12/88)
540242	MX	8200	Celanese Mexicana SA, Mexico: Sin derecho antidumping (D) - R 3905/88 (L 347) (17/12/88) Sin derecho antidumping (P) - R 1695/88 (L 151) (18/6/88-16/12/88)
540242	MX	8201	Las demás: 15,8% (D) - R 3905/88 (L 347) (17/12/88) 15,8% (P) - R 1695/88 (L 151) (18/6/88-16/12/88)
540242	TW	8204	Far Eastern Textiles Ltd., Taipei; Nan Ya Plastics Corp., Taipei: Sin derecho antidumping (D) - R 3905/88 (L 347) (17/12/88) Sin derecho antidumping (P) - R 1695/88 (L 151) (18/6/88-16/12/88)
540242	TW	8205	Las demás: 8,7% (D) - R 3905/88 (L 347) (17/12/88) 17,4% (P) - R 1695/88 (L 151) (18/6/88-16/12/88)

CODIFICACION	DESIGNACION DE LAS MERCANCIAS	UNIDADES SUPLEMENT	OBSERVACIONES
CAPITULO 55			
FIBRAS SINTETICAS O ARTIFICIALES DISCONTINUAS.			
55.01	CABLES DE FILAMENTOS SINTETICOS:		
5501.10.00.0	- De nailon o de otras poliamidas (TEXT 124)		
5501.10.00.0.85.B	- - Cables de filamentos de aramidas	-	SOVEX; Ap IB
5501.10.00.0.90.B	- - Los demás	-	
5501.20.00.0.00.I	- De poliéster (TEXT 124)	-	SOVEX
5501.30.00.0	- Acrílicos o modacrílicos:		
5501.30.00.0.10.F	- - Acrílicos (TEXT 124)	-	SOVEX; ADUMP-MX
5501.30.00.0.20.E	- - Modacrílicos (TEXT 124)	-	SOVEX
5501.90.00.0.00.D	- Los demás (TEXT 124)	-	SOVEX
55.02	CABLES DE FILAMENTOS ARTIFICIALES:		
5502.00.10.0.00.J	- De viscosa (TEXT 126)	-	SOVEX
5502.00.90	- Los demás:		
5502.00.90.1.00.A	- - De cuproamóniacal (cupra) (TEXT 126)	-	SOVEX
5502.00.90.9.00.D	- - Los demás (TEXT 126)	-	SOVEX
55.03	FIBRAS SINTETICAS DISCONTINUAS, SIN CARDAR, PEINAR NI TRANSFORMAR DE OTRO MODO PARA LA HILATURA:		
5503.10	- De nailon o de otras poliamidas:		
	- - De aramidas:		
5503.10.11.0.00.F	- - - De alta tenacidad (TEXT 124)	-	
5503.10.19.0	- - - Las demás:		
5503.10.19.0.10.G	- - - - Integramente de poliamida aromática obtenida por policondensación de meta-fenilenediamina y de ácido isoftálico, destinadas a cualquier utilización distinta de la fabricación de los artículos de los capítulos 60, 61, 62, 63, 64 y 65 o de productos utilizados en la fabricación de dichos artículos (TEXT 124)(4)	-	SOVEX; Ap IB
5503.10.19.0.30.E	- - - - Cuyo contenido sea superior al 1% e inferior al 15% en peso, de fibras en poli(p-fenileno)tereftalamida y con un contenido de 85% en peso, como mínimo, de fibras de poliamida aromática obtenidas mediante policondensación de meta-fenilenediamina y de ácido isoftálico (TEXT 124)	-	SOVEX; AP IB
5503.10.19.0.90.I	- - - - Las demás (TEXT 124)	-	SOVEX
5503.10.90.0.00.J	- - Las demás (TEXT 124)	-	SOVEX
5503.20.00.0.00.G	- De poliéster (TEXT 124)	-	SOVEX; ADUMP-MX, TR, TW, VS

CODIFICACION	DESIGNACION DE LAS MERCANCIAS	UNIDADES SUPLEMENT	OBSERVACIONES
5503.30.00.0	- Acrílicos o modacrílicos:		DUMP-RO: 23,4% (D); DUMP-YU: 16,7% (D)
	- - Acrílicos:		
5503.30.00.0.85.F	- - - Fibras sintéticas compuesta a base de poliacrilonitrilo, con más del 98 por 100 de monómero acrílico, de longitud inferior a 15 mm y diámetro inferior a 5 dix, destinadas a la fabricación de fibrocemento (a) (TEXT 124)	-	ADUMP-MX; SOVEX, Ap IB
5503.30.00.0.10.D	- - - Las demás (TEXT 124)	-	SOVEX; ADUMP-MX
5503.30.00.0.20.C	- - Modacrílicos (TEXT 124)	-	SOVEX
5503.40.00.0.00.C	- De polipropileno (TEXT 124)	-	SOVEX
5503.90	- Las demás:		
5503.90.10.0	- - De clorofibras:		
5503.90.10.0.10.I	- - - Complejas, acetalizadas, con una estructura de matriz fibrilar, compuesta por cloruro polivinílico y alcohol polivinílico polimerizados por emulsión (TEXT 124)	-	SOVEX
5503.90.10.0.90.A	- - - Las demás (TEXT 124)	-	SOVEX
5503.90.90.0	- - Las demás:		
5503.90.90.0.10.B	- - - De politetrafluoretileno (TEXT 124)	-	SOVEX; Ap IB
5503.90.90.0.20.A	- - - De alcohol polivinílico, incluso acetalizadas (TEXT 124)	-	
5503.90.90.0.30.J	- - - Complejas, acetalizadas, con una estructura de matriz fibrilar, compuesta por cloruro polivinílico y alcohol polivinílico polimerizados por emulsión (TEXT 124)	-	SOVEX
5503.90.90.0.40.I	- - - Integramente constituidas por poli(tio-1,4-fenileno) (TEXT 124)	-	SOVEX
5503.90.90.0.90.D	- - - Las demás (TEXT 124)	-	SOVEX
55.04	FIBRAS ARTIFICIALES DISCONTINUAS, SIN CARDAR, PEINAR NI TRANSFORMAR DE OTRO MODO, PARA LA HILATURA:		
5504.10.00	- De viscosa:		
5504.10.00.1	- - Sin teñir:		
5504.10.00.1.10.E	- - - Exclusivamente de modal (ISO) (TEXT 126)	-	SOVEX
5504.10.00.1.90.G	- - - Las demás (TEXT 126)	-	SOVEX
5504.10.00.2	- - Teñidas:		
5504.10.00.2.10.C	- - - Exclusivamente de modal (ISO) (TEXT 126)	-	SOVEX
5504.10.00.2.90.E	- - - Las demás (TEXT 126)	-	SOVEX
5504.90.00	- Las demás:		
5504.90.00.1.00.I	- - De cuproamóniacal (cupra) (TEXT 126)	-	SOVEX

CODIFICACION	DESIGNACION DE LAS MERCANCIAS	UNIDADES SUPLEMENT.	OBSERVACIONES
5504 90 00 9 00 B	- - Las demás (TEXT 126)	-	SOVEX
55.05	DESPERDICIOS DE FIBRAS SINTETICAS O ARTIFICIALES (INCLUIDAS LAS BORRAS, LOS DESPERDICIOS DE HILADOS Y LAS HILACHAS):		
5505 10	- De fibras sintéticas:		
5505 10 10 0 00 E	- - De nailón o de otras poliamidas (TEXT 124)	-	SOVEX
5505 10 30 0 00 A	- - De poliéster (TEXT 124)	-	SOVEX
5505 10 50 0 00 F	- - Acrílicas o modacrílicas (TEXT 124)	-	SOVEX
5505 10 70 0 00 B	- - De polipropileno (TEXT 124)	-	SOVEX
5505 10 90 0 00 H	- - Las demás (TEXT 124)	-	SOVEX
5505 20 00 0 00 E	- De fibras artificiales (TEXT 126)	-	SOVEX
55.06	FIBRAS SINTETICAS DISCONTINUAS, CARDADAS, PEINADAS O TRANSFORMADAS DE OTRO MODO PARA LA HILATURA:		
5506 10 00 0	- De nailón o de otras poliamidas:		
5506 10 00 0 85 G	- - Fibras sintéticas discontinuas, peinadas, de aramidas (TEXT 55)	-	LQ-AMF; SOVEX; AD-IB
5506 10 00 0 90 G	- - Las demás (TEXT 55)	-	LQ-AMF
5506 20 00 0 00 D	- De poliéster (TEXT 55)	-	LQ-AMF; SOVEX
5506 30 00 0	- Acrílicas o modacrílicas:		
5506 30 00 0 10 A	- - Acrílicas (TEXT 124)	-	ADUMP-MX; LQ-AMF; SOVEX
5506 30 00 0 20 J	- - Modacrílicas (TEXT 124)	-	LQ-AMF; SOVEX
5506 90	- Las demás:		
5506 90 10 0 00 G	- - Clorofibras (TEXT 55)	-	LQ-AMF; SOVEX
	- - Las demás:		
5506 90 91 0 00 I	- - - De polipropileno (TEXT 55)	-	LQ-AMF; SOVEX
5506 90 99 0 00 A	- - - Las demás (TEXT 55)	-	LQ-AMF; SOVEX
55.07	FIBRAS ARTIFICIALES DISCONTINUAS, CARDADAS, PEINADAS O TRANSFORMADAS DE OTRO MODO PARA LA HILATURA (TEXT 54):		
5507 00 00 0 00 G		-	SOVEX
55.08	HILADO DE COSER DE FIBRAS SINTETICAS O ARTIFICIALES, DISCONTINUAS, INCLUSO ACONDICIONADO PARA LA VENTA AL POR MENOR:		
5508 10	- De fibras sintéticas discontinuas		
	- - Sin acondicionar para la venta al por menor:		
5508 10 10 0 00 A	- - - De poliéster (TEXT 22)	-	LQ-AMF; CN; SU; TW; SUB-TR

CODIFICACION	DESIGNACION DE LAS MERCANCIAS	UNIDADES SUPLEMENT.	OBSERVACIONES
5508 10 10 0	- - - Los demás:		
5508 10 10 0 10 B	- - - - Acrílicos (TEXT 22A)	-	LQ-AMF; SU; TW; SUB-TR
5508 10 10 0 90 D	- - - - Los demás (TEXT 22)	-	LQ-AMF; SU; TW; SUB-TR
5508 10 90	- Acondicionados para la venta al por menor:		
5508 10 90 1 00 C	- - En bolas, ovillos, madejas o madejitas, con peso superior a 125 g e inferior o igual a 500 g (TEXT 56)	-	SUB-TR
5508 10 90 9 00 F	- - - Los demás (TEXT 56)	-	SUB-TR
5508 20	- De fibras artificiales discontinuas:		
5508 20 10	- - Sin acondicionar para la venta al por menor:		
	- - - De viscosa:		
5508 20 10 1 00 H	- - - - Sin teñir (TEXT 23)	-	LQ-AMF; CN; SU; TW
5508 20 10 2 00 F	- - - - Teñidos (TEXT 23)	-	LQ-AMF; CN; SU; TW
5508 20 10 3 00 D	- - - De cuproamoniaca (cupra) (TEXT 23)	-	LQ-AMF; CN; SU; TW
5508 20 10 9 00 A	- - - Los demás (TEXT 23)	-	LQ-AMF; CN; SU; TW
5508 20 90	- Acondicionados para la venta al por menor:		
	- - En bolas, ovillos, madejas o madejitas, con peso superior a 125 g e inferior o igual a 500 g:		
	- - - De viscosa:		
5508 20 90 1 00 A	- - - - Sin teñir (TEXT 43)	-	
5508 20 90 2 00 I	- - - - Teñidos (TEXT 43)	-	
5508 20 90 3 00 G	- - - De cuproamoniaca (cupra) (TEXT 43)	-	
5508 20 90 4 00 E	- - - De las demás fibras artificiales (TEXT 43)	-	
	- - - Los demás:		
5508 20 90 5 00 B	- - - - De viscosa o de cuproamoniaca (cupra) (TEXT 43)	-	
5508 20 90 9 00 D	- - - - De las demás fibras artificiales (TEXT 43)	-	
55.09	HILADOS DE FIBRAS SINTETICAS DISCONTINUAS (EXCEPTO EL HILO DE COSER), SIN ACONDICIONAR PARA LA VENTA AL POR MENOR:		
	- Con un contenido de fibras discontinuas de nailón o de otras poliamidas superior o igual al 85% en peso:		
5509 11 00 0 00 B	- - Sencillos (TEXT 22)	-	LQ-AMF; CN; SU; TW; SUB-TR
5509 12 00 0 00 A	- - Retorcidos o cableados (TEXT 22)	-	LQ-AMF; CN; SU; TW; SUB-TR
	- Con un contenido de fibras discontinuas de poliéster superior o igual al 85% en peso:		
5509 21	- - Sencillos:		

CODIFICACION	DESIGNACION DE LAS MERCANCIAS	UNIDADES SUPLEMENT	OBSERVACIONES
5509 21 10 0 00 H	- - - Crudos o blanqueados (TEXT 22)	-	LQ-AMF, CN, SU, TW; SUB-TR
5509 21 90 0 00 A	- - - Los demás (TEXT 22)	-	LQ-AMF, CN, SU, TW; SUB-TR
5509 22	- - Retorcidos o cableados	-	
5509 22 10 0 00 G	- - - Crudos o blanqueados (TEXT 22)	-	SUB-TR; LQ-AMF, CN, SU, TW
5509 22 90 0 00 J	- - - Los demás (TEXT 22)	-	SUB-TR; LQ-AMF, CN, SU, TW
	- Con un contenido de fibras discontinuas acrílicas o modacrílicas superior o igual al 85% en peso:		
5509 31	- - Sencillos:		
5509 31 10	- - - Crudos o blanqueados		
5509 31 10 0 10 E	- - - - Acrílicos (TEXT 22A)	-	LQ-AMF, CN, SU, TW; SUB-TR
5509 31 10 0 90 G	- - - - Los demás (TEXT 22)	-	LQ-AMF, CN, SU, TW; SUB-TR
5509 31 90	- - - Los demás:		
5509 31 90 0 10 H	- - - - Acrílicos (TEXT 22A)	-	LQ-AMF, CN, SU, TW; SUB-TR
5509 31 90 0 90 J	- - - - Los demás (TEXT 22)	-	LQ-AMF, CN, SU, TW; SUB-TR
5509 32	- - Retorcidos o cableados:		
5509 32 10	- - - Crudos o blanqueados:		
5509 32 10 0 10 D	- - - - Acrílicos (TEXT 22A)	-	LQ-AMF, CN, SU, TW; SUB-TR
5509 32 10 0 90 F	- - - - Los demás (TEXT 22)	-	LQ-AMF, CN, SU, TW; SUB-TR
5509 32 90	- - - Los demás:		
5509 32 90 0 10 G	- - - - Acrílicos (TEXT 22A)	-	LQ-AMF, CN, SU, TW; SUB-TR
5509 32 90 0 90 I	- - - - Los demás (TEXT 22)	-	LQ-AMF, CN, SU, TW; SUB-TR
	- Los demás hilados con un contenido de fibras sintéticas discontinuas superior o igual al 85% en peso:		
5509 41	- - Sencillos:		
5509 41 10 0 00 D	- - - Crudos o blanqueados (TEXT 22)	-	LQ-AMF, CN, SU, TW, SUB-TR
5509 41 90 0 00 G	- - - Los demás (TEXT 22)	-	LQ-AMF, CN, SU, TW; SUB-TR
5509 42	- - Retorcidos o cableados:		
5509 42 10 0 00 C	- - - Crudos o blanqueados (TEXT 22)	-	LQ-AMF, CN, SU, TW; SUB-TR
5509 42 90 0 00 F	- - - Los demás (TEXT 22)	-	LQ-AMF, CN, SU, TW; SUB-TR
	- Los demás hilados de fibras discontinuas de poliéster:		
5509 51 00 0 00 C	- - Mezclados exclusiva o principalmente con fibras artificiales discontinuas (TEXT 22)	-	LQ; SUB-TR
5509 52	- - Mezclados exclusiva o principalmente con lana o pelo fino:		

CODIFICACION	DESIGNACION DE LAS MERCANCIAS	UNIDADES SUPLEMENT	OBSERVACIONES
5509 52 10 0 00 J	- - - Crudos o blanqueados (TEXT 22)	-	LQ-AMF, CN, SU, TW; SUB-TR
5509 52 90 0 00 C	- - - Los demás (TEXT 22)	-	LQ-AMF, CN, SU, TW; SUB-TR
5509 53 00 0 00 A	- - Mezclados exclusiva o principalmente con algodón (TEXT 22)	-	LQ-AMF, CN, SU, TW; SUB-TR
5509 59 00 0 00 E	- - Los demás (TEXT 22)	-	LQ-AMF, CN, SU, TW; SUB-TR
	- Los demás hilados de fibras discontinuas acrílicas o modacrílicas:		
5509 81	- - Mezclados exclusiva o principalmente con lana o pelo fino:		
5509 81 10 0 00 I	- - - Crudos o blanqueados (TEXT 22)	-	LQ-AMF, CN, SU, TW; SUB-TR
5509 81 90 0 00 B	- - - Los demás (TEXT 22)	-	LQ-AMF, CN, SU, TW; SUB-TR
5509 82 00 0 00 J	- - Mezclados exclusiva o principalmente con algodón (TEXT 22)	-	LQ-AMF, CN, SU, TW; SUB-TR
5509 89 00 0 00 C	- - Los demás (TEXT 22)	-	LQ-AMF, CN, SU, TW; SUB-TR
	- Los demás hilados:		
5509 91	- - Mezclados exclusiva o principalmente con lana o pelo fino:		
5509 91 10 0 00 C	- - - Crudos o blanqueados (TEXT 22)	-	LQ-AMF, CN, SU, TW; SUB-TR
5509 91 90 0 00 F	- - - Los demás (TEXT 22)	-	LQ-AMF, CN, SU, TW; SUB-TR
5509 92 00 0 00 D	- - Mezclados exclusiva o principalmente con algodón (TEXT 22)	-	LQ-AMF, CN, SU, TW; SUB-TR
5509 99 00 0 00 G	- - Los demás (TEXT 22)	-	LQ-AMF, CN, SU, TW; SUB-TR
55 10	HILADOS DE FIBRAS ARTIFICIALES DISCONTINUAS (EXCEPTO EL HILO DE COSER), SIN ACONDICIONAR PARA LA VENTA AL POR MENOR: - Con un contenido de fibras artificiales discontinuas superior o igual al 85% en peso:		
5510 11 00	- - Sencillos:		
	- - - De viscosa:		
5510 11 00 1 00 G	- - - - Sin teñir (TEXT 23)	-	LQ-AMF, CN, SU, TW
5510 11 00 2 00 E	- - - - Teñidos (TEXT 23)	-	LQ-AMF, CN, SU, TW
5510 11 00 3 00 C	- - - De cupramoniacal (cupra) (TEXT 23)	-	LQ-AMF, CN, SU, TW
5510 11 00 9 00 J	- - - De las demás fibras artificiales (TEXT 23)	-	LQ-AMF, CN, SU, TW
5510 12 00	- - Retorcidos o cableados:		
	- - - De viscosa:		
5510 12 00 1 00 F	- - - - Sin teñir (TEXT 23)	-	LQ-AMF, CN, SU, TW
5510 12 00 2 00 D	- - - - Teñidos (TEXT 23)	-	LQ-AMF, CN, SU, TW
5510 12 00 3 00 B	- - - De cupramoniacal (cupra) (TEXT 23)	-	LQ-AMF, CN, SU, TW
5510 12 00 9 00 I	- - - De las demás fibras artificiales (TEXT 23)	-	LQ-AMF, CN, SU, TW

CODIFICACION	DESIGNACION DE LAS MERCANCIAS	UNIDADES SUPLEMENT	OBSERVACIONES
5510.20.00	- Los demás hilados mezclados exclusivamente o principalmente con lana o pelo fino: - - De viscosa:	-	
5510.20.00.1.00.F	- - - Sin teñir (TEXT 23).	-	LQ-AMF, CN, SU, TW
5510.20.00.2.00.D	- - - Teñidos (TEXT 23)	-	LQ-AMF, CN, SU, TW
5510.20.00.3.00.E	- - De cuproamoniaco (cupra) (TEXT 23)	-	LQ-AMF, CN, SU, TW
5510.20.00.9.00.I	- - De las demás fibras artificiales (TEXT 23).	-	LQ-AMF, CN, SU, TW
5510.30.00	- Los demás hilados mezclados exclusivamente o principalmente con algodón: - - De viscosa:	-	
5510.30.00.1.00.D	- - - Sin teñir (TEXT 23).	-	LQ-AMF, CN, SU, TW
5510.30.00.2.00.B	- - - Teñidos (TEXT 23)	-	LQ-AMF, CN, SU, TW
5510.30.00.3.00.J	- - De cuproamoniaco (cupra) (TEXT 23)	-	LQ-AMF, CN, SU, TW
5510.30.00.9.00.G	- - De las demás fibras artificiales (TEXT 23).	-	LQ-AMF, CN, SU, TW
5510.90.00	- Los demás hilados: - - De viscosa:	-	
5510.90.00.1.00.A	- - - Sin teñir (TEXT 23).	-	LQ-AMF, CN, SU, TW
5510.90.00.2.00.I	- - - Teñidos (TEXT 23)	-	LQ-AMF, CN, SU, TW
5510.90.00.3.00.G	- - De cuproamoniaco (cupra) (TEXT 23)	-	LQ-AMF, CN, SU, TW
5510.90.00.9.00.D	- - De las demás fibras artificiales (TEXT 23).	-	LQ-AMF, CN, SU, TW
55.11	HILADOS DE FIBRAS SINTÉTICAS O ARTIFICIALES, DISCONTINUAS (EXCEPTO EL HILO DE COSER), ADICIONADOS PARA LA VENTA AL POR MENOR:		
5511.10.00	- De fibras sintéticas discontinuas con un contenido de estas fibras superior o igual al 85% en peso:		
5511.10.00.1.00.G	- - En bolas, ovillos, madejas o madejitas, con peso superior a 125 g e inferior o igual a 500 g (TEXT 58).	-	SUB-TR
5511.10.00.9.00.J	- - Los demás (TEXT 58)	-	SUB-TR
5511.20.00	- De fibras sintéticas discontinuas con un contenido de estas fibras inferior al 85% en peso:		
5511.20.00.1.00.E	- - En bolas, ovillos, madejas o madejitas, con peso superior a 125 g e inferior o igual a 500 g (TEXT 58)	-	SUB-TR
5511.20.00.9.00.H	- - Los demás (TEXT 58)	-	SUB-TR
5511.30.00	- De fibras artificiales discontinuas: - - En bolas, ovillos, madejas o madejitas, con peso superior a 125 g e inferior o igual a 500 g:		

CODIFICACION	DESIGNACION DE LAS MERCANCIAS	UNIDADES SUPLEMENT	OBSERVACIONES
5511.30.00.1.00.C	- - - De viscosa: - - - - Sin teñir (TEXT 43)	-	
5511.30.00.2.00.A	- - - - Teñidos (TEXT 43)	-	
5511.30.00.3.00.I	- - - De cuproamoniaco (cupra) (TEXT 43)	-	
5511.30.00.4.00.G	- - - De las demás fibras artificiales (TEXT 43).	-	
5511.30.00.5.00.D	- - Los demás: - - - De viscosa o de cuproamoniaco (cupra) (TEXT 43).	-	
5511.30.00.9.00.F	- - - De las demás fibras artificiales (TEXT 43).	-	
55.12	TEJIDOS CON UN CONTENIDO DE FIBRAS SINTÉTICAS DISCONTINUAS SUPERIOR O IGUAL AL 85% EN PESO:		
5512.11.00.0.00.G	- Con un contenido de fibras discontinuas de poliéster, superior o igual al 85% en peso: - - Crudos o blanqueados (TEXT 3).	-	LQ-AMF, CN, SU, TW, YU; SUB-TR; RSTR-CET
5512.19	- - Los demás:		
5512.19.10.0.00.G	- - - Estampados (TEXT 3)	-	LQ-AMF, CN, SU, TW, YU; SUB-TR; RSTR-CET
5512.19.90.0.00.J	- - - Los demás (TEXT 3)	-	LQ-AMF, CN, SU, TW, YU; SUB-TR; RSTR-CET
5512.21.00.0.00.E	- Con un contenido de fibras discontinuas acrílicas o modacrílicas superior o igual al 85% en peso: - - Crudos o blanqueados (TEXT 3).	-	LQ-AMF, CN, SU, TW, YU; SUB-TR; RSTR-CET
5512.29	- - Los demás:		
5512.29.10.0.00.E	- - - Estampados (TEXT 3).	-	LQ-AMF, CN, SU, TW, YU; SUB-TR; RSTR-CET
5512.29.90.0.00.H	- - - Los demás (TEXT 3).	-	LQ-AMF, CN, SU, TW, YU; SUB-TR; RSTR-CET
5512.91.00.0.00.J	- Los demás: - - Crudos o blanqueados (TEXT 3).	-	LQ-AMF, CN, SU, TW, YU; SUB-TR; RSTR-CET
5512.99	- - Los demás:		
5512.99.10.0.00.J	- - - Estampados (TEXT 3)	-	LQ-AMF, CN, SU, TW, YU; SUB-TR; RSTR-CET
5512.99.90.0.00.C	- - - Los demás (TEXT 3).	-	LQ-AMF, CN, SU, TW, YU; SUB-TR; RSTR-CET
55.13	TEJIDOS DE FIBRAS SINTÉTICAS DISCONTINUAS CON UN CONTENIDO DE ESTAS FIBRAS		

CODIFICACION	DESIGNACION DE LAS MERCANCIAS	UNIDADES SUPLEMENT	OBSERVACIONES
	INFERIOR AL 85% EN PESO, MEZCLADAS EXCLUSIVA O PRINCIPALMENTE CON ALGODON, DE GRAMAJE INFERIOR O IGUAL A 170 g/m2:		
	- Crudos o blanqueados:		
5513.11	- De fibras discontinuas de poliéster de ligamento tafetán:		
5513.11.10.00.D	- - De anchura no superior a 135 cm (TEXT 3).	-	LQ-AMF, CN, SU, TW, YU; SUB-TR; RSTR-CET
5513.11.30.00.J	- - De anchura superior a 135 sin exceder de 165 cm (TEXT 3).	-	LQ-AMF, CN, SU, TW, YU; SUB-TR; RSTR-CET
5513.11.90.00.G	- - De anchura superior a 165 cm (TEXT 3)	-	LQ-AMF, CN, SU, TW, YU; SUB-TR; RSTR-CET
5513.12.00.00.E	- De fibras discontinuas de poliéster de ligamento sarga o cruzado de curso inferior o igual a 4 (TEXT 3)	-	LQ-AMF, CN, SU, TW, YU;
5513.13.00.00.D	- Los demás tejidos de fibras discontinuas de poliéster (TEXT 3)	-	LQ-AMF, CN, SU, TW, YU; SUB-TR; RSTR-CET
5513.19.00.00.H	- Los demás tejidos (TEXT 3).	-	LQ-AMF, CN, SU, TW, YU; SUB-TR; RSTR-CET
	- Teñidos:		
5513.21	- De fibras discontinuas de poliéster de ligamento tafetán:		
5513.21.10.00.B	- - De anchura no superior a 135 cm (TEXT 3).	-	LQ-AMF, CN, SU, TW, YU; SUB-TR; RSTR-CET
5513.21.30.00.H	- - De anchura superior a 135 sin exceder de 165 cm (TEXT 3).	-	LQ-AMF, CN, SU, TW, YU; SUB-TR; RSTR-CET
5513.21.90.00.E	- - De anchura superior a 165 cm (TEXT 3).	-	LQ-AMF, CN, SU, TW, YU; SUB-TR; RSTR-CET
5513.22.00.00.C	- De fibras discontinuas de poliéster de ligamento sarga o cruzado de curso inferior o igual a 4 (TEXT 3)	-	LQ-AMF, CN, SU, TW, YU; SUB-TR; RSTR-CET
5513.23.00.00.B	- Los demás tejidos de fibras discontinuas de poliéster (TEXT 3)	-	LQ-AMF, CN, SU, TW, YU; SUB-TR; RSTR-CET
5513.29.00.00.F	- Los demás tejidos (TEXT 3).	-	LQ-AMF, CN, SU, TW, YU; SUB-TR; RSTR-CET
	- Con hilados de distintos colores:		
5513.31.00.00.B	- De fibras discontinuas de poliéster de ligamento tafetán (TEXT 3).	-	LQ-AMF, CN, SU, TW, YU; SUB-TR; RSTR-CET
5513.32.00.00.A	- De fibras discontinuas de poliéster de ligamento sarga o cruzado de curso inferior o igual a 4 (TEXT 3)	-	LQ-AMF, CN, SU, TW, YU; SUB-TR; RSTR-CET
5513.33.00.00.J	- Los demás tejidos de fibras discontinuas de poliéster (TEXT 3)	-	LQ-AMF, CN, SU, TW, YU; SUB-TR; RSTR-CET
5513.39.00.00.D	- Los demás tejidos (TEXT 3).	-	LQ-AMF, CN, SU, TW, YU; SUB-TR; RSTR-CET
	- Estampados:		

CODIFICACION	DESIGNACION DE LAS MERCANCIAS	UNIDADES SUPLEMENT	OBSERVACIONES
5513.41.00.00.J	- De fibras discontinuas de poliéster de ligamento tafetán (TEXT 3).	-	LQ-AMF, CN, SU, TW, YU; SUB-TR; RSTR-CET
5513.42.00.00.I	- De fibras discontinuas de poliéster de ligamento sarga o cruzado de curso inferior o igual a 4 (TEXT 3)	-	LQ-AMF, CN, SU, TW, YU; SUB-TR; RSTR-CET
5513.43.00.00.H	- Los demás tejidos de fibras discontinuas de poliéster (TEXT 3)	-	LQ-AMF, CN, SU, TW, YU; SUB-TR; RSTR-CET
5513.49.00.00.B	- Los demás tejidos (TEXT 3)	-	LQ-AMF, CN, SU, TW, YU; SUB-TR; RSTR-CET
55.14	TEJIDOS DE FIBRAS SINTETICAS DISCONTINUAS CON UN CONTENIDO DE ESTAS FIBRAS INFERIOR AL 85% EN PESO, MEZCLADAS EXCLUSIVA O PRINCIPALMENTE CON ALGODON, DE GRAMAJE SUPERIOR A 170 g/m2:		
	- Crudos o blanqueados:		
5514.11.00.00.E	- De fibras discontinuas de poliéster de ligamento tafetán (TEXT 3)	-	LQ-AMF, CN, SU, TW, YU; SUB-TR; RSTR-CET
5514.12.00.00.D	- De fibras discontinuas de poliéster de ligamento sarga o cruzado de curso inferior o igual a 4 (TEXT 3)	-	LQ-AMF, CN, SU, TW, YU; SUB-TR; RSTR-CET
5514.13.00.00.C	- Los demás tejidos de fibras discontinuas de poliéster (TEXT 3).	-	LQ-AMF, CN, SU, TW, YU; SUB-TR; RSTR-CET
5514.19.00.00.G	- Los demás tejidos (TEXT 3).	-	LQ-AMF, CN, SU, TW, YU; SUB-TR; RSTR-CET
	- Teñidos:		
5514.21.00.00.C	- De fibras discontinuas de poliéster de ligamento tafetán (TEXT 3).	-	LQ-AMF, CN, SU, TW, YU; SUB-TR; RSTR-CET
5514.22.00.00.B	- De fibras discontinuas de poliéster de ligamento sarga o cruzado de curso inferior o igual a 4 (TEXT 3)	-	LQ-AMF, CN, SU, TW, YU; SUB-TR; RSTR-CET
5514.23.00.00.A	- Los demás tejidos de fibras discontinuas de poliéster (TEXT 3)	-	LQ-AMF, CN, SU, TW, YU; SUB-TR; RSTR-CET
5514.29.00.00.E	- Los demás tejidos (TEXT 3).	-	LQ-AMF, CN, SU, TW, YU; SUB-TR; RSTR-CET
	- Con hilados de distintos colores:		
5514.31.00.00.A	- De fibras discontinuas de poliéster de ligamento tafetán (TEXT 3).	-	LQ-AMF, CN, SU, TW, YU; SUB-TR; RSTR-CET
5514.32.00.00.J	- De fibras discontinuas de poliéster de ligamento sarga o cruzado de curso inferior o igual a 4 (TEXT 3)	-	LQ-AMF, CN, SU, TW, YU; SUB-TR; RSTR-CET
5514.33.00.00.I	- Los demás tejidos de fibras discontinuas de poliéster (TEXT 3)	-	LQ-AMF, CN, SU, TW, YU; SUB-TR; RSTR-CET
5514.39.00.00.C	- Los demás tejidos (TEXT 3)	-	LQ-AMF, CN, SU, TW, YU; SUB-TR; RSTR-CET
	- Estampados:		
5514.41.00.00.I	- De fibras discontinuas de poliéster de ligamento tafetán (TEXT 3)	-	LQ-AMF, CN, SU, TW, YU; SUB-TR; RSTR-CET

CODIFICACION	DESIGNACION DE LAS MERCANCIAS	UNIDADES SUPLEMENT	OBSERVACIONES
5514.42.00.0.00.H	- - De fibras discontinuas de poliéster de ligamento sarga o cruzado de curso inferior o igual a 4 (TEXT 3)	-	LQ-AMF, CN, SU, TW, YU; SUB-TR, RSTR-CET
5514.43.00.0.00.G	- - Los demás tejidos de fibras discontinuas de poliéster (TEXT 3)	-	LQ-AMF, CN, SU, TW, YU; SUB-TR, RSTR-CET
5514.49.00.0.00.A	- - Los demás tejidos (TEXT 3)	-	LQ-AMF, CN, SU, TW, YU; SUB-TR, RSTR-CET
55.15	LOS DEMAS TEJIDOS DE FIBRAS SINTETICAS DISCONTINUAS:		
	- De fibras discontinuas de poliéster		
5515.11	- - Mezclados exclusiva o principalmente con fibras discontinuas de viscosa:		
5515.11.10.0.00.B	- - - Crudos o blanqueados (TEXT 3)	-	LQ-AMF, CN, SU, TW, YU; SUB-TR, RSTR-CET
5515.11.30.0.00.H	- - - Estampados (TEXT 3)	-	LQ-AMF, CN, SU, TW, YU; SUB-TR, RSTR-CET
5515.11.90.0.00.E	- - - Los demás (TEXT 3)	-	LQ-AMF, CN, SU, TW, YU; SUB-TR, RSTR-CET
5515.12	- - Mezclados exclusiva o principalmente con filamentos sintéticos o artificiales:		
5515.12.10.0.00.A	- - - Crudos o blanqueados (TEXT 3)	-	LQ-AMF, CN, SU, TW, YU; SUB-TR, RSTR-CET
5515.12.30.0.00.G	- - - Estampados (TEXT 3)	-	LQ-AMF, CN, SU, TW, YU; SUB-TR, RSTR-CET
5515.12.90.0.00.D	- - - Los demás (TEXT 3)	-	LQ-AMF, CN, SU, TW, YU; SUB-TR, RSTR-CET
5515.13	- - Mezclados exclusiva o principalmente con lana o pelo fino:		
	- - Mezclados exclusiva o principalmente con lana o pelo fino, cardados:		
5515.13.11.0.00.I	- - - - Crudos o blanqueados (TEXT 3)	-	LQ-AMF, CN, SU, TW, YU; SUB-TR, RSTR-CET
5515.13.19.0.00.A	- - - - Los demás (TEXT 3)	-	LQ-AMF, CN, SU, TW, YU; SUB-TR, RSTR-CET
	- - Mezclados exclusiva o principalmente con lana o pelo fino, peinados:		
5515.13.91.0.00.B	- - - - Crudos o blanqueados (TEXT 3)	-	LQ-AMF, CN, SU, TW, YU; SUB-TR, RSTR-CET
5515.13.99.0.00.D	- - - - Los demás (TEXT 3)	-	LQ-AMF, CN, SU, TW, YU; SUB-TR, RSTR-CET
5515.19	- - Los demás:		
5515.19.10.0.00.D	- - - Crudos o blanqueados (TEXT 3)	-	LQ-AMF, CN, SU, TW, YU; SUB-TR, RSTR-CET
5515.19.30.0.00.J	- - - Estampados (TEXT 3)	-	LQ-AMF, CN, SU, TW, YU; SUB-TR, RSTR-CET

CODIFICACION	DESIGNACION DE LAS MERCANCIAS	UNIDADES SUPLEMENT	OBSERVACIONES
5515.19.90.0.00.G	- - - Los demás (TEXT 3)	-	LQ-AMF, CN, SU, TW, YU; SUB-TR, RSTR-CET
	- De fibras discontinuas acrílicas o modacrílicas:		
5515.21	- - Mezclados exclusiva o principalmente con filamentos sintéticos o artificiales:		
5515.21.10.0.00.J	- - - Crudos o blanqueados (TEXT 3)	-	LQ-AMF, CN, SU, TW, YU; SUB-TR, RSTR-CET
5515.21.30.0.00.F	- - - Estampados (TEXT 3)	-	LQ-AMF, CN, SU, TW, YU; SUB-TR, RSTR-CET
5515.21.90.0.00.C	- - - Los demás (TEXT 3)	-	LQ-AMF, CN, SU, TW, YU; SUB-TR, RSTR-CET
5515.22	- - Mezclados exclusiva o principalmente con lana o pelo fino:		
	- - Mezclados exclusiva o principalmente con lana o pelo fino, cardados:		
5515.22.11.0.00.H	- - - - Crudos o blanqueados (TEXT 3)	-	LQ-AMF, CN, SU, TW, YU; SUB-TR, RSTR-CET
5515.22.19.0.00.J	- - - - Los demás (TEXT 3)	-	LQ-AMF, CN, SU, TW, YU; SUB-TR, RSTR-CET
	- - Mezclados exclusiva o principalmente con lana o pelo fino, peinados:		
5515.22.91.0.00.A	- - - - Crudos o blanqueados (TEXT 3)	-	LQ-AMF, CN, SU, TW, YU; SUB-TR, RSTR-CET
5515.22.99.0.00.C	- - - - Los demás (TEXT 3)	-	LQ-AMF, CN, SU, TW, YU; SUB-TR, RSTR-CET
5515.29	- - Los demás:		
5515.29.10.0.00.B	- - - Crudos o blanqueados (TEXT 3)	-	LQ-AMF, CN, SU, TW, YU; SUB-TR, RSTR-CET
5515.29.30.0.00.H	- - - Estampados (TEXT 3)	-	LQ-AMF, CN, SU, TW, YU; SUB-TR, RSTR-CET
5515.29.90.0.00.E	- - - Los demás (TEXT 3)	-	LQ-AMF, CN, SU, TW, YU; SUB-TR, RSTR-CET
	- Los demás tejidos:		
5515.91	- - Mezclados exclusiva o principalmente con filamentos sintéticos o artificiales:		
5515.91.10.0.00.E	- - - Crudos o blanqueados (TEXT 3)	-	LQ-AMF, CN, SU, TW, YU; SUB-TR, RSTR-CET
5515.91.30.0.00.A	- - - Estampados (TEXT 3)	-	LQ-AMF, CN, SU, TW, YU; SUB-TR, RSTR-CET
5515.91.90.0.00.H	- - - Los demás (TEXT 3)	-	LQ-AMF, CN, SU, TW, YU; SUB-TR, RSTR-CET
5515.92	- - Mezclados exclusiva o principalmente con lana o pelo fino:		

CODIFICACION	DESIGNACION DE LAS MERCANCIAS	UNIDADES SUPLEMENT	OBSERVACIONES
5515.92.11.0.00.C	- - - Mezclados exclusiva o principalmente con lana o pelo fino, cardados: - - - - Crudos o blanqueados (TEXT 3).	-	LQ-AMF, CN, SU, TW, YU; SUB-TR; RSTR-CET.
5515.92.19.0.00.E	- - - - Los demás (TEXT 3)	-	LQ-AMF, CN, SU, TW, YU; SUB-TR; RSTR-CET.
5515.92.91.0.00.F	- - - Mezclados exclusiva o principalmente con lana o pelo fino, peinados: - - - - Crudos o blanqueados (TEXT 3)	-	LQ-AMF, CN, SU, TW, YU; SUB-TR; RSTR-CET.
5515.92.99.0.00.H	- - - - Los demás (TEXT 3).	-	LQ-AMF, CN, SU, TW, YU; SUB-TR; RSTR-CET.
5515.99	- - Los demás:		
5515.99.10.0.00.G	- - - Crudos o blanqueados (TEXT 3).	-	LQ-AMF, CN, SU, TW, YU; SUB-TR; RSTR-CET.
5515.99.30.0.00.C	- - - Estampados (TEXT 3)	-	LQ-AMF, CN, SU, TW, YU; SUB-TR; RSTR-CET.
5515.99.90.0.00.J	- - - Los demás (TEXT 3).	-	LQ-AMF, CN, SU, TW, YU; SUB-TR; RSTR-CET.
55.18	TEJIDOS DE FIBRAS ARTIFICIALES DISCONTINUAS: - Con un contenido de fibras artificiales discontinuas superior o igual al 85% en peso:		
5518.11.00	- - Crudos o blanqueados: - - - De viscosa o de cuproamoniaca (cupra):		
5518.11.00.1.00.A	- - - - Crudos (TEXT 37).	-	LQ-AMF, CN, SU, TW; RSTR-CET.
5518.11.00.2.00.I	- - - - Blanqueados (TEXT 37).	-	LQ-AMF, CN, SU, TW; RSTR-CET.
5518.11.00.9.00.D	- - - De las demás fibras artificiales (TEXT 37).	-	LQ-AMF, CN, SU, TW; RSTR-CET.
5518.12.00	- - Teñidos:		
5518.12.00.1.00.J	- - - De viscosa o de cuproamoniaca (cupra) (TEXT 37).	-	LQ-AMF, CN, SU, TW; RSTR-CET.
5518.12.00.9.00.C	- - - De las demás fibras artificiales (TEXT 37)	-	LQ-AMF, CN, SU, TW; RSTR-CET.
5518.13.00	- - Con hilados de distintos colores:		
5518.13.00.1.00.I	- - - De viscosa o de cuproamoniaca (cupra) (TEXT 37)	-	LQ-AMF, CN, SU, TW; RSTR-CET.
5518.13.00.9.00.B	- - - De las demás fibras artificiales (TEXT 37).	-	LQ-AMF, CN, SU, TW; RSTR-CET.
5518.14.00	- - Estampados:		

CODIFICACION	DESIGNACION DE LAS MERCANCIAS	UNIDADES SUPLEMENT	OBSERVACIONES
5518.14.00.1.00.H	- - - De viscosa o de cuproamoniaca (cupra) (TEXT 37).	-	LQ-AMF, CN, SU, TW; RSTR-CET.
5518.14.00.9.00.A	- - - De las demás fibras artificiales (TEXT 37)	-	LQ-AMF, CN, SU, TW; RSTR-CET.
5518.21.00	- Con un contenido de fibras artificiales discontinuas inferior al 85% en peso, mezclados exclusivamente o principalmente con filamentos sintéticos o artificiales: - - Crudos o blanqueados: - - - De viscosa o de cuproamoniaca (cupra):		
5518.21.00.1.00.I	- - - - Crudos (TEXT 37).	-	LQ-AMF, CN, SU, TW; RSTR-CET.
5518.21.00.2.00.G	- - - - Blanqueados (TEXT 37).	-	LQ-AMF, CN, SU, TW; RSTR-CET.
5518.21.00.9.00.B	- - - De las demás fibras artificiales (TEXT 37).	-	LQ-AMF, CN, SU, TW; RSTR-CET.
5518.22.00	- - Teñidos:		
5518.22.00.1.00.H	- - - De viscosa o de cuproamoniaca (cupra) (TEXT 37).	-	LQ-AMF, CN, SU, TW; RSTR-CET.
5518.22.00.9.00.A	- - - De las demás fibras artificiales (TEXT 37)	-	LQ-AMF, CN, SU, TW; RSTR-CET.
5518.23	- - Con hilados de distintos colores:		
5518.23.10	- - - Tejidos Jacquard de anchura igual o superior a 140 cm (corti para colchones)		
5518.23.10.1.00.E	- - - - De viscosa o de cuproamoniaca (cupra) (TEXT 37)	-	LQ-AMF, CN, SU, TW; RSTR-CET.
5518.23.10.9.00.H	- - - - De las demás fibras artificiales (TEXT 37).	-	LQ-AMF, CN, SU, TW; RSTR-CET.
5518.23.90	- - - Los demás:		
5518.23.90.1.00.H	- - - - De viscosa o de cuproamoniaca (cupra) (TEXT 37)	-	LQ-AMF, CN, SU, TW; RSTR-CET.
5518.23.90.9.00.A	- - - - De las demás fibras artificiales (TEXT 37)	-	LQ-AMF, CN, SU, TW; RSTR-CET.
5518.24.00	- - Estampados:		
5518.24.00.1.00.F	- - - De viscosa o de cuproamoniaca (cupra) (TEXT 37).	-	LQ-AMF, CN, SU, TW; RSTR-CET.
5518.24.00.9.00.I	- - - De las demás fibras artificiales (TEXT 37).	-	LQ-AMF, CN, SU, TW; RSTR-CET.
5518.31.00	- Con un contenido de fibras artificiales discontinuas inferior al 85% en peso, mezcladas exclusiva o principalmente con lana o pelo fino: - - Crudos o blanqueados:		

CODIFICACION	DESIGNACION DE LAS MERCANCIAS	UNIDADES SUPLEMENT	OBSERVACIONES
5516 31 00 1 00 G	- - - De viscosa o de cuproamontiacal (cupra) - - - - Crudos (TEXT 37).	-	LQ-AMF, CN, SU, TW, RSTR-CET:
5516 31 00 2 00 E	- - - - Blanqueados (TEXT 37)	-	LQ-AMF, CN, SU, TW, RSTR-CET:
5516 31 00 9 00 J	- - - De las demás fibras artificiales (TEXT 37).	-	LQ-AMF, CN, SU, TW, RSTR-CET:
5516 32 00	- - Teñidos:	-	-
5516 32 00 1 00 F	- - - De viscosa o de cuproamontiacal (cupra) (TEXT 37).	-	LQ-AMF, CN, SU, TW, RSTR-CET:
5516 32 00 9 00 I	- - - De las demás fibras artificiales (TEXT 37).	-	LQ-AMF, CN, SU, TW, RSTR-CET:
5516 33 00	- - Con hilados de distintos colores:	-	-
5516 33 00 1 00 E	- - - De viscosa o de cuproamontiacal (cupra) (TEXT 37).	-	LQ-AMF, CN, SU, TW, RSTR-CET:
5516 33 00 9 00 H	- - - De las demás fibras artificiales (TEXT 37)	-	LQ-AMF, CN, SU, TW, RSTR-CET:
5516 34 00	- - Estampados:	-	-
5516 34 00 1 00 D	- - - De viscosa o de cuproamontiacal (cupra) (TEXT 37)	-	LQ-AMF, CN, SU, TW, RSTR-CET:
5516 34 00 9 00 G	- - - De las demás fibras artificiales (TEXT 37)	-	LQ-AMF, CN, SU, TW, RSTR-CET:
5516 41 00	- Con un contenido de fibras artificiales discontinuas inferior al 85% en peso, mezcladas exclusiva o principalmente con algodón	-	-
	- - Crudos o blanqueados:	-	-
	- - - De viscosa o de cuproamontiacal (cupra)	-	-
5516 41 00 1 00 E	- - - - Crudos (TEXT 37).	-	LQ-AMF, CN, SU, TW, RSTR-CET:
5516 41 00 2 00 C	- - - - Blanqueados (TEXT 37)	-	LQ-AMF, CN, SU, TW, RSTR-CET:
5516 41 00 9 00 H	- - - De las demás fibras artificiales (TEXT 37)	-	LQ-AMF, CN, SU, TW, RSTR-CET:
5516 42 00	- - Teñidos:	-	-
5516 42 00 1 00 D	- - - De viscosa o de cuproamontiacal (cupra) (TEXT 37)	-	LQ-AMF, CN, SU, TW, RSTR-CET:
5516 42 00 9 00 G	- - - De las demás fibras artificiales (TEXT 37).	-	LQ-AMF, CN, SU, TW, RSTR-CET:
5516 43 00	- - Con hilados de distintos colores:	-	-
5516 43 00 1 00 C	- - - De viscosa o de cuproamontiacal (cupra) (TEXT 37).	-	LQ-AMF, CN, SU, TW:

CODIFICACION	DESIGNACION DE LAS MERCANCIAS	UNIDADES SUPLEMENT	OBSERVACIONES
5516 43 00 9 00 F	- - - De las demás fibras artificiales (TEXT 37).	-	RSTR-CET: LQ-AMF, CN, SU, TW, RSTR-CET:
5516 44 00	- - Estampados:	-	-
5516 44 00 1 00 B	- - - De viscosa o de cuproamontiacal (cupra) (TEXT 37).	-	LQ-AMF, CN, SU, TW, RSTR-CET:
5516 44 00 9 00 E	- - - De las demás fibras artificiales (TEXT 37).	-	LQ-AMF, CN, SU, TW, RSTR-CET:
5516 91 00	- Los demás:	-	-
	- - Crudos o blanqueados:	-	-
	- - - De viscosa o de cuproamontiacal (cupra):	-	-
5516 91 00 1 00 D	- - - - Crudos (TEXT 37).	-	LQ-AMF, CN, SU, TW, RSTR-CET:
5516 91 00 2 00 B	- - - - Blanqueados (TEXT 37).	-	LQ-AMF, CN, SU, TW, RSTR-CET:
5516 91 00 9 00 G	- - - De las demás fibras artificiales (TEXT 37).	-	LQ-AMF, CN, SU, TW, RSTR-CET:
5516 92 00	- - Teñidos:	-	-
5516 92 00 1 00 C	- - - De viscosa o de cuproamontiacal (cupra) (TEXT 37).	-	LQ-AMF, CN, SU, TW, RSTR-CET:
5516 92 00 9 00 F	- - - De las demás fibras artificiales (TEXT 37).	-	LQ-AMF, CN, SU, TW, RSTR-CET:
5516 93 00	- - Con hilados de distintos colores:	-	-
5516 93 00 1 00 B	- - - De viscosa o de cuproamontiacal (cupra) (TEXT 37)	-	LQ-AMF, CN, SU, TW, RSTR-CET:
5516 93 00 9 00 E	- - - De las demás fibras artificiales (TEXT 37).	-	LQ-AMF, CN, SU, TW, RSTR-CET:
5516 94 00	- - Estampados:	-	-
5516 94 00 1 00 A	- - - De viscosa o de cuproamontiacal (cupra) (TEXT 37).	-	LQ-AMF, CN, SU, TW, RSTR-CET:
5516 94 00 9 00 D	- - - De las demás fibras artificiales (TEXT 37)	-	LQ-AMF, CN, SU, TW, RSTR-CET:

N.º	REMISIONES
(4)	El control de utilización de este destino particular se hará mediante la aplicación de las disposiciones comunitarias dictadas en la materia.
(5)	Tras perfeccionamiento pasivo
(184)	En el sentido del Reglamento (CEE) número 4136/86 (D.O. L 387, de 31-12-86), del Consejo, se ha creado un límite cuantitativo en esta categoría (textil) para los productos originarios de ciertos países terceros. Este límite es indicado por medio de "a)" en la columna 1 de los Anexos de dicho Reglamento
(192)	Límite máximo prorrogado.
(197)	La medida antidumping (col. 5) se aplicará igualmente a las mercancías que, importadas en el marco del acuerdo de libre circulación CEE-Turquía, sean originarias de países sometidos a dicha medida.

ANTIDUMPING / DERECHOS COMPENSATORIOS			
COD. TARIC	ORIG.	CADD	FIRMAS / TIPOS
55013000*10	MX	8410	D: El derecho no se aplicará a los productos exportados directamente con destino a la Comunidad por: - Celulosas y Derivados SA, Guadalajara, México. - Crisol Textil, México DF, México - Fibras Nacionales de Acrílicos SA, abreviado Finacril México DF, México - Fibras Sintéticas SA, México DF, México - R M Internacional Sales Corporation, Filadelfia, Estados Unidos. - R 3121/89 (20/10/89)
55013000*10	US	8413	D: Los demás. La cuantía de dicho derecho, expresado en porcentaje neto franco frontera comunitaria de producto no despachado en aduanas, asciende a: 19.2%. Los precios franco frontera de la Comunidad serán netos si las condiciones de venta estipulan que el pago deberá efectuarse en los treinta días de la fecha de expedición. Sean aumentados o disminuidos en un 1% por mes de demora o de adelanto, respectivamente R 3121/89 (20/10/89)
550230	US	8180	P: BASF Corp., Williamsburg Consolidated Textiles, Charlotte E I, Du Pont de Nemours Corp., Charlotte. Sin derecho antidumping R 1696/88 (L 151) (18/6/88 - 15/10/88) R 3170/88 (L 282) (16/12/88) D: BASF Corp., Williamsburg Consolidated Textiles, Charlotte, E I, Du Pont de Nemours Corp., Wilmington, Eastman Chemical Products Inc., Kingsport, Celanese Fibers Inc., Charlotte Hoechst Celanese Luc., Charlotte, Fibers Industry Luc., Charlotte
550320	US	8182	P: 5.8% R M International Sales Co., Philadelphia R 1696/88 (L 151) (18/6/88 - 15/10/88) R 3170/88 (L 282) (16/12/88) D: 5.4% Leigh Fibers Inc., Spantouburg R 3946/88 (L 348) (17/12/88)
550320	US	8183	P: 2.5% RM Co., Charlotte. R 1696/88 (L 151) (18/6/88 - 15/10/88) R 3170/88 (L 282) (16/12/88) D: 2.5% RSM Co., Charlotte R 3946/88 (L 348) (17/12/88)
550320	US	8184	P: 3.6% Titan Textile Co. Inc., Paterson R 1696/88 (L 151) (18/6/88 - 15/10/88) R 3170/88 (L 282) (16/12/88) D: 3.2% Titan Textile Co. Inc., Paterson R 3946/88 (L 348) (17/12/88)
550320	US	8185	P: 8.7% Las demás R 1696/88 (L 151) (18/6/88 - 15/10/88) R 3170/88 (L 282) (16/12/88) R 3946/88 (L 348) (17/12/88)
550320	MX	8187	P: 22.9% Fibras Sintéticas S A, México R 1696/88 (L 151) (18/6/88 - 15/10/88) R 3170/88 (L 282) (16/12/88) D: 15% Fibras Sintéticas S A, México R 3946/88 (L 348) (17/12/88)

ANTIDUMPING / DERECHOS COMPENSATORIOS			
COD. TARIC	ORIG.	CADD	FIRMAS / TIPOS
550320	MX	8188	P: 10% Crisol Textil S.A. - Mexico R: 1596/88 (L 151) (18/6/88 - 15/10/88) R: 3170/88 (L 282) (16/12/88) D: 10,7% Crisol Textil S.A. - Mexico.
550320	MX	8189	P: 28% Celanese Mexicana S.A. - Mexico R: 1696/88 (L 151) (18/6/88 - 15/10/88) D: 9,5% Kimec S.A. - Mexico R: 3946/88 (L 348) (17/12/88)
550320	MX	8190	P: 43% Las demás R: 1696/88 (L 151) (18/6/88 - 15/10/88) R: 3170/88 (L 282) (16/12/88) D: 22,1% Las demás R: 3946/88 (L 348) (17/12/88)
550320	TW	8192	P: 5,8% Far Eastern Textile Ltd. - Taipei R: 1696/88 (L 151) (18/6/88 - 15/10/88) R: 3170/88 (L 282) (16/12/88) D: 5,1% Far Eastern Textile Ltd. - Taipei R: 3946/88 (L 348) (17/12/88)
550320	TW	8193	P: 7,2% Nan Ya Plastics Corp. - Taipei R: 1696/88 (L 151) (18/6/88 - 15/10/88) R: 3170/88 (L 282) (16/12/88) D: 6,3% Nan Ya Plastics Corp. - Taipei R: 3946/88 (L 348) (17/12/88)
550320	TW	8194	P: 6,3% Shinkong Synthetic Fibres Corp. - Taipei R: 1696/88 (L 151) (18/6/88 - 15/10/88) R: 3170/88 (L 282) (16/12/88) D: 5,2% Shinkong Synthetic Fibres Corp. - Taipei R: 3946/88 (L 348) (17/12/88)
550320	TW	8195	P: 20,4% Las demás R: 1696/88 (L 151) (18/6/88 - 15/10/88) R: 3170/88 (L 282) (16/12/88) D: 15,8% Las demás R: 3946/88 (L 348) (17/12/88)
550320	TW	8197	P: 11,9% Sonmez Filament, Bursa R: 1696/88 (L 151) (18/6/88 - 15/10/88) R: 3170/88 (L 282) (16/12/88) D: 8,8% Sasa Artificial Synthetic Fibres Inc. - Adana R: 3946/88 (L 348) (17/12/88)
550320	TW	8198	P: 12,4% Las demás R: 1696/88 (L 151) (18/6/88 - 15/10/88) R: 3170/88 (L 282) (16/12/88) D: 11,9% Las demás R: 3946/88 (L 348) (17/12/88)

ANTIDUMPING / DERECHOS COMPENSATORIOS			
COD. TARIC	ORIG.	CADD	FIRMAS / TIPOS
55033000*10 55063000*10	MX	8410	D: El derecho no se aplicará a los productos exportados directamente con destino a la Comunidad por: - Celulosa y Derivados SA, Guadalajara, México - Crisol Textil, México DF - México - Fibras Nacionales de Acrílicos SA, abreviado Finacril México DF, México - Fibras Sintéticas SA, México DF, México - R.M. Internacional Sales Corporation, Filadelfia, Estados Unidos - R: 3121/89 (20/10/89)
55063000*10	US	8411	D: Los demás: La cuantía de dicho derecho, expresado en porcentaje neto franco frontera comunitaria de producto no despachado en aduanas, asciende a 19,2%. Los precios franco frontera de la Comunidad serán netos si las condiciones de venta estipulan que el pago deberá efectuarse en los treinta días de la fecha de expedición. Sean aumentados o disminuidos en un 1% por mes de demora o de adelanto, respectivamente R: 3121/89 (20/10/89)
55033000*10	US	8412	D: Los demás: La cuantía de dicho derecho, expresado en porcentaje del precio neto franco frontera comunitaria de producto no despachado en aduanas, asciende a 12,8%. Los precios franco frontera de la Comunidad serán netos si las condiciones de venta estipulan que el pago deberá efectuarse en los treinta días de la fecha de expedición. Sean aumentados o disminuidos en un 1% por mes de demora o de adelanto, respectivamente (D): 20/10/89. (Reg. (CEE) 3121/89, DO L30)
55033000*10	US	8413	D: Los demás: La cuantía de dicho derecho, expresado en porcentaje neto franco frontera comunitaria de producto no despachado en aduanas, asciende a 19,2%. Los precios franco frontera de la Comunidad serán netos si las condiciones de venta estipulan que el pago deberá efectuarse en los treinta días de la fecha de expedición. Sean aumentados o disminuidos en un 1% por mes de demora o de adelanto, respectivamente R: 3121/89 (20/10/89)

CODIFICACION	DESIGNACION DE LAS MERCANCIAS	UNIDADES SUPLEMENT	OBSERVACIONES
	CAPITULO 56		
	GUATA, FIELTRO Y TELAS SIN TEJER; HILADOS ESPECIALES; CORDELES, CUERDAS Y CORDAJES; ARTICULOS DE CORDELERIA.		
56.01	GUATA DE MATERIAS TEXTILES Y ARTICULOS DE ESTA GUATA; FIBRAS TEXTILES DE LONGITUD INFERIOR O IGUAL A 5 mm (TUNDIZNOS), NUDOS Y MOTAS DE MATERIAS TEXTILES:		
5601 10	- Compresas y tampones higienicos, pañales y articulos higienicos similares de guata		
5601 10 10 0 00 H	- - De materias textiles sintéticas o artificiales (TEXT 94)		
5601 10 90 0 00 A	- - De las demás materias textiles (TEXT 94)		
	- Guata los demás articulos de guata		
5601 21	- - De algodón		
5601 21 10 0 00 E	- - - Hidrofilo (TEXT 94)		
5601 21 90 0 00 H	- - - Los demás (TEXT 94)		
5601 22	- - De fibras sintéticas o artificiales		
5601 22 10 0 00 D	- - - Rollos de diametro no superior a 8 mm (TEXT 94)		
	- - - Los demás		
5601 22 91 0 00 F	- - - - De fibras sintéticas (TEXT 94)		
5601 22 99 0 00 H	- - - - De fibras artificiales (TEXT 94)		
5601 28 00 0 00 I	- - Los demás (TEXT 94)		
5601 30 00 0	- Tundiznos, nudos y motas, de materias textiles:		
5601 30 00 0 10 E	- - Fibras de alcohol polivinilico, incluso acetilizadas (TEXT 94)		
5601 30 00 0 85 G	- - Fibras de aramidas en forma de tundiznos (TEXT 94)		Ap 18
5601 30 00 0 90 G	- - Los demás (TEXT 94)		
56.02	FIELTRO, INCLUSO IMPREGNADO, RECUBIERTO, REVESTIDO O ESTRATIFICADO:		
5602 10	- FielTRO punzonado y productos obtenidos mediante costura por cadeneta		
	- Sin impregnar, recubrir, revestir ni estratificar:		
	- - FielTRO punzonado		
5602 10 11	- - - - De yute o de otras fibras textiles del liber de la partida 53 03		
5602 10 11 1 00 D	- - - - De yute (TEXT 152)		
5602 10 11 9 00 G	- - - - Los demás (TEXT 152)		
5602 10 19	- - - - De otras materias textiles:		
	- - - - De lana o de pelo fino u ordinario:		

CODIFICACION	DESIGNACION DE LAS MERCANCIAS	UNIDADES SUPLEMENT	OBSERVACIONES
5602 10 19 1 00 F	- - - - - De lana (TEXT 95)		
5602 10 19 2 00 D	- - - - - De pelo fino u ordinario (TEXT 95)		
5602 10 19 9 00 I	- - - - - Los demás (TEXT 95)		
	- - - - Productos obtenidos mediante costura por cadeneta		
5602 10 31	- - - - De lana o de pelo fino:		
5602 10 31 1 00 J	- - - - - De lana (TEXT 95)		
5602 10 31 2 00 H	- - - - - De pelo fino (TEXT 95)		
5602 10 35 0 00 H	- - - - De pelos ordinarios (TEXT 144)		
5602 10 39	- - - - De otras materias textiles:		
5602 10 39 1 00 B	- - - - - De yute (TEXT 95)		
5602 10 39 9 00 E	- - - - - Los demás (TEXT 95)		
5602 10 90	- - Impregnados, recubiertos, revestidos o estratificados		
5602 10 90 1 00 H	- - - De lana (TEXT 95)		
5602 10 90 2 00 F	- - - De pelo fino u ordinario (TEXT 95)		
5602 10 90 3 00 D	- - - De yute (TEXT 95)		
5602 10 90 9 00 A	- - - Los demás (TEXT 95)		
	- Los demás fieltros sin impregnar, recubrir, revestir ni estratificar:		
5602 21 00	- - De lana o de pelo fino		
5602 21 00 1 00 D	- - - De lana (TEXT 95)		
5602 21 00 2 00 B	- - - De pelo fino (TEXT 95)		
5602 29	- - De las demás materias textiles:		
5602 29 10 0 00 F	- - - De pelo ordinario (TEXT 144)		
5602 29 90	- - - De otras materias textiles		
5602 29 90 1 00 G	- - - - De yute (TEXT 95)		
5602 29 90 9 00 J	- - - - Los demás (TEXT 95)		
5602 90 00	- Los demás:		
5602 90 00 1 00 J	- - De lana (TEXT 95)		
5602 90 00 2 00 H	- - De pelo fino (TEXT 95)		
5602 90 00 3 00 F	- - De yute (TEXT 95)		
5602 90 00 9 00 C	- - Los demás (TEXT 95)		
56.03	TELAS SIN TEJER, INCLUSO IMPREGNADAS, RECUBIERTAS, REVESTIDAS O		

CODIFICACION	DESIGNACION DE LAS MERCANCIAS	UNIDADES SUPLEMENT	OBSERVACIONES
	ESTRATIFICADAS:		
5603 00 10	- Recubiertas o revestidas.	-	
5603 00 10 1	- - De plástico.	-	
5603 00 10 1 10 E	- - - En piezas o simplemente cortadas en forma cuadrada o rectangular, de fibras de alcohol polivinílico, con un espesor no inferior a 200 micrómetros y no superior a 280 micrómetros y de un peso por m ² no inferior a 20 g y no superior a 50 g (TEXT 96)	-	
5603 00 10 1 20 D	- - - En piezas o simplemente cortadas en forma cuadrada o rectangular, de poliamida aromática, obtenidas por policondensación de meta-fenilendiamina y de ácido isoftálico (TEXT 96)	-	Ap IB
5603 00 10 1 30 C	- - - En piezas o simplemente cortadas en forma cuadrada o rectangular, de filamentos continuos de poliéster unidos a poliacrilatos, modeladas, prensadas y estampadas, que pesen por m ² 150 gr o menos (TEXT 96)	-	
5603 00 10 1 85 G	- - - Telas "sin tejer" en piezas o simplemente cortadas en forma cuadrada o rectangular, de polietileno, con un peso de 115 g/m ² como máximo y de un grosor inferior a 300 micras, incluso impregnadas o con baño (TEXT 96)	-	Ap IB
5603 00 10 1 90 G	- - - Las demás (TEXT 96)	-	
5603 00 10 9	- - De otras materias	-	
5603 00 10 9 10 H	- - - En piezas o simplemente cortadas en forma cuadrada o rectangular, de fibras de alcohol polivinílico, con un espesor no inferior a 200 micrómetros y no superior a 280 micrómetros y de un peso por m ² no inferior a 20 g y no superior a 50 g (TEXT 96)	-	
5603 00 10 9 20 G	- - - En piezas o simplemente cortadas en forma cuadrada o rectangular, de poliamidas aromáticas, obtenidas por policondensación de meta-fenilendiamina y de ácido isoftálico (TEXT 96)	-	Ap IB
5603 00 10 9 30 F	- - - En piezas o simplemente cortadas en forma cuadrada o rectangular, de filamentos continuos de poliéster unidos a poliacrilatos, modeladas, prensadas y estampadas, que pesen por m ² 150 gr o menos (TEXT 96)	-	
5603 00 10 9 85 J	- - - Telas "sin tejer" en piezas o simplemente cortadas en forma cuadrada o rectangular, de polietileno, con un peso de 115 g/m ² como máximo y de un grosor inferior a 300 micras, incluso impregnadas o con baño (TEXT 96)	-	Ap IB
5603 00 10 9 90 J	- - - Las demás (TEXT 96)	-	
	- Las demás, que pesen por m ²	-	
5603 00 91 0	- - 25 g o menos	-	
5603 00 91 0 10 I	- - - En piezas o simplemente cortadas en forma cuadrada o rectangular, de fibras de alcohol polivinílico, con un espesor no inferior a 200 micrómetros y no superior a 280 micrómetros y de un peso por m ² no inferior a 20 g (TEXT 96)	-	
5603 00 91 0 20 H	- - - En piezas o simplemente cortadas en forma cuadrada o rectangular, de filamentos continuos de poliéster unidos a poliacrilatos modeladas, prensadas y estampadas (TEXT 96)	-	

CODIFICACION	DESIGNACION DE LAS MERCANCIAS	UNIDADES SUPLEMENT	OBSERVACIONES
5603 00 91 0 85 A	- - - En piezas o simplemente cortadas en forma cuadrada o rectangular, de poliamida aromática, obtenidas por policondensación de meta-fenilendiamina y de ácido isoftálico (TEXT 96)	-	Ap IB
5603 00 91 0 86 I	- - - Telas "sin tejer" en piezas o simplemente cortadas en forma cuadrada o rectangular, de polietileno, con un peso de 115 g/m ² como máximo y de un grosor inferior a 300 micras, incluso impregnadas o con baño (TEXT 96)	-	Ap IB
5603 00 91 0 90 A	- - - Las demás (TEXT 96)	-	
5603 00 93 0	- - Más de 25 g hasta 70 g inclusive	-	
5603 00 93 0 10 G	- - - En piezas o simplemente cortadas en forma cuadrada o rectangular, de fibras de alcohol polivinílico, con un espesor no inferior a 200 micrómetros y no superior a 280 micrómetros y de un peso por m ² no superior a 50 g (TEXT 96)	-	
5603 00 93 0 30 E	- - - En piezas o simplemente cortadas, en forma cuadrada o rectangular, de poliamida aromática, obtenidas por policondensación de meta-fenilendiamina y de ácido isoftálico (TEXT 96)	-	Ap IB
5603 00 93 0 40 D	- - - En piezas o simplemente cortadas en forma cuadrada o rectangular, constituidas por una capa de fibras de polipropileno obtenida por pulverización del polímero fundido, termosellada en cada cara a una capa de fibra de polipropileno obtenida por hiladura directa, de un grosor de 550 micrómetros como máximo, sin impregnar (TEXT 96)	-	
5603 00 93 0 50 C	- - - En piezas o simplemente cortadas, en forma cuadrada o rectangular, de filamentos continuos de poliéster unidos a poliacrilatos, modeladas, prensadas y estampadas (TEXT 96)	-	
5603 00 93 0 85 I	- - - En piezas o simplemente cortadas en forma cuadrada o rectangular, de polietileno, sin adición de aglutinante, de cola o de otra materia de relleno, con un espesor no superior a 300 micrómetros, no impregnadas (TEXT 96)	-	Ap IB
5603 00 93 0 90 I	- - - Las demás (TEXT 96)	-	
5603 00 95 0	- - Más de 70 g hasta 150 g inclusive	-	
5603 00 95 0 10 E	- - - En piezas o simplemente cortadas en forma cuadrada o rectangular, constituidas por una capa de fibras de polipropileno obtenida por pulverización del polímero fundido, termosellada en cada cara a una capa de fibra de polipropileno obtenida por hiladura directa, de un grosor de 550 micrómetros como máximo y un peso de 80 g/m ² como máximo, no impregnadas (TEXT 96)	-	
5603 00 95 0 30 C	- - - En piezas o simplemente cortadas, de forma cuadrada o rectangular, de poliamida aromática, obtenidas por policondensación de meta-fenilendiamina y de ácido isoftálico (TEXT 96)	-	Ap IB
5603 00 95 0 40 B	- - - En piezas o simplemente cortadas en forma cuadrada o rectangular, de filamentos continuos de poliéster unidos a poliacrilatos modeladas, prensadas e impresas (TEXT 96)	-	
5603 00 95 0 85 G	- - - En piezas o simplemente cortadas en forma cuadrada o rectangular, de polietileno, sin adición de aglutinante, de cola o de otra materia de relleno, con un peso por m ² de 115 g como máximo y con un espesor no superior a 300 micrómetros, no impregnadas (TEXT 96)	-	Ap IB
5603 00 95 0 90 G	- - - Las demás (TEXT 96)	-	

CODIFICACION	DESIGNACION DE LAS MERCANCIAS	UNIDADES SUPLEMENT.	OBSERVACIONES
5603 00 99 0	- - - Mas de 150 g	-	
5603 00 99 0 10 A	- - - - En piezas o simplemente cortadas en forma cuadrada o rectangular, de poliamida aromática obtenidas por policondensación de meta-fenilendiamina y de ácido isoftálico (TEXT 96)	-	Ap IB
5603 00 99 0 90 C	- - - - Las demás (TEXT 96)	-	
56.04	HILOS Y CUERDAS DE CAUCHO, RECUBIERTOS DE TEXTILES; HILADOS TEXTILES, TIRAS Y FORMAS SIMILARES DE LAS PARTIDAS 54.04 ó 54.05, IMPREGNADOS, RECUBIERTOS, REVESTIDOS O ENFUNDADOS CON CAUCHO O PLASTICO:		
5604 10 00 0 00 G	- Hilos y cuerdas de caucho, recubiertos de textiles (TEXT 230)	-	
5604 20 00	- Hilados de alta tenacidad de poliéster, de nailon o de otras poliamidas o de rayón viscosa, impregnados o recubiertos	-	
	- - Con caucho	-	
5604 20 00 1	- - - Sin vulcanizar	-	
5604 20 00 1 10 B	- - - - De filamentos sintéticos continuos, sin acondicionar para la venta al por menor, que no sean hilos no texturados, sencillos, sin torsión o de una torsión de hasta 50 vueltas inclusive por metro (TEXT 41)	-	SUB-TR, LQ-AMF
5604 20 00 1 20 A	- - - - De rayón viscosa, sin acondicionar para la venta al por menor, excepto los hilos sencillos sin torsión o de una torsión de hasta 250 vueltas inclusive por metro (TEXT 42)	-	
5604 20 00 1 90 D	- - - - Los demás (TEXT 125b)	-	
5604 20 00 2	- - - Vulcanizado	-	
5604 20 00 2 10 J	- - - - De filamentos sintéticos continuos, sin acondicionar para la venta al por menor, que no sean hilos no texturados, sencillos, sin torsión o de una torsión de hasta 50 vueltas inclusive por metro (TEXT 41)	-	SUB-TR, LQ-AMF
5604 20 00 2 20 I	- - - - De rayón viscosa, sin acondicionar para la venta al por menor, excepto los hilos sencillos sin torsión o de una torsión de hasta 250 vueltas inclusive, por metro (TEXT 42)	-	
5604 20 00 2 90 B	- - - - Los demás (TEXT 125b)	-	
	- - Con plástico	-	
5604 20 00 3	- - - Hilados de poliéster, de nailon o de otras poliamidas	-	
5604 20 00 3 10 H	- - - - De filamentos sintéticos continuos, sin acondicionar para la venta al por menor, que no sean hilos no texturados, sencillos sin torsión o de una torsión de hasta 50 vueltas inclusive por metro (TEXT 41)	-	SUB-TR, LQ-AMF
5604 20 00 3 90 J	- - - - Los demás (TEXT 125b)	-	
5604 20 00 4	- - - Hilados de rayón viscosa	-	
5604 20 00 4 20 E	- - - - De rayón viscosa, sin acondicionar para la venta al por menor, excepto los hilos sencillos sin torsión o de una torsión de hasta 250 vueltas inclusive, por metro (TEXT 42)	-	

CODIFICACION	DESIGNACION DE LAS MERCANCIAS	UNIDADES SUPLEMENT.	OBSERVACIONES
5604 20 00 4 90 H	- - - - Los demás (TEXT 125b)	-	
5604 90 00	- Los demás	-	
	- - Impregnados, revestidos, recubiertos o enfundados con caucho	-	
5604 90 00 1	- - - Sin vulcanizar	-	
5604 90 00 1 10 G	- - - - Hilados de seda, de desperdicios de seda y pelo de Mesina (Crin de Florencia) (TEXT 130B)	-	
5604 90 00 1 20 F	- - - - Monofilamentos, tiras y formas análogas (paja artificial) e imitaciones de catgut, de materias textiles sintéticas (TEXT 125B)	-	
5604 90 00 1 30 E	- - - - De monofilamentos artificiales (TEXT 127B)	-	
5604 90 00 1 40 D	- - - - Hilados de poliamida, retorcidos y recubiertos, impregnados o cubiertos de resina fenólica (TEXT 41)	-	LQ-AMF, SUB-TR
5604 90 00 1 50 C	- - - - Hilados de algodón sin acondicionar para la venta al por menor (TEXT 1)	-	SUB-EG, MT, TR;
	- - - - LQ-AMF, CN, SU, YU	-	
5604 90 00 1 90 I	- - - - Los demás (TEXT 41)	-	LQ-AMF, SUB-TR
5604 90 00 2	- - - Vulcanizado	-	
5604 90 00 2 10 E	- - - - Hilados de seda, de desperdicios de seda y pelo de Mesina (Crin de Florencia) (TEXT 130B)	-	
5604 90 00 2 20 D	- - - - Monofilamentos, tiras y formas análogas (paja artificial) e imitaciones de catgut, de materias textiles sintéticas (TEXT 125B)	-	
5604 90 00 2 30 C	- - - - De monofilamentos artificiales (TEXT 127B)	-	
5604 90 00 2 40 B	- - - - Hilados de poliamida, retorcidos y recubiertos, impregnados o cubiertos de resina fenólica (TEXT 41)	-	LQ-AMF, SUB-TR
5604 90 00 2 50 A	- - - - Hilados de algodón sin acondicionar para la venta al por menor (TEXT 1)	-	SUB-TR, LQ-AMF, CN, SU, YU
5604 90 00 2 90 G	- - - - Los demás (TEXT 41)	-	SUB-TR, LQ-AMF
	- - Impregnados, revestidos, recubiertos o enfundados con plástico	-	
5604 90 00 3	- - - Hilados de algodón	-	
5604 90 00 3 50 I	- - - - Sin acondicionar para la venta al por menor (TEXT 1)	-	SUB-TR, LQ-AMF, CN, SU, YU
5604 90 00 3 90 E	- - - - Los demás (TEXT 41)	-	SUB-TR, LQ-AMF
5604 90 00 4 90 C	- - - - Hilados de yute (TEXT 41)	-	SUB-TR, LQ-AMF
5604 90 00 5 90 J	- - - - Hilados de otras fibras vegetales (TEXT 41)	-	SUB-TR, LQ-AMF
5604 90 00 6	- - - Hilados, tiras y formas similares de fibras sintéticas o artificiales	-	
5604 90 00 6 20 E	- - - - Monofilamentos, tiras y formas análogas (paja artificial) e imitaciones de catgut, de materias textiles sintéticas (TEXT 125B)	-	
5604 90 00 6 30 D	- - - - De monofilamentos artificiales (TEXT 127B)	-	

CODIFICACION	DESIGNACION DE LAS MERCANCIAS	UNIDADES SUPLEMENT	OBSERVACIONES
5604 90 00 6 40 C	- - - Hilados de poliamida, reforcidos y recubiertos, impregnados o cubiertos de resina fenólica (TEXT 41)	-	LQ-AMF, SUB-TR
5604 90 00 6 90 H	- - - Los demás (TEXT 41)	-	LQ-AMF, SUB-TR
5604 90 00 9	- - - Los demás	-	
5604 90 00 9 10 J	- - - Hilados de seda, de desperdicios de seda y pelo de Mesina (crin de Florencia) (TEXT 130B)	-	
5604 90 00 9 90 B	- - - Los demás (TEXT 41)	-	LQ-AMF, SUB-TR
56.05	HILADOS METÁLICOS E HILADOS METALIZADOS, INCLUIDO ENTORCHADOS, CONSTITUIDOS POR HILADOS TEXTILES, TIRAS O FORMAS SIMILARES DE LAS PARTIDAS 54.04 ó 54.05, COMBINADOS CON HILOS, TIRAS O POLVO, DE METAL, O BIEN RECUBIERTOS DE METAL:		
5605 00 00 1 00 F	- De metales preciosos o de chapados de metales preciosos (TEXT 134)	-	
5605 00 00 2 00 D	- De metales comunes (TEXT 134)	-	
56.06	HILADOS ENTORCHADOS, TIRAS Y FORMAS SIMILARES DE LAS PARTIDAS 54.04 ó 54.05, ENTORCHADOS (EXCEPTO LOS DE LA PARTIDA 56.05 Y LOS HILADOS DE CRIN ENTORCHADOS); HILADOS DE CHENILLA; "HILADOS DE CADENETA":		
5606 00 10 0 00 E	- "Hilados de cadeneta" (TEXT 65)	-	SUB-TR
	- Los demás	-	
5606 00 91 0 00 G	- Hilados entorchados (TEXT 62)	-	
5606 00 99 0 00 I	- Los demás (TEXT 62)	-	
56.07	CORDELES, CUERDAS Y CORDAJES, TRENZADOS O NO, INCLUIDO IMPREGNADOS, RECUBIERTOS, REVESTIDOS O ENFUNDADOS CON CAUCHO O PLÁSTICO:		
5607 10 00 0 00 D	- De yute o de otras fibras textiles del líber de la partida 53 03 (TEXT 148C)	-	
	- De sisal o de otras fibras textiles del género Agave	-	
5607 21 00 0	- Cuerdas para atadoras o gavilladoras	-	
5607 21 00 0 10 J	- Para máquinas agrícolas (TEXT 146A)	-	
5607 21 00 0 90 B	- Los demás (TEXT 146B)	-	
5607 29	- Los demás	-	
5607 29 10 0 00 A	- De título superior a 100 000 dtex (10 gramos por metro) (TEXT 146B)	-	
5607 29 90 0 00 D	- De título igual o inferior a 100 000 dtex (10 gramos por metro) (TEXT 146B)	-	
5607 30 00 0 00 J	- De abacá (cañamo de Manila o Musa textilis Nees) o de las demás fibras duras (de las hojas) (TEXT 145)	-	
	- De polietileno o de polipropileno	-	
5607 41 00 0 00 G	- Cuerdas para atadoras o gavilladoras (TEXT 90)	-	LQ-AMF, SU

CODIFICACION	DESIGNACION DE LAS MERCANCIAS	UNIDADES SUPLEMENT	OBSERVACIONES
5607 49	- Los demás		
	- De título superior a 50 000 dtex (5 gramos por metro)		
5607 49 11 0 00 F	- Trenzados (TEXT 90)	-	LQ-AMF, SU
5607 49 19 0 00 H	- Los demás (TEXT 90)	-	LQ-AMF, SU
5607 49 90 0 00 J	- De título igual o inferior a 50 000 dtex (5 gramos por metro) (TEXT 90)	-	LQ-AMF, SU
5607 50	- De las demás fibras sintéticas		
	- De nailon o de otras poliamidas, o de poliésteres		
	- De título superior a 50 000 dtex (5 gramos por metro)		
5607 50 11 0 00 B	- Trenzados (TEXT 90)	-	LQ-AMF, SU
5607 50 19 0 00 D	- Los demás (TEXT 90)	-	LQ-AMF, SU
5607 50 30 0 00 I	- De título igual o inferior a 50 000 dtex (5 gramos por metro) (TEXT 90)	-	LQ-AMF, SU
5607 50 90 0 00 F	- De las demás fibras sintéticas (TEXT 90)	-	LQ-AMF, SU
5607 90 00 0	- Los demás		
5607 90 00 0 10 F	- De cáñamo (TEXT 145)	-	
5607 90 00 0 20 E	- De lino o de ramio (TEXT 121)	-	LQ-CET
5607 90 00 0 90 H	- Los demás (TEXT 101)	-	
56.08	REDES DE MALLAS ANUDADAS, EN PAÑOS O EN PIEZAS, FABRICADAS CON CORDELES, CUERDAS O CORDAJES; REDES CONFECCIONADAS PARA LA PESCA Y DEMÁS REDES CONFECCIONADAS, DE MATERIAS TEXTILES:		
	- De materias textiles sintéticas o artificiales:		
5608 11	- Redes confeccionadas para la pesca		
	- De nailon o de otras poliamidas		
5608 11 11 0 00 I	- De cordales, cuerdas o cordajes (TEXT 97)	-	LQ-AMF, TW
5608 11 19 0 00 A	- Las demás (TEXT 97)	-	LQ-AMF, TW
	- Las demás	-	
5608 11 91 0 00 B	- De cordales, cuerdas o cordajes (TEXT 97)	-	LQ-AMF, TW
5608 11 99 0 00 D	- Las demás (TEXT 97)	-	LQ-AMF, TW
5608 19	- Las demás:		
	- Redes confeccionadas		
	- De nailon o de otras poliamidas		
5608 19 11 0 00 A	- De cordales, cuerdas o cordajes (TEXT 97)	-	LQ-AMF, TW

CODIFICACION	DESIGNACION DE LAS MERCANCIAS	UNIDADES SUPLEMENT.	OBSERVACIONES
5608 19 19	- - - - - Las demás	-	
5608 19 19 1 00 A	- - - - - De punto (TEXT 97)	-	LQ-AMF, TW
5608 19 19 9 00 D	- - - - - Las demás (TEXT 97)	-	LQ-AMF, TW
	- - - - - Las demás		
5608 19 31 0 00 G	- - - - - De cordones, cuerdas o cordajes (TEXT 97)	-	LQ-AMF, TW
5608 19 39	- - - - - Las demás:		
5608 19 39 1 00 G	- - - - - De punto (TEXT 97)	-	LQ-AMF, TW
5608 19 39 9 00 J	- - - - - Las demás (TEXT 97)	-	LQ-AMF, TW
	- - - - - Las demás		
5608 19 91 0 00 D	- - - - - De nailon o de otras poliamidas (TEXT 97)	-	LQ-AMF, TW
5608 19 99 0 00 F	- - - - - Las demás (TEXT 97)	-	LQ-AMF, TW
5608 90 00	- Las demás		
	- - Redes confeccionadas		
5608 90 00 1 00 D	- - - Para la pesca (TEXT 97)	-	LQ-AMF, TW
	- - - Las demás		
5608 90 00 2 00 B	- - - - De cordones, cuerdas o cordajes (TEXT 97)	-	LQ-AMF, TW
	- - - - Las demás		
5608 90 00 3 00 J	- - - - - De punto de seda o de borra de seda ("schappe") (TEXT 97)	-	LQ-AMF, TW
5608 90 00 4 00 H	- - - - - De punto de algodón (TEXT 97)	-	LQ-AMF, TW
5608 90 00 5 00 E	- - - - - De punto de otras fibras textiles (TEXT 97)	-	LQ-AMF, TW
5608 90 00 6 00 C	- - - - - Las demás (TEXT 97)	-	LQ-AMF, TW
5608 90 00 7 00 A	- - Redes sin confeccionar (TEXT 97)	-	LQ-AMF, TW
56 09	ARTICULOS DE HILADOS, TIRAS O FORMAS SIMILARES DE LAS PARTIDAS 54.04 o		
5609.00.00.0.00.D	54.05, CORCELES, CUERDAS O CORDAJES, NO EXPRESADOS NI COMPRENDIDOS EN OTRAS PARTIDAS (TEXT 98)	-	

N.º	REMISIONES
(5)	Tras perfeccionamiento pasivo
(192)	Límite máximo prorrogado.

CODIFICACION	DESIGNACION DE LAS MERCANCIAS	UNIDADES SUPLEMENT	OBSERVACIONES
CAPITULO 57			
ALFOMBRAS Y DEMAS REVESTIMIENTOS PARA EL SUELO, DE MATERIAS TEXTILES.			
57.01	ALFOMBRAS DE NUDO DE MATERIAS TEXTILES, INCLUSO CONFECCIONADAS:		
5701 10	- De lana o de pelo fino:		
5701 10 10 0	- - Que contengan en peso mas del 10% en total de seda o de borra de seda ("schappe")		
5701 10 10 0 10 F	- - - Hechas a mano (TEXT 58) (152)	M2	LQ-AMF
5701 10 10 0 90 H	- - - Las demás (TEXT 58)	M2	LQ-AMF
	- - Las demás		
5701 10 91 0 00 I	- - - Con un máximo de 350 hilos de urdimbre por metro (máximo de 350 nudos por metro de urdimbre) (TEXT 58)	M2	LQ-AMF
5701 10 93 0 00 G	- - - Con más de 350 hilos de urdimbre (más de 350 nudos por metro de urdimbre) hasta 500 inclusive (hasta 500 nudos inclusive por metro de urdimbre) (TEXT 58)	M2	LQ-AMF
5701 10 99 0 00 A	- - - Con más de 500 hilos de urdimbre por metro (más de 500 nudos por metro de urdimbre) (TEXT 58)	M2	LQ-AMF
5701 90	- De las demás materias textiles:		
5701 90 10	- - De seda, borra de seda ("schappe"), fibras textiles sintéticas, hilados de la partida 56 05 o de materias textiles con hilos de metal incorporados:		
5701 90 10 1	- - - De seda o de borra de seda ("schappe"):		
5701 90 10 1 10 G	- - - - Hechas a mano (TEXT 58) (152)	M2	LQ-AMF
5701 90 10 1 90 I	- - - - Las demás (TEXT 58)	M2	LQ-AMF
5701 90 10 9	- - - Las demás		
5701 90 10 9 10 J	- - - - Hechas a mano (TEXT 58) (152)	M2	LQ-AMF
5701 90 10 9 90 B	- - - - Las demás (TEXT 58)	M2	LQ-AMF
5701 90 90 0	- - De otras materias textiles		
5701 90 90 0 10 B	- - - Hechas a mano (TEXT 58) (152)	M2	LQ-AMF
5701 90 90 0 90 D	- - - Las demás (TEXT 58)	M2	LQ-AMF
57.02	ALFOMBRAS Y DEMAS REVESTIMIENTOS PARA EL SUELO, DE MATERIAS TEXTILES TEJIDAS (EXCEPTO LOS DE PELO INSERTADO Y LOS FLOCADOS), AUNQUE ESTEN CONFECCIONADOS, INCLUIDAS LAS ALFOMBRAS LLAMADAS "KELIM", "SOUMAK", "KARAMANIE", Y ALFOMBRAS SIMILARES HECHAS A MANO:		
5702 10 00 0 00 H	- Alfombras llamadas "Kelim", Soumak", "Karamanie" y alfombras similares hechas a mano (TEXT 59)		
5702 20 00 0 00 F	- Revestimientos para el suelo de fibras de coco (TEXT 151A)	M2	
	- Los demás, aterciopelados, sin confeccionar		

CODIFICACION	DESIGNACION DE LAS MERCANCIAS	UNIDADES SUPLEMENT	OBSERVACIONES
5702 31	- - De lana o de pelo fino.		
5702 31 10 0 00 A	- - - Alfombras Axminster (TEXT 59)	M2	
5702 31 30 0 00 G	- - - Alfombras Wilton (TEXT 59)	M2	
5702 31 90 0 00 D	- - - Los demás (TEXT 59)	M2	
5702 32	- - De materias textiles sintéticas o artificiales:		
5702 32 10	- - - Alfombras Axminster:		
5702 32 10 1 00 H	- - - - De materias textiles sintéticas (TEXT 59)	M2	
5702 32 10 2 00 F	- - - - De materias textiles artificiales (TEXT 59)	M2	
5702 32 90	- - - Los demás:		
5702 32 90 1 00 A	- - - - De materias textiles sintéticas (TEXT 59)	M2	
5702 32 90 2 00 I	- - - - De materias textiles artificiales (TEXT 59)	M2	
5702 39	- - De las demás materias textiles:		
5702 39 10 0 00 C	- - - De algodón (TEXT 59)	M2	
5702 39 90 0	- - - Los demás:		
5702 39 90 0 10 E	- - - - De yute o de otras fibras textiles del líber de la partida 53.03 (TEXT 151B)	M2	
5702 39 90 0 20 D	- - - - De sisal, de otras fibras del género Agave y de cáñamo de Manila (TEXT 142)	M2	
5702 39 90 0 90 G	- - - - Los demás (TEXT 142)	M2	
	- Los demás, aterciopelados, confeccionados:		
5702 41	- - De lana o de pelo fino:		
5702 41 10 0 00 I	- - - Alfombras Axminster (TEXT 59)	M2	
5702 41 90 0 00 B	- - - Los demás (TEXT 59)	M2	
5702 42	- - De materias textiles sintéticas o artificiales:		
5702 42 10	- - - Alfombras Axminster:		
5702 42 10 1 00 F	- - - - De materias textiles sintéticas (TEXT 59)	M2	
5702 42 10 2 00 D	- - - - De materias textiles artificiales (TEXT 59)	M2	
5702 42 90	- - - Los demás:		
5702 42 90 1 00 I	- - - - De materias textiles sintéticas (TEXT 59)	M2	
5702 42 90 2 00 G	- - - - De materias textiles artificiales (TEXT 59)	M2	
5702 49	- - De las demás materias textiles:		
5702 49 10 0 00 A	- - - De algodón (TEXT 59)	M2	

CODIFICACION	DESIGNACION DE LAS MERCANCIAS	UNIDADES SUPLEMENT	OBSERVACIONES
5702.49.90.0	- - - Los demás		
5702.49.90.0.10.C	- - - - De yute o de otras fibras textiles del líber de la partida 53.03 (TEXT 151B).	M2	
5702.49.90.0.20.B	- - - - De sisal, de otras fibras del género Agave y de cañamo de Manila (TEXT 142).	M2	
5702.49.90.0.90.E	- - - - Los demás (TEXT 142)	M2	
	- Los demás, sin aterciopelar ni confeccionar		
5702.51.00.0.00.H	- - De lana o de pelo fino (TEXT 59).	M2	
5702.52.00	- - De materias textiles sintéticas o artificiales		
5702.52.00.1.00.E	- - - De materias textiles sintéticas (TEXT 59)	M2	
5702.52.00.2.00.C	- - - De materias textiles artificiales (TEXT 59)	M2	
5702.59.00	- - De las demás materias textiles		
5702.59.00.1.20.F	- - - De algodón (TEXT 59)	M2	
5702.59.00.9	- - - De las demás materias textiles:		
5702.59.00.9.10.J	- - - - De yute o de otras fibras textiles del líber (TEXT 151B)	M2	
5702.59.00.9.30.H	- - - - De sisal, de otras fibras de género Agave y cañamo de Manila (TEXT 142).	M2	
5702.59.00.9.90.B	- - - - Los demás (TEXT 142).	M2	
	- Los demás, sin aterciopelar, confeccionados		
5702.91.00.0.00.J	- - De lana o de pelo fino (TEXT 59)	M2	
5702.92.00	- - De materias textiles sintéticas o artificiales.		
5702.92.00.1.00.G	- - - De materias textiles sintéticas (TEXT 59)	M2	
5702.92.00.2.00.E	- - - De materias textiles artificiales (TEXT 59)	M2	
5702.99.00	- - De las demás materias textiles:		
5702.99.00.1.20.H	- - - De algodón (TEXT 59).	M2	
5702.99.00.9	- - - De las demás materias textiles:		
5702.99.00.9.10.B	- - - - De yute o de otras fibras textiles del líber (TEXT 151B)	M2	
5702.99.00.9.30.J	- - - - De sisal, de otras fibras del género Agave y de cañamo de Manila (TEXT 142).	M2	
5702.99.00.9.90.D	- - - - Los demás (TEXT 142)	M2	
57.03	ALFOMBRAS Y DEMÁS REVESTIMIENTOS PARA EL SUELO, DE MATERIAS TEXTILES, CON PELO INSERTADO, INCLUIDO CONFECCIONADOS:		
5703.10	- De lana o de pelo fino		
5703.10.10.0.00.E	- - Estampados (TEXT 59)	M2	

CODIFICACION	DESIGNACION DE LAS MERCANCIAS	UNIDADES SUPLEMENT	OBSERVACIONES
5703.10.90.0.00.H	- - Los demás (TEXT 59)	M2	
5703.20	- De nailon o de otras poliamidas:		
	- - Estampados:		
5703.20.11.0.00.B	- - - De superficie no superior a 0,3 m2 (TEXT 59).	M2	
5703.20.19.0.00.D	- - - Los demás (TEXT 59)	M2	
	- - Los demás:		
5703.20.91.0.00.E	- - - De superficie no superior a 0,3 m2 (TEXT 59)	M2	
5703.20.99.0.00.G	- - - Los demás (TEXT 59)	M2	
5703.30	- De las demás materias textiles sintéticas o de materias textiles artificiales:		
	- - De polipropileno		
5703.30.11.0.00.J	- - - De superficie no superior a 0,3 m2 (TEXT 59).	M2	
5703.30.19.0.00.B	- - - Los demás (TEXT 59).	M2	
	- - Los demás:		
	- - - Estampados:		
5703.30.51	- - - - De superficie no superior a 0,3 m2:		
5703.30.51.1.00.I	- - - - - De las demás materias textiles sintéticas (TEXT 59)	M2	
5703.30.51.2.00.G	- - - - - De materias textiles artificiales (TEXT 59)	M2	
5703.30.59	- - - - Los demás:		
5703.30.59.1.00.A	- - - - - De las demás materias textiles sintéticas (TEXT 59)	M2	
5703.30.59.2.00.I	- - - - - De materias textiles artificiales (TEXT 59)	M2	
	- - - - Los demás:		
5703.30.91	- - - - De superficie no superior a 0,3 m2:		
5703.30.91.1.00.A	- - - - - De las demás materias textiles sintéticas (TEXT 59)	M2	
5703.30.91.2.00.I	- - - - - De materias textiles artificiales (TEXT 59)	M2	
5703.30.99	- - - - Los demás:		
5703.30.99.1.00.C	- - - - - De las demás materias textiles sintéticas (TEXT 59)	M2	
5703.30.99.2.00.A	- - - - - De materias textiles artificiales (TEXT 59)	M2	
5703.90	- De las demás materias textiles:		
5703.90.10	- - De superficie no superior a 0,3 m2		
5703.90.10.1.00.F	- - - De algodón (TEXT 59)	M2	
5703.90.10.9.00.I	- - - De las demás materias textiles (TEXT 59)	M2	

CODIFICACION	DESIGNACION DE LAS MERCANCIAS	UNIDADES SUPLEMENT.	OBSERVACIONES
5703 90 90	- - Los demás		
5703 90 90 1 90 J	- - - De algodón (TEXT 59)	M2	
5703 90 90 9	- - - De las demás materias textiles.		
5703 90 90 9 10 A	- - - - De yute o de otras fibras textiles del libro de la Partida 53 03 (TEXT 59)	M2	
5703 90 90 9 90 C	- - - - Los demás (TEXT 59).	M2	
57.04	ALFOMBRAS Y DEMAS REVESTIMIENTOS PARA EL SUELO, DE FIELTRO, SIN PELO INSERTADO NI FLOCADOS, INCLUSO CONFECCIONADOS:		
5704 10 00	- De superficie no superior a 0,3 m2		
5704 10 00 1 00 D	- - De lana (TEXT 59)	M2	
5704 10 00 2 00 B	- - De pelo fino u ordinario (TEXT 59).	M2	
5704 10 00 3 00 J	- - De yute (TEXT 59)	M2	
5704 10 00 9 00 G	- - De las demás materias textiles (TEXT 59)	M2	
5704 90 00	- Los demás:		
5704 90 00 1	- - De lana:		
5704 90 00 1 10 F	- - - Alfombras y alfombrillas, hechas a mano (TEXT 59) (152)	M2	
5704 90 00 1 90 H	- - - Los demás (TEXT 59)	M2	
5704 90 00 2	- - De pelo fino u ordinario		
5704 90 00 2 10 D	- - - Alfombras y alfombrillas, hechas a mano (TEXT 59) (152)	M2	
5704 90 00 2 90 F	- - - Los demás (TEXT 59)	M2	
5704 90 00 3	- - De yute.		
5704 90 00 3 10 B	- - - Alfombras y alfombrillas, hechas a mano (TEXT 59) (152)	M2	
5704 90 00 3 90 D	- - - Los demás (TEXT 59)	M2	
5704 90 00 9	- - De las demás materias textiles:		
5704 90 00 9 10 I	- - - Alfombras y alfombrillas, hechas a mano (TEXT 59) (152)	M2	
5704 90 00 9 90 A	- - - Los demás (TEXT 59).	M2	
57.05	LAS DEMAS ALFOMBRAS Y REVESTIMIENTOS PARA EL SUELO, DE MATERIAS TEXTILES, INCLUSO CONFECCIONADOS:		
5705 00 10	- De lana o de pelo fino		
5705 00 10 1 90 D	- - De tela sin tejer (TEXT 59).	M2	
5705 00 10 9	- - Los demás:		
5705 00 10 9 10 E	- - - Alfombras y tapices hechos a mano, de fieltro (TEXT 59) (152)	M2	

CODIFICACION	DESIGNACION DE LAS MERCANCIAS	UNIDADES SUPLEMENT.	OBSERVACIONES
5705 00 10 9 90 G	- - - Los demás (TEXT 59)	M2	
	- De materias textiles sintéticas o artificiales:		
5705 00 31	- - De superficie no superior a 0,3 m2:		
5705 00 31 1 00 H	- - - De tela sin tejer (TEXT 59)	M2	
	- - - Los demás		
5705 00 31 2 00 F	- - - - De materias textiles sintéticas (TEXT 59).	M2	
5705 00 31 3 00 D	- - - - De materias textiles artificiales (TEXT 59).	M2	
5705 00 39	- - Los demás:		
5705 00 39 1 90 A	- - - De tela sin tejer.	M2	
	- - - Los demás:		
5705 00 39 2	- - - - De materias textiles sintéticas:		
5705 00 39 2 10 G	- - - - - Alfombras y tapices hechos a mano, de fieltro (TEXT 59) (152).	M2	
5705 00 39 2 90 I	- - - - - Los demás (TEXT 59)	M2	
5705 00 39 3	- - - - De materias textiles artificiales:		
5705 00 39 3 10 E	- - - - - Alfombras y tapices hechos a mano, de fieltro (TEXT 59) (152).	M2	
5705 00 39 3 90 G	- - - - - Los demás	M2	
5705 00 90	- De las demás materias textiles.		
	- - De algodón:		
5705 00 90 1 19 F	- - - De tela sin tejer (TEXT 59)	M2	
	- - - Los demás:		
5705 00 90 2 11 A	- - - - Alfombras y tapices hechos a mano, de fieltro (TEXT 59) (152)	M2	
5705 00 90 2 19 D	- - - - Los demás (TEXT 59).	M2	
	- - - Los demás.		
5705 00 90 1 90 G	- - - De tela sin tejer (TEXT 142).	M2	
5705 00 90 9 30 F	- - - De sisal, de otras fibras del género Agave y de cáñamo de Manila (TEXT 142)	M2	
5705 00 90 9 90 J	- - - Los demás (TEXT 142)	M2	

N.º	REMISIONES
(152)	La admisión en esta subpartida está reservada a los productos considerados como hechos a mano por las autoridades comunitarias competentes.
(153)	El beneficio de este contingente arancelario comunitario está reservado a los productos acompañados de un Certificado de autenticidad emitido por las autoridades comunitarias competentes, en el que se certifiquen que las mercancías enumeradas son hechas a mano.
(192)	Límite máximo prorrogado.

CODIFICACION	DESIGNACION DE LAS MERCANCIAS	UNIDADES SUPLEMENT	OBSERVACIONES
	CAPITULO 58		
	TEJIDOS ESPECIALES; SUPERFICIES TEXTILES CON PELO INSERTADO; ENCAJES; TAPICERIA; PASAMANERIA; BORDADOS.		
58.01	TERCIOPELO Y FELPA TEJIDOS, Y TEJIDOS DE CHENILLA, EXCEPTO LOS ARTICULOS DE LA PARTIDA 58.08:		
5801 10 00 0 00 H	- De lana o de pelo fino (TEXT 32).	-	LQ-AMF ; CN ; SUB-TR ;
	- De algodón:		
5801 21 00 0	- - Terciopelo y felpa por trama, sin cortar:		
5801 21 00 0 10 D	- - - Tejidos en telares manuales (TEXT 32) (150).	-	LQ-AMF ; CN ; SUB-TR ;
5801 21 00 0 90 F	- - - Los demás (TEXT 32)	-	LQ-AMF ; CN ; SUB-TR ;
5801 22 00 0	- - Terciopelo y felpa por trama, cortados, rayados (pana rayada):		
5801 22 00 0 10 C	- - - Tejidos en telares manuales (TEXT 32) (150)	-	LQ-AMF ; CN ; SUB-TR ;
5801 22 00 0 90 E	- - - Las demás (TEXT 32)	-	LQ-AMF ; CN ; SUB-TR ;
5801 23 00 0	- - Los demás terciopelos y felpas por trama:		
5801 23 00 0 10 B	- - - Tejidos en telares manuales (TEXT 32) (150).	-	LQ-AMF ; CN ; SUB-TR ;
5801 23 00 0 90 D	- - - Los demás (TEXT 32).	-	LQ-AMF ; CN ; SUB-TR ;
5801 24 00 0	- - Terciopelo y felpa por urdimbre sin cortar (rizados):		
5801 24 00 0 10 A	- - - Tejidos en telares manuales (TEXT 32) (150)	-	LQ-AMF ; CN ; SUB-TR ;
5801 24 00 0 90 C	- - - Los demás (TEXT 32)	-	LQ-AMF ; CN ; SUB-TR ;
5801 25 00 0	- - Terciopelo y felpa por urdimbre, cortados:		
5801 25 00 0 10 J	- - - Tejidos en telares manuales (TEXT 32) (150)	-	LQ-AMF ; CN ; SUB-TR ;
5801 25 00 0 90 B	- - - Los demás (TEXT 32)	-	LQ-AMF ; CN ; SUB-TR ;
5801 26 00 0	- - Tejidos de chenilla:		
5801 26 00 0 10 I	- - - Tejidos en telares manuales (TEXT 32) (150).	-	LQ-AMF ; CN ; SUB-TR ;
5801 26 00 0 90 A	- - - Los demás (TEXT 32)	-	LQ-AMF ; CN ; SUB-TR ;
	- De fibras sintéticas o artificiales:		
5801 31 00	- - Terciopelo y felpa por trama sin cortar		
5801 31 00 0 10 A	- - - De viscosa o de cuproamoniaca (cupra) (TEXT 32)	-	LQ-AMF ; CN ; SUB-TR ;
5801 31 00 0 90 D	- - - Los demás (TEXT 32)	-	LQ-AMF ; CN ; SUB-TR ;
5801 32 00	- - Terciopelo y felpa por trama, cortados, rayados (pana rayada):		
5801 32 00 0 10 J	- - - De fibras sintéticas (TEXT 32)	-	LQ-AMF ; CN ; SUB-TR ;
5801 32 00 0 20 H	- - - De fibras artificiales (TEXT 32)	-	LQ-AMF ; CN ; SUB-TR ;

CODIFICACION	DESIGNACION DE LAS MERCANCIAS	UNIDADES SUPLEMENT	OBSERVACIONES
5801 33 00	-- Los demás terciopelos y felpas por trama	-	
5801 33 00 1 00 I	-- De fibras sintéticas (TEXT 32)	-	LQ-AMF , CN ; SUB-TR
5801 33 00 2 00 G	-- De fibras artificiales (TEXT 32)	-	LQ-AMF , CN ; SUB-TR
5801 34 00	-- Terciopelo y felpa por urdimbre, sin cortar (rizados)	-	
5801 34 00 1 00 H	-- De fibras sintéticas (TEXT 32)	-	LQ-AMF , CN ; SUB-TR
5801 34 00 2 00 F	-- De fibras artificiales (TEXT 32)	-	LQ-AMF , CN ; SUB-TR
5801 35 00	-- Terciopelo y felpa por urdimbre, cortados.	-	
5801 35 00 1 00 G	-- De fibras sintéticas (TEXT 32)	-	LQ-AMF , CN ; SUB-TR
5801 35 00 2 00 E	-- De fibras artificiales (TEXT 32)	-	LQ-AMF , CN ; SUB-TR
5801 36 00	-- Tejidos de chenilla:	-	
5801 36 00 1 00 F	-- De fibras sintéticas (TEXT 32)	-	LQ-AMF , CN ; SUB-TR
5801 36 00 2 00 D	-- De fibras artificiales (TEXT 32)	-	LQ-AMF , CN ; SUB-TR
5801 90	-- De otras materias textiles	-	
5801 90 10 0 00 I	-- De lino (TEXT 123)	-	
5801 90 90	-- Los demás:	-	
	-- De seda, de borra de seda o de otros desechos de seda	-	
5801 90 90 1 10 I	-- De seda, de borra de seda ("schappe") o de borra de seda (TEXT 137)	-	
5801 90 90 9 10 B	-- De otros desechos de seda (TEXT 137)	-	
5801 90 90 2 90 I	-- De pelos ordinarios (TEXT 240)	-	
5801 90 90 9 20 A	-- Tejidos de ramio (TEXT 123)	-	
5801 90 90 9 90 D	-- Los demás (TEXT 240)	-	
58.02	TEJIDOS CON BUCLES PARA TOALLAS, EXCEPTO LOS ARTICULOS DE LA PARTIDA 52.06; SUPERFICIES TEXTILES CON PELO INSERTADO, EXCEPTO LOS PRODUCTOS DE LA PARTIDA 57.03:		
	-- Tejidos con bucles para toallas, de algodón:		
5802 11 00 0 00 F	-- Crudos (TEXT 9)	-	LQ-AMF , SU, YU, CN ; SUB-TR, RSTR-CET
5802 19 00 0 00 H	-- Los demás (TEXT 9)	-	LQ-AMF , SU, YU, CN ; SUB-TR, RSTR-CET
5802 20 00	-- Tejidos con bucles para toallas, de las demás materias textiles	-	
5802 20 00 1 00 C	-- De fibras sintéticas (TEXT 32)	-	LQ-AMF , CN ; SUB-TR
5802 20 00 2 00 A	-- De fibras artificiales (TEXT 32)	-	LQ-AMF , CN ; SUB-TR
5802 20 00 9 00 F	-- Los demás (TEXT 32)	-	LQ-AMF , CN ; SUB-TR

CODIFICACION	DESIGNACION DE LAS MERCANCIAS	UNIDADES SUPLEMENT	OBSERVACIONES
5802 30 00	-- Superficies textiles con pelo insertado	-	
5802 30 00 1 90 B	-- Con superficie de fieltro de pelo fino u ordinario (TEXT 32)	-	LQ-AMF , CN
5802 30 00 2	-- Con superficie de tela sin tejer:	-	
5802 30 00 2 10 H	-- De algodón (TEXT 32)	-	LQ-AMF , CN ; SUB-TR
5802 30 00 2 90 J	-- Los demás (TEXT 32)	-	LQ-AMF , CN
5802 30 00 3 90 H	-- Con superficie de yute (TEXT 32)	-	LQ-AMF , CN
5802 30 00 9	-- Los demás:	-	
5802 30 00 9 10 C	-- De algodón (TEXT 32)	-	SUB-TR , LQ-AMF , CN
5802 30 00 9 90 E	-- Los demás (TEXT 32)	-	LQ-AMF , CN
58.03	TEJIDOS DE GASA DE VUELTA, EXCEPTO LOS ARTICULOS DE LA PARTIDA 58.06:		
5803 10 00 0	-- De algodón:	-	
5803 10 00 0 10 E	-- Tejidos en telares manuales (TEXT 53)(150)	-	
5803 10 00 0 90 G	-- Los demás (TEXT 53)	-	
5803 90	-- De las demás materias textiles:	-	
5803 90 10	-- De seda o de desperdicios de seda	-	
5803 90 10 1	-- De seda o de borra de seda ("schappe")	-	
5803 90 10 1 10 D	-- Tejidos en telares manuales (TEXT 136)(150)	-	
5803 90 10 1 90 F	-- Los demás (TEXT 136)	-	
5803 90 10 2	-- De borra de seda	-	
5803 90 10 2 10 B	-- Tejidos en telares manuales (TEXT 136)(150)	-	
5803 90 10 2 90 D	-- Los demás (TEXT 136)	-	
5803 90 30 0 00 C	-- De fibras sintéticas (TEXT 3)	-	LQ-AMF , CN, SU, TW, YU, RSTR-CET ; SUB-TR
5803 90 50	-- De fibras artificiales	-	
5803 90 50 1 00 F	-- De viscosa o de cuproamoniaca (cupra) (TEXT 37)	-	LQ-AMF , CN, SU, TW, RSTR-CET
5803 90 50 9 00 I	-- De las demás fibras artificiales (TEXT 37)	-	LQ-AMF , CN, SU, TW, RSTR-CET
5803 90 90 0 00 J	-- Los demás (TEXT 117)	-	LQ-AMF , CET, SU
58.04	TUL, TUL-BOBINOT Y TEJIDOS DE MALLAS ANUDADAS; ENCAJES EN PIEZAS, TIRAS O MOTIVOS:		
5804 10	-- Tul, tul-bobinot y tejidos de mallas anudadas:	-	

CODIFICACION	DESIGNACION DE LAS MERCANCIAS	UNIDADES SUPLEMENT.	OBSERVACIONES
	- - Lisos.		
5804 10 11 0 00 B	- - - Tejidos de mallas anudadas (TEXT 62)	-	
5804 10 19 0 00 D	- - - Los demás (TEXT 62)	-	
5804 10 90 0 00 F	- - Los demás (TEXT 62)	-	
	- Encajes fabricados a máquina		
5804 21	- - De fibras sintéticas o artificiales		
5804 21 10 0 00 J	- - - De bolillos, fabricados a máquina (TEXT 62)	-	
5804 21 90 0 00 C	- - - Los demás (TEXT 62)	-	
5804 29	- - De las demás materias textiles		
5804 29 10 0 00 B	- - - De bolillos fabricados a máquina (TEXT 62)	-	
5804 29 90 0 00 E	- - - Los demás (TEXT 62)	-	
5804 30 00 0 00 A	- Encajes hechos a mano (TEXT 62)	-	
58.05	TAPICERIA TEJIDA A MANO (GOBELINOS, FLANDES, AUBUSSON, BEAUVAIS Y SIMILARES) Y TAPICERIA DE AGUJA (POR EJEMPLO: DE PUNTO PEQUEÑO O DE PUNTO DE CRUZ), INCLUIDO CONFECCIONADAS (TEXT 60).	-	
58.06	CINTAS, EXCEPTO LOS ARTICULOS DE LA PARTIDA 58.07; CINTAS SIN TRAMA, DE HILADO O FIBRAS PARALELIZADOS Y AGLUTINADOS:		
5806 10 00	- Cintas de terciopelo, de felpa, de tejidos de chenilla o de tejidos con bucles para toallas		
5806 10 00 1	- - De seda, de borra de seda o de otros desechos de seda		
5806 10 00 1 10 J	- - - De seda de borra de seda ("schappe") o de borra de seda (TEXT 137)	-	
5806 10 00 9 10 C	- - - De otros desechos de seda (TEXT 137)	-	
5806 10 00 2 90 V	- - De fibras sintéticas (TEXT 61)	-	LQ-AMF
5806 10 00 3 90 H	- - De fibras artificiales (TEXT 61)	-	LQ-AMF
5806 10 00 9 90 E	- - De las demás materias textiles (TEXT 61)	-	LQ-AMF
5806 20 00	- Las demás cintas con un contenido de hilos de elastómeros o de hilos de caucho superior o igual al 5% en peso		
5806 20 00 1 00 I	- - Con un contenido de hilos de caucho igual o superior al 5% en peso (TEXT 61)	-	LQ-AMF
	- - Las demás		
5806 20 00 2 00 G	- - - De seda, de borra de seda ("schappe") o de borra de seda (TEXT 61)	-	LQ-AMF
5806 20 00 3 00 E	- - - De fibras sintéticas (TEXT 61)	-	LQ-AMF
5806 20 00 4 00 C	- - - De fibras artificiales (TEXT 61)	-	LQ-AMF
5806 20 00 9 00 B	- - - De las demás materias textiles (TEXT 61)	-	LQ-AMF

CODIFICACION	DESIGNACION DE LAS MERCANCIAS	UNIDADES SUPLEMENT.	OBSERVACIONES
	- Las demás cintas		
5806 31	- - De algodón.		
5806 31 10 0 00 F	- - - Con orillos verdaderos (TEXT 61)	-	LQ-AMF
5806 31 90 0 00 I	- - - Las demás (TEXT 61)	-	LQ-AMF
5806 32	- - De fibras sintéticas o artificiales:		
5806 32 10	- - - Con orillos verdaderos		
5806 32 10 1 00 C	- - - - De fibras sintéticas (TEXT 61)	-	LQ-AMF
5806 32 10 2 00 A	- - - - De fibras artificiales (TEXT 61)	-	LQ-AMF
5806 32 90	- - - Las demás		
5806 32 90 1 00 F	- - - - De fibras sintéticas (TEXT 61)	-	LQ-AMF
5806 32 90 2 00 D	- - - - De fibras artificiales (TEXT 61)	-	LQ-AMF
5806 39 00	- - De las demás materias textiles		
5806 39 00 1 90 I	- - - De seda, de borra de seda ("schappe") o de borra de seda (TEXT 61)	-	LQ-AMF
5806 39 00 9	- - - De las demás materias textiles.		
5806 39 00 9 10 J	- - - - De yute o de otras fibras textiles del líber de la partida 53.03, con excepción de los artículos de la partida 58.07.	-	
5806 39 00 9 90 B	- - - - Los demás (TEXT 61)	-	LQ-AMF
5806 40 00	- Cintas sin trama de hilados o fibras paralelizados y aglutinados		
5806 40 00 1 90 F	- - De seda, de borra de seda ("schappe") o de borra de seda (TEXT 61)	-	LQ-AMF
5806 40 00 2 90 D	- - De fibras sintéticas (TEXT 61)	-	LQ-AMF
5806 40 00 3 90 B	- - De fibras artificiales (TEXT 61)	-	LQ-AMF
5806 40 00 9	- - De las demás materias textiles		
5806 40 00 9 10 G	- - - De yute o de otras fibras textiles del líber de la partida 53.03, con excepción de los artículos de la partida 58.07.	-	LQ-AMF
5806 40 00 9 90 I	- - - Los demás (TEXT 61)	-	LQ-AMF
58.07	ETIQUETAS, ESCUDOS Y ARTICULOS SIMILARES, DE MATERIAS TEXTILES, EN PIEZA, EN CINTAS O RECORTADOS, SIN BORDAR:		
5807 10	- Tejidos.		
5807 10 10 0 00 J	- - Con inscripciones o motivos, tejidos (TEXT 62)	-	
5807 10 90 0 00 C	- - Los demás (TEXT 62)	-	
5807 90	- Los demás		
5807 90 10	- - De fieltro o de tela sin tejer		

CODIFICACION	DESIGNACION DE LAS MERCANCIAS	UNIDADES SUPLEMENT	OBSERVACIONES
	- - - De fieltro:		
5807.90.10.1.10.J	- - - - De pelo fino u ordinario (TEXT 95)	-	
5807.90.10.2.10.H	- - - - De lana (TEXT 95)	-	
5807.90.10.3.10.F	- - - - De yute (TEXT 95)	-	
5807.90.10.4.10.0	- - - - De las demás materias textiles (TEXT 95)	-	
	- - - De tela sin tejer		
5807.90.10.5.90.C	- - - - Revestidos, recubiertos o con baño de plástico (TEXT 98)	-	
5807.90.10.9.90.E	- - - - Los demás (TEXT 98)	-	
5807.90.90	- - Los demás		
5807.90.90.1.00.D	- - - De seda, de borra de seda ("schappe") o de borquilla de seda, recortados (TEXT 67)	-	LQ-AMF . SU, TW, YU
5807.90.90.9.00.G	- - - Los demás (TEXT 67)	-	LQ-AMF . SU, TW, YU
58.08	TRENZAS EN PIEZA; ARTICULOS DE PASAMANERIA Y ORNAMENTALES ANALOGOS, EN PIEZA, SIN BORDAR (EXCEPTO LOS DE PUNTO); BELLÓTAS, MADRONOS, POMPONES, BÓRLAS Y ARTICULOS SIMILARES:		
5808.10.00.0.00.A	- Trenzas en pieza (TEXT 62)	-	
5808.90.00.0.00.0	- Los demás (TEXT 62)	-	
58.09	TEJIDOS DE HILOS DE METAL Y TEJIDOS DE HILADOS METALICOS O DE HILADOS TEXTILES METALIZADOS DE LA PARTIDA 58.08, DEL TIPO DE LOS UTILIZADOS PARA PRENDAS DE VESTIR, MOBILIARIO O USOS SIMILARES, NO EXPRESADOS NI COMPRENDIDOS EN OTRAS PARTIDAS:		
	- Obtenidos íntegramente con hilos de metal		
5809.00.00.1.00.J	- - De metales preciosos o de chapados de metales preciosos (TEXT 139)	-	
5809.00.00.2.00.H	- - De metales comunes (TEXT 139)	-	
5809.00.00.9.00.C	- Los demás (TEXT 139)	-	
58.10	BORDADOS EN PIEZAS, TIRAS O MOTIVOS:		
5810.10	- Bordados químicos o aéreos y bordados con fondo recortado		
5810.10.10.0	- - De valor superior a 35 ECUS por kg de peso neto		
5810.10.10.0.10.0	- - - Hechos a mano (TEXT 62)(152)	-	
5810.10.10.0.90.F	- - - Los demás (TEXT 62)	-	
5810.10.90.0	- - Los demás		
5810.10.90.0.10.G	- - - Hechos a mano (TEXT 62)(152)	-	
5810.10.90.0.90.I	- - - Los demás (TEXT 62)	-	

CODIFICACION	DESIGNACION DE LAS MERCANCIAS	UNIDADES SUPLEMENT	OBSERVACIONES
	- Los demás bordados:		
5810.91	- - De algodón		
5810.91.10.0	- - - De valor superior a 17,50 ECUS por kg de peso neto		
5810.91.10.0.10.F	- - - - Hechos a mano (TEXT 62)(152)	-	
5810.91.10.0.90.H	- - - - Los demás (TEXT 62)	-	
5810.91.90.0	- - - Los demás:		
5810.91.90.0.10.I	- - - - Hechos a mano (TEXT 62)(152)	-	
5810.91.90.0.90.A	- - - - Los demás (TEXT 62)	-	
5810.92	- De fibras sintéticas o artificiales		
5810.92.10.0	- - De valor superior a 17,50 ECUS por kg de peso neto:		
5810.92.10.0.10.E	- - - Hechos a mano (TEXT 62)(152)	-	
5810.92.10.0.90.G	- - - Los demás (TEXT 62)	-	
5810.92.90.0	- - - Los demás:		
5810.92.90.0.10.H	- - - - Hechos a mano (TEXT 62)(152)	-	
5810.92.90.0.90.J	- - - - Los demás (TEXT 62)	-	
5810.99	- De las demás materias textiles:		
5810.99.10.0	- - De valor superior a 17,50 ECUS por kg de peso neto		
5810.99.10.0.10.H	- - - Hechos a mano (TEXT 62)(152)	-	
5810.99.10.0.90.J	- - - Los demás (TEXT 62)	-	
5810.99.90.0	- - - Los demás:		
5810.99.90.0.10.A	- - - - Hechos a mano (TEXT 62)(152)	-	
5810.99.90.0.90.C	- - - - Los demás (TEXT 62)	-	
58.11	PRODUCTOS TEXTILES EN PIEZA, CONSTITUIDOS POR UNA O VARIAS CAPAS DE MATERIAS TEXTILES COMBINADAS CON UNA MATERIA DE RELLENO, ACOLCHADOS, EXCEPTO LOS BORDADOS DE LA PARTIDA 58.10:		
5811.00.00.1	- De tela sin tejer:		
	- De algodón:		
5811.00.00.1.91.E	- - - Crudos o blanqueados (TEXT 2)	-	SUB-EG, MT, TN, TR : LQ-AMF CN, SU, TW, YU, RSTR-CET
5811.00.00.1.92.C	- - - Los demás:	-	SUB-EG, MT, TN, TR : LQ-AMF CN, SU, TW, YU, RSTR-CET
5811.00.00.1.95.F	- - De fibras sintéticas continuas (TEXT 35)	-	LQ-AMF . TW
5811.00.00.1.98.D	- - De fibras artificiales (TEXT 38)	-	LQ-AMF . SU, RSTR-CET

CODIFICACION	DESIGNACION DE LAS MERCANCIAS	UNIDADES SUPLEMENT	OBSERVACIONES
5811 00 00 1 99 H	- - De las demás materias textiles (TEXT 240) - Los demás - - De punto	-	
5811 00 00 2 14 E	- - - De algodón (TEXT 240) - - - De las demás materias textiles	-	
5811 00 00 3 15 J	- - - - De fibras sintéticas o artificiales (TEXT 240)	-	
5811 00 00 9 15 G	- - - - De las demás materias textiles (TEXT 240) - - Los demás - - - De algodón	-	
5811 00 00 2 91 C	- - - - Crudos o blanqueados (TEXT 2)	-	SUB-EG, MT, TN, TR, LQ-AMF, CN, SU, TW, YU, RSTR-CET
5811 00 00 2 92 A	- - - - Los demás (TEXT 2)	-	SUB-EG, MT, TN, TR, LQ-AMF, CN, SU, TW, YU, RSTR-CET
5811 00 00 3	- - - De fibras sintéticas o artificiales	-	
5811 00 00 3 95 B	- - - - De fibras sintéticas continuas (TEXT 35)	-	LQ-AMF, TW
5811 00 00 3 99 D	- - - - De las demás fibras sintéticas (TEXT 240)	-	
5811 00 00 3 96 J	- - - - De fibras artificiales (TEXT 36)	-	LQ-AMF, SU, RSTR-CET
5811 00 00 9 99 A	- - - De las demás materias textiles (TEXT 240)	-	

N.º	REMISIONES
(15)	Tras perfeccionamiento activo
(130)	Se considerarán como telares industriales a los telares que, para la fabricación de tejidos, sean movidos exclusivamente por medio de movimientos de las manos o de los pies
(151)	La admisión al beneficio de ciertos contingentes arancelarios comunitarios estará subordinada a las condiciones determinadas por el Reglamento que regula la apertura de estos contingentes
(152)	La admisión en esta subpartida está reservada a los productos considerados como hechos a mano por las autoridades comunitarias competentes
(153)	El beneficio de este contingente arancelario comunitario está reservado a los productos acompañados de un certificado de autenticidad emitido por las autoridades comunitarias competentes en el que se certifique que las mercancías enumeradas son hechas a mano
(184)	En el sentido del Reglamento (CEE) número 4136/86 (D.O. L 327, de 31.12.86), del Consejo, se ha creado un límite cuantitativo en esta categoría textil para los productos originarios de ciertos países terceros. Este límite es indicado por medio de "a)" en la columna 1 de los Anexos de dicho Reglamento
(192)	Límite máximo prorrogado

CODIFICACION	DESIGNACION DE LAS MERCANCIAS	UNIDADES SUPLEMENT	OBSERVACIONES
CAPITULO 59			
TEJIDOS IMPREGNADOS, RECUBIERTOS, REVESTIDOS O ESTRATIFICADOS; ARTICULOS TECNICOS DE MATERIA TEXTILES			
59.01	TEJIDOS RECUBIERTOS DE COLA O MATERIAS AMILACEAS, DEL TIPO DE LOS UTILIZADOS PARA LA ENCUADERNACION, CARTONAJE, ESTUCHERIA O USOS SIMILARES; TELAS PARA CALCAR O TRANSPARENTES PARA DIBUJAR; LIENZOS PREPARADOS PARA PINTAR; BUCARAN Y TEJIDOS RIGIDOS SIMILARES DEL TIPO DE LOS UTILIZADOS EN SOMBRERERIA:		
5901 10 00 0 00 G	- Tejidos recubiertos de cola o materias amiláceas, del tipo de los utilizados para la encuadernación, cartónaje, estuchería o usos similares (TEXT 99)	-	LQ-AMF
5901 90 00 0 00 J	- Los demás (TEXT 99)	-	LQ-AMF
59.02	NAPAS TRAMADAS PARA NEUMATICOS FABRICADAS CON HILADOS DE ALTA TENACIDAD DE NYLON O DE OTRAS POLIAMIDAS, DE POLIESTER O DE RAYON VISCOZA:		
5902 10	- De nailón o de otras poliamidas		
5902 10 10 0 00 D	- - Impregnadas de caucho (TEXT 114)		
5902 10 90	- - Las demás		
5902 10 90 1 00 E	- - - Impregnadas de plástico (TEXT 114)		
5902 10 90 9 00 H	- - - Las demás (TEXT 114)		
5902 20	- De poliéster:		
5902 20 10 0 00 B	- - Impregnadas de caucho (TEXT 114)		
5902 20 90	- - Las demás		
5902 20 90 1 00 C	- - - Impregnadas de plástico (TEXT 114)		
5902 20 90 9 00 F	- - - Las demás (TEXT 114)		
5902 90	- Las demás:		
5902 90 10 0 00 G	- - Impregnadas de caucho (TEXT 114)		
5902 90 90	- - Las demás:		
5902 90 90 1 00 H	- - - Impregnadas de plástico (TEXT 114)		
5902 90 90 9 00 A	- - - Las demás (TEXT 114)		
59.03	TEJIDOS IMPREGNADOS, RECUBIERTOS, REVESTIDOS O ESTRATIFICADOS CON PLASTICO, EXCEPTO LOS DE LA PARTIDA 59.02:		
5903 10	- Con policloruro de vinilo:		
5903 10 10 0 00 C	- - Impregnados (TEXT 100)		LQ-AMF
5903 10 90 0	- - Recubiertos, revestidos o estratificados.		

CODIFICACION	DESIGNACION DE LAS MERCANCIAS	UNIDADES SUPLEMENT	OBSERVACIONES
5903 10 90 0 10 E	- - - Tejidos o telas de punto, recubiertos o revestidos en una cara de materias plásticas artificiales, en la que se incorporen microesferas (TEXT 100)	-	LQ-AMF
5903 10 90 0 90 G	- - - Los demás (TEXT 100)	-	LQ-AMF
5903 20	- Con poliuretano:		
5903 20 10 0 00 A	- - Impregnados (TEXT 100)	-	LQ-AMF
5903 20 90 0	- - Recubiertos, revestidos o estratificados		
5903 20 90 0 10 C	- - - Tejidos o telas de punto, recubiertos o revestidos en una cara de materias plásticas artificiales, en la que se incorporen microesferas (TEXT 100)	-	LQ-AMF
5903 20 90 0 90 E	- - - Los demás (TEXT 100)	-	LQ-AMF
5903 90	- Los demás:		
5903 90 10 0 00 F	- - Impregnados (TEXT 100)	-	LQ-AMF
5903 90 90 0 00 H	- - - Con derivados de la celulosa o de otros plásticos (TEXT 100)	-	LQ-AMF
5903 90 99 0	- - - Los demás		
5903 90 99 0 10 I	- - - - De politetrafluoretileno recubierto en una cara de un copolímero de tetrafluoretileno y de trifluoretileno de cadenas laterales alquiverfluoradas con grupos ácido carboxílico o ácido sulfónico presentados en forma de sal de potasio o de sodio, incluso recubiertos en la misma cara de un compuesto metálico inorgánico (TEXT 100)	-	LQ-AMF Ad. IB
5903 90 99 0 20 H	- - - - Tejidos o telas de punto, recubiertos o revestidos en una cara de materias plásticas artificiales, en la que se incorporen microesferas (TEXT 100)	-	LQ-AMF
5903 90 99 0 90 A	- - - - Los demás (TEXT 100)	-	LQ-AMF
59.04	LINOLEO, INCLUSO CORTADO; REVESTIMIENTOS PARA EL SUELO FORMADOS POR UN RECUBRIMIENTO O REVESTIMIENTO APLICADO SOBRE UN SOPORTE TEXTIL, INCLUSO CORTADOS:		
5904 10 00 0 00 D	- Linoleo (TEXT 99)	M2	LQ-AMF
5904 91	- Los demás:		
5904 91 10 0 00 D	- - Con soporte de fieltro punzonado o tela sin tejer	M2	LQ-AMF
5904 91 90 0 00 G	- - - Con soporte de tela sin tejer (TEXT 99)	M2	LQ-AMF
5904 92 00 0 00 E	- - Con otros soportes textiles (TEXT 99)	M2	LQ-AMF
59.05	REVESTIMIENTOS DE MATERIAS TEXTILES PARA PAREDES:		
5905 00 10 0 00 C	- Con hilos dispuestos paralelamente en un soporte (TEXT 98)	-	LQ-AMF

CODIFICACION	DESIGNACION DE LAS MERCANCIAS	UNIDADES SUPLEMENT.	OBSERVACIONES
	- Los demás		
	- - De lino		
5905 00 31	- - - Crudos		
5905 00 31 1 00 F	- - - - De ligamento tafetán o de ligamento sarga o cruzado de curso inferior o igual a 4, de peso inferior o igual a 140 g/m ² (TEXT 117)	-	LQ-AMF, CET, SU
5905 00 31 9 00 I	- - - - Los demás (TEXT 117)	-	LQ-AMF, CET, SU
5905 00 39	- - - Los demás		
5905 00 39 1 00 H	- - - - De ligamento tafetán o de ligamento sarga o cruzado de curso inferior o igual a 4, de peso inferior o igual a 140 g/m ² (TEXT 117)	-	LQ-AMF, CET, SU
5905 00 39 9 00 A	- - - - Los demás (TEXT 117)	-	LQ-AMF, CET, SU
5905 00 50 0 00 D	- - De yute (TEXT 150)		
5905 00 70	- - De fibras sintéticas o artificiales		
5905 00 70 1 50 C	- - - Fieltro (TEXT 95)	-	
5905 00 70 2 40 B	- - - De telas sin tejer (TEXT 96)	-	
	- - - Los demás		
5905 00 70 3 90 E	- - - - De filamentos sintéticos (TEXT 35)	-	LQ-AMF, TW
	- - - - De viscosa o de cuproamoniaca (cupra)		
5905 00 70 4 20 J	- - - - Tejidos de fibras artificiales continuas (TEXT 36)	-	LQ-AMF, SU
5905 00 70 4 30 I	- - - - Tejidos de fibras artificiales discontinuas (TEXT 37)	-	LQ-AMF, CN, SU, TW
5905 00 70 9 10 J	- - - - Tejidos de fibras textiles sintéticas discontinuas, excepto las cintas (TEXT 3)	-	SUB-TR, LQ-AMF, CN, SU, TW, YU
5905 00 70 9 90 B	- - - - Los demás (TEXT 35)	-	LQ-AMF, TW
5905 00 90	- - Los demás		
5905 00 90 1 20 B	- - - De seda o de borra de seda ("schappe") (TEXT 136)	-	LQ-AMF, SU
5905 00 90 2 20 J	- - - De borra de seda (TEXT 136)	-	LQ-AMF, SU
	- - - Los demás		
5905 00 90 3 90 A	- - - - De lana o de pelos finos (TEXT 138)	-	LQ-AMF, TW
5905 00 90 4 90 I	- - - - De algodón (TEXT 138)	-	LQ-AMF, TW
5905 00 90 9 90 H	- - - - Los demás (TEXT 138)	-	LQ-AMF, TW
59.06	TEJIDOS CAUCHUTADOS, EXCEPTO LOS DE LA PARTIDA 59.02:		
5906 10	- Cintas adhesivas de anchura no superior a 20 cm		
5906 10 10	- - De anchura no superior a 10 cm		
5906 10 10 1 00 H	- - - De tela de punto (TEXT 99)	-	LQ-AMF

CODIFICACION	DESIGNACION DE LAS MERCANCIAS	UNIDADES SUPLEMENT.	OBSERVACIONES
5906 10 10 9 00 A	- - - Las demás (TEXT 99)	-	LQ-AMF
5906 10 90	- - De anchura superior a 10 cm sin exceder de 20 cm		
5906 10 90 1 00 A	- - - De tela de punto (TEXT 99)	-	LQ-AMF
5906 10 90 9 00 D	- - - Las demás (TEXT 99)	-	LQ-AMF
	- Los demás		
5906 91 00 0	- - De tejidos de punto		
5906 91 00 0 85 E	- - - Láminas de cloropreno recubiertas por ambas caras con tejido de punto de nailon (TEXT 63)	-	Ap 1B
5906 91 00 0 90 E	- - - Los demás (TEXT 63)	-	
5906 99	- - Los demás		
5906 99 10 0 00 D	- - - Napas a las que se refiere la Nota 4 c) de este Capítulo (TEXT 99)	-	LQ-AMF
5906 99 90 0 00 G	- - - Los demás (TEXT 99)	-	LQ-AMF
59.07	LOS DEMÁS TEJIDOS IMPREGNADOS, RECUBIERTOS O REVESTIDOS; LIENZOS PINTADOS PARA DECORACIONES DE TEATRO, FONDOS DE ESTUDIO O USOS ANALÓGOS:		
5907 00 00 0 10 B	- Con baño de una materia adhesiva en la que estén incorporadas microesferas de un diámetro de 75 micrómetros como máximo y de un peso por m ² no superior a 550 g (TEXT 99)	-	LQ-AMF, Ap 1B
5907 00 00 0 90 D	- Los demás (TEXT 99)	-	LQ-AMF, AMF
59.08	MECHAS DE MATERIAS TEXTILES TEJIDAS, TRENZADAS O DE PUNTO, PARA LAMPARAS, HORNILLOS, MECHEROS, VELAS O SIMILARES; MANGUITOS DE INCANDESCENCIA Y TEJIDOS DE PUNTO TUBULARES UTILIZADOS PARA SU FABRICACION, INCLUSO IMPREGNADOS (TEXT 114).		
59.09	MANGUERAS PARA BOMBAS Y TUDOS SIMILARES, DE MATERIAS TEXTILES, INCLUSO CON ARMADURAS O ACCESORIOS DE OTRAS MATERIAS:		
5909 00 10 0 00 I	- De fibras sintéticas (TEXT 114)	-	
5909 00 90 0 00 B	- De las demás materias textiles (TEXT 114)	-	
59.10	CORREAS TRANSPORTADORAS O DE TRANSMISION, DE MATERIAS TEXTILES, INCLUSO REFORZADAS CON METAL U OTRAS MATERIAS (TEXT 114)		
5910 00 00 0 00 H		-	
59.11	PRODUCTOS Y ARTICULOS TEXTILES PARA USOS TECNICOS CITADOS EN LA NOTA 7 DE ESTE CAPITULO:		
5911 10 00 0	- Tejidos, fieltro y tejidos revestidos de fieltro, combinados con una o varias capas de caucho, cuero u otras materias, del tipo de los utilizados para la fabricación de guarniciones de cardas y productos análogos para otros usos técnicos		
5911 10 00 0 10 D	- - Fieltros de aguja, de fibras sintéticas, que no contengan poliésteres, revestidos o recubiertos por un lado con película de	-	

CODIFICACION	DESIGNACION DE LAS MERCANCIAS	UNIDADES SUPLEMENT	OBSERVACIONES
5911 10 00 0 20 C	politetrafluoretileno, destinados a fabricación de productos de filtración (TEXT 114)(4) -- Filtros de aguja, de poliéster sobre base de poliéster tejida, revestidos o recubiertos por un lado con película de politetrafluoretileno, de un peso inferior o igual a 500 g. por m2, destinado a la fabricación de productos de filtrado (TEXT 114)(4)	-	
5911 10 00 0 90 F	-- Los demás (TEXT 114)	-	
5911 20 00	-- Gasas y telas para cerner, incluso confeccionadas (36)	-	
5911 20 00 1 20 I	-- De seda o de borra de seda ("schappe") (TEXT 138)	-	
5911 20 00 9 90 E	-- De las demás materias textiles (TEXT 114) (36)	-	
5911 31	-- Tejidos y fieltros sin fin o con dispositivos de unión, del tipo de los utilizados en las máquinas de fabricar papel o en máquinas similares (por ejemplo para pasta, para amiantocemento) -- De gramaje inferior a 650 g/m2:		
5911 31 11	-- De seda, de fibras sintéticas o artificiales:		
5911 31 11 1 00 E	-- -- -- Tejidos afilatrados o no, de fibras sintéticas, de los tipos utilizados normalmente en las máquinas de fabricar papel		
5911 31 11 1 00 E	-- -- -- Sin fin (TEXT 114)	M2	
5911 31 11 2 00 C	-- -- -- Con dispositivos de unión (TEXT 114)	M2	
5911 31 19	-- -- -- Los demás		
5911 31 19 1 00 G	-- -- -- Sin fin (TEXT 114)		
5911 31 19 2 00 E	-- -- -- Con dispositivos de unión (TEXT 114)		
5911 31 90	-- De otras materias textiles:		
5911 31 90 1 00 I	-- -- Sin fin (TEXT 114)		
5911 31 90 2 00 G	-- -- Con dispositivos de unión (TEXT 114)		
5911 32	-- De gramaje superior o igual a 650 g/m2:		
5911 32 10	-- De seda, de fibras sintéticas o artificiales:		
5911 32 10 1 00 E	-- -- Sin fin (TEXT 114)		
5911 32 10 2 00 C	-- -- Con dispositivos de unión (TEXT 114)		
5911 32 90	-- De otras materias textiles:		
5911 32 90 1 00 H	-- -- Sin fin (TEXT 114)		
5911 32 90 2 00 F	-- -- Con dispositivos de unión (TEXT 114)		
5911 40 00 0 00 I	-- Capachos y tejidos gruesos del tipo de los utilizados en las prensas de aceite o para usos técnicos análogos, incluidos los de cabello (TEXT 114)		
5911 90	-- Los demás:		
5911 90 10 0 00 F	-- De filtro (TEXT 114).		

CODIFICACION	DESIGNACION DE LAS MERCANCIAS	UNIDADES SUPLEMENT	OBSERVACIONES
5911 90 90	-- Los demás:		
5911 90 90 1	-- -- Tejidos de hilados metálicos de la partida 58 09 del tipo de los utilizados en la fabricación de papel u otros usos técnicos.		
5911 90 90 1 30 D	-- -- -- Partes de aparatos de filtración o purificación del agua mediante ósmosis inversa, constituidos esencialmente por membranas de materia plástica y reforzadas internamente por tejidos o telas enrolladas en un tubo perforado y encerradas en una envoltura cilíndrica de materia plástica, cuyo espesor de pared no sea superior a 4 mm, encerrados o no en un cilindro cuyo espesor de pared no sea inferior a 5 mm (TEXT 114)		
5911 90 90 1 90 H	-- -- -- Los demás (TEXT 114)		
5911 90 90 9	-- Los demás:		
5911 90 90 9 10 I	-- -- -- Hilos o láminas de politetrafluoretileno, impregnados, incluso aceitados o con grafito (TEXT 114).		
5911 90 90 9 30 G	-- -- -- Partes de aparatos de filtración o purificación del agua mediante ósmosis inversa, constituidos esencialmente por membranas de materia plástica y reforzadas internamente por tejidos o telas enrolladas en un tubo perforado y encerradas en una envoltura cilíndrica de materia plástica, cuyo espesor de pared no sea superior a 4 mm, encerrados o no en un cilindro cuyo espesor de pared no sea inferior a 5 mm (TEXT 114)		
5911 90 90 9 90 A	-- -- -- Los demás (TEXT 114)		

REMIISIONES	
N.º	
(4)	El control de utilización de este destino particular se hará mediante la aplicación de las disposiciones comunitarias dictadas en la materia
(36)	La inclusión en esta subpartida de las gasas y tejidos para berner, sin confeccionar se subordinará a las condiciones previstas en las disposiciones comunitarias dictadas en la materia
(184)	En el sentido del Reglamento (CEE) número 4136/86 (O. O. L. 307, de 31.12.86), del Consejo, se ha creado un límite cuantitativo en esta categoría textil para los productos originarios de ciertos países. Este límite es indicado por medio de "3" en la columna I de los Anexos de dicho Reglamento
(192)	Límite máximo prorrogado

CODIFICACION	DESIGNACION DE LAS MERCANCIAS	UNIDADES SUPLEMENT	OBSERVACIONES
60.01	CAPITULO 60 TEJIDOS DE PUNTO.		
6001 10 00 0	TERCIOPELO, FELPA (INCLUIDOS LOS TEJIDOS "DE PELO LARGO") Y TEJIDOS CON BUCLES, DE PUNTO.		
6001 10 00 0 10 C	- Tejidos "de pelo largo"		
6001 10 00 0 20 B	- De fibras sintéticas (TEXT 63)		
6001 10 00 0 90 E	- De lana o de pelo fino, de algodón o de fibras artificiales (TEXT 65)		SUB-TR
6001 21 00 0 00 A	- Los demás (TEXT 140): Tejidos con bucles		
6001 22 00 0 00 A	- De algodón (TEXT 65)		SUB-TR
6001 22 00 1 00 H	- De fibras sintéticas o artificiales		
6001 22 00 2 00 F	- De fibras sintéticas (TEXT 65)		SUB-TR
6001 22 00 9 00 A	- De fibras sintéticas (TEXT 65)		SUB-TR
6001 29	- De fibras sintéticas (TEXT 65)		
6001 29 10 0 00 A	- De fibras sintéticas (TEXT 65)		
6001 29 90 0 00 D	- De fibras sintéticas (TEXT 65)		SUB-TR
6001 91	- De algodón		
6001 91 10 0 00 D	- De viscosa o de cuproamniaca (cupra) (TEXT 65)		SUB-TR
6001 91 30 0 00 J	- Las demás (TEXT 65)		SUB-TR
6001 91 50 0 00 E	- De las demás materias textiles		
6001 91 90 0 00 G	- De lana o de pelo fino (TEXT 65)		SUB-TR
6001 92	- Los demás (TEXT 140)		
6001 92 10	- Los demás		
6001 92 10 1 00 A	- De algodón		
6001 92 10 2 00 I	- De viscosa o de cuproamniaca (cupra) (TEXT 65)		SUB-TR
6001 92 10 9 00 D	- Las demás (TEXT 65)		SUB-TR
6001 92 30	- Tejidos		

CODIFICACION	DESIGNACION DE LAS MERCANCIAS	UNIDADES SUPLEMENT.	OBSERVACIONES
6001 92 30 1 00 G	- - - - De fibras sintéticas (TEXT 65)	-	SUB-TR
	- - - - De fibras artificiales:		
6001 92 30 2 00 E	- - - - De viscosa o de cuproamoniaca (cupra) (TEXT 65)	-	SUB-TR
6001 92 30 9 00 J	- - - - Las demás (TEXT 65).	-	SUB-TR
6001 92 50	- - - Fabricados con hilos de distintos colores		
6001 92 50 1 00 B	- - - - De fibras sintéticas (TEXT 65)	-	SUB-TR
	- - - - De fibras artificiales:		
6001 92 50 2 00 J	- - - - De viscosa o de cuproamoniaca (cupra) (TEXT 65)	-	SUB-TR
6001 92 50 9 00 E	- - - - Las demás (TEXT 65)	-	SUB-TR
6001 92 90	- - - Estampados:		
6001 92 90 1 00 D	- - - - De fibras sintéticas (TEXT 65)	-	SUB-TR
	- - - - De fibras artificiales:		
6001 92 90 2 00 B	- - - - De viscosa o de cuproamoniaca (cupra) (TEXT 65)	-	SUB-TR
6001 92 90 9 00 G	- - - - Las demás (TEXT 65)	-	SUB-TR
6001 99	- - De las demás materias textiles		
6001 99 10 0 00 F	- - De lana o de pelo fino (TEXT 65)	-	SUB-TR
6001 99 90 0 00 I	- - Los demás (TEXT 140)	-	
80 02	LOS DEMAS TEJIDOS DE PUNTO:		
8002 10	- De anchura inferior o igual a 30 cm. con un contenido de hilados de elastómeros o de hilos de caucho superior o igual al 5% en peso.		
8002 10 10	- Con un contenido de hilados de elastómeros superior o igual al 5% en peso, pero sin hilos de caucho.		
8002 10 10 0 10 J	- - De fibras sintéticas (TEXT 63).	-	
	- - Las demás:		
8002 10 10 0 91 J	- - - De lana, de algodón o de fibras artificiales (TEXT 65)	-	SUB-TR
8002 10 10 0 99 C	- - - Los demás (TEXT 240)	-	
8002 10 90 0 00 D	- - Los demás (TEXT 63).	-	
8002 20	- Los demás, de anchura inferior o igual a 30 cm.		
8002 20 10 0 00 I	- - De lana o de pelo fino (TEXT 65)	-	SUB-TR
	- - De fibras sintéticas:		
8002 20 31 0 00 D	- - - Encajes Raschel (TEXT 63)	-	
8002 20 39 0 00 F	- - - Los demás (TEXT 65).	-	SUB-TR

CODIFICACION	DESIGNACION DE LAS MERCANCIAS	UNIDADES SUPLEMENT.	OBSERVACIONES
6002 20 50	- - De fibras artificiales:		
6002 20 50 1 00 H	- - - De viscosa o de cuproamoniaca (cupra) (TEXT 65)	-	SUB-TR
6002 20 50 9 00 A	- - - Los demás (TEXT 65).	-	SUB-TR
6002 20 70 0 00 F	- - De algodón (TEXT 65)	-	SUB-TR
6002 20 90 0 00 B	- - Los demás (TEXT 140).	-	
6002 30	- De anchura superior a 30 cm. con un contenido de hilados de elastómeros o de hilos de caucho superior o igual al 5% en peso:		
6002 30 10 0	- Con un contenido de hilados de elastómeros superior o igual al 5% en peso, pero sin hilos de caucho.		
6002 30 10 0 10 F	- - De fibras sintéticas (TEXT 63).	-	
	- - Los demás:		
6002 30 10 0 91 F	- - - De lana, de algodón o de fibras artificiales (TEXT 65)	-	SUB-TR
6002 30 10 0 99 I	- - - Los demás (240).	-	
6002 30 90 0 00 J	- - Los demás (TEXT 63)	-	
	- Los demás, de punto por urdimbre (incluidos los obtenidos en telares de pasamanería):		
6002 41 00 0 00 F	- - De lana o de pelo fino (TEXT 65).	-	SUB-TR
6002 42	- De algodón:		
6002 42 10 0 00 C	- - - Crudos o blanqueados (TEXT 65).	-	SUB-TR
6002 42 30 0 00 I	- - - Teñidos (TEXT 65)	-	SUB-TR
6002 42 50 0 00 D	- - - Fabricados con hilos de distintos colores (TEXT 65)	-	SUB-TR
6002 42 90 0 00 F	- - - Estampados (TEXT 65).	-	SUB-TR
6002 43	- De fibras sintéticas o artificiales:		
	- - De fibras sintéticas:		
6002 43 11 0 00 A	- - - Para cortinas y visillos (TEXT 38A)	-	LQ-AMF
6002 43 19 0 00 C	- - - Encajes Raschel (TEXT 63)	-	
	- - - Los demás:		
6002 43 31 0 00 G	- - - - Crudos o blanqueados (TEXT 65).	-	SUB-TR
6002 43 33 0 00 E	- - - - Teñidos (TEXT 65)	-	SUB-TR
6002 43 35 0 00 C	- - - - Fabricados con hilos de distintos colores (TEXT 65).	-	SUB-TR
6002 43 39 0 00 I	- - - - Estampados (TEXT 65)	-	SUB-TR
	- - - De fibras artificiales:		
6002 43 50	- - - Para cortinas y visillos		

CODIFICACION	DESIGNACION DE LAS MERCANCIAS	UNIDADES SUPLEMENT	OBSERVACIONES
6002 43 50 1 00 A	- - - - - De viscosa o de cuproamoniaca (cupra) (TEXT 65)	-	SUB-TR
6002 43 50 9 00 D	- - - - - Los demás (TEXT 65)	-	SUB-TR
	- - - - - Los demás		
6002 43 91	- - - - - Crudos o blanqueados		
6002 43 91 1 00 B	- - - - - De viscosa o de cuproamoniaca (cupra) (TEXT 65)	-	SUB-TR
6002 43 91 9 00 E	- - - - - Los demás (TEXT 65)	-	SUB-TR
6002 43 93	- - - - - Teñidos		
6002 43 93 1 00 J	- - - - - De viscosa o de cuproamoniaca (cupra) (TEXT 65)	-	SUB-TR
6002 43 93 9 00 C	- - - - - Los demás (TEXT 65)	-	SUB-TR
6002 43 95	- - - - - Fabricados con hilos de distintos colores		
6002 43 95 1 00 H	- - - - - De viscosa o de cuproamoniaca (cupra) (TEXT 65)	-	SUB-TR
6002 43 95 9 00 A	- - - - - Los demás (TEXT 65)	-	SUB-TR
6002 43 99	- - - - - Estampados		
6002 43 99 1 00 D	- - - - - De viscosa o de cuproamoniaca (cupra) (TEXT 65)	-	SUB-TR
6002 43 99 9 00 G	- - - - - Los demás (TEXT 65)	-	SUB-TR
6002 49 00 0 00 H	- - Los demás (TEXT 140)	-	
	- Los demás		
6002 91 00 0 00 E	- - De lana o de pelo fino (TEXT 65)	-	SUB-TR
6002 92	- - De algodón		
6002 92 10 0 00 B	- - - Crudos o blanqueados (TEXT 65)	-	SUB-TR
6002 92 30 0 00 H	- - - Teñidos (TEXT 65)	-	SUB-TR
6002 92 50 0 00 C	- - - Fabricados con hilos de distintos colores (TEXT 65)	-	SUB-TR
6002 92 90 0 00 E	- - - Estampados (TEXT 65)	-	SUB-TR
6002 93	- - De fibras sintéticas o artificiales		
	- - De fibras sintéticas		
6002 93 10 0 00 A	- - - Para cortinas y visillos (TEXT 38A)	-	LQ-AMF
	- - - Los demás		
6002 93 31 0 00 F	- - - - - Crudos o blanqueados (TEXT 65)	-	SUB-TR
6002 93 33 0 00 D	- - - - - Teñidos (TEXT 65)	-	SUB-TR
6002 93 35 0 00 B	- - - - - Fabricados con hilos de distintos colores (TEXT 65)	-	SUB-TR
6002 93 39 0 00 H	- - - - - Estampados (TEXT 65)	-	SUB-TR
	- - - De fibras artificiales		

CODIFICACION	DESIGNACION DE LAS MERCANCIAS	UNIDADES SUPLEMENT	OBSERVACIONES
6002 93 91	- - - - - Para cortinas y visillos		
6002 93 91 1 00 A	- - - - - De viscosa o de cuproamoniaca (cupra) (TEXT 65)	-	SUB-TR
6002 93 91 9 00 D	- - - - - Los demás (TEXT 65)	-	SUB-TR
6002 93 99	- - - - - Los demás		
6002 93 99 1 00 C	- - - - - De viscosa o de cuproamoniaca (cupra) (TEXT 65)	-	SUB-TR
6002 93 99 9 00 F	- - - - - Los demás (TEXT 65)	-	SUB-TR
6002 99 00 0 00 G	- - Los demás (TEXT 140)	-	

N.º	REMISIONES
(5)	Tras perfeccionamiento pasivo

CODIFICACION	DESIGNACION DE LAS MERCANCIAS	UNIDADES SUPLEM.	OBSERVACIONES
CAPITULO 61 PRENDAS Y COMPLEMENTOS DE VESTIR, DE PUNTO.			
61.01	ABRIGOS, CHAQUETONES, CAPAS, ANORAKS, CAZADORAS Y ARTICULOS SIMILARES, DE PUNTO, PARA HOMBRES O NIÑOS, CON EXCLUSION DE LOS ARTICULOS DE LA PARTIDA 61.03:		
6101.10	- De lana o de pelo fino:		
6101.10.10.0	- - Abrigos, chaquetones, capas y articulos similares.		
6101.10.10.0.10.J	- - - Ponchos de pelo fino (TEXT 83)(152)	UN	LQ-AMF, SU, TW; SUB-TR
6101.10.10.0.90.B	- - - Los demás (TEXT 83)	UN	LQ-AMF, SU, TW; SUB-TR
6101.10.90.0.00.0	- - Anoraks, cazadoras y articulos similares (TEXT 5)	UN	LQ-AMF, CN, YU, SU, TW, RSTR-CET, SUB-TR
6101.20	- De algodón:		
6101.20.10.0.00.I	- - Abrigos, chaquetones, capas y articulos similares (TEXT 83)	UN	LQ-AMF, SU, TW; SUB-TR
6101.20.90.0.00.B	- - Anoraks, cazadoras y articulos similares (TEXT 5)	UN	LQ-AMF, CN, YU, SU, TW, RSTR-CET, SUB-TR
6101.30	- De fibras sintéticas o artificiales:		
6101.30.10	- - Abrigos, chaquetones, capas y articulos similares		
6101.30.10.1.00.E	- - - De fibras sintéticas (TEXT 83).	UN	LQ-AMF, SU, TW; SUB-TR
6101.30.10.2.00.C	- - - De fibras artificiales (TEXT 83).	UN	LQ-AMF, SU, TW; SUB-TR
6101.30.90	- - Anoraks, cazadoras y articulos similares:		
6101.30.90.1.00.H	- - - De fibras sintéticas (TEXT 5).	UN	LQ-AMF, CN, YU, SU, TW, RSTR-CET, SUB-TR
6101.30.90.2.00.F	- - - De fibras artificiales (TEXT 5).	UN	LQ-AMF, CN, YU, SU, TW, RSTR-CET, SUB-TR
6101.90	- De las demás materias textiles:		
6101.90.10	- - Abrigos, chaquetones, capas y articulos similares.		
6101.90.10.1.00.B	- - - De seda o de borra de seda ("schappe") (TEXT 157)	UN	
6101.90.10.9.00.E	- - - De las demás materias textiles (TEXT 157)	UN	
6101.90.90	- - Anoraks, cazadoras y articulos similares:		
6101.90.90.1.00.E	- - - De seda o de borra de seda ("schappe") (TEXT 157)	UN	
6101.90.90.9.00.H	- - - De las demás materias textiles (TEXT 157)	UN	

CODIFICACION	DESIGNACION DE LAS MERCANCIAS	UNIDADES SUPLEMENT	OBSERVACIONES
61.02	ABRIGOS, CHAQUETONES, CAPAS, ANORAKS, CAZADORAS Y ARTICULOS SIMILARES, DE PUNTO, PARA MUJERES O NIÑAS, CON EXCLUSION DE LOS ARTICULOS DE LA PARTIDA 61.04:		
6102.10	- De lana o de pelo fino:		
6102.10.10.0	-- Abrigos, chaquetones, capas y artículos similares:		
6102.10.10.0.10.1	--- Ponchos de pelo fino, hechos a mano (TEXT 83)(152)	UN	LQ-AMF, SU, TW SUB-TR
6102.10.10.0.90.A	--- Los damas (TEXT 83)	UN	LQ-AMF, SU, TW SUB-TR
6102.10.90.0.00.C	-- Anoraks, cazadoras y artículos similares (TEXT 5).	UN	LQ-AMF, SU, CN, YU, TW RSTR-CET, SUB-TR
6102.20	- De algodón		
6102.20.10.0.00.H	-- Abrigos, chaquetones, capas y artículos similares (TEXT 83)	UN	LQ-AMF, CN, YU, SU, TW RSTR-CET
6102.20.90.0.00.A	-- Anoraks, cazadoras y artículos similares (TEXT 5)	UN	LQ-AMF, CN, YU, SU, TW SUB-TR
6102.30	- De fibras sintéticas o artificiales		
6102.30.10	-- Abrigos, chaquetones, capas y artículos similares:		
6102.30.10.1.00.D	--- De fibras sintéticas (TEXT 83)	UN	LQ-AMF, CN, TW SUB-TR
6102.30.10.2.00.B	--- De fibras artificiales (TEXT 83)	UN	LQ-AMF, CN, TW SUB-TR
6102.30.90	-- Anoraks, cazadoras y artículos similares:		
6102.30.90.1.00.G	--- De fibras sintéticas (TEXT 5)	UN	LQ-AMF, CN, YU, SU, TW RSTR-CET, SUB-TR
6102.30.90.2.00.E	--- De fibras artificiales (TEXT 5)	UN	LQ-AMF, CN, YU, SU, TW RSTR-CET, SUB-TR
6102.90	- De las demás materias textiles:		
6102.90.10	-- Abrigos, chaquetones, capas y artículos similares:		
6102.90.10.1.00.A	--- De seda o de borra de seda ("schappe") (TEXT 157)	UN	
6102.90.10.9.00.D	--- De las demás materias textiles (TEXT 157)	UN	
6102.90.90	-- Anoraks, cazadoras y artículos similares:		
6102.90.90.1.00.D	--- De seda o de borra de seda ("schappe") (TEXT 157)	UN	
6102.90.90.9.00.G	--- De las demás materias textiles (TEXT 157)	UN	
61.03	TRAJES O TERNOS, CONJUNTOS, CHAQUETAS, PANTALONES, PANTALONES CON PETO, CALZONES Y PANTALONES CORTOS (EXCEPTO LOS DE BAÑO), DE PUNTO, PARA HOMBRES O NIÑOS: - Trajes o ternos:		

CODIFICACION	DESIGNACION DE LAS MERCANCIAS	UNIDADES SUPLEMENT	OBSERVACIONES
6103.11.00.0.00.J	-- De lana o de pelo fino (TEXT 75)	UN	SUB-TR
6103.12.00.0.00.I	-- De fibras sintéticas (TEXT 75)	UN	SUB-TR
6103.19.00	-- De las demás materias textiles:		
6103.19.00.1.00.J	--- De seda o de borra de seda ("schappe") (TEXT 75)	UN	SUB-TR
6103.19.00.2.00.H	--- De algodón (TEXT 75)	UN	SUB-TR
6103.19.00.3.00.F	--- De fibras artificiales (TEXT 75)	UN	SUB-TR
6103.19.00.9.00.C	--- De las demás materias textiles (TEXT 75)	UN	SUB-TR
	- Conjuntos:		
6103.21.00.0.00.H	-- De lana o de pelo fino (TEXT 75)	UN	SUB-TR
6103.22.00.0.00.G	-- De algodón (TEXT 75)	UN	SUB-TR
6103.23.00.0.00.F	-- De fibras sintéticas (TEXT 75).	UN	SUB-TR
6103.29.00	-- De las demás materias textiles:		
6103.29.00.1.00.H	--- De seda o de borra de seda ("schappe") (TEXT 75)	UN	SUB-TR
6103.29.00.2.00.F	--- De fibras artificiales (TEXT 75)	UN	SUB-TR
6103.29.00.9.00.A	--- De las demás materias textiles (TEXT 75).	UN	SUB-TR
	- Chaquetas:		
6103.31.00.0.00.F	-- De lana o de pelo fino (TEXT 83).	UN	LQ-AMF, SU, TW SUB-TR
6103.32.00.0.00.E	-- De algodón (TEXT 83).	UN	LQ-AMF, SU, TW SUB-TR
6103.33.00.0.00.D	-- De fibras sintéticas (TEXT 83).	UN	LQ-AMF, SU, TW SUB-TR
6103.39.00	-- De las demás materias textiles:		
6103.39.00.1.10.E	--- De fibras artificiales (TEXT 83).	UN	LQ-AMF, SU, TW SUB-TR
6103.39.00.9.90.J	--- De las demás materias textiles (TEXT 157)	UN	
	- Pantalones, pantalones con peto, calzones y pantalones cortos:		
6103.41	-- De lana o de pelo fino:		
6103.41.10.0.00.B	--- Pantalones y calzones (TEXT 28)	UN	LQ-AMF, SU, TW SUB-TR
6103.41.90.0.00.E	--- Los demás (TEXT 28)	UN	LQ-AMF, SU, TW SUB-TR
6103.42	-- De algodón:		
6103.42.10.0.00.A	--- Pantalones y calzones (TEXT 28)	UN	LQ-AMF, TW SUB-TR

CODIFICACION	DESIGNACION DE LAS MERCANCIAS	UNIDADES SUPLEMENT	OBSERVACIONES
6103 42 90 0 00 0	-- -- Los demás (TEXT 28)	UN	LQ-AMF TW SUB-TR
6103 43	-- De fibras sintéticas		
6103 43 10 0 00 J	-- -- Pantalones y calzones (TEXT 28)	UN	LQ-AMF TW SUB-TR
6103 43 90 0 00 C	-- -- Los demás (TEXT 28)	UN	LQ-AMF TW SUB-TR
6103 49	-- De las demás materias textiles		
6103 49 10	-- -- Pantalones y calzones		
6103 49 10 1 00 B	-- -- De seda o de borra de seda ("schappe") (TEXT 28)	UN	LQ-AMF TW SUB-TR
6103 49 10 2 00 J	-- -- De fibras artificiales (TEXT 28)	UN	LQ-AMF TW SUB-TR
6103 49 10 9 00 E	-- -- De las demás materias textiles (TEXT 28)	UN	LQ-AMF TW SUB-TR
	-- -- Los demás		
6103 49 91 0 00 F	-- -- De fibras artificiales (TEXT 28)	UN	LQ-AMF TW SUB-TR
6103 49 99	-- De las demás materias textiles		
6103 49 99 1 00 F	-- -- De seda o de borra de seda ("schappe") (TEXT 157)	UN	
6103 49 99 9 00 I	-- -- De las demás materias textiles (TEXT 157)	UN	
61.04	TRAJES SASTRE, CONJUNTOS, CHAQUETAS, VESTIDOS, FALDAS, FALDAS PANTALON, PANTALONES, PANTALONES CON PETO, CALZONES Y PANTALONES CORTOS (EXCEPTO LOS DE BAÑO), DE PUNTO, PARA MUJERES O NIÑAS:		
	- Trajes saastre:		
6104 11 00 0 00 I	-- De lana o de pelo fino (TEXT 74)	UN	LQ-AMF TW SUB-TR
6104 12 00 0 00 H	-- De algodón (TEXT 74)	UN	LQ-AMF TW SUB-TR
6104 13 00 0 00 G	-- De fibras sintéticas (TEXT 74)	UN	LQ-AMF TW SUB-TR
6104 19 00	-- De las demás materias textiles		
6104 19 00 1 90 J	-- -- De seda o de borra de seda ("schappe") (TEXT 157)	UN	
6104 19 00 2 10 F	-- -- De fibras artificiales (TEXT 74)	UN	LQ-AMF TW SUB-TR
6104 19 00 9 90 C	-- -- De las demás materias textiles (TEXT 157)	UN	
	- Conjuntos		

CODIFICACION	DESIGNACION DE LAS MERCANCIAS	UNIDADES SUPLEMENT	OBSERVACIONES
6104 21 00 0 00 G	-- De lana o de pelo fino (TEXT 74)	UN	LQ-AMF TW SUB-TR
6104 22 00 0 00 F	-- De algodón (TEXT 74)	UN	LQ-AMF TW SUB-TR
6104 23 00 0 00 E	-- De fibras sintéticas (TEXT 74)	UN	LQ-AMF TW SUB-TR
6104 29 00	-- De las demás materias textiles		
6104 29 00 1 90 H	-- -- De seda o de borra de seda ("schappe") (TEXT 157)	UN	
6104 29 00 2 10 D	-- -- De fibras artificiales (TEXT 74)	UN	LQ-AMF TW SUB-TR
6104 29 00 9 90 A	-- -- De las demás materias textiles (TEXT 157)	UN	
	- Chaquetas:		
6104 31 00 0 00 E	-- De lana o de pelo fino (TEXT 83)	UN	LQ-AMF TW SUB-TR
6104 32 00 0 00 D	-- De algodón (TEXT 83)	UN	LQ-AMF TW SUB-TR
6104 33 00 0 00 C	-- De fibras sintéticas (TEXT 83)	UN	LQ-AMF TW SUB-TR
6104 39 00	-- De las demás materias textiles		
6104 39 00 1 10 D	-- -- De fibras artificiales (TEXT 83)	UN	LQ-AMF TW SUB-TR
6104 39 00 9 90 I	-- -- De las demás materias textiles (TEXT 157)	UN	
	- Vestidos:		
6104 41 00 0 00 C	-- De lana o de pelo fino (TEXT 28)	UN	LQ-AMF CN, SU, TW RSTR-CET, SUB-MA, TR
6104 42 00 0 00 B	-- De algodón (TEXT 28)	UN	LQ-AMF SU, CN, TW RSTR-CET, SUB-MA, TR
6104 43 00 0 00 A	-- De fibras sintéticas (TEXT 28)	UN	LQ-AMF CN, SU, TW RSTR-CET, SUB-MA, TR
6104 44 00 0 00 J	-- De fibras artificiales (TEXT 28)	UN	LQ-AMF SU, CN, TW RSTR-CET, SUB-MA, TR
6104 49 00 0 00 E	-- De las demás materias textiles (TEXT 157)	UN	
	- Faldas y faldas pantalón:		
6104 51 00 0 00 J	-- De lana o de pelo fino (TEXT 27)	UN	LQ-AMF SU, TW, RSTR-CET SUB-TR
6104 52 00 0 00 I	-- De algodón (TEXT 27)	UN	LQ-AMF SU, TW, RSTR-CET SUB-TR
6104 53 00 0 00 H	-- De fibras sintéticas (TEXT 27)	UN	LQ-AMF SU, TW, RSTR-CET SUB-TR

CODIFICACION	DESIGNACION DE LAS MERCANCIAS	UNIDADES SUPLEMENT	OBSERVACIONES
6104 59 00	- - De las demás materias textiles		
6104 59 00 1 00 J	- - - De seda o de borra de seda ("schappe") (TEXT 27)	UN	LQ-AMF, SU, TW, RSTR-CET SUB-TR
6104 59 00 2 00 H	- - - De fibras artificiales (TEXT 27)	UN	LQ-AMF, SU, TW, RSTR-CET SUB-TR
6104 59 00 9 00 C	- - - De las demás materias textiles (TEXT 27)	UN	LQ-AMF, SU, TW, RSTR-CET SUB-TR
6104 61	- Pantalones, pantalones con pelo, calzones y pantalones cortos		
	- - De lana o de pelo fino		
6104 61 10 0 00 F	- - - Pantalones y calzones (TEXT 28)	UN	LQ-AMF, SUB-TR
6104 61 90 0 00 I	- - - Los demás (TEXT 28)	UN	LQ-AMF, SUB-TR
6104 62	- De algodón		
6104 62 10 0 00 E	- - Pantalones y calzones (TEXT 28)	UN	LQ-AMF, SUB-TR
6104 62 90 0 00 H	- - Los demás (TEXT 28)	UN	LQ-AMF, SUB-TR
6104 63	- De fibras sintéticas		
6104 63 10 0 00 D	- - Pantalones y calzones (TEXT 28)	UN	LQ-AMF, SUB-TR
6104 63 90 0 00 G	- - Los demás (TEXT 28)	UN	LQ-AMF, SUB-TR
6104 69	- De las demás materias textiles:		
	- - Pantalones y calzones		
6104 69 10 1 00 F	- - - De seda o de borra de seda ("schappe") (TEXT 28)	UN	LQ-AMF, SUB-TR
6104 69 10 2 00 D	- - - De fibras artificiales (TEXT 28)	UN	LQ-AMF, SUB-TR
6104 69 10 9 00 I	- - - De las demás materias textiles (TEXT 28)	UN	LQ-AMF, SUB-TR
	- - - Los demás		
6104 69 91 0 00 J	- - - De fibras artificiales (TEXT 28)	UN	LQ-AMF, SUB-TR
6104 69 99	- De las demás materias textiles:		
6104 69 99 1 00 J	- - - De seda o de borra de seda ("schappe") (TEXT 157)	UN	
6104 69 99 9 00 C	- - - De las demás materias textiles (TEXT 157)	UN	
61 05	CAMISAS DE PUNTO PARA HOMBRES O NIÑOS:		
6105 10 00 0 00 I	- De algodón (TEXT 4)	UN	LQ-AMF, CN, SU, TW, RSTR-CET SUB-EG, MT, TR
6105 20	- De fibras sintéticas o artificiales:		
6105 20 10 0 00 E	- - De fibras sintéticas (TEXT 4)	UN	LQ-AMF, CN, SU, TW, RSTR-CET SUB-EG, MT, TR
6105 20 90	- - De fibras artificiales:		

CODIFICACION	DESIGNACION DE LAS MERCANCIAS	UNIDADES SUPLEMENT	OBSERVACIONES
6105 20 90 1 00 F	- - - De viscosa o de cuproamniacal (cupra) (TEXT 4)	UN	LQ-AMF, CN, SU, TW, RSTR-CET SUB-EG, MT, TR
6105 20 90 9 00 I	- - - De las demás fibras artificiales (TEXT 4)	UN	LQ-AMF, CN, SU, TW, RSTR-CET SUB-EG, MT, TR
6105 90	- De las demás materias textiles:		
6105 90 10 0 00 J	- - De lana o de pelo fino (TEXT 4)	UN	LQ-AMF, CN, SU, TW, RSTR-CET SUB-EG, MT, TR
6105 90 90 0 00 C	- - Las demás (TEXT 157)	UN	
61 06	CAMISAS, BLUSAS, BLUSAS CAMISERAS Y POLOS, DE PUNTO, PARA MUJERES O NIÑAS:		
6106 10 00 0 00 H	- De algodón (TEXT 7)	UN	LQ-AMF, CN, SU, TW, YU, SUB-MA, MT, TR, RSTR-CET
6106 20 00	- De fibras sintéticas o artificiales:		
6106 20 00 1 00 D	- - De fibras sintéticas (TEXT 7)	UN	LQ-AMF, CN, SU, TW, YU, SUB-MA, MT, TR, RSTR-CET
6106 20 00 2 00 B	- - De fibras artificiales (TEXT 7)	UN	LQ-AMF, CN, SU, TW, YU, SUB-MA, MT, TR, RSTR-CET
6106 90	- De las demás materias textiles:		
6106 90 10 0 00 I	- - De lana o de pelo fino (TEXT 7)	UN	LQ-AMF, CN, SU, TW, YU, SUB-MA, MT, TR, RSTR-CET
6106 90 30 0 00 E	- - De seda o de desperdicios de seda (TEXT 158)	UN	
6106 90 50 0 00 J	- - De lino o de ramio (TEXT 157)	UN	
6106 90 90 0 00 B	- - De las demás materias textiles (TEXT 157)	UN	
61 07	CALZONCILLOS, CAMISONES, PIJAMAS, ALBORNOCES, BATAS Y ARTICULOS SIMILARES, DE PUNTO, PARA HOMBRES O NIÑOS:		
	- Calzoncillos:		
6107 11 00 0 00 F	- - De algodón (TEXT 13)	UN	LQ-AMF, SU, TW, SUB-TR
6107 12 00	- De fibras sintéticas o artificiales:		
6107 12 00 1 00 C	- - De fibras sintéticas (TEXT 13)	UN	LQ-AMF, SU, TW, SUB-TR
	- - De fibras artificiales		
6107 12 00 2 00 A	- - - De viscosa o de cuproamniacal (cupra) (TEXT 13)	UN	LQ-AMF, SU, TW, SUB-TR
6107 12 00 9 00 F	- - - De las demás fibras artificiales (TEXT 13)	UN	LQ-AMF, SU, TW, SUB-TR
6107 19 00 0 00 H	- - De las demás materias textiles (TEXT 13)	UN	LQ-AMF, SU, TW, SUB-TR

CODIFICACION	DESIGNACION DE LAS MERCANCIAS	UNIDADES SUPLEMENT	OBSERVACIONES
6107 21 00 0 00 D	- Camisones y pijamas: - - De algodón (TEXT 24).	UN	LQ-AMF, SU, TW; SUB-TR
6107 22 00	- - De fibras sintéticas o artificiales		
6107 22 00 1 00 A	- - - De fibras sintéticas (TEXT 24)	UN	LQ-AMF, SU, TW; SUB-TR
	- - - De fibras artificiales:		
6107 22 00 2 00 I	- - - - De viscosa o de cuproamoniaca (cupra) (TEXT 24)	UN	LQ-AMF, SU, TW; SUB-TR
6107 22 00 9 00 B	- - - - De las demás fibras artificiales (TEXT 24)	UN	LQ-AMF, SU, TW; SUB-TR
6107 29 00 0 00 F	- - De las demás materias textiles (TEXT 24)	UN	LQ-AMF, SU, TW; SUB-TR
	- Los demás:		
6107 91 00 0 00 I	- - De algodón (TEXT 24)	UN	LQ-AMF, SU, TW; SUB-TR
6107 92 00	- - De fibras sintéticas o artificiales:		
6107 92 00 1 00 F	- - - De fibras sintéticas (TEXT 24)	UN	LQ-AMF, SU, TW; SUB-TR
6107 92 00 2 00 D	- - - De fibras artificiales (TEXT 24)	UN	LQ-AMF, SU, TW; SUB-TR
6107 99 00	- - De las demás materias textiles:		
6107 99 00 1 90 J	- - - De seda o de borra de seda ("schappe") (TEXT 157).	UN	
	- - - Los demás:		
6107 99 00 9 10 A	- - - - De lana o de pelo fino (TEXT 24)	UN	LQ-AMF, SU, TW; SUB-TR
6107 99 00 9 90 C	- - - - Los demás (TEXT 157)	UN	
61.08	COMBINACIONES, ENAGUAS, BRAGAS, CAMISIONES, PIJAMAS, SALTOS DE CAMA, ALBORNOCES, BAYAS Y ARTICULOS SIMILARES, DE PUNTO, PARA MUJERES O NIÑAS: - Combinaciones y enaguas.		
6108 11	- - De fibras sintéticas o artificiales:		
6108 11 10 0 00 C	- - - De fibras sintéticas (TEXT 69)	UN	LQ-AMF
6108 11 90	- - - De fibras artificiales		
6108 11 90 1 00 D	- - - - De viscosa o de cuproamoniaca (cupra) (TEXT 69)	UN	LQ-AMF
6108 11 90 9 00 G	- - - - De las demás fibras artificiales (TEXT 69).	UN	LQ-AMF
6108 19	- - De las demás materias textiles:		

CODIFICACION	DESIGNACION DE LAS MERCANCIAS	UNIDADES SUPLEMENT	OBSERVACIONES
6108 19 10 0 00 E	- - - De algodón (TEXT 69).	UN	LQ-AMF
6108 19 90 0 00 H	- - - De las demás materias textiles (TEXT 69).	UN	LQ-AMF
	- Bragas:		
6108 21 00 0 00 C	- - De algodón (TEXT 13)	UN	LQ-AMF, SU, TW; SUB-TR
6108 22 00	- - De fibras sintéticas o artificiales		
6108 22 00 1 00 J	- - - De fibras sintéticas (TEXT 13).	UN	LQ-AMF, SU, TW; SUB-TR
	- - - De fibras artificiales:		
6108 22 00 2 00 H	- - - - De viscosa o de cuproamoniaca (cupra) (TEXT 13)	UN	LQ-AMF, SU, TW; SUB-TR
6108 22 00 9 00 C	- - - - De las demás fibras artificiales (TEXT 13).	UN	LQ-AMF, SU, TW; SUB-TR
6108 29 00 0 00 E	- - De las demás materias textiles (TEXT 13)	UN	LQ-AMF, SU, TW; SUB-TR
	- Camisones y pijamas		
6108 31	- - De algodón:		
6108 31 10 0 00 I	- - - Camisones (TEXT 24)	UN	LQ-AMF, SU, TW; SUB-TR
6108 31 90 0 00 B	- - - Pijamas (TEXT 24).	UN	LQ-AMF, SU, TW; SUB-TR
6108 32	- - De fibras sintéticas o artificiales:		
	- - - De fibras sintéticas:		
6108 32 11 0 00 G	- - - - Camisones (TEXT 24).	UN	LQ-AMF, SU, TW; SUB-TR
6108 32 19 0 00 I	- - - - Pijamas (TEXT 24)	UN	LQ-AMF, SU, TW; SUB-TR
6108 32 90	- - - De fibras artificiales:		
6108 32 90 1 00 I	- - - - De viscosa o de cuproamoniaca (cupra) (TEXT 24)	UN	LQ-AMF, SU, TW; SUB-TR
6108 32 90 9 00 B	- - - - De las demás fibras artificiales (TEXT 24)	UN	LQ-AMF, SU, TW; SUB-TR
6108 39 00 0 00 C	- - De las demás materias textiles (TEXT 24)	UN	LQ-AMF, SU, TW; SUB-TR
	- Los demás:		
6108 91 00 0 00 H	- - De algodón (TEXT 24).	UN	LQ-AMF, SU, TW; SUB-TR
6108 92 00	- - De fibras sintéticas o artificiales:		

CODIFICACION	DESIGNACION DE LAS MERCANCIAS	UNIDADES SUPLEMENT	OBSERVACIONES
6108 92 00 1 00 E	- - - De fibras sintéticas (TEXT 24).	UN	LQ-AMF, SU, TW, SUB-TR
6108 92 00 2 00 C	- - - De fibras artificiales (TEXT 24).	UN	LQ-AMF, SU, TW, SUB-TR
6108 99	- - De las demás materias textiles.		
6108 99 10 0 00 H	- - - De lana o de pelo fino (TEXT 24)	UN	LQ-AMF, SU, TW, SUB-TR
6108 99 90	- - - Las demás:		
6108 99 90 1 00 I	- - - - De seda o de borra de seda ("schappe") (TEXT 157).	UN	
6108 99 90 9 00 B	- - - - De las demás materias textiles (TEXT 157)	UN	
61.09	"T-SHIRTS" Y CAMISETAS, DE PUNTO:		
6109 10 00 0 00 E	- De algodón (TEXT 4)	UN	LQ-AMF, CN, SU, TW, SUB-EG, MT, TR, RSTR-CET
6109 90	- De las demás materias textiles.		
6109 90 10 0 00 F	- - De lana o de pelo fino (TEXT 4)	UN	LQ-AMF, CN, SU, TW, SUB-EG, MT, TR, RSTR-CET
6109 90 30	- - De fibras sintéticas o artificiales.		
6109 90 30 1 00 J	- - - De fibras sintéticas (TEXT 4).	UN	LQ-AMF, CN, SU, TW, SUB-EG, MT, TR, RSTR-CET
	- - - De fibras artificiales		
6109 90 30 2 00 H	- - - - De viscosa o de cuproamoniaca (cupra) (TEXT 4)	UN	LQ-AMF, CN, SU, TW, SUB-EG, MT, TR, RSTR-CET
6109 90 30 9 00 C	- - - - De las demás fibras artificiales (TEXT 4).	UN	LQ-AMF, CN, SU, TW, SUB-EG, MT, TR, RSTR-CET
6109 90 90 0 00 I	- - De las demás materias textiles (TEXT 157)	UN	
61.10	SUETERES, JERSEIS, "PULLOVERS", "CARDIGANS", CHALECOS Y ARTICULOS SIMILARES, INCLUIDO CON CUELLO DE CISNE, DE PUNTO:		
6110 10	- De lana o de pelo fino		
6110 10 10 0 00 J	- - Suéteres y "pullovers" que tengan por lo menos el 50% de lana y pesen 600 g o más por unidad (TEXT 5)	UN	LQ-AMF, CN, SU, TW, YU, RSTR-CET, SUB-TR
	- - Los demás		
	- - - Para hombres o niños:		
6110 10 31 0 00 E	- - - - De lana (TEXT 5)	UN	LQ-AMF, CN, SU, TW, YU, RSTR-CET, SUB-TR
6110 10 39 0	- - - - De pelo fino		
6110 10 39 0 10 F	- - - - Chandals y jerseys (con o sin mangas), hechos a mano	UN	LQ-AMF, CN, SU, TW, YU

CODIFICACION	DESIGNACION DE LAS MERCANCIAS	UNIDADES SUPLEMENT	OBSERVACIONES
	(TEXT 5) (152)		RSTR-CET, SUB-TR
6110 10 39 0 90 H	- - - - Los demás (TEXT 5).	UN	LQ-AMF, CN, SU, TW, YU, RSTR-CET, SUB-TR
	- - - Para mujeres o niñas:		
6110 10 91 0 00 B	- - - - De lana (TEXT 5).	UN	LQ-AMF, CN, SU, TW, YU, RSTR-CET, SUB-TR
6110 10 99 0	- - - - De pelo fino		
6110 10 99 0 10 C	- - - - Chandals y jerseys (con o sin mangas), hechos a mano (TEXT 5) (152)	UN	LQ-AMF, CN, SU, TW, YU, RSTR-CET, SUB-TR
6110 10 99 0 90 E	- - - - Los demás (TEXT 5)	UN	LQ-AMF, SU, TW, RSTR-CET, SUB-TR
6110 20	- De algodón		
6110 20 10 0 00 H	- - Prendas de cuello de cisne (TEXT 4).	UN	LQ-AMF, CN, SU, TW, SUB-EG, MT, TR, RSTR-CET
	- - Las demás:		
6110 20 91 0 00 J	- - - Para hombres o niños (TEXT 5).	UN	LQ-AMF, CN, SU, TW, YU, SUB-TR, RSTR-CET
6110 20 99 0 00 B	- - - Para mujeres o niñas (TEXT 5).	UN	LQ-AMF, CN, SU, TW, YU, SUB-TR, RSTR-CET
6110 30	- De fibras sintéticas o artificiales:		
6110 30 10	- - Prendas de cuello de cisne		
6110 30 10 1 00 D	- - - De fibras sintéticas (TEXT 4).	UN	LQ-AMF, CN, SU, TW, SUB-EG, MT, TR, RSTR-CET
	- - - De fibras artificiales		
6110 30 10 2 00 B	- - - - De viscosa o de cuproamoniaca (cupra) (TEXT 4).	UN	LQ-AMF, CN, SU, TW, SUB-EG, MT, TR, RSTR-CET
6110 30 10 9 00 G	- - - - De las demás fibras artificiales (TEXT 4).	UN	LQ-AMF, CN, SU, TW, SUB-EG, MT, TR, RSTR-CET
	- - Los demás		
6110 30 91	- - - Para hombres o niños:		
6110 30 91 1 00 F	- - - - De fibras sintéticas (TEXT 5)	UN	LQ-AMF, CN, SU, TW, SUB-TR, RSTR-CET
6110 30 91 2 00 D	- - - - De fibras artificiales (TEXT 5).	UN	LQ-AMF, CN, SU, TW, SUB-TR, RSTR-CET
6110 30 99	- - - Para mujeres o niñas:		
6110 30 99 1 00 H	- - - - De fibras sintéticas (TEXT 5).	UN	LQ-AMF, CN, SU, TW, YU, SUB-TR, RSTR-CET
6110 30 99 2 00 F	- - - - De fibras artificiales (TEXT 5)	UN	LQ-AMF, CN, SU, TW, YU, SUB-TR, RSTR-CET

CODIFICACION	DESIGNACION DE LAS MERCANCIAS	UNIDADES SUPLEMENT	OBSERVACIONES
6110.90	- De las demás materias textiles.		
6110.90.10.0.00.C	- - De lino o de ramio (TEXT 157)	UN	
6110.90.90	- - Los demás:		
6110.90.90.1.90.E	- - - Prendas de cuello de cisne (TEXT 157)	UN	
	- - - Los demás:		
6110.90.90.2	- - - - De seda o de borra de seda		
6110.90.90.2.30.I	- - - - - Pullovers de seda para mujeres o niñas (TEXT 158)	UN	
6110.90.90.2.90.C	- - - - - Los demás (TEXT 157)	UN	
6110.90.90.9.90.H	- - - - De las demás materias textiles (TEXT 157)	UN	
61.11	PRENDAS Y COMPLEMENTOS DE VESTIR, DE PUNTO, PARA BEBES:		
6111.10	- De lana o de pelo fino.		
6111.10.10.0.00.I	- - Guantes (TEXT 10)	PA	LQ-AMF, CN, TW
6111.10.90.0.00.B	- - Los demás (TEXT 88)	-	LQ-AMF, TW; RSTR-CET
6111.20	- De algodón:		
6111.20.10.0.00.G	- - Guantes (TEXT 10)	PA	LQ-AMF, CN, TW
6111.20.90.0.00.J	- - Los demás (TEXT 88)	-	LQ-AMF, TW; RSTR-CET
6111.30	- De fibras sintéticas		
6111.30.10.0.00.E	- - Guantes (TEXT 10)	PA	LQ-AMF, CN, TW
6111.30.90.0.00.H	- - Los demás (TEXT 88)	-	LQ-AMF, TW; RSTR-CET
6111.90.00	- De las demás materias textiles:		
	- - De fibras artificiales:		
6111.90.00.1.11.J	- - - Guantes (TEXT 10)	-	LQ-AMF, CN, TW
6111.90.00.9.19.E	- - - Los demás (TEXT 88)	-	LQ-AMF, TW; RSTR-CET
	- - Los demás:		
6111.90.00.1.90.C	- - - Guantes (TEXT 157)	-	
6111.90.00.9.90.F	- - - Los demás (TEXT 157)	-	
61.12	PRENDAS DE DEPORTE (DE ENTRENAMIENTO), MONOS Y CONJUNTOS DE ESQUI, Y TRAJES Y PANTALONES DE BAÑO, DE PUNTO:		
	- Prendas de deporte (de entrenamiento):		
6112.11.00.0.00.I	- - De algodón (TEXT 73)	UN	LQ-AMF, CN, SU, TW
6112.12.00.0.00.H	- - De fibras sintéticas (TEXT 73)	UN	LQ-AMF, CN, SU, TW

CODIFICACION	DESIGNACION DE LAS MERCANCIAS	UNIDADES SUPLEMENT	OBSERVACIONES
6112.19.00	- - De las demás materias textiles:		
6112.19.00.1.00.I	- - - De seda o de borra de seda ("schappe") (TEXT 73)	UN	LQ-AMF, CN, SU, TW
6112.19.00.2.00.G	- - - De fibras artificiales (TEXT 73)	UN	LQ-AMF, CN, SU, TW
6112.19.00.9.00.B	- - - De las demás materias textiles (TEXT 73)	UN	LQ-AMF, CN, SU, TW
6112.20.00	- Monos y conjuntos de esquí:		
	- - De lana o de pelo fino, de algodón o de fibras sintéticas o artificiales:		
6112.20.00.1.10.E	- - - De algodón (TEXT 83)	-	LQ-AMF, SU, TW SUB-TR
6112.20.00.2.10.C	- - - De fibras sintéticas (TEXT 83)	-	LQ-AMF, SU, TW SUB-TR
6112.20.00.3.10.A	- - - De fibras artificiales (TEXT 83)	-	LQ-AMF, SU, TW SUB-TR
6112.20.00.9.10.H	- - - De lana o pelo fino (TEXT 83)	-	LQ-AMF, SU, TW SUB-TR
6112.20.00.9.90.J	- - De las demás materias textiles (TEXT 157)		
	- Trajes y pantalones de baño para hombres o niños:		
6112.31	- De fibras sintéticas		
6112.31.10.0.00.C	- - Con un contenido de hilos de caucho igual o superior al 5%, en peso (TEXT 72)	UN	LQ-AMF
6112.31.90.0.00.F	- - Los demás (TEXT 72)	UN	LQ-AMF
6112.39	- De las demás materias textiles:		
6112.39.10.0.00.E	- - Con un contenido de hilos de caucho igual o superior al 5%, en peso (TEXT 72)	UN	LQ-AMF
6112.39.90	- - Los demás:		
6112.39.90.1.00.F	- - - De seda o de borra de seda ("schappe") (TEXT 72)	UN	LQ-AMF
6112.39.90.2.00.D	- - - De algodón (TEXT 72)	UN	LQ-AMF
6112.39.90.3.00.B	- - - De fibras artificiales (TEXT 72)	UN	LQ-AMF
6112.39.90.9.00.I	- - - De las demás materias textiles (TEXT 72)	UN	LQ-AMF
	- Trajes de baño (de una o dos piezas) para mujeres o niñas:		
6112.41	- De fibras sintéticas		
6112.41.10.0.00.A	- - Con un contenido de hilos de caucho igual o superior al 5%, en peso (TEXT 72)	UN	LQ-AMF
6112.41.90.0.00.D	- - Los demás (TEXT 72)	UN	LQ-AMF
6112.49	- De las demás materias textiles:		
6112.49.10.0.00.C	- - Con un contenido de hilos de caucho igual o superior al 5%, en peso	UN	LQ-AMF

CODIFICACION	DESIGNACION DE LAS MERCANCIAS	UNIDADES SUPLEMENT	OBSERVACIONES
	(TEXT 72)		
6112 49 90	- - - Los demás		
6112 49 90 1 00 D	- - - - De seda o de borra de seda ("schappe") (TEXT 72)	UN	LQ-AMF
6112 49 90 2 00 B	- - - - De algodón (TEXT 72)	UN	LQ-AMF
6112 49 90 3 00 J	- - - - De fibras artificiales (TEXT 72)	UN	LQ-AMF
6112 49 90 9 00 G	- - - - De las demás materias textiles (TEXT 72)	UN	LQ-AMF
61.13	PRENDAS CONFECCIONADAS CON TEJIDOS DE PUNTO DE LAS PARTIDAS 59.03, 59.06 o 59.07:		
6113 00 10 0 00 I	- Con tejidos de punto de la partida 59 06 (TEXT 67)	-	LQ-AMF, SU, TW, YU
6113 00 90	- Los demás:		
6113 00 90 1 00 J	- - Con tejidos de punto de la partida 59 03 (TEXT 83)	-	LQ-AMF, SU, TW, SUB-TR
	- - Con tejidos de punto de la partida 59 07		
6113 00 90 2 00 H	- - Pantalones, pantalones con peto y pantalones cortos de algodón (TEXT 83)	-	LQ-AMF, SU, TW, SUB-TR
	- - - Las demás prendas		
6113 00 90 3 00 F	- - - De algodón (TEXT 83)	-	LQ-AMF, SU, TW, SUB-TR
6113 00 90 4 00 D	- - - - De fibras sintéticas (TEXT 83)	-	LQ-AMF, SU, TW, SUB-TR
6113 00 90 5 00 A	- - - - De fibras artificiales (TEXT 83)	-	LQ-AMF, SU, TW, SUB-TR
6113 00 90 9 00 C	- - - - De las demás materias textiles (TEXT 83)	-	LQ-AMF, SU, TW, SUB-TR
61.14	LAS DEMÁS PRENDAS DE VESTIR, DE PUNTO:		
6114 10 00 0 00 H	- De lana o de pelo fino (TEXT 83)	-	LQ-AMF, SU, TW, SUB-TR
6114 20 00	- De algodón:		
6114 20 00 1 00 D	- Prendas de tallas inferiores a 158 cm de altura, para disfraz o diversión (TEXT 83)	-	LQ-AMF, SU, TW, SUB-TR
6114 20 00 9 00 G	- Las demás (TEXT 83)	-	LQ-AMF, SU, TW, SUB-TR
6114 30 00	- De fibras sintéticas o artificiales:		
6114 30 00 1 00 B	- Prendas de tallas inferiores a 158 cm de altura, para disfraz o diversión (TEXT 83)	-	LQ-AMF, SU, TW, SUB-TR
	- Las demás:		

CODIFICACION	DESIGNACION DE LAS MERCANCIAS	UNIDADES SUPLEMENT	OBSERVACIONES
6114 30 00 2 00 J	- - - De fibras sintéticas (TEXT 83)	-	LQ-AMF, SU, TW, SUB-TR
6114 30 00 3 00 H	- - - De fibras artificiales (TEXT 83)	-	LQ-AMF, SU, TW, SUB-TR
6114 90 00	- De las demás materias textiles:		
6114 90 00 1 00 I	- - De seda o de borra de seda ("schappe") (TEXT 157)	-	
6114 90 00 9 00 B	- - De las demás materias textiles (TEXT 157)	-	
61.15	CALZAS, MEDIAS, CALCETINES Y ARTICULOS SIMILARES, INCLUIDO PARA VARICES, DE PUNTO:		
	- Calzas:		
6115 11 00 0 00 F	- - De fibras sintéticas con título inferior a 67 dtex por hilo sencillo (TEXT 70)	UN	LQ-AMF, SUB-TR
6115 12 00 0 00 E	- - De fibras sintéticas con título de hilado de un cabo superior o igual a 67 dtex (TEXT 12)	UN	LQ-AMF, CN, SU, TW, RSTR-CET, SUB-TR
6115 19	- De las demás materias textiles:		
6115 19 10 0 00 F	- - De lana o de pelo fino (TEXT 12)	UN	LQ-AMF, CN, SU, TW, RSTR-CET, SUB-TR
6115 19 90 0 00 I	- - De las demás materias textiles (TEXT 12)	UN	LQ-AMF, CN, SU, TW, RSTR-CET, SUB-TR
6115 20	- Medias de mujer con título inferior a 67 dtex por hilo sencillo:		
	- De fibras sintéticas:		
6115 20 11 0 00 B	- - - Calcetines (TEXT 12)	PA	LQ-AMF, CN, SU, TW, RSTR-CET, SUB-TR
6115 20 19 0 00 D	- - - Medias (TEXT 70)	PA	LQ-AMF, SUB-TR
6115 20 90	- De las demás materias textiles:		
6115 20 90 1 00 D	- - - De seda o de borra de seda ("schappe") (TEXT 12)	PA	LQ-AMF, CN, SU, TW, RSTR-CET, SUB-TR
6115 20 90 9 00 G	- - - De las demás materias textiles (TEXT 12)	PA	LQ-AMF, CN, SU, TW, RSTR-CET, SUB-TR
	- Los demás:		
6115 91 00	- De lana o de pelo fino:		
6115 91 00 1 00 G	- - - Medias, medias cortas (hasta la rodilla) o salvamedias (TEXT 12)	PA	LQ-AMF, CN, SU, TW, SUB-TR
6115 91 00 9 00 J	- - - Los demás (TEXT 12)	PA	LQ-AMF, CN, SU, TW, SUB-TR
6115 92 00	- De algodón:		
6115 92 00 1 00 F	- - - Medias, medias cortas (hasta la rodilla) o salvamedias (TEXT 12)	PA	LQ-AMF, CN, SU, TW, RSTR-CET, SUB-TR

CODIFICACION	DESIGNACION DE LAS MERCANCIAS	UNIDADES SUPLEMENT	OBSERVACIONES
6115 92 00 9 00 I	- - - Los demás (TEXT 12)	PA	LQ-AMF, CN, SU, TW, RSTR-CÉT, SUB-TR
6115 93	- - De fibras sintéticas:		
6115 93 10	- - - Medias para varices:		
6115 93 10 1 00 C	- - - - De punto cauchutado o con un contenido de hilos de caucho igual o superior al 5% en peso (TEXT 12)	PA	LQ-AMF, CN, SU, TW, RSTR-CÉT, SUB-TR
6115 93 10 9 00 F	- - - - Las demás (TEXT 12)	PA	LQ-AMF, CN, SU, TW, RSTR-CÉT, SUB-TR
6115 93 30 0 00 A	- - - Calcetines (excepto para varices) (TEXT 12)	PA	LQ-AMF, CN, SU, TW, RSTR-CÉT, SUB-TR
	- - - Los demás		
6115 93 91 0 00 G	- - - - Medias para mujeres (TEXT 70)	PA	LQ-AMF, SUB-TR
6115 93 99 0 00 I	- - - - Los demás (TEXT 12)	PA	LQ-AMF, CN, SU, TW, RSTR-CÉT, SUB-TR
6115 99 00	- - De las demás materias textiles:		
6115 99 00 1 00 I	- - - De seda o de borra de seda ("schappe") (TEXT 12)	PA	LQ-AMF, CN, SU, TW, RSTR-CÉT, SUB-TR
	- - - De las demás materias textiles		
6115 99 00 2 00 G	- - - - Medias, medias cortas (hasta la rodilla) o salvamedias (TEXT 12)	PA	LQ-AMF, CN, SU, TW, RSTR-CÉT, SUB-TR
6115 99 00 9 00 B	- - - - Los demás (TEXT 12)	PA	LQ-AMF, CN, SU, TW, RSTR-CÉT, SUB-TR
61 16	GUANTES Y SIMILARES, DE PUNTO:		
6116 10	- Guantes impregnados, recubiertos o revestidos con plástico o caucho		
6116 10 10 0 00 D	- - De plástico (TEXT 10)	PA	LQ-AMF, CN, TW
6116 10 90 0 00 G	- - De caucho (TEXT 10)	PA	LQ-AMF, CN, TW
	- Los demás		
6116 91 00 0 00 H	- - De lana o de pelo fino (TEXT 10)	PA	LQ-AMF, CN, TW
6116 92 00 0 00 G	- - De algodón (TEXT 10)	PA	LQ-AMF, CN, TW
6116 93 00 0 00 F	- - De fibras sintéticas (TEXT 10)	PA	LQ-AMF, CN, TW
6116 99 00 0 00 J	- - De las demás materias textiles (TEXT 10)	PA	LQ-AMF, CN, TW
61 17	LOS DEMÁS COMPLEMENTOS DE VESTIR CONFECCIONADOS, DE PUNTO; PARTES DE PRENDAS O DE COMPLEMENTOS DE VESTIR, DE PUNTO:		
6117 10 00	- Chales, pañuelos para el cuello, pasamontañas, bufandas, mantillas, velos y artículos similares		

CODIFICACION	DESIGNACION DE LAS MERCANCIAS	UNIDADES SUPLEMENT	OBSERVACIONES
6117 10 00 1 00 C	- - De seda o de borra de seda ("schappe") (TEXT 87)	-	LQ-AMF, SU, TW, YU
6117 10 00 2 00 A	- - De algodón (TEXT 87)	-	LQ-AMF, SU, TW, YU
6117 10 00 3 00 I	- - De fibras sintéticas (TEXT 87)	-	LQ-AMF, SU, TW, YU
6117 10 00 4 00 G	- - De fibras artificiales (TEXT 87)	-	LQ-AMF, SU, TW, YU
6117 10 00 9 00 F	- - De las demás materias textiles (TEXT 87)	-	LQ-AMF, SU, TW, YU
6117 20 00	- Corbates y lazos similares:		
6117 20 00 1 00 A	- - De seda o de borra de seda ("schappe") (TEXT 87)	-	LQ-AMF, SU, TW, YU
6117 20 00 2 00 I	- - De fibras sintéticas (TEXT 87)	-	LQ-AMF, SU, TW, YU
6117 20 00 9 00 D	- - De las demás materias textiles (TEXT 87)	-	LQ-AMF, SU, TW, YU
6117 80	- Los demás complementos de vestir:		
6117 80 10 0 00 H	- - De punto elástico o cauchutado (TEXT 87)	-	LQ-AMF, SU, TW, YU
6117 80 90	- - Los demás:		
6117 80 90 1 00 I	- - - De seda o de borra de seda ("schappe") (TEXT 87)	-	LQ-AMF, SU, TW, YU
6117 80 90 2 00 G	- - - De fibras sintéticas (TEXT 87)	-	LQ-AMF, SU, TW, YU
6117 80 90 9 00 B	- - - De las demás materias textiles (TEXT 87)	-	LQ-AMF, SU, TW, YU
6117 90 00	- Partes:		
6117 90 00 1 00 F	- - De punto cauchutado o con un contenido de hilos de caucho igual o superior al 5% en peso (TEXT 87)	-	LQ-AMF, SU, TW, YU
	- - Las demás:		
6117 90 00 2 00 D	- - - De guantes (TEXT 87)	-	LQ-AMF, SU, TW, YU
6117 90 00 3 00 B	- - - De prendas con talla comercial inferior a 158 cm para disfraz o diversión (TEXT 87)	-	LQ-AMF, SU, TW, YU
	- - - Las demás:		
6117 90 00 4 00 J	- - - - De seda o de borra de seda ("schappe") (TEXT 87)	-	LQ-AMF, SU, TW, YU
6117 90 00 5 00 G	- - - - De algodón (TEXT 87)	-	LQ-AMF, SU, TW, YU
6117 90 00 6 00 E	- - - - De fibras sintéticas (TEXT 87)	-	LQ-AMF, SU, TW, YU
6117 90 00 7 00 C	- - - - De fibras artificiales (TEXT 87)	-	LQ-AMF, SU, TW, YU
6117 90 00 9 00 I	- - - - De las demás materias textiles (TEXT 87)	-	LQ-AMF, SU, TW, YU

N.º	REMISIONES
(152)	La admisión en esta subpartida está reservada a los productos considerados como hechos a mano por las autoridades comunitarias competentes.
(153)	El beneficio de este contingente arancelario comunitario está reservado a los productos acompañados de un certificado de autenticidad emitido por las autoridades comunitarias competentes, en el que se certifique que las mercancías enumeradas son hechas a mano.
(188)	Este límite está fijado para algunos productos que hayan sido sometidos a una operación de perfeccionamiento pasivo, de conformidad con la normativa comunitaria relativa al perfeccionamiento pasivo económico.
(192)	Límite máximo prorrogado.

CODIFICACION	DESIGNACION DE LAS MERCANCIAS	UNIDADES SUPLEMENT.	OBSERVACIONES
	CAPITULO 62		
	PRENDAS Y COMPLEMENTOS DE VESTIR, EXCEPTO LOS DE PUNTO.		
62.01	ABRIGOS, CHAQUETONES, CAPAS, ANORAKS, CAZADORAS Y ARTICULOS SIMILARES, PARA HOMBRES O NIÑOS, CON EXCLUSION DE LOS ARTICULOS DE LA PARTIDA 62.03:		
	- Abrigos, impermeables, chaquetones, capas y artículos similares		
6201.11.00.0	- - De lana o de pelo fino		
6201.11.00.0.10.J	- - - Ponchos, hechos a mano (TEXT 14) (152)	UN	LQ-AMF, TW:
6201.11.00.0.90.B	- - - Los demás (TEXT 14).	UN	LQ-AMF, TW; RSTR-CET.
6201.12	- - De algodón:		
6201.12.10	- - - De peso por unidad, no superior a 1 kg		
6201.12.10.0.10.G	- - - - Parkas (TEXT 21)	UN	LQ-AMF, CN, SU, TW, SUB-TR.
6201.12.10.0.90.I	- - - - Los demás (TEXT 14)	UN	LQ-AMF, TW, RSTR-CET.
6201.12.90.0	- - - De peso por unidad, superior a 1 kg		
6201.12.90.0.10.J	- - - - Parkas (TEXT 21).	UN	LQ-AMF, CN, SU, TW; SUB-TR.
6201.12.90.0.90.B	- - - - Los demás (TEXT 14)	UN	LQ-AMF, TW, RSTR-CET.
6201.13	- - De fibras sintéticas o artificiales:		
6201.13.10	- - - De peso por unidad, no superior a 1 kg		
6201.13.10.1	- - - - De fibras sintéticas		
6201.13.10.1.10.D	- - - - - Parkas (TEXT 21).	UN	LQ-AMF, CN, SU, TW; SUB-TR.
6201.13.10.1.90.F	- - - - - Los demás (TEXT 14).	UN	LQ-AMF, TW, RSTR-CET.
6201.13.10.2	- - - - De fibras artificiales:		
6201.13.10.2.10.B	- - - - - Parkas (TEXT 21)	UN	LQ-AMF, CN, SU, TW; SUB-TR.
6201.13.10.2.90.O	- - - - - Los demás (TEXT 14).	UN	LQ-AMF, TW, SUB-TR.
6201.13.90	- - - De peso por unidad, superior a 1 kg.		
6201.13.90.1	- - - - De fibras sintéticas		
6201.13.90.1.10.G	- - - - - Parkas (TEXT 21)	UN	LQ-AMF, CN, SU, TW; SUB-TR.
6201.13.90.1.90.I	- - - - - Los demás (TEXT 14)	UN	LQ-AMF, TW, SUB-TR.
6201.13.90.2	- - - - De fibras artificiales.		

CODIFICACION	DESIGNACION DE LAS MERCANCIAS	UNIDADES SUPLEMENT	OBSERVACIONES
6201.13.90.2.10.E	- - - - - Parkas (TEXT 21)	UN	LQ-AMF, CN, SU, TW, SUB-TR
6201.13.90.2.90.G	- - - - - Los demás (TEXT 14)	UN	LQ-AMF, TW, SUB-TR
6201.19.00.0.00.C	- - De las demás materias textiles (TEXT 161) - Los demás:	UN	RSTR-CET
6201.91.00.0.00.D	- - De lana o de pelo fino (TEXT 21)	UN	LQ-AMF, CN, SU, TW, SUB-TR
6201.92.00.0	- - De algodón:		
6201.92.00.0.10.B	- - - Estampados a mano, según el procedimiento "batik" (TEXT 21) (152)	UN	LQ-AMF, CN, SU, TW, SUB-TR
6201.92.00.0.90.D	- - - Los demás (TEXT 21)	UN	LQ-AMF, CN, SU, TW, SUB-TR
6201.93.00	- - De fibras sintéticas o artificiales:		
6201.93.00.1.00.J	- - - De fibras sintéticas (TEXT 21)	UN	LQ-AMF, CN, SU, TW, SUB-TR
6201.93.00.2.00.H	- - - De fibras artificiales (TEXT 21)	UN	LQ-AMF, CN, SU, TW, SUB-TR
6201.99.00.0	- - De las demás materias textiles		
6201.99.00.0.10.E	- - - Estampados a mano, según el procedimiento "batik" (TEXT 161) (152)	UN	
6201.99.00.0.90.G	- - - Los demás (TEXT 161)	UN	
62.02	ABRIGOS, CHAQUETONES, CAPAS, ANORAKS, CAZADORAS Y ARTICULOS SIMILARES, PARA MUJERES O NIÑAS, CON EXCLUSIÓN DE LOS ARTICULOS DE LA PARTIDA 82.04: - Abrigos, impermeables, chaquetones, capas y artículos similares		
6202.11.00.0	- - De lana o de pelo fino:		
6202.11.00.0.10.I	- - - Ponchos hechos a mano (TEXT 15) (152)	UN	LQ-AMF, SU, TW, YU, RSTR-CET
6202.11.00.0.20.H	- - - Capas de lana, hechas a mano (TEXT 15) (152)	UN	LQ-AMF, SU, TW, YU, RSTR-CET
6202.11.00.0.90.A	- - - Los demás (TEXT 15)	UN	LQ-AMF, SU, TW, YU, RSTR-CET
6202.12	- - De algodón:		
6202.12.10	- - - De peso por unidad, no superior a 1 kg:		
6202.12.10.0.10.F	- - - - Parkas (TEXT 21)	UN	LQ-AMF, SU, TW, CN, SUB-TR
6202.12.10.0.90.H	- - - - Los demás (TEXT 15)	UN	LQ-AMF, SU, TW, YU, RSTR-CET
6202.12.90.0	- - - De peso por unidad, superior a 1 kg:		
6202.12.90.0.10.I	- - - - Parkas (TEXT 21)	UN	LQ-AMF, SU, TW, CN, SUB-TR
6202.12.90.0.90.A	- - - - Los demás (TEXT 15)	UN	LQ-AMF, SU, TW, YU, RSTR-CET
6202.13	- - De fibras sintéticas o artificiales		

CODIFICACION	DESIGNACION DE LAS MERCANCIAS	UNIDADES SUPLEMENT	OBSERVACIONES
6202.13.10	- - - De peso por unidad, no superior a 1 kg:		
6202.13.10.1	- - - - De fibras sintéticas:		
6202.13.10.1.10.C	- - - - - Parkas (TEXT 21)	UN	LQ-AMF, SU, TW, CN, SUB-TR
6202.13.10.1.90.E	- - - - - Los demás (TEXT 15)	UN	LQ-AMF, SU, TW, YU, RSTR-CET
6202.13.10.2	- - - - De fibras artificiales		
6202.13.10.2.10.A	- - - - - Parkas (TEXT 21)	UN	LQ-AMF, SU, TW, CN, SUB-TR
6202.13.10.2.90.C	- - - - - Los demás (TEXT 15)	UN	LQ-AMF, SU, TW, YU, RSTR-CET
6202.13.90	- - - De peso por unidad, superior a 1 kg:		
6202.13.90.1	- - - - De fibras sintéticas:		
6202.13.90.1.10.F	- - - - - Parkas (TEXT 21)	UN	LQ-AMF, SU, TW, CN, SUB-TR
6202.13.90.1.90.H	- - - - - Los demás (TEXT 15)	UN	LQ-AMF, SU, TW, YU
6202.13.90.2	- - - - De fibras artificiales		
6202.13.90.2.10.D	- - - - - Parkas (TEXT 21)	UN	LQ-AMF, SU, TW, CN, SUB-TR
6202.13.90.2.90.F	- - - - - Los demás (TEXT 15)	UN	LQ-AMF, SU, TW, YU
6202.19.00.0.00.B	- - De las demás materias textiles (TEXT 161) - Los demás:	UN	
6202.91.00.0.00.C	- - De lana o de pelo fino (TEXT 21)	UN	LQ-AMF, SU, TW, CN, SUB-TR
6202.92.00.0	- - De algodón:		
6202.92.00.0.10.A	- - - Estampados a mano, según el procedimiento "batik" (TEXT 21) (152)	UN	LQ-AMF, SU, TW, CN, SUB-TR
6202.92.00.0.90.C	- - - Los demás (TEXT 21)	UN	LQ-AMF, SU, TW, CN, SUB-TR
6202.93.00	- - De fibras sintéticas o artificiales:		
6202.93.00.1.00.I	- - - De fibras sintéticas (TEXT 21)	UN	LQ-AMF, SU, TW, CN, SUB-TR
6202.93.00.2.00.G	- - - De fibras artificiales (TEXT 21)	UN	LQ-AMF, SU, TW, CN, SUB-TR
6202.99.00.0	- - De las demás materias textiles:		
6202.99.00.0.10.D	- - - Estampados a mano, según el procedimiento "batik" (TEXT 161) (152)	UN	RSTR-CET
6202.99.00.0.90.F	- - - Los demás (TEXT 161)	UN	RSTR-CET
62.03	TRAJES O TERNOS, CONJUNTOS, CHAQUETAS, PANTALONES, PANTALONES CON PETO, CALZONES Y PANTALONES CORTOS (EXCEPTO LOS DE BANO), PARA HOMBRES O NIÑOS: - Trajes o ternos:		
6203.11.00.0.00.I	- - De lana o de pelo fino (TEXT 16)	UN	LQ-AMF, SU, TW, YU, RSTR-CET
6203.12.00.0.00.H	- - De fibras sintéticas (TEXT 16)	UN	LQ-AMF, SU, TW, YU, RSTR-CET

CODIFICACION	DESIGNACION DE LAS MERCANCIAS	UNIDADES SUPLEMENT.	OBSERVACIONES
6203 19	-- De las demás materias textiles:		
6203 19 10 0 00 I	-- -- De algodón (TEXT 16)	UN	LQ-AMF, SU, TW, YU; RSTR-CET
6203 19 30 0 00 E	-- -- De fibras artificiales (TEXT 16)	UN	LQ-AMF, SU, TW, YU; RSTR-CET
6203 19 90 0 00 B	-- -- Los demás (TEXT 161):	UN	RSTR-CET:
	- Conjuntos:		
6203 21 00 0 00 G	-- De lana o de pelo fino (TEXT 16):	UN	LQ-AMF, SU, TW, YU; RSTR-CET
6203 22	-- De algodón:		
6203 22 10 0 00 D	-- -- De trabajo (TEXT 76):	UN	LQ-AMF, CN; RSTR-CET
6203 22 90 0 00 G	-- -- Los demás (TEXT 16):	UN	LQ-AMF, SU, TW, YU; RSTR-CET
6203 23	-- De fibras sintéticas:		
6203 23 10 0 00 C	-- -- De trabajo (TEXT 76)	UN	LQ-AMF, CN; RSTR-CET
6203 23 90 0 00 F	-- -- Los demás (TEXT 16)	UN	LQ-AMF, SU, TW, YU; RSTR-CET
6203 29	-- De las demás materias textiles:		
	-- -- De fibras artificiales		
6203 29 11 0 00 F	-- -- -- De trabajo (TEXT 76)	UN	LQ-AMF, CN; RSTR-CET
6203 29 19 0 00 H	-- -- -- Los demás (TEXT 16)	UN	LQ-AMF, SU, TW, YU; RSTR-CET
6203 29 90 0 00 J	-- -- Los demás (TEXT 161):	UN	
	- Chaquetas:		
6203 31 00 0 00 E	-- De lana o de pelo fino (TEXT 17):	UN	LQ-AMF, TW; RSTR-CET
6203 32	-- De algodón:		
6203 32 10 0 00 B	-- -- De trabajo (TEXT 76):	UN	LQ-AMF, CN; RSTR-CET
6203 32 90 0 00 E	-- -- Las demás (TEXT 17):	UN	LQ-AMF, TW; RSTR-CET
6203 33	-- De fibras sintéticas:		
6203 33 10 0 00 A	-- -- De trabajo (TEXT 76):	UN	LQ-AMF, CN; RSTR-CET
6203 33 90 0 00 D	-- -- Las demás (TEXT 17):	UN	LQ-AMF, TW; RSTR-CET
6203 39	-- De las demás materias textiles:		
	-- -- De fibras artificiales		
6203 39 11 0 00 D	-- -- -- De trabajo (TEXT 76)	UN	LQ-CN; RSTR-CET
6203 39 19 0 00 F	-- -- -- Las demás (TEXT 17)	UN	LQ-TW; RSTR-CET
6203 39 90 0 00 H	-- -- Los demás (TEXT 161):	UN	RSTR-CET
	- Pantalones, pantalones con peto, calzones y pantalones cortos:		
6203 41	-- De lana o de pelo fino		

CODIFICACION	DESIGNACION DE LAS MERCANCIAS	UNIDADES SUPLEMENT.	OBSERVACIONES
6203 41 10 0 00 A	-- -- Pantalones y calzones (TEXT 8)	UN	LQ-AMF, CN, SU, TW, YU; RSTR-CET; SUB-MT(200)
6203 41 30 0 00 G	-- -- Pantalones con peto (TEXT 76)	UN	LQ-AMF, TW; RSTR-CET
6203 41 90 0 00 D	-- -- Los demás (TEXT 8)	UN	LQ-AMF, CN, SU, TW, YU; RSTR-CET; SUB-MA, MT, TN, TR
6203 42	-- De algodón:		
	-- -- Pantalones y calzones:		
6203 42 11 0 00 I	-- -- -- De trabajo (TEXT 76)	UN	LQ-AMF, CN; RSTR-CET
	-- -- -- Los demás:		
6203 42 31 0 00 E	-- -- -- De tejidos llamados mezclilla ("denim") (TEXT 8)	UN	LQ-AMF, CN, SU, TW, YU; RSTR-CET; SUB-MA, MT, TN, TR
6203 42 33 0 00 C	-- -- -- De terciopelo o felpa por trama, cortados o rayados (TEXT 8)	UN	LQ-AMF, CN, SU, TW, YU; RSTR-CET; SUB-MA, MT, TN, TR
6203 42 35 0 00 A	-- -- -- Los demás (TEXT 8)	UN	LQ-AMF, CN, SU, TW, YU; RSTR-CET; SUB-MA, MT, TN, TR
	-- -- Pantalones con peto:		
6203 42 51 0 00 J	-- -- -- De trabajo (TEXT 76)	UN	LQ-AMF, CN; RSTR-CET
6203 42 59 0 00 B	-- -- -- Los demás (TEXT 76)	UN	LQ-AMF, CN; RSTR-CET
6203 42 90 0 00 C	-- -- Los demás (TEXT 8)	UN	LQ-AMF, CN, SU, TW, YU; RSTR-CET; SUB-MA, MT, TN, TR
6203 43	-- De fibras sintéticas:		
	-- -- Pantalones y calzones:		
6203 43 11 0 00 H	-- -- -- De trabajo (TEXT 76)	UN	LQ-AMF, CN; RSTR-CET
6203 43 19 0 00 J	-- -- -- Los demás (TEXT 8)	UN	LQ-AMF, CN, SU, TW, YU; RSTR-CET; SUB-MA, MT, TN, TR
	-- -- Pantalones con peto:		
6203 43 31 0 00 D	-- -- -- De trabajo (TEXT 76)	UN	LQ-AMF, CN; RSTR-CET
6203 43 39 0 00 F	-- -- -- Los demás (TEXT 76)	UN	LQ-AMF, TW; RSTR-CET
6203 43 90 0 00 B	-- -- Los demás (TEXT 8)	UN	LQ-AMF, CN, SU, TW, YU; RSTR-CET; SUB-MA, MT, TN, TR
6203 49	-- De las demás materias textiles:		
	-- -- De fibras artificiales:		
	-- -- -- Pantalones y calzones		
6203 49 11 0 00 B	-- -- -- -- De trabajo (TEXT 76)	UN	LQ-AMF, CN; RSTR-CET
6203 49 19 0 00 D	-- -- -- -- Los demás (TEXT 8)	UN	LQ-AMF, CN, SU, TW, YU; RSTR-CET; SUB-MA, MT, TN, TR

CODIFICACION	DESIGNACION DE LAS MERCANCIAS	UNIDADES SUPLEMENT	OBSERVACIONES
	----- Pantalones con peto:		
8203.49.31.0.00.H	----- De trabajo (TEXT 78).	UN	LQ-AMF, CN; RSTR-CET
8203.49.39.0.00.J	----- Los demás (TEXT 78).	UN	LQ-AMF, TW; RSTR-CET;
8203.49.50.0.00.D	----- Los demás (TEXT 8).	UN	LQ-AMF, CN, SU, TW, YU; RSTR-CET; SUB-MA, MT, TN, TR
8203.49.90.0.00.F	----- De las demás materias textiles (TEXT 161).	UN	RSTR-CET;
82.04	TRAJES SASTRE, CONJUNTOS, CHAQUETAS, VESTIDOS, FALDAS, FALDAS PANTALON, PANTALONES, PANTALONES CON PETO, CALZONES Y PANTALONES CORTOS (EXCEPTO LOS DE BAÑO), PARA MUJERES O NIÑAS:		
	- Trajes sastre:		
8204.11.00.0.00.H	----- De lana o de pelo fino (TEXT 29).	UN	LQ-AMF, SU; SUB-TR; RSTR-CET;
8204.12.00.0	----- De algodón:		
8204.12.00.0.10.F	----- Estampados a mano, según el procedimiento "batik" (TEXT 29) (152)	UN	LQ-AMF, SU, SUB-TR;
8204.12.00.0.90.H	----- Los demás (TEXT 29).	UN	LQ-AMF, SU, SUB-TR; RSTR-CET;
8204.13.00.0.00.F	----- De fibras sintéticas (TEXT 29).	UN	LQ-AMF, SU, SUB-TR; RSTR-CET;
8204.19	----- De las demás materias textiles:		
8204.19.10.0.00.H	----- De fibras artificiales (TEXT 29).	UN	LQ-AMF, SU, SUB-TR; RSTR-CET;
8204.19.90.0.00.A	----- De las demás materias textiles (TEXT 161).	UN	RSTR-CET;
	- Conjuntos:		
8204.21.00.0.00.F	----- De lana o de pelo fino (TEXT 29).	UN	LQ-AMF, SU; SUB-TR; RSTR-CET;
8204.22	----- De algodón:		
8204.22.10.0.00.C	----- De trabajo (TEXT 78).	UN	LQ-AMF, CN; RSTR-CET;
8204.22.90.0	----- Los demás:		
8204.22.90.0.10.E	----- Estampados a mano, según el procedimiento "batik" (TEXT 29) (152)	UN	LQ-AMF, SU; SUB-TR;
8204.22.90.0.90.G	----- Los demás (TEXT 29).	UN	LQ-AMF, SU; SUB-TR; RSTR-CET;
8204.23	----- De fibras sintéticas:		
8204.23.10.0.00.B	----- De trabajo (TEXT 78).	UN	LQ-AMF, CN
8204.23.90.0.00.E	----- Los demás (TEXT 29).	UN	LQ-AMF, SU; SUB-TR; RSTR-CET;
8204.29	----- De las demás materias textiles:		

CODIFICACION	DESIGNACION DE LAS MERCANCIAS	UNIDADES SUPLEMENT	OBSERVACIONES
	----- De fibras artificiales:		
8204.29.11.0.00.E	----- De trabajo (TEXT 78).	UN	LQ-AMF, CN; RSTR-CET;
8204.29.19.0.00.G	----- Los demás (TEXT 29).	UN	LQ-AMF, SU; SUB-TR; RSTR-CET;
8204.29.90.0	----- Los demás:		
8204.29.90.0.10.H	----- Estampados a mano, según el procedimiento "batik" (TEXT 161) (152)	UN	RSTR-CET;
8204.29.90.0.90.J	----- Los demás (TEXT 161).	UN	RSTR-CET;
	- Chaquetas:		
8204.31.00.0.00.D	----- De lana o de pelo fino (TEXT 15).	UN	LQ-AMF, SU, TW, YU; RSTR-CET;
8204.32	----- De algodón:		
8204.32.10.0.00.A	----- De trabajo (TEXT 78).	UN	LQ-AMF, CN; RSTR-CET;
8204.32.90.0	----- Las demás:		
8204.32.90.0.10.C	----- Estampados a mano, según el procedimiento "batik" (TEXT 15) (152).	UN	LQ-AMF, SU, TW, YU
8204.32.90.0.90.E	----- Las demás (TEXT 15).	UN	LQ-AMF, SU, TW, YU; RSTR-CET
8204.33	----- De fibras sintéticas:		
8204.33.10.0.00.J	----- De trabajo (TEXT 78).	UN	LQ-AMF, CN; RSTR-CET;
8204.33.90.0.00.C	----- Las demás (TEXT 15).	UN	LQ-AMF, SU, TW, YU; RSTR-CET;
8204.39	----- De las demás materias textiles:		
	----- De fibras artificiales:		
8204.39.11.0.00.C	----- De trabajo (TEXT 78).	UN	LQ-AMF, CN; RSTR-CET;
8204.39.19.0.00.E	----- Las demás (TEXT 15).	UN	LQ-AMF, SU, TW, YU; RSTR-CET;
8204.39.90.0	----- Las demás:		
8204.39.90.0.10.F	----- Estampados a mano, según el procedimiento "batik" (TEXT 161) (152).	UN	RSTR-CET;
8204.39.90.0.90.H	----- Las demás (TEXT 161).	UN	RSTR-CET;
	- Vestidos:		
8204.41.00.0.00.B	----- De lana o de pelo fino (TEXT 26).	UN	LQ-AMF, CN, SU, TW; SUB-MA, TR; RSTR-CET;
8204.42.00.0	----- De algodón:		
8204.42.00.0.10.J	----- Estampados a mano, según el procedimiento "batik" (TEXT 26) (152)	UN	LQ-AMF, CN, SU, TW; SUB-MA, TR
8204.42.00.0.90.B	----- Los demás (TEXT 26)	UN	LQ-AMF, CN, SU, TW; SUB-MA, TR
8204.43.00.0.00.J	----- De fibras sintéticas (TEXT 26).	UN	LQ-AMF, CN, SU, YU; SUB-MA, TR
8204.44.00.0	----- De fibras artificiales:		

CODIFICACION	DESIGNACION DE LAS MERCANCIAS	UNIDADES SUPLEMENT	OBSERVACIONES
8204 44 00 0 10 H	--- Estampados a mano, según el procedimiento "batik" (TEXT 26) (152)	UN	LQ-AMF, CN, SU, TW, SUB-MA, TR RSTR-
8204 44 00 0 90 J	--- Los demás (TEXT 26)	UN	LQ-AMF, CN, SU, TW, SUB-MA, TR RSTR-
8204 49	--- De las demás materias textiles		
8204 48 10 0 00 B	--- De seda o de desperdicios de seda (TEXT 159)	UN	
8204 49 90 0	--- Los demás		
8204 49 90 0 10 D	--- Estampados a mano, según el procedimiento "batik" (TEXT 181) (152)	UN	RSTR-CET
8204 49 90 0 90 F	--- Los demás (TEXT 181)	UN	RSTR-CET
	- Faldas y faldas pantalón		
8204 51 00 0	--- De lana o de pelo fino		
	--- De lana		
8204 51 00 0 11 F	--- Hechas a mano (TEXT 27) (152)	UN	LQ-AMF, SU, TW, SUB-TR, RSTR-CET
8204 51 00 0 19 I	--- Las demás (TEXT 27)	UN	LQ-AMF, SU, TW, SUB-TR, RSTR-CET
8204 51 00 0 90 J	--- Las demás (TEXT 27)	UN	LQ-AMF, SU, TW, SUB-TR
8204 52 00 0	--- De algodón		
8204 52 00 0 10 G	--- Estampadas a mano, según el procedimiento "batik" (TEXT 27) (152)	UN	LQ-AMF, SU, TW, SUB-TR
8204 52 00 0 90 I	--- Las demás (TEXT 27)	UN	LQ-AMF, SU, TW, SUB-TR
8204 53 00 0	--- De fibras sintéticas		
8204 53 00 0 10 F	--- Estampadas a mano, según el procedimiento "batik" (TEXT 27) (152)	UN	LQ-AMF, SU, TW, SUB-TR
8204 53 00 0 90 H	--- Las demás (TEXT 27)	UN	LQ-AMF, SU, TW, SUB-TR
8204 59	--- De las demás materias textiles		
8204 59 10 0	--- De fibras artificiales		
8204 59 10 0 10 H	--- Estampadas a mano, según el procedimiento "batik" (TEXT 27) (152)	UN	LQ-AMF, SU, TW, SUB-TR
8204 59 10 0 90 J	--- Las demás (TEXT 27)	UN	LQ-AMF, SU, TW, SUB-TR
8204 59 90 0	--- Las demás		
8204 59 90 0 10 A	--- Estampadas a mano, según el procedimiento "batik" (TEXT 181) (152)	UN	LQ-SU
8204 59 90 0 90 C	--- Las demás (TEXT 181)	UN	LQ-SU, RSTR-CET
	- Pantalones, pantalones con peto, calzones y pantalones cortos		
8204 61	--- De lana o de pelo fino		
8204 61 10 0 00 E	--- Pantalones y calzones (TEXT 8)	UN	LQ-AMF, CN, SU, TW, YU, RSTR-CET ; SUB-MA, MT, TN, TR

CODIFICACION	DESIGNACION DE LAS MERCANCIAS	UNIDADES SUPLEMENT	OBSERVACIONES
8204 61 80 0 00 J	--- Pantalones con peto (TEXT 78)	UN	LQ-AMF, TW, RSTR-CET
8204 61 90 0 00 H	--- Los demás (TEXT 78)	UN	LQ-AMF, TW, RSTR-CET
8204 62	--- De algodón		
	--- Pantalones y calzones		
8204 62 11 0 00 C	--- De trabajo (TEXT 76)	UN	LQ-AMF, CN, RSTR-CET
	--- Los demás		
8204 62 31 0	--- De tejidos llamados mezclilla (denim)		
8204 62 31 0 10 H	--- Estampados a mano, según el procedimiento "batik" (TEXT 6) (152)	UN	LQ-AMF, CN, SU, TW, YU, RSTR-CET ; SUB-MA, MT, TN, TR
8204 62 31 0 90 J	--- Los demás (TEXT 6)	UN	LQ-AMF, CN, SU, TW, YU, RSTR-CET ; SUB-MA, MT, TN, TR
8204 62 33 0	--- De terciopelo o felpa por trama, cortados o rayados		
8204 62 33 0 10 F	--- Estampados a mano, según el procedimiento "batik" (TEXT 6) (152)	UN	LQ-AMF, CN, SU, TW, YU, RSTR-CET ; SUB-MA, MT, TN, TR
8204 62 33 0 90 H	--- Los demás (TEXT 6)	UN	LQ-AMF, CN, SU, TW, YU, RSTR-CET ; SUB-MA, MT, TN, TR
8204 62 35 0	--- Los demás		
8204 62 35 0 10 D	--- Estampados a mano, según el procedimiento "batik" (TEXT 6) (152)	UN	LQ-AMF, CN, SU, TW, YU, RSTR-CET ; SUB-MA, MT, TN, TR
8204 62 35 0 90 F	--- Los demás (TEXT 6)	UN	LQ-AMF, CN, SU, TW, YU, RSTR-CET ; SUB-MA, MT, TN, TR
	- Pantalones con peto:		
8204 62 51 0 00 D	--- De trabajo (TEXT 76)	UN	LQ-AMF, CN, RSTR-CET
8204 62 59 0	--- Los demás		
8204 62 59 0 10 E	--- Estampados a mano, según el procedimiento "batik" (TEXT 78) (152)	UN	LQ-AMF, TW, RSTR-CET
8204 62 59 0 90 G	--- Los demás (TEXT 78)	UN	LQ-AMF, TW, RSTR-CET
8204 62 90 0	--- Los demás		
8204 62 90 0 10 F	--- Estampados a mano, según el procedimiento "batik" (TEXT 78) (152)	UN	LQ-AMF, TW, RSTR-CET
8204 62 90 0 90 H	--- Los demás (TEXT 78)	UN	LQ-AMF, TW, RSTR-CET
8204 63	--- De fibras sintéticas		
	--- Pantalones y calzones		
8204 63 11 0 00 B	--- De trabajo (TEXT 76)	UN	LQ-AMF, CN, RSTR-CET
8204 63 19 0	--- Los demás		
8204 63 19 0 10 C	--- Estampados a mano, según el procedimiento "batik" (TEXT 6) (152)	UN	LQ-AMF, CN, SU, YU, TW, RSTR-CET ; SUB-MA, MT, TN, TR

CODIFICACION	DESIGNACION DE LAS MERCANCIAS	UNIDADES SUPLEMENT.	OBSERVACIONES
8204 83 19 0 90 E	Los demás (TEXT 8).	UN	LQ-AMF, CN, SU, TW, TW, RSTR-CET, SUB-MA, MT, TN, TR
	- - - Pantalones con peto:		
8204 83 31 0 00 H	De trabajo (TEXT 76).	UN	LQ-AMF, CN; RSTR-CET
8204 83 39 0	Los demás:		
8204 83 39 0 10 I	Estampados a mano, según el procedimiento "batik" (TEXT 78) (152)	UN	LQ-AMF, TW; RSTR-CET
8204 83 39 0 90 A	Los demás (TEXT 78).	UN	LQ-AMF, TW; RSTR-CET
8204 83 90 0	Los demás:		
8204 83 90 0 10 E	Estampados a mano, según el procedimiento "batik" (TEXT 78) (152)	UN	LQ-AMF, TW; RSTR-CET
8204 83 90 0 90 G	Los demás (TEXT 78)	UN	LQ-AMF, TW; RSTR-CET
8204 89	De las demás materias textiles:		
	- - - De fibras artificiales:		
	- - - Pantalones y calzones:		
8204 89 11 0 00 F	De trabajo (TEXT 76).	UN	LQ-AMF, CN; RSTR-CET
8204 89 19 0	Los demás:		
8204 89 19 0 10 G	Estampados a mano, según el procedimiento "batik" (TEXT 8) (152)	UN	LQ-AMF, CN, SU, TW, YU; SUB-MA, MT, TN, TR; RSTR-CET
8204 89 19 0 90 I	Los demás (TEXT 8).	UN	LQ-AMF, CN, SU, TW, YU; SUB-MA, MT, TN, TR; RSTR-CET
	- - - Pantalones con peto:		
8204 89 31 0 00 B	De trabajo (TEXT 76).	UN	LQ-AMF, CN; RSTR-CET
8204 89 39 0	Los demás:		
8204 89 39 0 10 C	Estampados a mano, según el procedimiento "batik" (TEXT 78) (152)	UN	LQ-AMF, TW; RSTR-CET
8204 89 39 0 90 E	Los demás (TEXT 78).	UN	LQ-AMF, TW; RSTR-CET
8204 89 50 0	Los demás:		
8204 89 50 0 10 G	Estampados a mano, según el procedimiento "batik" (TEXT 78) (152)	UN	LQ-AMF, TW; RSTR-CET
8204 89 50 0 90 I	Los demás (TEXT 78).	UN	LQ-AMF, TW; RSTR-CET
8204 89 90 0	Los demás:		
8204 89 90 0 10 I	Estampados a mano, según el procedimiento "batik" (TEXT 161) (152)	UN	RSTR-CET
8204 89 90 0 90 A	Los demás (TEXT 161)	UN	RSTR-CET
82 05	CAMISAS PARA HOMBRES O NIÑOS:		
8205 10 00	De lana o de pelo fino:		
8205 10 00 1 00 F	De lana (TEXT 8)	UN	LQ-AMF, CN, SU, TW, YU;

CODIFICACION	DESIGNACION DE LAS MERCANCIAS	UNIDADES SUPLEMENT.	OBSERVACIONES
8205 10 00 2 00 D	De pelo fino (TEXT 8).	UN	RSTR-CET; SUB-MA, MT, TR
8205 20 00 0	De algodón:		
8205 20 00 0 10 E	Estampadas a mano, según el procedimiento "batik" (TEXT 8) (152)	UN	LQ-AMF, CN, SU, TW, YU; RSTR-CET; SUB-MA, MT, TR
8205 20 00 0 90 G	Las demás (TEXT 8)	UN	LQ-AMF, CN, SU, TW, YU; RSTR-CET; SUB-MA, MT, TR
8205 30 00	De fibras sintéticas o artificiales:		
8205 30 00 1 00 B	De fibras sintéticas (TEXT 8)	UN	LQ-AMF, CN, SU, TW, YU; RSTR-CET; SUB-MA, MT, TR
8205 30 00 2 00 J	De fibras artificiales (TEXT 8).	UN	LQ-AMF, CN, SU, TW, YU; RSTR-CET; SUB-MA, MT, TR
8205 90	De las demás materias textiles:		
8205 90 10 0	De lino o de ramio:		
8205 90 10 0 10 H	Estampadas a mano, según el procedimiento "batik" (TEXT 161) (152).	UN	RSTR-CET
8205 90 10 0 90 J	Las demás (TEXT 161).	UN	RSTR-CET
8205 90 90 0 00 B	Las demás (TEXT 161)	UN	RSTR-CET
82 06	CAMISAS, BLUSAS Y BLUSAS CAMISERAS, PARA MUJERES O NIÑAS:		
8206 10 00 0 00 G	De seda o de desperdicios de seda (TEXT 159).	UN	
8206 20 00 0 00 E	De lana o de pelo fino (TEXT 7).	UN	LQ-AMF, CN, SU, TW, YU; RSTR-CET; SUB-MA, MT, TR
8206 30 00 0	De algodón:		
8206 30 00 0 10 B	Estampadas a mano, según el procedimiento "batik" (TEXT 7) (152).	UN	LQ-AMF, CN, SU, TW, YU; RSTR-CET; SUB-MA, MT, TR
8206 30 00 0 90 D	Las demás (TEXT 7)	UN	LQ-AMF, CN, SU, TW, YU; RSTR-CET; SUB-MA, MT, TR
8206 40 00	De fibras sintéticas o artificiales:		
8206 40 00 1 00 I	De fibras sintéticas (TEXT 7)	UN	LQ-AMF, CN, SU, TW, YU; RSTR-CET; SUB-MA, MT, TR
8206 40 00 2 00 G	De fibras artificiales (TEXT 7)	UN	LQ-AMF, CN, SU, TW, YU; RSTR-CET; SUB-MA, MT, TR
8206 90	De las demás materias textiles:		
8206 90 10 0	De lino o de ramio:		
8206 90 10 0 10 G	Estampadas a mano, según el procedimiento "batik" (TEXT 161) (152).	UN	RSTR-CET
8206 90 10 0 90 I	Las demás (TEXT 161)	UN	RSTR-CET

CODIFICACION	DESIGNACION DE LAS MERCANCIAS	UNIDADES SUPLEMENT	OBSERVACIONES
6208 90 90 0 00 A	- - Las demás (TEXT 161)	UN	RSTR-CET
62.07	CAMISETAS, CALZONCILLOS, CAMISONES, PIJAMAS, ALBORNOCES, BATAS Y ARTICULOS SIMILARES, PARA HOMBRES O NIÑOS:		
	- Calzoncillos:		
6207 11 00 0 00 E	- - De algodón (TEXT 18)	UN	LQ-AMF, CN, TW; SUB-TR;
6207 19 00	- - De las demás materias textiles	-	-
6207 19 00 1 00 E	- - - De lana (TEXT 18)	UN	LQ-AMF, CN, TW, SUB-TR, RSTR-CET
6207 19 00 2 00 C	- - - De fibras artificiales (TEXT 18)	UN	LQ-AMF, CN, TW, SUB-TR, RSTR-CET
6207 19 00 9 00 H	- - - De las demás materias textiles (TEXT 18)	UN	LQ-AMF, CN, TW, SUB-TR; RSTR-CET
	- Camisones y pijamas		
6207 21 00 0 00 C	- - De algodón (TEXT 18)	UN	LQ-AMF, CN, TW, SUB-TR, RSTR-CET
6207 22 00	- - De fibras sintéticas o artificiales:		
6207 22 00 1 00 J	- - - De fibras sintéticas (TEXT 18)	UN	LQ-AMF, CN, TW; SUB-TR; RSTR-CET
6207 22 00 2 00 H	- - - De fibras artificiales (TEXT 18)	UN	LQ-AMF, CN, TW; SUB-TR, RSTR-CET
6207 29 00	- - De las demás materias textiles:		
6207 29 00 1 00 C	- - - De lana (TEXT 18)	UN	LQ-AMF, CN, TW; SUB-TR; RSTR-CET
6207 29 00 9 00 F	- - - De las demás materias textiles (TEXT 18)	UN	LQ-AMF, CN, TW; SUB-TR, RSTR-CET
	- Los demás:		
6207 91 00	- - De algodón:		
6207 91 00 1	- - - Camisetas:		
6207 91 00 1 10 E	- - - - Estampadas a mano, según el procedimiento "batik" (TEXT 18) (152)	-	LQ-AMF, CN, TW; SUB-TR, RSTR-CET
6207 91 00 1 90 G	- - - - Las demás (TEXT 18)	-	LQ-AMF, CN, TW; SUB-TR, RSTR-CET
6207 91 00 2	- - - Albornoces, batas y artículos similares:		
6207 91 00 2 10 C	- - - - Estampados a mano, según el procedimiento "batik" (TEXT 18) (152)	-	LQ-AMF, CN, TW; SUB-TR, RSTR-CET
6207 91 00 2 90 E	- - - - Los demás (TEXT 18)	-	LQ-AMF, CN, TW, SUB-TR, RSTR-CET
6207 92 00	- - De fibras sintéticas o artificiales:		

CODIFICACION	DESIGNACION DE LAS MERCANCIAS	UNIDADES SUPLEMENT	OBSERVACIONES
	- - - De fibras sintéticas:		
6207 92 00 1 00 E	- - - - Camisetas (TEXT 18)	-	LQ-AMF, CN, TW; SUB-TR, RSTR-CET
6207 92 00 2 00 C	- - - - Albornoces, batas y artículos similares (TEXT 18)	-	LQ-AMF, CN, TW; SUB-TR, RSTR-CET
6207 92 00 3 00 A	- - - - De fibras artificiales (TEXT 18)	-	LQ-AMF, CN, TW; SUB-TR, RSTR-CET
6207 99 00	- - De las demás materias textiles:		
	- - - Camisetas:		
6207 99 00 1	- - - - De lana:		
6207 99 00 1 10 G	- - - - - Estampadas a mano, según el procedimiento "batik" (TEXT 18) (152)	-	LQ-AMF, CN, TW; SUB-TR, RSTR-CET
6207 99 00 1 90 I	- - - - - Las demás (TEXT 18)	-	LQ-AMF, CN, TW, SUB-TR; RSTR-CET
6207 99 00 2	- - - - De las demás materias textiles:		
6207 99 00 2 10 E	- - - - - Estampadas a mano, según el procedimiento "batik" (TEXT 18) (152)	-	LQ-AMF, CN, TW; SUB-TR, RSTR-CET
6207 99 00 2 90 G	- - - - - Las demás (TEXT 18)	-	LQ-AMF, CN, TW; SUB-TR, RSTR-CET
6207 99 00 3	- - - Albornoces, batas y artículos similares:		
6207 99 00 3 10 C	- - - - Estampados a mano, según el procedimiento "batik" (TEXT 18) (152)	-	LQ-AMF, CN, TW; SUB-TR, RSTR-CET
6207 99 00 3 90 E	- - - - Los demás (TEXT 18)	-	LQ-AMF, CN, TW, SUB-TR; RSTR-CET
62.08	CAMISETAS, COMBINACIONES, ENAGUAS, BRAGAS, CAMISONES, PIJAMAS, SALTOS DE CAMA, ALBORNOCES, BATAS Y ARTICULOS SIMILARES, PARA MUJERES O NIÑAS:		
	- Combinaciones y enaguas:		
6208 11 00	- - De fibras sintéticas o artificiales		
6208 11 00 1 00 B	- - - De fibras sintéticas (TEXT 18)	UN	LQ-AMF, CN, TW; SUB-TR; RSTR-CET
6208 11 00 2 00 J	- - - De fibras artificiales (TEXT 18)	UN	LQ-AMF, CN, TW; SUB-TR, RSTR-CET
6208 19	- - De las demás materias textiles		
6208 19 10 0 00 D	- - - De algodón (TEXT 18)	UN	LQ-AMF, CN, TW; SUB-TR; RSTR-CET
6208 19 90 0 00 G	- - - Las demás (TEXT 18)	UN	LQ-AMF, CN, TW; SUB-TR; RSTR-CET
	- Camisones y pijamas		

CODIFICACION	DESIGNACION DE LAS MERCANCIAS	UNIDADES SUPLEMENT	OBSERVACIONES
8208 21 00 0 00 B	- - De algodón (TEXT 18).	UN	LQ-AMF, CN, TW; SUB-TR; RSTR-CET
8208 22 00	- - De fibras sintéticas o artificiales:		
8208 22 00 1 00 I	- - - De fibras sintéticas (TEXT 18).	UN	LQ-AMF, CN, TW; SUB-TR; RSTR-CET
8208 22 00 2 00 G	- - - De fibras artificiales (TEXT 18).	UN	LQ-AMF, CN, TW; SUB-TR; RSTR-CET
8208 29 00 0 00 D	- - De las demás materias textiles (TEXT 18).	UN	LQ-AMF, CN, TW; SUB-TR; RSTR-CET
	- Los demás:		
8208 91	- - De algodón:		
8208 91 10 0	- - - Saltos de cama, albornoces, batas y artículos similares.		
8208 91 10 0 10 D	- - - - Estampados a mano, según el procedimiento "batik" (TEXT 18) (152).	-	LQ-AMF, CN, TW; SUB-TR; RSTR-CET
8208 91 10 0 90 F	- - - - Los demás (TEXT 18).	-	LQ-AMF, CN, TW; SUB-TR; RSTR-CET
8208 91 90 0 00 H	- - - Los demás (TEXT 18)	-	LQ-AMF, CN, TW; SUB-TR; RSTR-CET
8208 92	- - De fibras sintéticas o artificiales:		
8208 92 10	- - - Saltos de cama, albornoces, batas y artículos similares		
8208 92 10 1 00 B	- - - - De fibras sintéticas (TEXT 18)	-	LQ-AMF, CN, TW; SUB-TR; RSTR-CET
8208 92 10 2 00 J	- - - - De fibras artificiales (TEXT 18).	-	LQ-AMF, CN, TW; SUB-TR; RSTR-CET
8208 92 90	- - - Los demás:		
8208 92 90 1 00 E	- - - - De fibras sintéticas (TEXT 18)	-	LQ-AMF, CN, TW; SUB-TR; RSTR-CET
8208 92 90 2 00 C	- - - - De fibras artificiales (TEXT 18).	-	LQ-AMF, CN, TW; SUB-TR; RSTR-CET
8208 99 00 0	- - De las demás materias textiles:		
8208 99 00 0 10 H	- - - Estampados a mano, según el procedimiento "batik" (TEXT 18) (152)	-	LQ-AMF, CN, TW; SUB-TR; RSTR-CET
8208 99 00 0 90 J	- - - Los demás (TEXT 18)	-	LQ-AMF, CN, TW; SUB-TR; RSTR-CET
82 09	PRENDAS Y COMPLEMENTOS DE VESTIR, PARA BEBES:		
8209 10 00	- De lana o de pelo fino.		
8209 10 00 1 90 C	- - Prendas de vestir (TEXT 86)	-	LQ-AMF, TW, RSTR-CET

CODIFICACION	DESIGNACION DE LAS MERCANCIAS	UNIDADES SUPLEMENT	OBSERVACIONES
	- - Complementos de vestir:		
8209 10 00 2	- - - Guantes y similares, medias, calcetines y similares:		
8209 10 00 2 10 I	- - - - Guantes y similares (TEXT 87).	-	
8209 10 00 2 20 H	- - - - Medias y calcetines (TEXT 88)	-	
8209 10 00 2 90 A	- - - - Los demás (TEXT 88)	-	LQ-AMF, TW, RSTR-CET
8209 10 00 9 90 F	- - - Los demás (TEXT 88)	-	LQ-AMF, TW, RSTR-CET
8209 20 00	- De algodón:		
8209 20 00 1 90 A	- - Prendas de vestir (TEXT 86).	-	LQ-AMF, TW; RSTR-CET
	- Complementos de vestir:		
8209 20 00 2	- - - Guantes y similares, medias, calcetines y similares:		
8209 20 00 2 10 G	- - - - Guantes y similares (TEXT 87)	-	
8209 20 00 2 20 F	- - - - Medias y calcetines (TEXT 88)	-	
8209 20 00 2 90 I	- - - - Los demás (TEXT 88)	-	LQ-AMF, TW, RSTR-CET
8209 20 00 9 90 D	- - - Los demás (TEXT 88)	-	LQ-AMF, TW, RSTR-CET
8209 30 00	- De fibras sintéticas:		
8209 30 00 1 90 I	- - Prendas de vestir (TEXT 86)	-	LQ-AMF, TW; RSTR-CET
	- Complementos de vestir:		
8209 30 00 2	- - - Guantes y similares, medias, calcetines y similares:		
8209 30 00 2 10 E	- - - - Guantes y similares (TEXT 87)	-	
8209 30 00 2 20 D	- - - - Medias y calcetines (TEXT 88)	-	
8209 30 00 2 90 G	- - - - Los demás (TEXT 88)	-	LQ-AMF, TW; RSTR-CET
8209 30 00 9 90 B	- - - Los demás (TEXT 88)	-	LQ-AMF, TW; RSTR-CET
8209 90 00	- De las demás materias textiles:		
	- Prendas de vestir:		
8209 90 00 1 90 F	- - De fibras artificiales (TEXT 86).	-	LQ-AMF, TW; RSTR-CET
8209 90 00 2 90 D	- - De las demás materias textiles (TEXT 86)	-	LQ-AMF, TW; RSTR-CET
	- Complementos de vestir:		
	- - - Guantes y similares, medias, calcetines y similares:		
	- - - - De fibras artificiales:		
8209 90 00 3 10 J	- - - - - Guantes y similares (TEXT 87)	-	
8209 90 00 3 20 I	- - - - - Medias y calcetines (TEXT 88)	-	
8209 90 00 3 90 B	- - - - - Los demás (TEXT 88)	-	LQ-AMF, TW; RSTR-CET

CODIFICACION	DESIGNACION DE LAS MERCANCIAS	UNIDADES SUPLEMENT.	OBSERVACIONES
6209.90.00.4	- - - - De las demás materias textiles:		
6209.90.00.4.10.H	- - - - Guantes y similares (TEXT 87)	-	
6209.90.00.4.20.G	- - - - Medias y calcetines (TEXT 88)	-	
6209.90.00.4.90.J	- - - - Los demás (TEXT 68)	-	LQ-AMF, TW; RSTR-CET
6209.90.00.9.90.I	- - - Los demás (TEXT 68)	-	LQ-AMF, TW; RSTR-CET
62.10	PRENDAS CONFECCIONADAS CON PRODUCTOS DE LAS PARTIDAS 58.02, 58.03, 59.03, 59.06 ó 59.07:		
6210.10	- Con productos de las partidas 58.02 ó 58.03		
6210.10.10	- - Con productos de la partida 58.02		
6210.10.10.1.00.G	- - - De fibras artificiales (TEXT 95)	-	
6210.10.10.9.00.J	- - - De las demás materias textiles (TEXT 95)	-	
	- - Con productos de la partida 58.03:		
6210.10.91	- - - En envases estériles:		
6210.10.91.1.00.I	- - - - De fibras artificiales (TEXT 96)	-	
6210.10.91.9.00.B	- - - - De las demás materias textiles (TEXT 96)	-	
6210.10.99	- - - Las demás:		
6210.10.99.1.00.A	- - - - De fibras artificiales (TEXT 98)	-	
6210.10.99.9.00.D	- - - - De las demás materias textiles (TEXT 98)	-	
6210.20.00	- Las demás prendas de vestir del tipo de las citadas en las subpartidas 6201.11 a 6201.19:		
6210.20.00.1.00.G	- - De algodón (TEXT 14)	UN	LQ-AMF, TW;
6210.20.00.2.00.E	- - De fibras artificiales (TEXT 14)	UN	LQ-AMF, TW;
6210.20.00.9.00.J	- - De las demás materias textiles (TEXT 14)	UN	LQ-AMF, TW;
6210.30.00	- Las demás prendas de vestir del tipo de las citadas en las subpartidas 6202.11 a 6202.19:		
6210.30.00.1.00.E	- - De algodón (TEXT 15)	UN	LQ-AMF, SU, TW, YU
6210.30.00.2.00.C	- - De fibras artificiales (TEXT 15)	UN	LQ-AMF, SU, TW, YU
6210.30.00.9.00.H	- - De las demás materias textiles (TEXT 15)	UN	LQ-AMF, SU, TW, YU
6210.40.00	- Las demás prendas de vestir para hombres o niños:		
6210.40.00.1.00.C	- - De algodón (TEXT 78)	-	LQ-AMF, TW; RSTR-CET
6210.40.00.2.00.A	- - De fibras artificiales (TEXT 78)	-	LQ-AMF, TW; RSTR-CET
6210.40.00.9.00.F	- - De las demás materias textiles (TEXT 78)	-	LQ-AMF, TW; RSTR-CET

CODIFICACION	DESIGNACION DE LAS MERCANCIAS	UNIDADES SUPLEMENT.	OBSERVACIONES
6210.50.00	- Las demás prendas de vestir para mujeres o niñas:		
6210.50.00.1.00.J	- - De algodón (TEXT 78)	-	LQ-AMF, TW; RSTR-CET
6210.50.00.2.00.H	- - De fibras artificiales (TEXT 78)	-	LQ-AMF, TW; RSTR-CET
6210.50.00.9.00.C	- - De las demás materias textiles (TEXT 78)	-	LQ-AMF, TW; RSTR-CET
62.11	PRENDAS DE VESTIR PARA DEPORTE (DE ENTRENAMIENTO), MONOS Y CONJUNTOS DE ESQUI Y TRAJES Y PANTALONES DE BAÑO; LAS DEMÁS PRENDAS DE VESTIR:		
	- Trajes y pantalones de baño:		
6211.11.00	- - Para hombres o niños:		
6211.11.00.1.00.G	- - - De algodón (TEXT 72)	UN	LQ-AMF
6211.11.00.2.00.E	- - - De fibras artificiales (TEXT 72)	UN	LQ-AMF
6211.11.00.9.00.J	- - - De las demás materias textiles (TEXT 72)	UN	LQ-AMF
6211.12.00	- - Para mujeres o niñas:		
6211.12.00.1.00.F	- - - De algodón (TEXT 72)	UN	LQ-AMF
6211.12.00.2.00.D	- - - De fibras artificiales (TEXT 72)	UN	LQ-AMF
6211.12.00.9.00.I	- - - De las demás materias textiles (TEXT 72)	UN	LQ-AMF
6211.20.00	- Monos y conjuntos de esquí:		
	- - De lana o de pelo fino, de algodón o de fibras sintéticas o artificiales:		
6211.20.00.1.10.E	- - - De algodón (TEXT 77)	UN	LQ-AMF, TW; RSTR-CET
6211.20.00.2.10.C	- - - De fibras artificiales (TEXT 77)	UN	LQ-AMF, TW; RSTR-CET
6211.20.00.8.10.H	- - - De las demás materias textiles (TEXT 77)	UN	LQ-AMF, TW; RSTR-CET
6211.20.00.9.90.J	- - - Los demás (TEXT 161)	UN	
	- Las demás prendas de vestir para hombres o niños:		
6211.31.00.0.00.E	- - De lana o de pelo fino (TEXT 78)	-	LQ-AMF; RSTR-CET
6211.32	- - De algodón:		
6211.32.10.0.00.B	- - - Prendas de trabajo (TEXT 76)	-	LQ-AMF, CN; RSTR-CET
6211.32.90.0.00.E	- - - Las demás (TEXT 76)	-	LQ-AMF, TW; RSTR-CET
6211.33	- - De fibras sintéticas o artificiales:		
6211.33.10	- - - Prendas de trabajo:		
6211.33.10.1.00.I	- - - - De fibras sintéticas (TEXT 76)	-	LQ-AMF, CN; RSTR-CET
6211.33.10.2.00.G	- - - - De fibras artificiales (TEXT 76)	-	LQ-AMF, CN; RSTR-CET
6211.33.90	- - - Las demás:		

CODIFICACION	DESIGNACION DE LAS MERCANCIAS	UNIDADES SUPLEMENT	OBSERVACIONES
6211.33.90.1.00.B	- - - De fibras sintéticas (TEXT 78)	-	LQ-AMF, TW; RSTR-CET
6211.33.90.2.00.J	- - - De fibras artificiales (TEXT 78)	-	LQ-AMF, TW; RSTR-CET
6211.39.00.0.00.G	- - De las demás materias textiles (TEXT 161)	-	
	- Las demás prendas de vestir para mujeres o niñas:		
6211.41.00.0.00.C	- - De lana o de pelo fino (TEXT 78)	-	LQ-AMF, TW; RSTR-CET
6211.42	- - De algodón.		
6211.42.10.0.00.J	- - - Delantales, batas y las demás prendas de trabajo (TEXT 78)	-	LQ-AMF, CN; RSTR-CET
6211.42.90.0.00.C	- - - Las demás (TEXT 78)	-	LQ-AMF, CET, TW; RSTR-CET
6211.43	- - De fibras sintéticas o artificiales		
6211.43.10	- - - Delantales, batas y las demás prendas de trabajo		
6211.43.10.1.00.G	- - - - De fibras sintéticas (TEXT 78)	-	LQ-AMF, CN
6211.43.10.2.00.E	- - - - De fibras artificiales (TEXT 78)	-	LQ-AMF, CN
6211.43.90	- - - Las demás:		
6211.43.90.1.00.J	- - - - De fibras sintéticas (TEXT 78)	-	LQ-AMF, TW; RSTR-CET
6211.43.90.2.00.H	- - - - De fibras artificiales (TEXT 78)	-	LQ-AMF, TW; RSTR-CET
6211.49.00.0.00.E	- - De las demás materias textiles (TEXT 161)	-	
62.12	SOSTENES, FAJAS, CORSES, TIRANTES, LIGAS Y ARTICULOS SIMILARES, Y SUS PARTES INCLUSO DE PUNTO:		
6212.10.00.0.00.I	- Sostenes (TEXT 31)	UN	LQ-AMF
6212.20.00.0.00.G	- Fajas y fajas braga (TEXT 86)	UN	LQ-AMF
6212.30.00.0.00.E	- Fajas sostén (TEXT 86)	UN	LQ-AMF
6212.90.00.0.00.B	- Los demás (TEXT 86)	-	LQ-AMF
62.13	PAÑUELOS DE BOLSILLO:		
6213.10.00	- De seda o de desperdicios de seda:		
6213.10.00.1.00.F	- - Confeccionados total o parcialmente con tul, blonda, encaje o similares (TEXT 160)	UN	
	- - Los demás:		
6213.10.00.2.00.D	- - - Confeccionados total o parcialmente a mano (TEXT 160)	UN	
6213.10.00.9.00.I	- - - Los demás (TEXT 160)	UN	
6213.20.00	- De algodón:		
6213.20.00.1	- - Confeccionados total o parcialmente con tul, blonda, encaje o similares:		
6213.20.00.1.10.C	- - - Hechos a mano (TEXT 19) (152)	UN	LQ-AMF, CN

CODIFICACION	DESIGNACION DE LAS MERCANCIAS	UNIDADES SUPLEMENT	OBSERVACIONES
6213.20.00.1.90.E	- - - Los demás (TEXT 19)	UN	LQ-AMF, CN
	- - Los demás:		
6213.20.00.2.10.A	- - - Confeccionados total o parcialmente a mano (TEXT 19) (152)	UN	LQ-AMF, CN
6213.20.00.9.90.H	- - - Los demás (TEXT 19)	UN	LQ-AMF, CN
6213.90.00	- De las demás materias textiles:		
6213.90.00.1.00.I	- - Confeccionados total o parcialmente con tul, blonda, encaje o similares (TEXT 19)	UN	LQ-AMF, CN, TW
	- - Los demás:		
6213.90.00.2.00.G	- - - Confeccionados total o parcialmente a mano (TEXT 19)	UN	LQ-AMF, CN, TW
6213.90.00.9.00.B	- - - Los demás (TEXT 19)	UN	LQ-AMF, CN, TW
62.14	CHALES, PAÑUELOS DE CUELLO, PASAMONTAÑAS, BUFANDAS, MANTILLAS, VELOS Y ARTICULOS SIMILARES:		
6214.10.00.0	- De seda o de desperdicios de seda:		
6214.10.00.0.10.F	- - Hechos a mano (TEXT 159) (152)	UN	
6214.10.00.0.90.H	- - Los demás (TEXT 159)	UN	
6214.20.00.0	- De lana o de pelo fino:		
6214.20.00.0.10.D	- - Hechos a mano (TEXT 84) (152)	UN	
6214.20.00.0.90.F	- - Los demás (TEXT 84)	UN	
6214.30.00.0	- De fibras sintéticas:		
6214.30.00.0.10.B	- - Hechos a mano (TEXT 84) (152)	UN	
6214.30.00.0.90.D	- - Los demás (TEXT 84)	UN	
6214.40.00.0	- De fibras artificiales:		
6214.40.00.0.10.J	- - Hechos a mano (TEXT 84) (152)	UN	
6214.40.00.0.90.B	- - Los demás (TEXT 84)	UN	
6214.90	- De las demás materias textiles:		
6214.90.10.0	- - De algodón:		
6214.90.10.0.10.G	- - - Hechos a mano (TEXT 84) (152)	UN	
6214.90.10.0.90.I	- - - Los demás (TEXT 84)	UN	
6214.90.90.0	- - De las demás materias textiles:		
	- - Hechos a mano:		
6214.90.90.0.11.H	- - - De lino o de ramío (TEXT 123) (152)	UN	
6214.90.90.0.19.A	- - - Los demás (TEXT 161) (152)	UN	

CODIFICACION	DESIGNACION DE LAS MERCANCIAS	UNIDADES SUPLEMENT.	OBSERVACIONES
	--- Los demás:		
6214 90 90 0 91 J	--- De lino o de ramio (TEXT 123)	UN	
6214 90 90 0 99 C	--- Los demás (TEXT 161).	UN	
62.15	CORBATAS Y LAZOS SIMILARES:		
6215 10 00 0	- De seda o de desperdicios de seda:		
6215 10 00 0 10 E	- Hechos a mano (TEXT 159) (152).	UN	
6215 10 00 0 90 G	- Los demás (TEXT 159)	UN	
6215 20 00 0	- De fibras sintéticas o artificiales:		
6215 20 00 0 10 C	- Hechos a mano (TEXT 85) (152).	UN	
6215 20 00 0 90 E	- Los demás (TEXT 85)	UN	
6215 90 00 0	- De las demás materias textiles:		
6215 90 00 0 10 H	- Hechos a mano (TEXT 85) (152).	UN	
6215 90 00 0 90 J	- Los demás (TEXT 85).	UN	
62.16	GUANTES Y SIMILARES (TEXT 87).		
6216 00 00 0 00 G		-	
62.17	LOS DEMÁS COMPLEMENTOS DE VESTIR; PARTES DE PRENDAS O DE COMPLEMENTOS DE VESTIR, EXCEPTO LAS DE LA PARTIDA 62.12:		
6217 10 00 0	- Complementos de vestir:		
6217 10 00 0 10 C	- Hechos a mano (TEXT 88) (152).	-	
6217 10 00 0 90 E	- Los demás (TEXT 88).	-	
6217 90 00	- Partes:		
	- De prendas de vestir; de guantes, medias, calcetines y similares:		
6217 90 00 1 00 E	- De algodón (TEXT 88)	-	
6217 90 00 2 00 C	- De fibras artificiales (TEXT 88).	-	
6217 90 00 3 00 A	- De las demás materias textiles (TEXT 88)	-	
6217 90 00 4 00 I	- De los demás accesorios de vestir (TEXT 88)	-	

N.º	REMISIONES
(152)	La admisión en esta subpartida está reservada a los productos considerados como hechos a mano por las autoridades comunitarias competentes.
(153)	El beneficio de esta contingente arancelario comunitario está reservado a los productos acompañados de un certificado de autenticidad emitido por las autoridades comunitarias competentes, en el que se certifique que las mercancías enumeradas son hechas a mano.
(188)	Este límite está fijado para algunos productos que hayan sido sometidos a una operación de perfeccionamiento pasivo, de conformidad con la normativa comunitaria relativa al perfeccionamiento pasivo económico.
(200)	ES 4.5%

CODIFICACION	DESIGNACION DE LAS MERCANCIAS	UNIDADES SUPLEMENT	OBSERVACIONES
CAPITULO 83			
LOS DEMAS ARTICULOS TEXTILES CONFECCIONADOS; CONJUNTOS O SURTIDOS; PRENDERIA Y TRAPOS			
I. LOS DEMAS ARTICULOS TEXTILES CONFECCIONADOS			
83.01	MANTAS:		
8301.10.00.0.00.A	- Mantas eléctricas (TEXT 86)	UN	LQ-AMF
8301.20	- Mantas de lana o de pelo fino (excepto las eléctricas)		
8301.20.10.0.00.G	- - De punto (TEXT 87)	UN	LQ-AMF, SU, TW, YU
	- - Las demás:		
8301.20.91.0	- - - Totalmente de lana o de pelo fino:		
8301.20.91.0.10.H	- - - - Hechas a mano (TEXT 86) (152)	UN	LQ-AMF
8301.20.91.0.90.J	- - - - Las demás (TEXT 86)	UN	LQ-AMF
8301.20.99.0	- - - Las demás:		
8301.20.99.0.10.J	- - - - Hechas a mano (TEXT 86) (152)	UN	LQ-AMF
8301.20.99.0.90.B	- - - - Las demás (TEXT 86)	UN	LQ-AMF
8301.30	- Mantas de algodón (excepto las eléctricas):		
8301.30.10.0.00.E	- - De punto (TEXT 87)	UN	LQ-AMF, SU, TW, YU
8301.30.90.0	- - Las demás:		
8301.30.90.0.10.G	- - - Hechas a mano (TEXT 86) (152)	UN	LQ
8301.30.90.0.90.I	- - - Las demás (TEXT 86)	UN	LQ
8301.40	- Mantas de fibras sintéticas (excepto las eléctricas):		
8301.40.10.0.00.C	- - De punto (TEXT 87)	UN	LQ-AMF, SU, TW, YU
8301.40.90.0	- - Las demás:		
8301.40.90.0.10.E	- - - De telas sin tejer (TEXT 86)	UN	
	- - - Las demás:		
8301.40.90.0.91.E	- - - - Hechas a mano (TEXT 86) (152)	UN	
8301.40.90.0.99.H	- - - - Las demás (TEXT 86)	UN	LQ-AMF
8301.90	- Las demás mantas:		
8301.90.10.0.00.B	- - De punto (TEXT 87)	UN	LQ-AMF, SU, TW, YU
8301.90.90	- - Las demás:		
8301.90.90.1	- - - De fibras artificiales:		

CODIFICACION	DESIGNACION DE LAS MERCANCIAS	UNIDADES SUPLEMENT	OBSERVACIONES
8301.90.90.1.10.B	- - - - De telas sin tejer (TEXT 86)	UN	
8301.90.90.1.21.I	- - - - Hechas a mano (TEXT 86) (152)	UN	LQ-AMF
8301.90.90.1.91.B	- - - - Las demás (TEXT 86)	UN	LQ-AMF
8301.90.90.9	- - - De las demás materias textiles:		
8301.90.90.9.10.E	- - - - De telas sin tejer (TEXT 86)	UN	
8301.90.90.9.29.E	- - - - Hechas a mano (TEXT 141) (152)	UN	
8301.90.90.9.99.H	- - - - Las demás (TEXT 141)	UN	
83.02	ROPA DE CAMA, DE MESA, DE TOCADOR O DE COCINA:		
8302.10	- Ropa de cama, de punto:		
8302.10.10.0.00.H	- - De algodón (TEXT 87)	-	LQ-AMF, SU, TW, YU
8302.10.90	- - De otras materias textiles:		
8302.10.90.1.00.I	- - - De seda o de borra de seda ("schappe") (TEXT 87)	-	LQ-AMF, SU, TW, YU
8302.10.90.2.00.G	- - - De fibras sintéticas (TEXT 87)	-	LQ-AMF, SU, TW, YU
8302.10.90.3.00.E	- - - De fibras artificiales (TEXT 87)	-	LQ-AMF, SU, TW, YU
8302.10.90.9.00.B	- - - De las demás materias textiles (TEXT 87)	-	LQ-AMF, SU, TW, YU
	- Las demás ropas de cama, estampadas:		
8302.21.00.0	- - De algodón:		
8302.21.00.0.10.F	- - - Estampadas a mano, según el procedimiento "batik" (TEXT 20) (152)	-	LQ-AMF, CN, SU, TW; RSTR-CET SUB-EG, TR
8302.21.00.0.90.H	- - - Las demás (TEXT 20)	-	LQ-AMF, CN, SU, TW; RSTR-CET SUB-EG, TR
8302.22	- - De fibras sintéticas o artificiales:		
8302.22.10.0.00.D	- - - De telas sin tejer (TEXT 86)	-	
8302.22.90.0.00.G	- - - Las demás (TEXT 20)	-	LQ-AMF, CN, SU, TW; RSTR-CET SUB-EG, TR
8302.29	- - De las demás materias textiles:		
8302.29.10.0.00.G	- - - De lino o de ramio (TEXT 116)	-	LQ-AMF, CET, SU
8302.29.90.0.00.J	- - - Las demás (TEXT 20)	-	LQ-AMF, CN, SU, TW, YU; SUB-EG, TR; RSTR-CET
	- Las demás ropas de cama:		
8302.31	- - De algodón:		
8302.31.10.0	- - - Mezclado con lino:		
8302.31.10.0.10.B	- - - - Estampadas a mano, según el procedimiento "batik" (TEXT 20) (152)	-	LQ-AMF, CN, SU, TW; RSTR-CET SUB-EG, TR

CODIFICACION	DESIGNACION DE LAS MERCANCIAS	UNIDADES SUPLEMENT.	OBSERVACIONES
6302.31.10.0.90.D	--- Las demás (TEXT 20).	-	LQ-AMF, CN, SU, TW, RSTR-CET SUB-EG, TR:
6302.31.90.0	--- Las demás:	-	
6302.31.90.0.10.E	--- Estampadas a mano, según el procedimiento "batik" (TEXT 20) (152)	-	LQ-AMF, CN, SU, TW, RSTR-CET SUB-EG, TR:
6302.31.90.0.90.G	--- Las demás (TEXT 20).	-	LQ-AMF, CN, SU, TW, RSTR-CET SUB-EG, TR:
6302.32	-- De fibras sintéticas o artificiales.	-	
6302.32.10.0.00.B	--- De telas sin tejer (TEXT 98)	-	
6302.32.90.0.00.E	--- Las demás (TEXT 20).	-	LQ-AMF, CN, SU, TW, RSTR-CET SUB-EG, TR:
6302.39	-- De las demás materias textiles:	-	
6302.39.10.0.00.E	--- De lino (TEXT 118).	-	LQ-AMF, CET, SU:
6302.39.30.0.00.A	--- De ramio (TEXT 118).	-	LQ-AMF, CET:
6302.39.90.0.00.H	--- Las demás (TEXT 20).	-	LQ-AMF, CN, SU, TW, RSTR-CET SUB-EG, TR:
6302.40.00	- Ropa de mesa, de punto:	-	
6302.40.00.1.00.B	-- De seda o de borra de seda ("schappe") (TEXT 67)	-	LQ-AMF, SU, YU:
6302.40.00.2.00.J	-- De algodón (TEXT 67)	-	LQ-AMF, SU, YU:
6302.40.00.3.00.H	-- De fibras sintéticas (TEXT 67).	-	LQ-AMF, SU, YU:
6302.40.00.4.00.F	-- De fibras artificiales (TEXT 67).	-	LQ-AMF, SU, YU:
6302.40.00.9.00.E	-- De las demás materias textiles (TEXT 67)	-	LQ-AMF, SU, YU:
6302.51	- Las demás ropas de mesa:	-	
6302.51.10.0	--- De algodón:	-	
6302.51.10.0.10.G	--- Estampadas a mano, según el procedimiento "batik" (TEXT 39) (152).	-	LQ-AMF, CN, SU, RSTR-CET SUB-TR:
6302.51.10.0.90.I	--- Las demás (TEXT 39)	-	LQ-AMF, CN, SU, RSTR-CET SUB-TR:
6302.51.90.0	--- Las demás:	-	
6302.51.90.0.10.J	--- Estampadas a mano, según el procedimiento "batik" (TEXT 39) (152)	-	LQ-AMF, CN, SU, RSTR-CET SUB-TR:
6302.51.90.0.90.B	--- Las demás (TEXT 39).	-	LQ-AMF, CN, SU, RSTR-CET SUB-TR:
6302.52.00.0.00.1	-- De lino (TEXT 118).	-	LQ-AMF, CET, SU:

CODIFICACION	DESIGNACION DE LAS MERCANCIAS	UNIDADES SUPLEMENT.	OBSERVACIONES
6302.53	-- De fibras sintéticas o artificiales:	-	
6302.53.10	--- De telas sin tejer:	-	
6302.53.10.1.00.D	--- Revestidas, recubiertas o con baño, de plástico (TEXT 98).	-	
6302.53.10.9.00.G	--- Las demás (TEXT 98)	-	
6302.53.90.0.00.I	--- Las demás (TEXT 39).	-	LQ-AMF, CN, SU, RSTR-CET SUB-TR:
6302.59.00.0	-- De las demás materias textiles:	-	
6302.59.00.0.10.A	--- De ramio (TEXT 118)	-	LQ-AMF, CET, SU:
6302.59.00.0.90.C	--- Las demás (TEXT 39).	-	LQ-AMF, CN, SU, RSTR-CET SUB-TR:
6302.60.00.0	- Ropa de tocador o de cocina, de tejido de toalla con bucles, de algodón:	-	
6302.60.00.0.10.H	--- De tejidos de punto (TEXT 67)	-	LQ-SU, TW:
6302.60.00.0.90.J	--- Los demás (TEXT 9).	-	LQ-AMF, CN, SU, YU, SUB-TR:
6302.91	- Las demás:	-	
6302.91.10.0	--- De algodón:	-	
6302.91.10.0	--- Mezclado con lino:	-	
6302.91.10.0.10.I	--- Estampadas a mano, según el procedimiento "batik" (TEXT 39) (152)	-	LQ-AMF, CN, SU, RSTR-CET, SUB-TR:
6302.91.10.0.90.A	--- Las demás (TEXT 39).	-	LQ-AMF, CN, SU, RSTR-CET SUB-TR:
6302.91.90.0	--- Las demás:	-	
6302.91.90.0.10.B	--- Estampadas a mano, según el procedimiento "batik" (TEXT 39) (152)	-	LQ-AMF, CN, SU, RSTR-CET, SUB-TR:
6302.91.90.0.90.D	--- Las demás (TEXT 39).	-	LQ-AMF, CN, SU, RSTR-CET, SUB-TR:
6302.92.00.0.00.A	-- De lino (TEXT 118)	-	LQ-AMF, CET, SU:
6302.93	-- De fibras sintéticas o artificiales:	-	
6302.93.10	--- De telas sin tejer:	-	
6302.93.10.1.00.F	--- Revestidas, recubiertas o con baño, de plástico (TEXT 98)	-	
6302.93.10.9.00.I	--- Las demás (TEXT 98)	-	
6302.93.90.0.00.A	--- Las demás (TEXT 39)	-	LQ-AMF, CN, SU, RSTR-CET, SUB-TR:
6302.99.00.0	-- De las demás materias textiles:	-	
6302.99.00.0.10.C	--- De ramio (TEXT 118).	-	LQ-SU, RSTR-CET:
6302.99.00.0.90.E	--- Las demás (TEXT 39)	-	LQ-AMF, CN, SU, RSTR-CET:

CODIFICACION	DESIGNACION DE LAS MERCANCIAS	UNIDADES SUPLEMENT.	OBSERVACIONES
63.03	VISILLOS Y CORTINAS; GUARDAMALLETAS Y DOSELES:		SUB-TR
	- De punto:		
6303.11.00.0.00.H	- - De algodón (TEXT 67).	-	LQ-AMF. SU, TW, YU
6303.12.00.0.00.G	- - De fibras sintéticas (TEXT 67).	-	LQ-AMF. SU, TW, YU
6303.19.00	- - De las demás materias textiles:		
6303.19.00.1.00.H	- - - De seda o de borra de seda ("schappe") (TEXT 67)	-	LQ-AMF. SU, TW, YU
6303.19.00.2.00.F	- - - De fibras artificiales (TEXT 67)	-	LQ-AMF. SU, TW, YU
6303.19.00.9.00.A	- - - De las demás materias textiles (TEXT 67).	-	LQ-AMF. SU, TW, YU
	- Los demás:		
6303.91.00.0	- - De algodón:		
6303.91.00.0.10.J	- - - Visillos (TEXT 38 B).	-	
	- - - Los demás:		
6303.91.00.0.91.J	- - - - Estampados a mano, según el procedimiento "batik" (TEXT 40) (152).	-	
6303.91.00.0.99.C	- - - - Los demás (TEXT 40)	-	
6303.92	- - De fibras sintéticas:		
6303.92.10	- - - De telas sin tejer:		
6303.92.10.1.00.F	- - - - Revestidos, recubiertos o con baño, de plástico (TEXT 98).	-	
6303.92.10.9.00.I	- - - - Los demás (TEXT 98)	-	
6303.92.90.0	- - - Los demás:		
6303.92.90.0.10.J	- - - - Visillos (TEXT 38 B)	-	
6303.92.90.0.90.B	- - - - Los demás (TEXT 40).	-	
6303.99	- - De las demás materias textiles:		
6303.99.10	- - - De telas sin tejer:		
6303.99.10.1.00.I	- - - - Revestidos, recubiertos o con baño, de plástico (TEXT 98).	-	
6303.99.10.9.00.B	- - - - Los demás (TEXT 98)	-	
6303.99.90.0	- - - Los demás:		
6303.99.90.0.10.C	- - - - De lino o de ramio (TEXT 120).	-	
	- - - - Los demás:		
6303.99.90.0.20.B	- - - - - Visillos (TEXT 38 B).	-	
	- - - - - Cortinas dobles, de lana:		

CODIFICACION	DESIGNACION DE LAS MERCANCIAS	UNIDADES SUPLEMENT.	OBSERVACIONES
6303.99.90.0.31.I	- - - - - Hechas a mano (TEXT 40) (152)	-	
6303.99.90.0.39.B	- - - - - Las demás (TEXT 40)	-	
6303.99.90.0.90.E	- - - - - Los demás (TEXT 40)	-	
63.04	OTROS ARTICULOS DE MOBLAJE, CON EXCLUSION DE LOS DE LA PARTIDA 94.04:		
	- Colchas		
6304.11.00	- De punto:		
6304.11.00.1.00.E	- - De seda o de borra de seda ("schappe") (TEXT 67)	-	LQ-AMF. SU, TW, YU
6304.11.00.2.00.C	- - De algodón (TEXT 67)	-	LQ-AMF. SU, TW, YU
6304.11.00.3.00.A	- - De fibras sintéticas (TEXT 67).	-	LQ-AMF. SU, TW, YU
6304.11.00.4.00.I	- - De fibras artificiales (TEXT 67).	-	LQ-AMF. SU, TW, YU
6304.11.00.9.00.H	- - De las demás materias textiles (TEXT 67)	-	LQ-AMF. SU, TW, YU
6304.19	- - Las demás:		
6304.19.10.0	- - - De algodón:		
6304.19.10.0.10.F	- - - - Estampadas a mano, según el procedimiento "batik" (TEXT 40) (152)	-	
6304.19.10.0.90.H	- - - - Las demás (TEXT 40)	-	
6304.19.30.0.00.C	- - - De lino o de ramio (TEXT 120).	-	
6304.19.90	- - - De otras materias textiles:		
6304.19.90.1.10.G	- - - - De telas sin tejer (TEXT 98).	-	
	- - - - Los demás:		
6304.19.90.9.91.J	- - - - - De lana o de fibras sintéticas o artificiales (TEXT 40)	-	
6304.19.90.9.99.C	- - - - - Los demás (TEXT 240).	-	
	- Los demás:		
6304.91.00	- - De punto:		
6304.91.00.1.00.H	- - - De seda o de borra de seda ("schappe") (TEXT 67).	-	LQ-AMF. SU, TW, YU
6304.91.00.2.00.F	- - - De algodón (TEXT 67).	-	LQ-AMF. SU, TW, YU
6304.91.00.3.00.D	- - - De fibras sintéticas (TEXT 67).	-	LQ-AMF. SU, TW, YU
6304.91.00.4.00.B	- - - De fibras artificiales (TEXT 67)	-	LQ-AMF. SU, TW, YU
6304.91.00.9.00.A	- - - De las demás materias textiles (TEXT 67)	-	LQ-AMF. SU, TW, YU
6304.92.00.0	- - De algodón, excepto los de punto:		
6304.92.00.0.10.H	- - - Estampados a mano, según el procedimiento "batik" (TEXT 40) (152)	-	
6304.92.00.0.90.J	- - - Los demás (TEXT 40).	-	

CODIFICACION	DESIGNACION DE LAS MERCANCIAS	UNIDADES SUPLEMENT	OBSERVACIONES
8304 93 00	- - De fibras sintéticas, excepto los de punto	-	
	- - - De telas sin tejer	-	
8304 93 00 1 10 E	- - - - Revestidos, recubiertos o con baño, de plástico (TEXT 98)	-	
8304 93 00 2 10 C	- - - - Los demás (TEXT 98)	-	
8304 93 00 9 90 J	- - - - Los demás (TEXT 40)	-	
8304 99	- - De las demás materias textiles, excepto los de punto	-	
	- - - De fieltro:	-	
8304 99 00 1 92 G	- - - - De lana (TEXT 40)	-	
8304 99 00 2 99 J	- - - - De pelo fino u ordinario (TEXT 240)	-	
8304 99 00 3 98 H	- - - - De yute (TEXT 240)	-	
8304 99 00 4	- - - - De otras materias textiles:	-	
8304 99 00 4 10 C	- - - - - De lino o de ramio (TEXT 120)	-	
8304 99 00 4 92 A	- - - - - De fibras artificiales (TEXT 40)	-	
8304 99 00 4 99 F	- - - - - Los demás (TEXT 240)	-	
	- - - De telas sin tejer:	-	
8304 99 00 5 91 J	- - - - Revestidos, recubiertos o con baño, de plástico (TEXT 98)	-	
8304 99 00 6 91 H	- - - - Los demás (TEXT 98)	-	
8304 99 00 9	- - - - Los demás:	-	
8304 99 00 9 10 B	- - - - De lino o de ramio (TEXT 120)	-	
8304 99 00 9 92 J	- - - - De lana o de fibras artificiales (TEXT 40)	-	
8304 99 00 9 99 E	- - - - Los demás (TEXT 240)	-	
83 05	SACOS Y TALEGAS, PARA ENVASAR:		
8305 10	- De yute o de otras fibras textiles de 1 liber de la partida 53 03		
8305 10 10	- - Usados:		
8305 10 10 1 00 C	- - - De yute (TEXT 153)	-	
8305 10 10 9 00 F	- - - De las demás fibras textiles de 1 liber (TEXT 153)	-	
8305 10 90	- - Los demás	-	
8305 10 90 1 00 F	- - - De yute (TEXT 150)	-	
8305 10 90 9 00 I	- - - De las demás fibras textiles de 1 liber (TEXT 150)	-	
8305 20 00	- De algodón:		
8305 20 00 1 10 B	- - De punto (TEXT 87)	-	LQ-AMF, SU, TW, YU

CODIFICACION	DESIGNACION DE LAS MERCANCIAS	UNIDADES SUPLEMENT	OBSERVACIONES
8305 20 00 9 90 G	- - Los demás (TEXT 93)	-	
	- De materias textiles sintéticas o artificiales		
8305 31	- De tiras o formas similares, de polietileno o de polipropileno		
8305 31 10 0 00 J	- - De punto (TEXT 67)	-	LQ-AMF, SU, TW, YU
	- - - Los demás	-	
8305 31 91 0 00 B	- - - - De tejidos de peso por m2 inferior o igual a 120 g (TEXT 33)	-	LQ-AMF, SU, TW, SUB-TR
8305 31 99 0 00 D	- - - - De tejidos de peso por m2 superior a 120 g (TEXT 33)	-	LQ-AMF, SU, TW, SUB-TR
8305 39 00	- - Los demás	-	
	- - - De telas sin tejer:	-	
8305 39 00 1 10 A	- - - - Revestidos, recubiertos o con baño, de plástico (TEXT 98)	-	
8305 39 00 2 10 I	- - - - Los demás (TEXT 98)	-	
	- - - Los demás:	-	
	- - - - De punto:	-	
8305 39 00 3 91 G	- - - - - De materias textiles sintéticas (TEXT 67)	-	LQ-AMF, SU, TW, YU
8305 39 00 4 91 E	- - - - - De materias textiles artificiales (TEXT 87)	-	
8305 39 00 9 99 G	- - - - - Los demás (TEXT 93)	-	
8305 90 00	- De las demás materias textiles:		
8305 90 00 1	- - De punto:		
8305 90 00 1 10 G	- - - Usados, de lino o de sisal (TEXT 240)	-	
8305 90 00 1 20 F	- - - Los demás (TEXT 87)	-	LQ-AMF, SU, TW, YU
8305 90 00 9	- - Los demás	-	
8305 90 00 9 91 J	- - - Usados, de lino (TEXT 122)	-	
8305 90 00 9 92 H	- - - Usados, de ramio (TEXT 122)	-	
8305 90 00 9 93 F	- - - Usados, de sisal (TEXT 240)	-	
8305 90 00 9 99 C	- - - Los demás (TEXT 93)	-	
83 06	TOLDOS DE CUALQUIER CLASE; TIENDAS, VELAS PARA EMBARCACIONES, DESLIZADORES O CARROS DE VELA; Y ARTICULOS DE ACAMPAR:		
	- Toldos de cualquier clase:		
8306 11 00 0 00 E	- - De algodón (TEXT 109)	-	
8306 12 00 0 00 D	- - De fibras sintéticas (TEXT 109)	-	
8306 18 00 0 00 G	- - De las demás materias textiles (TEXT 109)	-	
	- Tiendas:		

CODIFICACION	DESIGNACION DE LAS MERCANCIAS	UNIDADES SUPLEMENT.	OBSERVACIONES
6306 21.00 0 00.C	- - De algodón (TEXT 91)	-	LQ-AMF, TW:
6306 22.00 0 00.B	- - De fibras sintéticas (TEXT 91)	-	LQ-AMF, TW:
6306 29.00 0 00.E	- - De las demás materias textiles (TEXT 91).	-	LQ-AMF, TW:
	- Velas:		
6306 31.00 0 00.A	- - De fibras sintéticas (TEXT 109)	-	
6306 38.00 0 00.C	- - De las demás materias textiles (TEXT 109)	-	
	- Cojines neumáticos:		
6306 41.00 0 00.I	- - De algodón (TEXT 110)	UN	LQ-AMF, TW:
6306 49.00 0 00.A	- - De las demás materias textiles (TEXT 110)	UN	LQ-AMF, TW:
	- Los demás:		
6306 91.00 0 00.H	- - De algodón (TEXT 111)	-	LQ-AMF:
6306 99.00 0 00.J	- - De las demás materias textiles (TEXT 111)	-	LQ-AMF:
63.07	LOS DEMAS ARTICULOS CONFECCIONADOS, INCLUIDOS LOS PATRONES PARA PRENDAS DE VESTIR:		
6307 10	- Bayetas, franelas y artículos similares para limpieza.		
6307 10.10	- - De punto:		
6307 10.10 1 00.A	- - - De algodón (TEXT 67)	-	LQ-AMF, SU, TW, YU
6307 10.10 2 00.I	- - - De fibras sintéticas (TEXT 67)	-	LQ-AMF, SU, TW, YU:
6307 10.10 3 00.G	- - - De fibras artificiales (TEXT 67)	-	LQ-AMF, SU, TW, YU:
6307 10.10 9 00.D	- - - De las demás fibras textiles (TEXT 67)	-	LQ-AMF, SU, TW, YU
6307 10.30 0 00.I	- - De telas sin tejer (TEXT 96)	-	
6307 10.90 0	- - Los demás:		
6307 10.90 0 10.E	- - - Hechas a mano (TEXT 113) (152)	-	
6307 10.90 0 90.G	- - - Los demás (TEXT 113)	-	
6307 20.00	- Cinturones y chalecos salvavidas:		
	- - De punto:		
6307 20.00 1 00.A	- - - De algodón (TEXT 112)	-	
6307 20.00 2 00.I	- - - De fibras sintéticas (TEXT 112)	-	
6307 20.00 3 00.G	- - - De fibras artificiales (TEXT 112)	-	
6307 20.00 4 00.E	- - - De las demás materias textiles (TEXT 112)	-	
6307 20.00 9 00.D	- - - Los demás (TEXT 112)	-	

CODIFICACION	DESIGNACION DE LAS MERCANCIAS	UNIDADES SUPLEMENT.	OBSERVACIONES
6307 90	- Los demás:		
6307 90.10	- - De punto:		
6307 90.10 1 00.D	- - - De seda o de borra de seda ("schappe") (TEXT 87)	-	LQ-AMF, SU, TW, YU:
6307 90.10 2 00.B	- - - De algodón (TEXT 67)	-	LQ-AMF, SU, TW, YU:
6307 90.10 3 00.J	- - - De fibras sintéticas (TEXT 67)	-	LQ-AMF, SU, TW, YU:
6307 90.10 4 00.H	- - - De fibras artificiales (TEXT 67)	-	LQ-AMF, SU, TW, YU:
6307 90.10 9 00.G	- - - De las demás materias textiles (TEXT 67)	-	LQ-AMF, SU, TW, YU:
	- - Los demás:		
6307 90.91	- - - De fieltro:		
6307 90.91 1 00.F	- - - - De lana (TEXT 95)	-	
6307 90.91 2 00.D	- - - - De pelo fino u. ordinario (TEXT 95)	-	
6307 90.91 3 00.B	- - - - De yute (TEXT 95)	-	
6307 90.91 9 00.I	- - - - De las demás materias textiles (TEXT 95)	-	
6307 90.99	- - - Los demás:		
	- - - - De telas sin tejer:		
6307 90.99 1 10.G	- - - - - Recubierta, revestida o con baño, de plástico (TEXT 96)	-	
6307 90.99 2 10.E	- - - - - Las demás (TEXT 96)	-	
	- - - - Los demás:		
6307 90.99 3	- - - - - Bandas para refuerzo interior de cinturones, de algodón o de fibras artificiales, de ancho igual o superior a 12 mm, sin exceder de 102 mm, constituidas por una tira rígida por impregnación de plástico y otra flexible que longitudinalmente cubra, mediante pliegado, los bordes de la tira rígida:		
6307 90.99 3 91.C	- - - - - Hechas a mano (TEXT 112) (152)	-	
6307 90.99 3 99.F	- - - - - Las demás (TEXT 112)	-	
6307 90.99 4	- - - - - Abanicos plegables o rígidos:		
6307 90.99 4 91.A	- - - - - Hechos a mano (TEXT 112) (152)	-	
6307 90.99 4 99.O	- - - - - Los demás (TEXT 112)	-	
6307 90.99 5	- - - - - Cordones para calzado, corsés o análogos:		
6307 90.99 5 91.H	- - - - - Hechos a mano (TEXT 112) (152)	-	
6307 90.99 5 99.A	- - - - - Los demás (TEXT 112)	-	
6307 90.99 6	- - - - - Patrones de prendas de vestir:		
6307 90.99 6 91.F	- - - - - Hechos a mano (TEXT 112) (152)	-	
6307 90.99 6 99.I	- - - - - Los demás (TEXT 112)	-	

CODIFICACION	DESIGNACION DE LAS MERCANCIAS	UNIDADES SUPLEMENT	OBSERVACIONES
6307.90.99.9	----- Los demás:	-	
6307.90.99.9.91.J	----- Hechos a mano (TEXT 112) (152)	-	
6307.90.99.9.99.C	----- Los demás (TEXT 112).	-	
II. SURTIDOS			
63.08	SURTIDOS CONSTITUIDOS POR PIEZAS DE TEJIDO E HILADOS, INCLUSO CON ACCESORIOS, PARA LA CONFECCION DE ALFOMBRAS, TAPICERIA, MANTELES O SERVILETAS BORDADOS O DE ARTICULOS TEXTILES SIMILARES, EN ENVASES PARA LA VENTA AL POR MENOR:	-	
	- De algodón:		
6308.00.00.0.11.C	-- Crudos o blanqueados (TEXT 2):	-	SUB-EG, MT, TN, TR; LQ-AMP, SU, TW, YU; RSTR-CET
6308.00.00.0.19.F	-- Los demás (TEXT 2):	-	SUB-EG, MT, TN, TR; LQ-AMP, SU, TW, YU; RSTR-CET
6308.00.00.0.20.D	- De fibras sintéticas (TEXT 3):	-	SUB-TR; LQ-AMP, CN, SU, TW, YU;
6308.00.00.0.90.G	- Los demás (TEXT 240):	-	
III. PRENDERIA Y TRAJOS.			
63.09	ARTICULOS DE PRENDERIA:		
6309.00.00.9.00.C	- Calzado y artículos de sombrería (TEXT 220):	-	SANIT
6309.00.00.9.00.F	- Los demás (TEXT 220):	-	SANIT
63.10	TRAPOS, CORDELES, CUERDAS Y CORDAJES, DE MATERIAS TEXTILES, EN DESPERDICIOS O EN ARTICULOS DE DESECHO:		
6310.10	- Clasificados:		
6310.10.10.0.00.H	-- De lana o de pelo fino u ordinario	-	
6310.10.30.0.00.D	-- De lino o de algodón:	-	
6310.10.90.0.00.A	-- De las demás materias textiles:	-	
6310.80.00.0.00.C	- Los demás:	-	

N.º	REMISIONES
(152)	La admisión en esta subpartida está reservada a los productos considerados como hechos a mano por las autoridades comunitarias competentes.
(153)	El beneficio de este contingente arancelario comunitario está reservado a los productos acompañados de un certificado de autenticidad emitido por las autoridades comunitarias competentes, en el que se certifique que las mercancías enumeradas son hechas a mano.
(184)	En el sentido del Reglamento (CEE) n.º 4136/88 (D.O. L387, de 31.12.86), del Consejo, se ha creado un límite cuantitativo en esta categoría textil para los productos originarios de ciertos países terceros. Este límite se indica por medio de "a" en la columna 1 de los Anexos de dicho Reglamento.
(192)	Límite máximo prorrogado.

CODIFICACION	DESIGNACION DE LAS MERCANCIAS	UNIDADES SUPLEMENT	OBSERVACIONES
	CAPITULO 84		
	CALZADO, POLAINAS, BOTINES Y ARTICULOS ANALOGOS; PARTES DE ESTOS ARTICULOS.		
8401	CALZADO IMPERMEABLE CON PISO Y PARTE SUPERIOR (CORTE) DE CAUCHO O DE PLASTICO, CUYA PARTE SUPERIOR NO SE HAYA UNIDO AL PISO POR COSTURA O POR MEDIO DE REMACHES, CLAVOS, TORNILLOS, ESPIGAS O DISPOSITIVOS SIMILARES, NI SE HAYA FORMADO CON DIFERENTES PARTES UNIDAS DE LA MISMA MANERA:		
8401.10	- Calzado con puntera de metal		
8401.10.10	- - Con la parte superior de caucho:		
8401.10.10.1.00.F	- - - Botas altas	PA	SUB
8401.10.10.9.00.I	- - - Los demás	PA	SUB
8401.10.90	- - Con la parte superior de plástico:		
8401.10.90.1.00.I	- - - Botas altas	PA	SUB
8401.10.90.9.00.B	- - - Los demás	PA	SUB
	- Los demás calzados:		
8401.91	- - Que cubran la rodilla:		
8401.91.10.0.00.J	- - - Con la parte superior de caucho	PA	SUB
8401.91.90.0.00.C	- - - Con la parte superior de plástico.	PA	SUB
8401.92	- - Que cubran el tobillo sin cubrir la rodilla.		
8401.92.10	- - - Con la parte superior de caucho:		
8401.92.10.1.00.G	- - - - Botas altas.	PA	SUB
8401.92.10.9.00.J	- - - - Los demás	PA	SUB
8401.92.90	- - - Con la parte superior de plástico:		
8401.92.90.1.00.J	- - - - Botas altas	PA	SUB
8401.92.90.9.00.C	- - - - Los demás	PA	SUB
8401.99	- - Los demás:		
8401.99.10.0.00.B	- - - Con la parte superior de caucho	PA	SUB
8401.99.90.0.00.E	- - - Con la parte superior de plástico	PA	SUB
8402	LOS DEMAS CALZADOS CON PISO Y PARTE SUPERIOR (CORTE) DE CAUCHO O DE PLASTICO:		
	- Calzado de deporte		
8402.11.00.0.00.H	- - De esquí.	PA	
8402.19.00	- - Los demás:		
8402.19.00.1.00.H	- - - Botas altas.	PA	SUB

CODIFICACION	DESIGNACION DE LAS MERCANCIAS	UNIDADES SUPLEMENT	OBSERVACIONES
8402.19.00.9.00.A	- - - Los demás	PA	SUB
8402.20.00.0.00.G	- Calzado con la parte superior de tiras o bridas fijas al piso por tetones (espigas)	PA	SUB
8402.30	- Los demás calzados con puntera de metal		
8402.30.10	- - Con la parte superior de caucho:		
8402.30.10.1.00.A	- - - Botas altas.	PA	SUB
8402.30.10.9.00.D	- - - Los demás.	PA	SUB
8402.30.90	- - Con la parte superior de plástico:		
8402.30.90.1.00.D	- - - Botas altas	PA	SUB
8402.30.90.9.00.G	- - - Los demás	PA	SUB
	- Los demás calzados:		
8402.91	- - Que cubran el tobillo:		
8402.91.10	- - - Con la parte superior de caucho.		
8402.91.10.1.00.G	- - - - Botas altas	PA	SUB
8402.91.10.9.00.J	- - - - Los demás.	PA	SUB
8402.91.90	- - - Con la parte superior de plástico:		
8402.91.90.1.00.J	- - - - Botas altas	PA	SUB
8402.91.90.9.00.C	- - - - Los demás	PA	SUB
8402.99	- - Los demás:		
8402.99.10.0.00.A	- - - Con la parte superior de caucho.	PA	SUB
	- - - Con la parte superior de plástico:		
	- - - - Calzado constituido por tiras o con una o varias hendiduras:		
8402.99.31.0.00.F	- - - - Con tacon de altura superior a 3 cm, incluida la tapa	PA	SUB
8402.99.39.0.00.H	- - - - Los demás.	PA	SUB
8402.99.50.0.00.B	- - - - Pantufles y demás calzado de casa.	PA	SUB
	- - - - Los demás, con plantillas de longitud:		
8402.99.91.0.00.C	- - - - - Inferior a 24 cm.	PA	SUB
	- - - - - De 24 cm o más:		
8402.99.93.0.00.A	- - - - - Calzado que no sea identificable como calzado para hombres o para mujeres.	PA	SUB
	- - - - - Los demás:		
8402.99.98.0.00.H	- - - - - Para hombres.	PA	SUB

CODIFICACION	DESIGNACION DE LAS MERCANCIAS	UNIDADES SUPLEMENT.	OBSERVACIONES
6402.99.98.0.00.F	----- Para mujeres.	PA	SUB
6403	CALZADO CON PISO DE CAUCHO, PLASTICO, CUERO NATURAL, ARTIFICIAL O REGENERADO Y PARTE SUPERIOR (CORTE) DE CUERO NATURAL:		
	- Calzado de deporte.		
6403.11.00	- - De esquí:		
6403.11.00.1.00.E	- - - Con plantilla de longitud inferior a 24 cm.	PA	SUB
	- - - Con plantilla de longitud de 24 cm o más.		
6403.11.00.2.00.C	- - - Para hombres.	PA	SUB
6403.11.00.3.00.A	- - - Para mujeres.	PA	SUB
6403.19.00	- - Los demás.		
6403.19.00.1.00.G	- - - Con plantilla de longitud inferior a 24 cm.	PA	SUB
	- - - Con plantilla de longitud de 24 o más.		
6403.19.00.2.00.E	- - - Para hombres.	PA	SUB
6403.19.00.3.00.C	- - - Para mujeres.	PA	SUB
6403.20.00	- Calzado con piso de cuero natural y parte superior de tiras de cuero natural que pasen por el empeño y rodeen el dedo gordo.		
6403.20.00.1.00.D	- - Con plantilla de longitud inferior a 24 cm.	PA	CITES; SUB
	- - Con plantilla de longitud de 24 cm o más.		
6403.20.00.2.00.B	- - - Para hombres.	PA	CITES; SUB
6403.20.00.3.00.J	- - - Para mujeres.	PA	CITES; SUB
6403.30.00	- Calzado con palmilla o plataforma de madera, sin plantillas y sin puntera de metal:		
6403.30.00.1	- - Con plantilla de longitud inferior a 24 cm:		
6403.30.00.1.10.A	- - - Zuecos con la parte superior de cuero natural o de cuero recubierto de PVC.	PA	CITES; ADUMP-SE; SUB
	- - - Los demás.		
6403.30.00.1.90.C	- - - Con plantilla de longitud de 24 cm o más:	PA	CITES; SUB
	- - - Para hombres.		
6403.30.00.2.10.I	- - - Zuecos con la parte superior de cuero natural o de cuero recubierto de PVC.	PA	CITES; ADUMP-SE; SUB
	- - - Los demás.		
6403.30.00.2.90.A	- - - Para mujeres.	PA	CITES; SUB
6403.30.00.3	- - - Para mujeres:		
6403.30.00.3.10.G	- - - Zuecos con la parte superior de cuero natural o de cuero recubierto de PVC.	PA	CITES; ADUMP-SE; SUB

CODIFICACION	DESIGNACION DE LAS MERCANCIAS	UNIDADES SUPLEMENT.	OBSERVACIONES
6403.30.00.3.90.I	- - - Los demás.	PA	CITES; SUB
6403.40.00	- Los demás calzados con puntera de metal:		
6403.40.00.1.00.J	- - Con plantilla de longitud inferior a 24 cm.	PA	CITES; SUB
	- - Con plantilla de longitud de 24 cm o más:		
6403.40.00.2.00.H	- - - Para hombres.	PA	CITES; SUB
6403.40.00.3.00.F	- - - Para mujeres.	PA	CITES; SUB
6403.51	- Los demás calzados con piso de cuero natural:		
	- - Que cubran el tobillo:		
	- - - Que cubran el tobillo, pero no la pantorrilla, con plantilla de longitud:		
6403.51.11.0.00.E	- - - - Inferior a 24 cm.	PA	CITES; SUB
	- - - - De 24 cm o más:		
6403.51.15.0.00.A	- - - - Para hombres.	PA	CITES; SUB
6403.51.18.0.00.G	- - - - Para mujeres.	PA	CITES; SUB
	- - - Los demás, con plantilla de longitud:		
6403.51.91.0.00.H	- - - - Inferior a 24 cm.	PA	CITES; SUB
	- - - - De 24 cm o más:		
6403.51.95.0.00.D	- - - - Para hombres.	PA	CITES; SUB
6403.51.99.0.00.J	- - - - Para mujeres.	PA	CITES; SUB
6403.56	- Los demás:		
	- - Calzado constituido por tiras o con una o varias hendiduras.		
6403.59.11.0.00.G	- - - Con tacón de altura superior a 3 cm, incluida la tapa.	PA	CITES; SUB
	- - - Los demás, con plantilla de longitud:		
6403.59.31.0.00.C	- - - - Inferior a 24 cm.	PA	CITES; SUB
	- - - - De 24 cm o más:		
6403.59.35.0.00.I	- - - - Para hombres.	PA	CITES; SUB
6403.59.39.0.00.E	- - - - Para mujeres.	PA	CITES; SUB
6403.59.50	- Pantuflos y demás calzado de casa:		
6403.59.50.1.00.G	- - - Con plantilla de longitud inferior a 24 cm.	PA	CITES; SUB
	- - - Con plantilla de longitud de 24 cm o más:		
6403.59.50.2.00.E	- - - Para hombres.	PA	CITES; SUB
6403.59.50.3.00.C	- - - Para mujeres.	PA	CITES; SUB

CODIFICACION	DESIGNACION DE LAS MERCANCIAS	UNIDADES SUPLEMENT.	OBSERVACIONES
8403.59.91.0.00.J	- - - Los demás, con plantilla de longitud: - - - - Inferior a 24 cm.	PA	CITES, SUB
	- - - - De 24 cm o más:		
8403.59.95.0.00.F	- - - - Para hombres.	PA	CITES, SUB
8403.59.99.0.00.B	- - - - Para mujeres.	PA	CITES, SUB
8403.91	- Los demás calzados: - - Que cubran el tobillo: - - - Que cubran el tobillo, pero no la pantorrilla, con plantilla de longitud:		
8403.91.11.0.00.G	- - - - Inferior a 24 cm.	PA	CITES, SUB
	- - - - De 24 cm o más:		
8403.91.13.0.00.E	- - - - Calzado que no sea identificable como calzado para hombres o para mujeres.	PA	SUB
	- - - - Los demás:		
8403.91.16.0.00.B	- - - - Para hombres.	PA	CITES, SUB
8403.91.18.0.00.J	- - - - Para mujeres.	PA	CITES, SUB
	- - - Los demás, con plantilla de longitud: - - - - Inferior a 24 cm.	PA	CITES, SUB
	- - - - De 24 cm o más:		
8403.91.93.0.00.H	- - - - Calzado que no sea identificable como calzado para hombres o para mujeres.	PA	SUB
	- - - - Los demás:		
8403.91.96.0.00.E	- - - - Para hombres.	PA	CITES, SUB
8403.91.98.0.00.C	- - - - Para mujeres.	PA	CITES, SUB
8403.99	- Los demás: - - Calzado constituido por tiras o con una o varias hendiduras:		
8403.99.11.0.00.I	- - - Con tacón de altura superior a 3 cm, incluida la tapa.	PA	CITES, SUB
	- - - Los demás, con plantillas de longitud: - - - - Inferior a 24 cm.	PA	CITES, SUB
	- - - - De 24 cm o más:		
8403.99.33.0.00.C	- - - - Calzado que no sea identificable como calzado para hombres o para mujeres.	PA	SUB
	- - - - Los demás:		
8403.99.36.0.00.J	- - - - Para hombres.	PA	CITES, SUB

CODIFICACION	DESIGNACION DE LAS MERCANCIAS	UNIDADES SUPLEMENT.	OBSERVACIONES
8403.99.36.0.00.H	- - - - Para mujeres.	PA	CITES, SUB
8403.99.50	- - - Pantuflos y demás calzado de casa:		
8403.99.50.1.00.I	- - - Con plantilla de longitud inferior a 24 cm.	PA	CITES, SUB
	- - - Con plantilla de longitud de 24 cm o más:		
8403.99.50.2.00.G	- - - - Para hombres.	PA	CITES, SUB
8403.99.50.3.00.E	- - - - Para mujeres.	PA	CITES, SUB
	- - - Los demás, con plantilla de longitud: - - - - Inferior a 24 cm.	PA	CITES, SUB
	- - - - De 24 cm o más:		
8403.99.93.0.00.J	- - - - Calzado que no sea identificable como calzado para hombres o para mujeres.	PA	SUB
	- - - - Los demás:		
8403.99.96.0.00.G	- - - - Para hombres.	PA	CITES, SUB
8403.99.98.0.00.E	- - - - Para mujeres.	PA	CITES, SUB
8404	CALZADO CON PISO DE CAUCHO, PLÁSTICO, CUERO NATURAL, ARTIFICIAL O REGENERADO Y PARTE SUPERIOR (CORTE) DE MATERIAS TEXTILES: - Calzado con piso de caucho o de plástico:		
8404.11.00.0.00.F	- - Calzado de deporte, calzado de tenis, de baloncesto, de gimnasia, de entrenamiento y demás calzados similares.	PA	SUB
8404.19	- - Los demás:		
8404.19.10.0.00.F	- - - Pantuflos y demás calzado de casa.	PA	SUB
8404.19.90	- - - Los demás:		
8404.19.90.1.00.G	- - - Alpargatas con suela de caucho.	PA	SUB
8404.19.90.9.00.J	- - - - Los demás.	PA	SUB
8404.20	- Calzado con piso de cuero natural, artificial o regenerado.		
8404.20.10.0.00.C	- - Pantuflos y demás calzado de casa.	PA	SUB
8404.20.90.0.00.F	- - Los demás.	PA	SUB
8405	LOS DEMAS CALZADOS:		
8405.10	- Con la parte superior (corte) de cuero natural, artificial o regenerado:		
8405.10.10.0.00.D	- - Con piso de madera o de corcho.	PA	CITES, SUB
8405.10.90	- - Con piso de otras materias: - - - Con parte superior de cuero artificial o regenerado y piso de cuero		

CODIFICACION	DESIGNACION DE LAS MERCANCIAS	UNIDADES SUPLEMENT	OBSERVACIONES
	natural, artificial o regenerado, de caucho o de plástico		
6405 10 90 1 00 E	--- - Con plantilla de longitud inferior a 24 cm.	PA	CITES, SUB
6405 10 90 2 00 C	--- - Con plantilla de longitud de 24 cm o más para hombres	PA	CITES, SUB
6405 10 90 3 00 A	--- - Con plantilla de longitud de 24 cm o más para mujeres	PA	CITES, SUB
6405 10 90 9 00 H	--- - Los demás	PA	CITES, SUB
6405 20	- Con la parte superior de materias textiles:		
6405 20 10 0 00 B	--- - Con piso de madera o de corcho	PA	SUB
	--- - Con piso de otras materias		
6405 20 91 0 00 D	--- - Pantuflas y demás calzado de casa	PA	SUB
6405 20 99 0 00 F	--- - Los demás	PA	SUB
6405 90	- Los demás:		
6405 90 10	--- - Con piso de caucho, de plástico, de cuero natural o regenerado		
6405 90 10 1 00 E	--- - Con parte superior de caucho o de plástico	PA	SUB
6405 90 10 2 00 C	--- - Con parte superior de pelatería natural o facticia o de otras materias	PA	SUB
6405 90 90	--- - Con piso de otras materias		
6405 90 90 1 00 H	--- - Con parte superior (corte) y piso de madera o de corcho, incluso combinados	PA	SUB
	--- - Los demás		
6405 90 90 2 00 F	--- - Con parte superior de piel, de caucho o de plástico	PA	SUB
6405 90 90 9 00 A	--- - Los demás	PA	SUB
6406	PARTES DE CALZADO (INCLUIDAS LAS PARTES SUPERIORES (CORTES) INCLUSO UNIDAS A PISOS DISTINTOS DE LOS EXTERIORES); PLANTILLAS, TALONERAS Y ARTICULOS SIMILARES AMOVIBLES; POLAINAS, BOTINES Y ARTICULOS SIMILARES Y SUS PARTES:		
6406 10	- Cortes separados y sus partes, con exclusión de los contrafuertes y punteras duras:		
	--- De cuero natural		
6406 10 11 0	--- - Parte superior o corte:		
6406 10 11 0 10 A	--- - Hechos a mano (152)	-	CITES, SUB-CN
6406 10 11 0 90 C	--- - Los demás	-	CITES, SUB-CN
6406 10 19 0	--- - Partes del corte:		
6406 10 19 0 10 C	--- - Hechos a mano (152)	-	CITES, SUB-CN
6406 10 19 0 90 E	--- - Los demás	-	CITES, SUB-CN
6406 10 90	--- De otras materias:		

CODIFICACION	DESIGNACION DE LAS MERCANCIAS	UNIDADES SUPLEMENT	OBSERVACIONES
6406 10 90 1	--- - De cuero artificial o regenerado.		
6406 10 90 1 10 C	--- - Hechos a mano (152)	-	SUB-CN
6406 10 90 1 90 E	--- - Los demás	-	SUB-CN
6406 10 90 2	--- - De caucho o de plástico:		
6406 10 90 2 10 A	--- - Hechos a mano (152)	-	SUB-CN
6406 10 90 2 90 C	--- - Los demás	-	SUB-CN
6406 10 90 9	--- - Los demás		
6406 10 90 9 10 F	--- - Hechos a mano (152)	-	SUB-CN
6406 10 90 9 90 H	--- - Los demás	-	SUB-CN
6406 20	- Pisos y tacones, de caucho o de plástico		
6406 20 10 0	--- De caucho		
6406 20 10 0 10 J	--- Hechos a mano (152)	-	SUB-CN
6406 20 10 0 90 B	--- Los demás	-	SUB-CN
6406 20 90 0	--- De plástico		
6406 20 90 0 10 C	--- Hechos a mano (152)	-	SUB-CN
6406 20 90 0 90 E	--- Los demás	-	SUB-CN
	--- Los demás:		
6406 91 00 0	--- De madera:		
6406 91 00 0 10 F	--- Hechos a mano (152)	-	SUB-CN
6406 91 00 0 90 H	--- Los demás	-	SUB-CN
6406 99	--- De otras materias:		
6406 99 10	--- Polainas, botines y artículos similares y sus partes		
6406 99 10 1 00 E	--- De cuero natural, artificial o regenerado, de caucho, de plástico o de piel		
6406 99 10 9 00 H	--- Los demás		
6406 99 30	--- Conjuntos formados por cortes de calzado fijos a la plantilla o a otras partes inferiores, pero sin piso:		
6406 99 30 1	--- De caucho o de plástico:		
6406 99 30 1 10 J	--- Hechos a mano (152)	PA	SUB-CN
6406 99 30 1 90 B	--- Los demás	PA	SUB-CN
6406 99 30 9	--- Los demás:		
6406 99 30 9 10 C	--- Hechos a mano (152)	PA	SUB-CN
6406 99 30 9 90 E	--- Los demás	PA	SUB-CN

CODIFICACION	DESIGNACION DE LAS MERCANCIAS	UNIDADES SUPLEMENT	OBSERVACIONES
8408.99.50	--- Plantillas y demás accesorios amovibles:		
8408.99.50.1	---- De cuero natural, artificial o regenerado:		
8408.99.50.1.10.E	----- Hechos a mano (152).	-	SUB-CN
8408.99.50.1.90.G	----- Los demás.	-	SUB-CN
8408.99.50.2	---- De caucho o de plástico:		
8408.99.50.2.10.C	----- Hechos a mano (152).	-	SUB-CN
8408.99.50.2.90.E	----- Los demás.	-	SUB-CN
8408.99.50.3	---- De metales comunes:		
8408.99.50.3.10.A	----- Hechos a mano (152).	-	SUB-CN
8408.99.50.3.90.C	----- Los demás.	-	SUB-CN
8408.99.50.9	---- Los demás:		
8408.99.50.9.10.H	----- Hechos a mano (152).	-	SUB-CN
8408.99.50.9.90.J	----- Los demás.	-	SUB-CN
8408.99.90	---- Los demás:		
8408.99.90.1	---- De cuero natural, artificial o regenerado:		
8408.99.90.1.10.G	----- Hechos a mano (152).	-	SUB-CN
8408.99.90.1.90.I	----- Los demás.	-	SUB-CN
8408.99.90.2	---- De caucho o de plástico:		
8408.99.90.2.10.E	----- Hechos a mano (152).	-	SUB-CN
8408.99.90.2.90.G	----- Los demás.	-	SUB-CN
8408.99.90.3	---- De metales comunes:		
8408.99.90.3.10.C	----- Hechos a mano (152).	-	SUB-CN
8408.99.90.3.90.E	----- Los demás.	-	SUB-CN
8408.99.90.9	---- Los demás:		
8408.99.90.9.10.J	----- Hechos a mano (152).	-	SUB-CN
8408.99.90.9.90.B	----- Los demás.	-	SUB-CN

N.º	REMISIONES
(152)	La admisión en esta subpartida está reservada a los productos considerados como hechos a mano por las autoridades comunitarias competentes.
(997)	La medida antidumping (col. 5) se aplicará igualmente a las mercancías que, importadas en el marco del acuerdo de libre circulación CEE-Turquía, sean originarias de países sometidos a dicha medida.

ANTIDUMPING / DERECHOS COMPENSATORIOS			
COD. TARIC	ORIG.	CADD	FIRMAS / TIPOS
84033000*10	SE	800*	No habrá derecho antidumping cuando las mercancías sean fabricadas y exportadas por las firmas mencionadas a continuación: Awasco AB, Örebro. Balsfjord Import & Export AB, Helsingborg. Ceder-Sko AB, Bjursås. Dalax AB, Bjursås. Embla-Clogman AB, Solvesborg. Excelsior AB, Kumla. Export Trasco, Örebro. GO-Produkter, Ljungbyholm. Hajo Yrkeskläder AB, Hysna. Hultagröns Footwear AB, Tingsryd. HB Hallabotten, Kumla. Ikea Svenska AB, Almhult. June Trading, Jonkoping. AB Karlskoga Trätoffelabrik, Karlskoga. Klostertoffeln AB, Askö. Knulo HB, Uttran. Konga Skyddsakotillverkning AB, Visserjanda. K Will Import Export AB, Lund. LAVI, Kristianstad. Lis-Toffel, Falkenberg. LT Skor AB, Kristina. Munkens AB, Munkedal. AB Nawa LI, Linnared. Nya Baastadtoffeln AB, Baastad. AB Nymans Toffelabrik, Vetlanda. Oscaris AB, Örebro. Rolifson Sko AB, Askö. Skaane Toffeln Helsingborg. AB Sudinatrop, Landvetter. Swedap AB, Malmö. Tollarps Tofflor AB, Tollarp. Tyringe-Tofflan, Tyringe. HB Tomer, Orkestjärna. Torpatoffeln AB, Torshärad. Uggleda Toffeln, Paaryd. Yngve Brodd Aktiefabrik, Malmö. Westbo Toffelabrik, Smålandsstenar (D). R 264/86 (L32) (8/2/86)
84033000*10	SE	8008	Las demás: 7X (D) R 264/86 (L32) (8/2/86)

CODIFICACION	DESIGNACION DE LAS MERCANCIAS	UNIDADES SUPLEMENT	OBSERVACIONES
	CAPITULO 65 ARTICULOS DE SOMBRERERIA Y SUS PARTES		
65.01 6501.00.00.0.00.A	CASCOS SIN FORMA NI ACABADO, PLATOS (DISCOS) Y BANDAS (CILINDROS), AUNQUE ESTÉN CORTADOS EN EL SENTIDO DE LA ALTURA, DE FIELTRO, PARA SOMBREROS.	UN	
65.02 6502.00.00.1.00.H 6502.00.00.9.00.A	CASCOS PARA SOMBREROS, TRENZADOS O FABRICADOS POR UNIÓN DE BANDAS DE CUALQUIER MATERIA, SIN FORMAR, ACABAR NI GUARNECER: - De cinta o tiras de madera, de paja, de cortezas, de espanto, de álamo, de abaca, de sisal o de otras fibras vegetales, sin hilar - Los demás	UN UN	
65.03 6503.00.10 6503.00.10.1.00.E 6503.00.10.9.00.H 6503.00.90 6503.00.90.1.00.H 6503.00.90.9.00.A	SOMBREROS Y DEMÁS TOCADOS DE FIELTRO FABRICADOS CON CASCOS O PLATOS DE LA PARTIDA 6501, INCLUSO GUARNECIDOS: - De fieltro de pelo o de lana y pelo - - Guarnecidos, para mujeres o para niños - - Los demás. - Los demás. - - Guarnecidos, para mujeres o para niños. - - Los demás.	UN UN UN UN	
65.04 6504.00.00.1.00.F 6504.00.00.9.00.I	SOMBREROS Y DEMÁS TOCADOS, TRENZADOS O FABRICADOS POR UNIÓN DE BANDAS DE CUALQUIER MATERIA, INCLUSO GUARNECIDOS: - Guarnecidos, para mujeres o para niños - Los demás.	UN UN	
65.05 6505.10.00 6505.10.00.1.00.C 6505.10.00.9.00.F 6505.90 6505.90.11.0 6505.90.11.0.10.D 6505.90.11.0.90.F	SOMBREROS Y DEMÁS TOCADOS, DE PUNTO, DE ENCAJE, DE FIELTRO O DE OTROS PRODUCTOS TEXTILES EN PIEZA (PERO NO EN BANDAS), INCLUSO GUARNECIDOS; REDECILLAS Y REDES PARA EL CABELLO, DE CUALQUIER MATERIA, INCLUSO GUARNECIDAS: - Redecillas y redes para el cabello - - De cabello - - Las demás. - Los demás. - - Boinas, bonetes, casquetes, fez, "chechias" y tocados similares. - - De punto batanado o afieltrado - - - Boinas de lana, hechas a mano (152) - - - Los demás	UN UN UN UN	

CODIFICACION	DESIGNACION DE LAS MERCANCIAS	UNIDADES SUPLEMENT.	OBSERVACIONES
6505.90.19.0	- - - Los demás.		
6505.90.19.0.10.F	- - - - Boinas de lana, hechas a mano (152).	UN	
6505.90.19.0.30.H	- - - - Los demás.	UN	
6505.90.30.0.00.E	- - Gorras, quepis y similares con visera.	UN	
6505.90.90.0.00.I	- - Los demás.	-	
65.06	LOS DEMAS SOMBREROS Y TOCADOS, INCLUSO GUARNECIDOS:		
6506.10	- Cascos de seguridad:		
6506.10.10.0.00.B	- - De plástico.	UN	
6506.10.30.0.00.H	- - De metal.	UN	
6506.10.90	- - De otras materias.		
6506.10.90.1.00.C	- - - De caucho.	UN	
6506.10.90.9.00.F	- - - Los demás.	UN	
	- Los demás:		
6506.91	- - De caucho o de plástico:		
6506.91.10.0.00.D	- - - De caucho.	UN	
6506.91.90.0.00.G	- - - De plástico.	UN	
6506.92.00.0.00.E	- - De peletería natural	UN	CITES
6506.99.00	- - De las demás materias:		
6506.99.00.1.00.F	- - - De cuero natural	UN	
6506.99.00.9.00.I	- - - Los demás.	UN	
65.07	DESUDADORES, FORROS, FUNDAS, ARMADURAS, VISERAS Y BARBOQUEJOS, PARA SOMBRERERIA:		
6507.00.00.1.00.C	- Desudadores de cuero natural.	-	
6507.00.00.9.00.F	- Los demás.	-	

N.º	REMISIONES
(152)	La admisión en esta subpartida está reservada a los productos considerados como hechos a mano por las autoridades comunitarias competentes.

CODIFICACION	DESIGNACION DE LAS MERCANCIAS	UNIDADES SUPLEMENT.	OBSERVACIONES
	CAPITULO 88		
	PARAGUAS, SOMBRILLAS, QUITASOLES, BASTONES, BASTONES ASIEN TO, LATIGOS, FUSTAS Y SUS PARTES.		
88.01	PARAGUAS, SOMBRILLAS Y QUITASOLES (INCLUIDOS LOS PARAGUAS BASTON, LOS QUITASOLES TOLDO Y ARTICULOS SIMILARES):		
8601.10.00	- Quitasoles toldo y articulos similares:		
	- - Que midan, abiertos, un diámetro:		
8601.10.00.1.00.F	- - - Inferior o igual a 1,20 m	UN	
8601.10.00.2.00.D	- - - Superior a 1,20	UN	
	- Los demás.		
8601.91.00	- - Con astil o mango telescópico:		
8601.91.00.1.00.H	- - - Con cubierta de tejido de seda natural o de filamentos o fibras textiles sintéticas o artificiales	UN	
8601.91.00.9.00.A	- - - Los demás.	UN	
8601.99	- - Los demás		
8601.99.10	- - - Con cubierta de tejido:		
8601.99.10.1.00.H	- - - - De seda natural o de filamentos o fibras sintéticas o artificiales.	UN	
8601.99.10.9.00.A	- - - - Los demás.	UN	
8601.99.90.0.00.C	- - - Los demás	UN	
88.02	BASTONES, BASTONES ASIEN TO, LATIGOS, FUSTAS Y ARTICULOS SIMILARES:		
	- Bastones y bastones asiento:		
	- - De madera, sin adornos de otras materias:		
8602.00.00.1.10.F	- - - Hechos a mano (152)	-	CITES
8602.00.00.1.90.H	- - - Los demás	-	CITES
8602.00.00.2	- - Los demás:		
8602.00.00.2.10.D	- - - Hechos a mano (152)	-	CITES
8602.00.00.2.90.F	- - - Los demás	-	CITES
8602.00.00.3	- - Latigos, fustas y articulos similares:		
8602.00.00.3.10.B	- - - Hechos a mano (152).	-	CITES
8602.00.00.3.90.D	- - - Los demás.	-	CITES
88.03	PARTES, GUARNICIONES Y ACCESORIOS PARA LOS ARTICULOS DE LAS PARTIDAS 8601 O 8602:		

CODIFICACION	DESIGNACION DE LAS MERCANCIAS	UNIDADES SUPLEMENT.	OBSERVACIONES
8603.10.00	- Puños y pomos		
8603.10.00.1.00.D	- - De metales preciosos o de chapados de metales preciosos	-	CITES
8603.10.00.2.00.B	- - De madera, de caña, de bambú, de rotén, de java o de otras materias de origen vegetal	-	CITES
8603.10.00.9.00.G	- - Los demás	-	CITES
8603.20.00	- Monturas ensambladas, incluso con el astil o mango, para paraguas, sombrillas o quitasoles		
8603.20.00.1.00.A	- - Con varillaje de acano	-	
8603.20.00.2.00.U	- - Con varillaje de junco y metal para quitasoles.	-	
8603.20.00.9.00.E	- - Los demás	-	
8603.90.00	- Los demás.		
8603.90.00.1.00.G	- - Palos de madera o de caña.	-	
8603.90.00.9.00.U	- - Los demás	-	

N.º	REMISIONES
(152)	La admisión en esta subpartida está reservada a los productos considerados como hechos a mano por las autoridades comunitarias competentes.

CODIFICACION	DESIGNACION DE LAS MERCANCIAS	UNIDADES SUPLEMENT.	OBSERVACIONES
	CAPITULO 67 PLUMAS Y PLUMON PREPARADOS Y ARTICULOS DE PLUMAS O PLUMON; FLORES ARTIFICIALES; MANUFACTURAS DE CABELLOS		
87.01 8701.00.00.0.00.I	PIELES Y OTRAS PARTES DE AVES CON LAS PLUMAS O EL PLUMON; PLUMAS, PARTES DE PLUMAS, PLUMON Y ARTICULOS DE ESTAS MATERIAS, EXCEPTO LOS PRODUCTOS DE LA PARTIDA 0505 Y LOS CÁÑONES Y ASTILES DE PLUMAS, TRABAJADOS.	-	CITES
87.02	FLORES, FOLLAJES Y FRUTOS, ARTIFICIALES Y SUS PARTES; ARTICULOS CONFECCIONADOS CON FLORES, FOLLAJES O FRUTOS, ARTIFICIALES:		
8702.10.00.0.00.F	- De plástico		
8702.90.00.0.00.I	- De las demás materias.		
87.03	CABELLO PEINADO, AFINADO, BLANQUEADO O PREPARADO DE OTRA FORMA; LANA, PELO Y OTRAS MATERIAS TEXTILES, PREPARADOS PARA LA FABRICACION DE PELUCAS O DE ARTICULOS SIMILARES:		
8703.00.00.1.00.E	- Cabello.		
8703.00.00.2.00.C	- Lana, pelo u otras materias textiles		
87.04	PELUCAS, BARBAS, CEJAS, PESTAÑAS, MECHONES Y ARTICULOS ANALOGOS, DE CABELLO, DE PELO O DE MATERIAS TEXTILES; MANUFACTURAS DE CABELLO NO EXPRESADAS NI COMPRENDIDAS EN OTRAS PARTIDAS:		
8704.11.00.0.00.C	- De materias textiles sintéticas:		
	- - Pelucas completas		
8704.19.00.0.00.E	- - Los demás		
8704.20.00	- De cabello:		
8704.20.00.1.00.J	- - Pelucas completas.		
8704.20.00.2.00.H	- - Barbab, cejas, pestañas, mechones y otros postizos análogos		
8704.20.00.9.00.C	- - Los demás		
8704.90.00	- De las demás materias:		
8704.90.00.1.00.E	- - Pelucas completas		
8704.90.00.2.00.C	- - Barbab, cejas, pestañas, mechones y otros postizos análogos		

CODIFICACION	DESIGNACION DE LAS MERCANCIAS	UNIDADES SUPLEMENT	OBSERVACIONES
CAPITULO 68			
MANUFACTURAS DE PIEDRA, YESO, CEMENTO, AMIANTO, MICA O MATERIAS ANALOGAS			
58.01	ADQUINES, ENCINTADOS Y LOSAS PARA PAVIMENTOS, DE PIEDRA NATURAL (EXCEPTO LA PIZARRA):		
8801.00.00.1.00.F	- De grueso inferior o igual a 20 cm	-	
8801.00.00.2.00.D	- De grueso superior a 20 cm	-	
88.02	PIEDRA DE TALLA O DE CONSTRUCCION TRABAJADA (EXCEPTO LA PIZARRA) Y SUS MANUFACTURAS (CON EXCLUSION DE LAS DE LA PARTIDA 8801); CUBOS, DADOS Y ARTICULOS SIMILARES, PARA MOSAICOS, DE PIEDRA NATURAL (INCLUIDA LA PIZARRA), AUNQUE ESTEN SOBRE SOPORTE; GRANULOS, TAJQUILES Y POLVO DE PIEDRA NATURAL (INCLUIDA LA PIZARRA), COLOREADOS ARTIFICIALMENTE:		
8802.10.00.0.00.E	- Losetas, cubos, dados y articulos similares, de cualquier forma en los que la superficie mayor pueda inscribirse en un cuadrado de lado inferior a 7 cm, granulos, tajquiles y polvo, coloreados artificialmente	-	
	- Las demás piedras de talla o de construcción y sus manufacturas simplemente talladas o aserradas, con superficie plana o lisa	-	
8802.21.00.0.00.B	- Mármol, travertinos y alabastro.	-	
8802.22.00.0.00.A	- Las demás piedras calizas	-	
8802.23.00.0.00.J	- Granito.	-	
8802.28.00.0.00.D	- Las demás piedras.	-	
	- Los demás:	-	
8802.91.00	- Mármol, travertinos y alabastro:	-	
8802.91.00.1	- - - Esculpidos:	-	
8802.91.00.1.10.D	- - - - A mano (152).	-	
8802.91.00.1.90.F	- - - - Los demás.	-	
8802.91.00.9.90.I	- - - - Los demás	-	
8802.92.00	- Las demás piedras calizas:	-	
8802.92.00.1	- - - Esculpidas:	-	
8802.92.00.1.10.C	- - - - A mano (152)	-	
8802.92.00.1.90.E	- - - - Las demás.	-	
8802.92.00.9.90.H	- - - - Las demás	-	
8802.93	- Granito	-	
8802.93.10.0.00.C	- - - Pulimentado, decorado o trabajado de otro modo, pero sin esculpir, de peso neto igual o superior a 10 kg.	-	
8802.93.90	- - - Los demás:	-	

CODIFICACION	DESIGNACION DE LAS MERCANCIAS	UNIDADES SUPLEMENT	OBSERVACIONES
8802.93.90.1	- - - - Esculpidos:	-	
8802.93.90.1.10.C	- - - - - A mano (152)	-	
8802.93.90.1.90.E	- - - - - Los demás.	-	
8802.93.90.9.90.H	- - - - - Los demás.	-	
8802.99	- Las demás piedras.	-	
8802.99.10.0.00.G	- - - Pulimentadas, decoradas o trabajadas de otro modo, pero sin esculpir, de peso neto igual o superior a 10 kg	-	
8802.99.90	- - - Las demás	-	
8802.99.90.1	- - - - Esculpidas:	-	
8802.99.90.1.10.G	- - - - - A mano (152)	-	
8802.99.90.1.90.I	- - - - - Las demás.	-	
8802.99.90.9.90.B	- - - - - Las demás.	-	
88.03	PIZARRA NATURAL TRABAJADA Y MANUFACTURAS DE PIZARRA NATURAL O AGLOMERADA		
8803.00.10.0.00.D	- Pizarras para tejados y fachadas.	-	SOV
8803.00.90.0.00.G	- Las demás.	-	SOV
88.04	MUELAS Y ARTICULOS SIMILARES, SIN BASTIDOR, PARA MOLER, DESFIBRAR, TRITURAR, APILAR, PULIR, RECTIFICAR, CORTAR O TROCEAR, PIEDRAS DE AFILAR O PULIR A MANO, Y SUS PARTES, DE PIEDRA NATURAL, DE ABRASIVOS NATURALES O ARTIFICIALES AGLOMERADOS O DE CERAMICA, INCLUSO CON PARTES DE OTRAS MATERIAS:		
8804.10.00	- Muelas para moler o desfibrar:	-	
8804.10.00.1.00.A	- - Segmentos y demás partes.	-	
8804.10.00.9.00.D	- - Las demás.	-	
	- Las demás muelas y articulos similares:	-	
8804.21.00.0.00.J	- - De diamante natural o sintético aglomerado.	-	
8804.22	- - De los demás abrasivos aglomerados o de cerámica.	-	
	- - - De abrasivos artificiales con aglomerante:	-	
	- - - - De resinas sintéticas o artificiales:	-	
8804.22.11.0.00.F	- - - - - Sin armadura tejida.	-	
8804.22.19.0.00.H	- - - - - Con armadura tejida.	-	
8804.22.30	- - - - De cerámica o de silicatos:	-	
8804.22.30.1.00.A	- - - - - Segmentos y demás partes.	-	
8804.22.30.9.00.D	- - - - - Los demás	-	
8804.22.50	- - - - De las demás materias:	-	

CODIFICACION	DESIGNACION DE LAS MERCANCIAS	UNIDADES SUPLEMENT.	OBSERVACIONES
6804.22.50.1.00.F	- - - - - Segmentos y demás partes.	-	
6804.22.50.9.00.I	- - - - - Los demás.	-	
6804.22.90.0.00.J	- - - Las demás.	-	
6804.23.00	- - De piedras naturales.	-	
6804.23.00.1.00.F	- - - Segmentos y demás partes.	-	
6804.23.00.9.00.I	- - - Los demás.	-	
6804.30.00	- Piedras de afilar o pulir a mano.	-	
6804.30.00.1.00.G	- De abrasivos aglomerados.	-	
6804.30.00.9.00.J	- - Las demás.	-	
68.05	ABRASIVOS NATURALES O ARTIFICIALES EN POLVO O EN GRANULOS CON SOPORTE DE PRODUCTOS TEXTILES, PAPEL, CARTON U OTRAS MATERIAS, INCLUIDO RECORTADOS, COSIDOS O UNIDOS DE OTRA FORMA:		
6805.10.00.0.00.B	- Con soporte de tejidos de materias textiles solamente.	-	
6805.20.00.0.00.J	- Con soporte de papel o cartón solamente.	-	
6805.30	- Con soporte de otra materia.	-	
6805.30.10.0.00.F	- Aplicados sobre tejidos combinados con papel o cartón.	-	
6805.30.90.0.00.I	- - Los demás.	-	
68.06	LANA DE ESCORIA, DE ROCA Y LANAS MINERALES SIMILARES, VERMICULITA DILATADA, ARCILLA DILATADA, ESPUMA DE ESCORIA Y PRODUCTOS MINERALES SIMILARES DILATADOS; MEZCLAS Y MANUFACTURAS DE MATERIAS MINERALES PARA AISLAMIENTO TERMICO O ACUSTICO O PARA LA ABSORCION DEL SONIDO, CON EXCLUSION DE LAS DE LAS PARTIDAS 8811, 8812 O DEL CAPITULO 69:		
6806.10.00.0.00.A	- Lana de escoria, de roca y lanas minerales similares, incluso mezcladas entre sí, en masas, hojas o rollos.	-	
6806.20	- Vermiculita dilatada, arcilla dilatada, espuma de escoria y productos minerales similares dilatados, incluso mezclados entre sí.	-	
6806.20.10.0.00.G	- - Arcilla dilatada.	-	
6806.20.90.0.00.J	- - Las demás.	-	
6806.90.00.0.00.D	- Los demás.	-	
68.07	MANUFACTURAS DE ASFALTO O DE PRODUCTOS SIMILARES (POR EJEMPLO: PEZ DE PETROLEO O AREA):		
6807.10	- En rollos:		
	- - Artículos de revestimiento, con soporte:		
6807.10.11.0.00.G	- - - De papel o de cartón.	M2	

CODIFICACION	DESIGNACION DE LAS MERCANCIAS	UNIDADES SUPLEMENT.	OBSERVACIONES
6807.10.19.0.00.I	- - - De las demás materias.	M2	
6807.10.90.0.00.A	- - Las demás.	-	
6807.90.00.0.00.C	- Las demás.	-	
68.08	PANELES, PLANCHAS, BALDOSAS, BLOQUES Y ARTICULOS SIMILARES, DE FIBRAS VEGETALES DE PAJA O DE VIRUTAS, PLAQUITAS, PARTICULAS, ASERRIN U OTROS DESPERDICIOS DE MADERA, AGLOMERADOS CON CEMENTO, YESO U OTROS AGLUTINANTES MINERALES.		
68.09	MANUFACTURAS DE YESO O DE PREPARACIONES A BASE DE YESO:		
	- Placas, paneles y artículos similares, sin adornos:		
6809.11.00.0.00.G	- - Revestidos o reforzados exclusivamente con papel o cartón.	M2	
6809.19.00.0.00.I	- - Los demás.	M2	
6809.90.00.0.00.A	- Las demás manufacturas.	-	
68.10	MANUFACTURAS DE CEMENTO, DE HORMIGON O DE PIEDRA ARTIFICIAL, INCLUIDO ARMADAS:		
	- Tejas, baldosas, losas, ladrillos y artículos similares:		
6810.11	- - Bloques y ladrillos para la construcción:		
6810.11.10.0.00.B	- - - De hormigón ligero (a base de piedra pómez, de escorias granuladas, etc.)	-	
6810.11.90.0.00.E	- - - Los demás.	-	
6810.19	- - Los demás:		
6810.19.10.0.00.D	- - - Tejas.	-	
6810.19.30.0.00.J	- - - Baldosas.	M2	
6810.19.90.0.00.G	- - - Los demás.	-	
6810.20.00.0.00.C	- Tubos.	-	
	- Las demás manufacturas:		
6810.81.00.0.00.Q	- - Elementos prefabricados para la construcción o la ingeniería.	-	
6810.99.00.0.00.I	- - Las demás.	-	
68.11	MANUFACTURAS DE AMIANTOCEMENTO, CELULOSACEMENTO O SIMILARES:		
6811.10.00.0.00.D	- Placas onduladas.	-	
6811.20	- Las demás placas, paneles, baldosas, tejas y artículos similares:		
	- - Placas:		
6811.20.11.0.00.I	- - - Pizarras para tejados o para revestimiento de fachadas, de dimensiones no superiores a 40 x 80 cm.	M2	

CODIFICACION	DESIGNACION DE LAS MERCANCIAS	UNIDADES SUPLEMENT	OBSERVACIONES
6811.20.19.0.00.A	- - - Las demás	-	
6811.20.90.0.00.C	- - Las demás	-	
6811.30.00.0.00.J	- Tubos, fundas y accesorios de tubería	-	
6811.90.00.0.00.G	- Las demás manufacturas	-	
68.12	AMIANTO (ASBESTO) TRABAJADO EN FIBRAS; MEZCLAS A BASE DE AMIANTO O A BASE DE AMIANTO Y CARBONATO DE MAGNESIO; MANUFACTURAS DE ESTAS MEZCLAS O DE AMIANTO (POR EJEMPLO: HILADOS, TEJIDOS, PRENDAS DE VESTIR, SOMBRERERIA, CALZADO O JUNTAS), INCLUIDO ARMADAS, EXCEPTO LAS DE LAS PARTIDAS 6811 O 6813:		
6812.10.00	- Amianto trabajado en fibras; mezclas a base de amianto o a base de amianto y carbonato de magnesio	-	
6812.10.00.1.00.A	- Amianto trabajado en fibras	-	
6812.10.00.2.00.I	- Mezclas a base de amianto o a base de amianto y carbonato de magnesio.	-	
6812.20.00	- Hilados:	-	
6812.20.00.1.00.I	- De amianto	-	
6812.20.00.2.00.G	- De mezclas a base de amianto o a base de amianto y carbonato de magnesio.	-	
6812.30.00	- Cuerdas y cordones, incluso trenzados	-	
6812.30.00.1.00.G	- De amianto	-	
6812.30.00.2.00.E	- De mezclas a base de amianto o a base de amianto y carbonato de magnesio	-	
6812.40.00	- Tejidos, incluso de punto.	-	
6812.40.00.1.00.E	- De amianto	-	
6812.40.00.2.00.C	- De mezclas a base de amianto o a base de amianto y carbonato de magnesio	-	
6812.50.00	- Prendas y complementos de vestir, calzado y sombrereria	-	
6812.50.00.1.00.B	- De amianto	-	
6812.50.00.2.00.J	- De mezclas a base de amianto o a base de amianto y carbonato de magnesio	-	
6812.60.00	- Papel, cartón y fieltro	-	
6812.60.00.1.00.J	- De amianto	-	
6812.60.00.2.00.H	- De mezclas a base de amianto o a base de amianto y carbonato de magnesio	-	
6812.70.00.0.00.U	- Hojas de amianto y elastómeros, comprimidos, para juntas, incluso presentadas en rollos	-	
6812.90	- Las demás	-	
6812.90.10.0.00.D	- Destinadas a aeronaves civiles (22)	-	
6812.90.90	- Las demás	-	

CODIFICACION	DESIGNACION DE LAS MERCANCIAS	UNIDADES SUPLEMENT	OBSERVACIONES
6812.90.90.1.00.E	- - - De amianto	-	
6812.90.90.2.00.C	- - - De mezclas a base de amianto o a base de amianto y carbonato de magnesio	-	
68.13	GUARNICIONES DE FRICCION (POR EJEMPLO: PLACAS, ROLLOS, BANDAS, SEGMENTOS, DISCOS, ARANDELAS O PLAQUITAS) SIN MONTAR, PARA FRENSOS, EMBRAGUES O CUALQUIER ORGANOS DE FROTAMIENTO, A BASE DE AMIANTO (ASBESTO), DE OTRAS SUSTANCIAS MINERALES O DE CELULOSA, INCLUIDO COMBINADAS CON TEXTILES U OTRAS MATERIAS:		
6813.10	- Guarniciones para frenos:	-	
6813.10.10.0.00.U	- A base de amianto o de otras sustancias minerales, destinadas a aeronaves civiles (22)	-	
6813.10.90	- Las demás	-	
6813.10.90.1.00.A	- De amianto tejido	-	
6813.10.90.9.00.D	- Las demás	-	
6813.90	- Las demás:	-	
6813.90.10.0.00.C	- A base de amianto o de otras sustancias minerales, destinadas a aeronaves civiles (22)	-	
6813.90.90	- Las demás:	-	
6813.90.90.1.00.D	- De amianto tejido	-	
6813.90.90.9.00.G	- Las demás	-	
68.14	MICA TRABAJADA Y MANUFACTURAS DE MICA, INCLUIDA LA MICA AGLOMERADA O RECONSTITUIDA, INCLUIDO CON SOPORTE DE PAPEL, CARTON U OTRAS MATERIAS:		
6814.10.00	- Piezas, hojas y bandas de mica aglomerada o reconstituida, incluso con soporte:	-	
6814.10.00.1.00.I	- Hojas de polvo de mica de espesor inferior o igual a 0,12 mm; bandas de polvo de mica en rollos, sin adición de aglomerantes ni otros productos, de espesor inferior o igual a 0,35 mm.	-	
- - - Las demás:	-	-	
6814.10.00.2.00.G	- Sin adición de otro producto, incluso con soporte.	-	
6814.10.00.3.00.E	- Con adición de otro producto, incluso con soporte.	-	
6814.90	- Las demás:	-	
6814.90.10.0.00.B	- Hojas o laminillas de mica	-	
6814.90.90	- Las demás:	-	
6814.90.90.1.00.C	- Sin adición de otro producto, incluso con soporte	-	
6814.90.90.2.00.A	- Con adición de otro producto, incluso con soporte.	-	
68.15	MANUFACTURAS DE PIEDRA O DE OTRAS MATERIAS MINERALES (INCLUIDAS LAS		

CODIFICACION	DESIGNACION DE LAS MERCANCIAS	UNIDADES SUPLEMENT.	OBSERVACIONES
	MANUFACTURAS DE TURBA). NO EXPRESADAS NI COMPENOIDAS EN OTRAS PARTIDAS:		
8815.10.00.0	- Manufacturas de grafito o de otros carbonos para usos distintos de los eléctricos:		
8815.10.00.0.10.1	- - Filtros, arandelas y demás artículos de carbon aglomerado o grafito, destinados a cierto tipo de aeronaves (4)(100).	-	
8815.10.00.0.90.A	- - Las demás.	-	
8815.20.00.0.00.H	- Manufacturas de turba	-	
	- Las demás manufacturas.	-	
8815.91.00.0.00.B	- - Que contengan magnesita, dolomita o cromita.	-	
8815.99	- - Las demás.	-	
8815.99.10.0.00.a	- - - De materias refractarias, aglomeradas químicamente.	-	
8815.99.90	- - - Las demás:	-	
8815.99.90.1.90.D	- - - - Manufacturas refractarias fundidas.	-	
8815.99.90.9	- - - - Las demás.	-	
8815.99.90.9.10.E	- - - - - Microesferas que contengan más del 90% en peso, de bario y de titanio, expresadas como óxido de bario y dióxido de titanio, con un diámetro superior a 100 micrómetros y un índice de retracción de 2.1 como mínimo y de 2.4 como máximo.	-	
8815.99.90.9.90.G	- - - - - Las demás.	-	

N.º	REMISIONES
(4)	El control de utilización de este destino particular se hará mediante la aplicación de las disposiciones comunitarias dictadas en la materia.
(22)	La admisión de esta subpartida se subordinará a las condiciones previstas en las disposiciones comunitarias dictadas en la materia. Véase también el apartado 8 del Título II de las Disposiciones Preliminares (NC).
(100)	Para la construcción el mantenimiento o la reparación de aerodinámicos con un peso en vacío de más de 2.000 kg.
(152)	La admisión en esta subpartida está reservada a los productos considerados por las autoridades comunitarias competentes como hechos a mano.

CODIFICACION	DESIGNACION DE LAS MERCANCIAS	UNIDADES SUPLEMENT	OBSERVACIONES
CAPITULO 69			
PRODUCTOS CERAMICOS			
I. PRODUCTOS DE HARINAS SILICEAS FOSILES O DE TIERRAS SILICEAS ANALOGAS Y PRODUCTOS REFRACTARIOS.			
69.01	LADRILLOS, LOSAS, BALDOSAS Y OTRAS PIEZAS CERAMICAS DE HARINAS SILICEAS FOSILES (POR EJEMPLO: KIESELGUHR, TRIPOLITA O DIATOMITA) O DE TIERRAS SILICEAS ANALOGAS:		
6901.00.10.0.00.E	- Ladrillos que pesen más de 850 kg por m3.	-	
6901.00.90.0.00.H	- Los demás.	-	
69.02	LADRILLOS, LOSAS, BALDOSAS Y PIEZAS CERAMICAS ANALOGAS DE CONSTRUCCION, REFRACTARIOS, EXCEPTO LOS DE HARINAS SILICEAS FOSILES O DE TIERRAS SILICEAS ANALOGAS:		
6902.10.00.0	- Con un contenido de los elementos Mg, Ca o Cr superior al 50% en peso, aisladamente o en conjunto, expresado en MgO, CaO u Cr2O3:		
6902.10.00.0.85.E	- Bloques refractarios destinados a la construcción de hornos de fusión de vidrio, compuestos por óxidos de cromo y óxidos de titanio, de densidad aparente superior a 4 g/cm3 y con resistencia al aplastamiento bajo carga hasta 1700 C.	-	Ap. 18
6902.10.00.0.90.E	- Los demás.	-	
6902.20	- Con un contenido de alúmina (Al2O3), sílice (SiO2) o de una mezcla o combinación de estos productos, superior a 50% en peso:		
6902.20.10.0.00.J	- Con 93% o más en peso de sílice (SiO2).	-	
	- Los demás:		
6902.20.91	- Con más del 7% en peso de alúmina (Al2O3), sin exceder del 45% en peso:		
6902.20.91.1.00.J	- Con más del 7% en peso de alúmina (Al2O3), pero menos del 42%.	-	
6902.20.91.2.00.H	- Con el 42% o más en peso de alúmina (Al2O3), sin exceder del 45%.	-	
6902.20.99.0.00.D	- Los demás.	-	
6902.90.00	- Los demás:		
6902.90.00.1.00.E	- De óxido de berilio de calidad nuclear.	-	
6902.90.00.9	- Los demás:		
6902.90.00.9.85.I	- Bloques refractarios destinados a la construcción de hornos de fusión de vidrio, compuestos por óxidos de zirconio y óxidos de titanio, de densidad aparente superior a 4 g/cm3 y con resistencia al aplastamiento bajo carga hasta 1700 C.	-	Ap. 18
6902.90.00.9.90.I	- Los demás.	-	
69.03	LOS DEMAS ARTICULOS CERAMICOS REFRACTARIOS (POR EJEMPLO: RETORTAS,		

CODIFICACION	DESIGNACION DE LAS MERCANCIAS	UNIDADES SUPLEMENT	OBSERVACIONES
CRISOLES, MUFLAS Y TOBERAS, TAPONES, SOPORTES, COPELAS, TUBOS, FUNDAS O VARILLAS), EXCEPTO LOS DE HARINAS SILICEAS FOSILES O DE TIERRAS SILICEAS ANALOGAS:			
6903.10.00.0.00.C	- Con un contenido de grafito o de otras formas de carbono o de una mezcla de estos productos, superior a 50% en peso.	-	
6903.20	- Con un contenido de alúmina (Al2O3) o de una mezcla o combinación de alúmina y de sílice (SiO2), superior a 50% en peso:		
6903.20.10	- Con menos de 45% en peso, de alúmina (Al2O3)	-	
6903.20.10.1.00.G	- Con un contenido de mezcla o combinación de alúmina (Al2O3) y sílice (SiO2) en la que la alúmina represente más del 7% en peso, pero menos del 42%.	-	
6903.20.10.3.00.J	- Los demás.	-	
6903.20.90.0	- Con 45% o más en peso de alúmina (Al2O3):		
6903.20.90.0.10.A	- Hilos constituidos de filamentos cerámicos continuos que contengan, cada uno, el 12% en peso de trióxido de boro como mínimo, el 28% en peso de dióxido de silicio como máximo y el 60% en peso de trióxido de dialuminio como mínimo.	-	
6903.20.90.0.90.C	- Los demás.	-	
6903.90	- Los demás:		
6903.90.0.0.00.D	- Con un contenido en peso de grafito o de otras formas de carbono o de una mezcla de estos productos, superior al 25%, pero inferior o igual al 50% en peso.	-	
6903.90.90	- Los demás:		
6903.90.90.1.00.E	- De óxido de berilio de calidad nuclear.	-	
6903.90.90.9.00.H	- Los demás.	-	
II. LOS DEMAS PRODUCTOS CERAMICOS.			
69.04	LADRILLOS DE CONSTRUCCION, MOVEOILLAS, CUBREVIGAS Y ARTICULOS SIMILARES, DE CERAMICA:		
6904.10.00	- Ladrillos de construcción:		
6904.10.00.1.00.J	- De gres.	UN	
6904.10.00.9.00.C	- Los demás.	UN	
6904.90.00	- Los demás:		
6904.90.00.1.00.C	- De gres.	-	
6904.90.00.9.00.F	- Los demás.	-	
69.05	TEJAS, ELEMENTOS DE CHIMENEA, CONDUCTOS DE HUMO, OPNAMENTOS ARQUITECTONICOS Y OTROS PRODUCTOS CERAMICOS DE CONSTRUCCION:		
6905.10.00	- Tejas:		

CODIFICACION	DESIGNACION DE LAS MERCANCIAS	UNIDADES SUPLEMENT	OBSERVACIONES
6905 10 00 1 00 I	- - De gres	UN	
6905 10 00 9 00 B	- - Las demás.	UN	
6905 90	- Los demás.		
6905 90 00 1 00 B	- - De gres.		
6905 90 00 9 00 E	- - Los demás.		
69.06	TUBOS, CANALONES Y ACCESORIOS DE TUBERIA, DE CERAMICA:		
6906 00 00 1 00 J	- De gres.		
6906 00 00 9 00 C	- Los demás.		
69.07	BALDOSAS Y LOSAS, DE CERAMICA, PARA PAVIMENTACION O REVESTIMIENTO, SIN BARNIZAR NI ESMALTAR; CUBOS, DADOS Y ARTICULOS SIMILARES, DE CERAMICA, PARA MOSAICOS, SIN BARNIZAR NI ESMALTAR, INCLUSO CON SOPORTE:		
6907 10 00	- Baldosas, cubos, dados y articulos similares de cualquier forma en los que la superficie mayor pueda inscribirse en un cuadrado de lado inferior a 7 cm.		
6907 10 00 1 00 G	- - De gres.	M2	
6907 10 00 9 00 J	- - Los demás.	M2	
6907 90	- Los demás:		
6907 90 10 10 00 J	- - Baldosas dobles del tipo "Spaltplatten".	M2	
	- - Los demás:		
6907 90 91 0 00 B	- - - De gres.	M2	
6907 90 93 0 00 J	- - - De loza o de barro fino.	M2	
6907 90 99 0 00 D	- - - Los demás	M2	
69.08	BALDOSAS Y LOSAS, DE CERAMICA, PARA PAVIMENTACION O REVESTIMIENTO, BARNIZADAS O ESMALTADAS; CUBOS, DADOS Y ARTICULOS SIMILARES, DE CERAMICA, PARA MOSAICOS, BARNIZADOS O ESMALTADOS, INCLUSO CON SOPORTE:		
6908 10 00	- Baldosas, cubos, dados y articulos similares de cualquier forma en los que la superficie mayor pueda inscribirse en un cuadrado de lado inferior a 7 cm.		
6908 10 00 1 00 F	- - Con espesor inferior o igual a 15 mm	M2	
6908 10 00 2 00 D	- - Con espesor superior a 15 mm.	M2	
6908 90	- Los demás		
	- - De barro ordinario.		
6908 90 11	- - - Baldosas dobles del tipo "Spaltplatten".		
6908 90 11 1 00 F	- - - - Con espesor inferior o igual a 15 mm	M2	

CODIFICACION	DESIGNACION DE LAS MERCANCIAS	UNIDADES SUPLEMENT	OBSERVACIONES
6908 90 11 2 00 D	- - - - Con espesor superior a 15 mm	M2	
6908 90 19	- - - Los demás		
6908 90 19 1 00 H	- - - - Con espesor inferior o igual a 15 mm	M2	
6908 90 19 2 00 F	- - - - Con espesor superior a 15 mm.	M2	
	- - Los demás:		
6908 90 31	- - - Baldosas dobles del tipo "Spaltplatten".		
6908 90 31 1 00 B	- - - - Con un espesor inferior o igual a 15 mm	M2	
6908 90 31 2 00 J	- - - - Con un espesor superior a 15 mm.	M2	
	- - - Los demás:		
6908 90 51	- - - - De superficie inferior o igual a 90 cm ² .		
6908 90 51 1 00 G	- - - - - Con espesor inferior o igual a 15 mm.	M2	
6908 90 51 2 00 E	- - - - - Con espesor superior a 15 mm.	M2	
	- - - - Los demás:		
6908 90 91	- - - - - De gres:		
6908 90 91 1 00 I	- - - - - Con espesor inferior o igual a 15 mm	M2	
6908 90 91 2 00 G	- - - - - Con espesor superior a 15 mm.	M2	
6908 90 93	- - - - - De loza o de barro fino.		
6908 90 93 1 00 G	- - - - - Con espesor inferior o igual a 15 mm.	M2	
6908 90 93 2 00 E	- - - - - Con espesor superior a 15 mm	M2	
6908 90 99	- - - - Los demás:		
6908 90 99 1 00 A	- - - - - Con espesor inferior o igual a 15 mm	M2	
6908 90 99 2 00 I	- - - - - Con espesor superior a 15 mm.	M2	
69.09	APARATOS Y ARTICULOS, DE CERAMICA, PARA USOS QUIMICOS U OTROS USOS TECNICOS; ABREVADEROS, PILAS Y RECIPIENTES SIMILARES, DE CERAMICA, PARA USOS RURALES; CANTAROS Y RECIPIENTES SIMILARES DE TRANSPORTE O ENVASADO:		
6909 11 00 0 00 F	- - De porcelana.		
6909 19 00	- - Los demás:		
6909 19 00 1	- - - De gres.		
6909 19 00 1 10 E	- - - - Soportes para catalizadores consistentes en elementos ceramicos porosos de cordierita o de mullita, de seccion más o menos circular, oval, cuadrada o rectangular, cuyos lados paralelos tengan un volumen global no superior a 65 000 ml, de dimension exterior igual o superior a 20 mm, e igual		

CODIFICACION	DESIGNACION DE LAS MERCANCIAS	UNIDADES SUPLEMENT	OBSERVACIONES
	o inferior a 1.800 mm, provistos al menos de un canal continuo, por 100 mm2, paralelo al eje principal de simetría, con ambos extremos abiertos o bien uno de ellos cerrado, con una superficie total de la sección de los canales comprendida entre el 10% y el 90% de la superficie total de la sección del elemento.		
6909.19.00.1.20.D	- - - - Placas constituidas de una mezcla de trióxido de dialuminio y de carburo de titanio, de dimensiones no superiores a 48 x 48 mm, o de un diámetro no superior a 125 mm, destinadas a la fabricación de cabezas magnéticas (4).	-	
6909.19.00.1.90.G	- - - - Los demás.	-	
6909.19.00.9	- - - - Los demás.	-	
6909.19.00.9.10.H	- - - - Soportes para catalizadores consistentes en elementos cerámicos porosos de cordierita o de mullita, de sección más o menos circular, oval, cuadrada o rectangular, cuyos lados paralelos tengan un volumen global no superior a 65.000 ml, de dimensión exterior igual o superior a 20 mm, e igual o inferior a 1.800 mm, provistos al menos de un canal continuo, por 100 mm2, paralelo al eje principal de simetría, con ambos extremos abiertos o bien uno de ellos cerrado, con una superficie total de la sección de los canales comprendida entre el 10% y el 90% de la superficie total de la sección del elemento.	-	
6909.19.00.9.20.G	- - - - Placas constituidas de una mezcla de trióxido de dialuminio y de carburo de titanio, de dimensiones no superiores a 48 x 48 mm, o de un diámetro no superior a 125 mm, destinadas a la fabricación de cabezas magnéticas (4).	-	
6909.19.00.9.90.J	- - - - Los demás.	-	
6909.90.00.0.00.J	- Los demás.	-	
69.10	FREGADEROS, LAVABOS, PEOESTALES DE LAVABO, BAÑERAS, BIDES, INODOROS, CISTERNAS, URINARIOS Y APARATOS FIJOS SIMILARES, DE CERAMICA, PARA USOS SANITARIOS:		
6910.10.00.0.00.D	- De porcelana.	-	
6910.90.00.0.00.Q	- Los demás.	-	
69.11	VAJILLAS Y DEMAS ARTICULOS DE USO DOMESTICO, DE HIGIENE O DE TOCADOR, DE PORCELANA:		
6911.10.00	- Artículos para el servicio de mesa o de cocina:		
6911.10.00.1.00.A	- - Blancos o de un solo color.	-	SOVEX
6911.10.00.9.00.O	- - Los demás.	-	SOVEX
6911.90.00	- Los demás:		
6911.90.00.1.00.D	- - Blancos o de un solo color.	-	
6911.90.00.9.00.G	- - Los demás.	-	
69.12	VAJILLAS Y DEMAS ARTICULOS DE USO DOMESTICO, DE HIGIENE O DE TOCADOR, DE CERAMICA, EXCEPTO DE PORCELANA:		

CODIFICACION	DESIGNACION DE LAS MERCANCIAS	UNIDADES SUPLEMENT	OBSERVACIONES
6912.00.10	- De barro ordinario:		
6912.00.10.1.00.J	- - Blancos o de un solo color.	-	SOVEX (1)
6912.00.10.9.00.C	- - Los demás.	-	SOVEX (1)
6912.00.30	- De gres:		
6912.00.30.1.00.F	- - Blancos o de un solo color.	-	SOVEX (1)
6912.00.30.9.00.I	- - Los demás.	-	SOVEX (1)
6912.00.50	- De loza o de barro fino:		
6912.00.50.1.00.A	- - Blancos o de un solo color.	-	SOVEX (1)
6912.00.50.9.00.O	- - Los demás.	-	SOVEX (1)
6912.00.90	- Los demás:		
6912.00.90.1.00.C	- - Blancos o de un solo color.	-	SOVEX (1)
6912.00.90.9.00.F	- - Los demás.	-	SOVEX (1)
69.13	ESTATUILLAS Y DEMAS OBJETOS DE ADORNO, DE CERAMICA:		
6913.10.00	- De porcelana:		
6913.10.00.1.00.I	- - Blancos o de un solo color.	-	
6913.10.00.9.00.B	- - Los demás.	-	
6913.90	- Los demás:		
6913.90.10	- - De barro ordinario:		
6913.90.10.1.00.J	- - - Blancos o de un solo color.	-	
6913.90.10.9.00.C	- - - Los demás.	-	
	- - Los demás:		
6913.90.90	- - - De gres:		
6913.90.90.1.00.B	- - - - Blancos o de un solo color.	-	
6913.90.90.9.00.E	- - - - Los demás.	-	
6913.90.93	- - - De loza o de barro fino:		
6913.90.93.1.00.J	- - - - Blancos o de un solo color.	-	
6913.90.93.9.00.C	- - - - Los demás.	-	
6913.90.99	- - - Los demás:		
6913.90.99.1.00.D	- - - - Blancos o de un solo color.	-	
6913.90.99.9.00.G	- - - - Los demás.	-	

CODIFICACION	DESIGNACION DE LAS MERCANCIAS	UNIDADES SUPLEMENT.	OBSERVACIONES
69.14	LAS DEMAS MANUFACTURAS DE CERAMICA:		
6914 10.00.0.00 J	- De porcelana.	-	
6914.90	- Las demás:	-	
6914.90.10.0.00 A	- - De barro ordinario.	-	
6914.90.90.0	- - Las demás:	-	
6914.90.90.0.10.C	- - - Hilos constituidos de filamentos cerámicos que contengan el 12% en peso de trióxido de boro como mínimo, el 26% en peso de dióxido de silicio como máximo y el 60% en peso de trióxido de aluminio como mínimo.	-	
6914.90.90.0.90.E	- - - Las demás.	-	

N.º	REMISIONES
(1)	Solo para el servicio de mesa o cocina.
(4)	El control de utilización de este destino particular se hará mediante la aplicación de las disposiciones comunitarias dictadas en la materia.

CODIFICACION	DESIGNACION DE LAS MERCANCIAS	UNIDADES SUPLEMENT.	OBSERVACIONES
	CAPITULO 70 VIDRIO Y MANUFACTURAS DE VIDRIO		
70.01	DESPERDICIOS Y DESECHOS DE VIDRIO: VIDRIO EN MASA:		
7001.00.10.00.00.B	- Desperdicios y desechos de vidrio.	-	
	- Vidrio en masa:		
7001.00.91.00.00.D	- - Vidrio óptico.	-	
7001.00.99.00.00.F	- - Los demás.	-	
70.02	VIDRIO EN BOLAS (EXCEPTO LAS MICROESFERAS DE LA PARTIDA 7016), BARRAS, VARILLAS O TUBOS, SIN TRABAJAR:		
7002.10.00.00.00.A	- Bolas.	-	
7002.20	- Barras o varillas		
7002.20.10.00.00.G	- - De vidrio óptico.	-	
7002.20.90	- - Los demás:		
7002.20.90.1.00.H	- - - De cuarzo o de otras sílices fundidas o de otros vidrios con un coeficiente de dilatación lineal inferior o igual a 5x10-8 por Kelvin, entre 0 C y 300 C.	-	
7002.20.90.2.00.F	- - - De vidrio opal.	-	
7002.20.90.3.00.D	- - - Vidrio "esmalte"	-	
7002.20.90.9.00.A	- - - Los demás.	-	
	- Tubos:		
7002.31.00.00.00.F	- - De cuarzo o de otras sílices fundidas	-	
7002.32.00.00.00.E	- - De otros vidrios con un coeficiente de dilatación lineal inferior o igual a 5x10-8 por Kelvin, entre 0 C y 300 C.	-	
7002.39.00	- - Los demás.		
7002.39.00.1.00.F	- - - Tubos capilares para termómetros.	-	
7002.39.00.2.00.D	- - - Vidrio "esmalte"	-	
7002.39.00.9.00.I	- - - Los demás.	-	
70.03	VIDRIO COLADO EN PLACAS, HOJAS O PERFILES, INCLUSO CON CAPA ABSORBENTE O REFLECTANTE, PERO SIN TRABAJAR DE OTRO MODO:		
	- Placas y hojas, sin armar.		
7003.11	- Coloreadas en masa, opacificadas, de plaqué o con capa absorbente o reflectante:		
7003.11.10.00.00.G	- - - De vidrio óptico.	M2	

CODIFICACION	DESIGNACION DE LAS MERCANCIAS	UNIDADES SUPLEMENT.	OBSERVACIONES
7003.11.90	- - - Las demás:		
7003.11.90.1.00.H	- - - Lunas con espesor superior a 4 mm, sin exceder de 400 mm en las demás dimensiones	M2	
7003.11.90.2.00.F	- - - De vidrio opacificado.	M2	
7003.11.90.9.00.A	- - - Las demás	M2	
7003.19	- - Las demás.		
7003.19.10.00.00.I	- - - De vidrio óptico.	M2	
7003.19.90	- - - Las demás		
7003.19.90.1.00.J	- - - Lunas con espesor superior a 4 mm, sin exceder de 400 mm en las demás dimensiones	M2	
7003.19.90.9.00.C	- - - Las demás	M2	
7003.20	- Placas y hojas, armadas:		
7003.20.10	- - Coloreadas en masa, opacificadas, plaqué o con capa absorbente o reflectante		
7003.20.10.1.00.D	- - - De vidrio opacificado.	M2	
7003.20.10.9.00.G	- - - Las demás	M2	
7003.20.90.00.00.I	- - Las demás.	M2	
7003.30.00.00.00.F	- Perfiles.	-	
70.04	VIDRIO ESTIRADO O SOPLADO, EN HOJAS, INCLUSO CON CAPA ABSORBENTE O REFLECTANTE, PERO SIN TRABAJAR DE OTRO MODO:		
7004.10	- Vidrio coloreado en masa, opacificado, plaqué o con capa absorbente o reflectante:		
7004.10.10.00.00.G	- - Vidrio óptico.	M2	
7004.10.30.00.00.C	- - Vidrio antiguo.	M2	
7004.10.50.00.00.H	- - Vidrio llamado "de horticultura".	M2	
7004.10.90	- - Los demás.		
7004.10.90.1.00.H	- - - Vidrio de espesor inferior o igual a 2.5 mm, sin exceder de 700x400 mm en las demás dimensiones	M2	
7004.10.90.9.00.A	- - - Los demás	M2	
7004.90	- Los demás vidrios.		
7004.90.10.00.00.J	- - Vidrio óptico	M2	
7004.90.50.00.00.A	- - Vidrio antiguo	M2	
7004.90.70.00.00.G	- - Vidrio llamado "de horticultura".	M2	
	- - Los demás, de espesor		

CODIFICACION	DESIGNACION DE LAS MERCANCIAS	UNIDADES SUPLEMENT	OBSERVACIONES
7004 90 81 0 00 B	- - - No superior a 2,5 mm	M2	
7004 90 83 0 00 J	- - - Superior a 2,5 mm, sin exceder de 3,5 mm.	M2	
7004 90 85 0 00 H	- - - Superior a 3,5 mm, sin exceder de 4,5 mm.	M2	
7004 90 89 0 00 D	- - - Superior a 4,5 mm.	M2	
70.05	LUNAS (VIDRIO FLOTADO Y VIDRIO DEBASTADO O PULIDO POR UNA O LAS DOS CARAS), EN PLACAS O EN HOJAS, INCLUSO CON CAPA ABSORBENTE O REFLECTANTE, PERO SIN TRABAJAR DE OTRO MODO:		
7005 10	- Lunas sin armar con capa absorbente o reflectante:		
7005 10 10 0 00 F	- - Lunas, llamadas "de horticultura"	M2	
	- - Las demás, de espesor:		
7005 10 31 0 00 A	- - - No superior a 2,5 mm.	M2	
7005 10 33 0 00 I	- - - Superior a 2,5 mm, sin exceder de 3,5 mm.	M2	
7005 10 35 0 00 G	- - - Superior a 3,5 mm, sin exceder de 4,5 mm.	M2	
7005 10 81 0 00 H	- - - Superior a 4,5 mm, sin exceder de 5,5 mm.	M2	
7005 10 93 0 00 F	- - - Superior a 5,5 mm, sin exceder de 7 mm	M2	
7005 10 95 0 00 D	- - - Superior a 7 mm	M2	
	- Las demás lunas sin armar:		
7005 21	- Coloreadas en masa opacificadas o simplemente debastadas y el plaqué:		
7005 21 10	- - De espesor no superior a 2,5 mm:		
7005 21 10 1 00 A	- - - De vidrio opacificado.	M2	
7005 21 10 2 00 I	- - - De vidrio de densidad superior a 2,8, protector contra los rayos X u otras radiaciones similares	M2	
7005 21 10 3 00 G	- - - De vidrio plaqué	M2	
7005 21 10 8 00 D	- - - Las demás.	M2	
7005 21 20	- - De espesor superior a 2,5 mm, sin exceder de 3,5 mm:		
7005 21 20 1 00 I	- - - De vidrio opacificado	M2	
7005 21 20 2 00 G	- - - De vidrio de densidad superior a 2,8, protector contra los rayos X u otras radiaciones similares.	M2	
7005 21 20 3 00 E	- - - De vidrio plaqué	M2	
7005 21 20 9 00 B	- - - Las demás.	M2	
7005 21 30	- - De espesor superior a 3,5 mm, sin exceder de 4,5 mm.		
7005 21 30 1 00 G	- - - De vidrio opacificado.	M2	
7005 21 30 2 00 E	- - - De vidrio de densidad superior a 2,8, protector contra los rayos X u otras radiaciones similares.	M2	

CODIFICACION	DESIGNACION DE LAS MERCANCIAS	UNIDADES SUPLEMENT	OBSERVACIONES
7005 21 30 3 00 C	- - - De vidrio plaqué.	M2	
	- - - Las demás:		
7005 21 30 4 00 A	- - - En placas de espesor superior a 4 mm, que no excedan de 400 mm. por lado.	M2	
7005 21 30 9 00 J	- - - Las demás.	M2	
7005 21 40	- - De espesor superior a 4,5 mm, sin exceder de 5,5 mm:		
7005 21 40 1 00 E	- - - De vidrio opacificado.	M2	
7005 21 40 2 00 C	- - - De vidrio de densidad superior a 2,8, protector contra los rayos X u otras radiaciones similares.	M2	
7005 21 40 3 00 A	- - - De vidrio plaqué.	M2	
	- - - Las demás:		
7005 21 40 4 00 I	- - - En placas que no excedan de 400 mm, por lado.	M2	
7005 21 40 9 00 H	- - - Las demás.	M2	
7005 21 50	- - De espesor superior a 5,5 mm, sin exceder de 7 mm:		
7005 21 50 1 00 B	- - - De vidrio opacificado	M2	
7005 21 50 2 00 J	- - - De vidrio de densidad superior a 2,8, protector contra los rayos X u otras radiaciones similares.	M2	
7005 21 50 3 00 H	- - - De vidrio plaqué	M2	
	- - - Las demás:		
7005 21 50 4 00 F	- - - En placas que no excedan de 400 mm por lado.	M2	
7005 21 50 9 00 E	- - - Las demás.	M2	
7005 21 90	- - De espesor superior a 7 mm:		
7005 21 90 1 00 D	- - - De vidrio opacificado.	M2	
7005 21 90 2 00 B	- - - De vidrio de densidad superior a 2,8, protector contra los rayos X u otras radiaciones similares.	M2	
7005 21 90 3 00 J	- - - De vidrio plaqué.	M2	
	- - - Las demás:		
7005 21 90 4 00 H	- - - En placas que no excedan de 400 mm de lado.	M2	
7005 21 90 9 00 G	- - - Las demás.	M2	
7005 29	- - Las demás:		
7005 29 10 0 00 E	- - Lunas llamadas "de horticultura".	M2	
	- - Las demás, de espesor:		
7005 29 31	- - - No superior a 2,5 mm:		

CODIFICACION	DESIGNACION DE LAS MERCANCIAS	UNIDADES SUPLEMENT.	OBSERVACIONES
7005 29 31 1 00 H	- - - - - De vidrio de densidad superior a 2,6, protector contra los rayos X u otras radiaciones similares	M2	
7005 29 31 9 00 A	- - - - - Las demás	M2	
7005 29 33	- - - - - Superior a 2,5 mm, sin exceder de 3,5 mm.		
7005 29 33 1 00 F	- - - - - De vidrio de densidad superior a 2,6, protector contra los rayos X u otras radiaciones similares.	M2	
7005 29 33 9 00 I	- - - - - Las demás	M2	
7005 29 35	- - - - - Superior a 3,5 mm, sin exceder de 4,5 mm		
7005 29 35 1 00 D	- - - - - De vidrio de densidad superior a 2,6, protector contra los rayos X u otras radiaciones similares	M2	
	- - - - - Las demás		
7005 29 35 2 00 B	- - - - - En placas que no excedan de 400 mm de lado	M2	
7005 29 35 9 00 G	- - - - - Las demás	M2	
7005 29 91	- - - - - Superior a 4,5 mm, sin exceder de 5,5 mm.		
7005 29 91 1 00 E	- - - - - De vidrio de densidad superior a 2,6, protector contra los rayos X u otras radiaciones similares	M2	
	- - - - - Las demás		
7005 29 91 2 00 C	- - - - - En placas que no excedan de 400 mm de lado	M2	
7005 29 91 9 00 H	- - - - - Las demás	M2	
7005 29 93	- - - - - Superior a 5,5 mm, sin exceder de 7 mm.		
7005 29 93 1 00 C	- - - - - De vidrio de densidad superior a 2,6, protector contra los rayos X u otras radiaciones similares	M2	
	- - - - - Las demás		
7005 29 93 2 00 A	- - - - - En placas que no excedan de 400 mm de lado	M2	
7005 29 93 9 00 F	- - - - - Las demás	M2	
7005 29 95	- - - - - Superior a 7 mm.		
7005 29 95 1 00 A	- - - - - De vidrio de densidad superior a 2,6, protector contra los rayos X u otras radiaciones similares	M2	
	- - - - - Las demás		
7005 29 95 2 00 I	- - - - - En placas que no excedan de 400 mm de lado.	M2	
7005 29 95 9 00 D	- - - - - Las demás	M2	
7005 30 00	- Lunas armadas		
7005 30 00 1 00 B	- De vidrio opacificado	M2	
7005 30 00 9 00 E	- Las demás	M2	

CODIFICACION	DESIGNACION DE LAS MERCANCIAS	UNIDADES SUPLEMENT.	OBSERVACIONES
70.06	VIDRIO DE LAS PARTIDAS 7003, 7004 ó 7005, CURVADO, BISELADO, GRABADO, TALADRADO, ESMALTADO O TRABAJADO DE OTRO MODO, PERO SIN ENMARCAR NI COMBINAR CON OTRAS MATERIAS:		
7006 00 10 0 00 G	- Vidrio óptico.	-	
7006 00 90	- Los demás.	-	
7006 00 90 1	- - De vidrio antirradiaciones	-	
7006 00 90 1 10 G	- - - Disco de vidrio plano al plomo moldeado y pulido con los bordes trabajados; de un grosor comprendido entre 3,5 mm y 5 mm, de un diámetro comprendido entre 135 mm y 140 mm, de una densidad mínima de 2,88 g/cm ³ y que asegure una transmisión de luz del 87%, por lo menos, con longitudes de onda entre 450 y 800 nanómetros destinado a ser montado sobre aparatos de proyección de video (4).	-	
7006 00 90 1 90 I	- - - Los demás.	-	
7006 00 90 9	- - Los demás	-	
7006 00 90 9 10 J	- - - Disco de vidrio plano de plomo molido y pulido con los bordes trabajados; de un grosor comprendido entre 3,5 mm y 5 mm, de un diámetro comprendido entre 135 mm y 140 mm, de una densidad mínima de 2,88 g/cm ³ y que asegure una transmisión de luz del 87%, por lo menos, con longitudes de onda entre 450 y 800 nanómetros destinado a ser montado sobre aparatos de proyección de video (4).	-	
7006 00 90 9 85 8	- - - Minifijas de cristal para la fabricación de lavadoras (a)	-	Ad IB
7006 00 90 9 88 J	- - - Encimeras vitroceramicas para la fabricación de cocinas (a)	-	Ad IB
7006 00 90 9 90 8	- - - Las demás.	-	
70.07	VIDRIO DE SEGURIDAD CONSTITUIDO POR VIDRIO TEMPLADO O FORMADO POR HOJAS ENCOLADAS:		
	- Vidrio templado:		
7007 11	- - De dimensiones y formatos que permitan su empleo en automoviles, aeronaves, barcos u otros vehiculos;	-	
7007 11 10 0 00 C	- - - Con dimensiones y formatos que permitan su empleo en automoviles y tractores.	-	
7007 11 90 0 00 F	- - - Los demás	-	
7007 19	- - Los demás		
7007 19 10 0 00 E	- - - Esmaltados	M2	
7007 19 20	- - - Coloreados en masa, opacificados, plaqué o con capa absorbente o reflectante.		
7007 19 20 1 00 A	- - - De vidrio óptico.	M2	
7007 19 20 9 00 D	- - - Los demás	M2	
7007 19 80	- - - Los demás.		

CODIFICACION	DESIGNACION DE LAS MERCANCIAS	UNIDADES SUPLEMENT.	OBSERVACIONES
7007.19.80.1.00.H	- - - - De vidrio óptico	M2	
7007.19.80.9.00.A	- - - - Los demás	M2	
	- Vidrio formado por hojas encoladas:		
7007.21	- - De dimensiones y formatos que permitan su empleo en automóviles, aeronaves, barcos u otros vehículos		
7007.21.10.0.00.A	- - - Parabrizas, sin enmarcar, que se destinan a aeronaves civiles (22)	-	
	- - - Los demás:		
7007.21.91.0.00.C	- - - - Con dimensiones y formatos que permitan su empleo en automóviles y tractores	-	
7007.21.99.0.00.E	- - - - Los demás	-	
7007.29.00	- - Los demás:		
7007.29.00.1.00.C	- - - De vidrio óptico	M2	
7007.29.00.9.00.F	- - - Los demás:	M2	
70.08	VIDRIERAS AISLANTES DE PAREDES MÚLTIPLES:		
	- Coloreadas en masa, opacificadas, plaqué o con una capa absorbente o reflectante:		
7008.00.11.0.00.D	- - Vidrieras dobles	M2	
7008.00.19.0.00.F	- - Las demás:	M2	
	- Las demás:		
7008.00.91.0.00.G	- - Vidrieras dobles.	M2	
7008.00.99.0.00.I	- - Las demás	M2	
70.09	ESPEJOS DE VIDRIO CON MARCO O SIN EL, INCLUIDOS LOS ESPEJOS RETROVISORES:		
7009.10.00.0.00.D	- Espejos retrovisores para vehículos.	UN	
	- Los demás:		
7009.91.00.0.00.F	- - Sin marco.	-	DUMP-ZA: 17,5(D)
7009.92.00.0.00.E	- - Con marco.	-	
70.10	BOMBONAS, BOTELLAS, FRASCOS, TARROS, POTES, ENVASES TUBULARES, AMPOLLAS Y DEMÁS RECIPIENTES PARA EL TRANSPORTE O ENVASADO, DE VIDRIO; TARROS DE VIDRIO PARA CONSERVAS; TAPONES, TAPAS Y DEMÁS DISPOSITIVOS DE CIERRE, DE VIDRIO:		
7010.10.00.0.00.A	- Ampollas	-	
7010.90	- Los demás:		
7010.90.10.0.00.B	- - Tarros para esterilizar	UN	
	- - Los demás:		

CODIFICACION	DESIGNACION DE LAS MERCANCIAS	UNIDADES SUPLEMENT.	OBSERVACIONES
7010.90.21.0.00.I	- - - Recipientes para el transporte o envasado	UN	
	- - - - Obtenidos de un tubo en el que el espesor del vidrio sea inferior a 1 mm		
	- - - - Los demás, de una capacidad nominal:		
7010.90.31	- - - - - De 2,5 litros o más:		
	- - - - - De vidrio sin colorear:		
7010.90.31.1.00.E	- - - - - - De vidrio con coeficiente de dilatación lineal inferior o igual a 5x10-6 por Kelvin, entre 0 C y 300 C	UN	
7010.90.31.2.00.C	- - - - - - De vidrio neutro o de vidrio con 18% o más de óxido de plomo	UN	
7010.90.31.3.00.A	- - - - - - De otros vidrios.	UN	
7010.90.31.4.00.I	- - - - - - De vidrio coloreado.	UN	
	- - - - - De menos de 2,5 litros:		
	- - - - - Para productos alimenticios y bebidas:		
	- - - - - Botellas y frascos:		
	- - - - - De vidrio sin colorear, de capacidad nominal		
7010.90.41	- - - - - - De 1 litro o más:		
7010.90.41.1.00.C	- - - - - - - De vidrio neutro o de vidrio con 18% o más de óxido de plomo	UN	
7010.90.41.9.00.F	- - - - - - - Los demás.	UN	
7010.90.43	- - - - - - - De más de 0,33 litros, pero inferior a 1 litro:		
7010.90.43.1.00.A	- - - - - - - - De vidrio neutro o de vidrio con 18% o más de óxido de plomo.	UN	
7010.90.43.9.00.D	- - - - - - - - Los demás	UN	
7010.90.45	- - - - - - - De 0,15 litros o más hasta 0,33 litros inclusive		
7010.90.45.1.00.I	- - - - - - - - De vidrio neutro o de vidrio con 18% o más de óxido de plomo.	UN	
7010.90.45.9.00.B	- - - - - - - - Los demás.	UN	
7010.90.47	- - - - - - - De menos de 0,15 litros		
7010.90.47.1.00.G	- - - - - - - - De vidrio neutro o de vidrio con 18% o más de óxido de plomo.	UN	
7010.90.47.9.00.J	- - - - - - - - Los demás	UN	
	- - - - - De vidrio coloreado, de capacidad nominal		
7010.90.51.0.00.B	- - - - - - - De 1 litro o más.	UN	
7010.90.53.0.00.J	- - - - - - - De más de 0,33 litros, pero inferior a 1 litro.	UN	

CODIFICACION	DESIGNACION DE LAS MERCANCIAS	UNIDADES SUPLEMENT	OBSERVACIONES
7010.90.55.0.00.H	De 0,15 litros o más hasta 0,33 litros inclusive	UN	
7010.90.57.0.00.F	De menos de 0,15 litros	UN	
	Los demás, de una capacidad nominal:		
7010.90.61	De 0,25 litros o más:		
	De vidrio sin colorear:		
7010.90.61.1.00.H	De vidrio neutro o de vidrio con 18% o más de óxido de plomo	UN	
7010.90.61.2.00.F	De otros vidrios	UN	
7010.90.61.3.00.D	De vidrio coloreado.	UN	
7010.90.67	De menos de 0,25 litros:		
	De vidrio sin colorear:		
7010.90.67.1.00.B	De vidrio neutro o de vidrio con 18% o más de óxido de plomo	UN	
7010.90.67.2.00.J	De otros vidrios	UN	
7010.90.67.3.00.H	De vidrio coloreado.	UN	
	Para productos farmacéuticos, de capacidad nominal:		
7010.90.71	De más de 0,055 litros:		
7010.90.71.1.00.F	Obtenidos de un tubo en el que el espesor del vidrio sea igual o superior a 1 mm	UN	
	Los demás, de vidrio sin colorear:		
7010.90.71.2.00.D	De vidrio con coeficiente de dilatación lineal inferior o igual a 5×10^{-6} por Kelvin, entre 0 C y 300 C.	UN	
7010.90.71.3.00.B	De vidrio neutro o de vidrio con 18% o más de óxido de plomo	UN	
7010.90.71.4.00.J	De otros vidrios.	UN	
7010.90.71.5.00.G	Los demás, de vidrio coloreado	UN	
7010.90.77	De 0,055 litros o menos.		
7010.90.77.1.00.J	Obtenidos de un tubo en el que el espesor del vidrio sea igual o superior a 1 mm	UN	
	Los demás, de vidrio sin colorear		
7010.90.77.2.00.H	De vidrio con coeficiente de dilatación lineal inferior o igual a 5×10^{-6} por Kelvin, entre 0 C y 300 C.	UN	
7010.90.77.3.00.F	De vidrio neutro o de vidrio con 18% o más de óxido de plomo	UN	
7010.90.77.4.00.D	De otros vidrios.	UN	
7010.90.77.5.00.A	Los demás, de vidrio coloreado	UN	

CODIFICACION	DESIGNACION DE LAS MERCANCIAS	UNIDADES SUPLEMENT	OBSERVACIONES
	Para otros productos:		
7010.90.81	De vidrio sin colorear:		
7010.90.81.1.00.D	Obtenidos de un tubo en el que el espesor del vidrio sea igual o superior a 1 mm	UN	
	Los demás:		
7010.90.81.2.00.B	De vidrio con coeficiente de dilatación lineal inferior o igual a 5×10^{-6} por Kelvin, entre 0 C y 300 C.	UN	
7010.90.81.3.00.J	De vidrio neutro o de vidrio con 18% o más de óxido de plomo	UN	
7010.90.81.9.00.G	Los demás	UN	
7010.90.87	De vidrio coloreado:		
7010.90.87.1.00.H	Obtenidos de un tubo en el que el espesor del vidrio sea igual o superior a 1 mm.	UN	
7010.90.87.9.00.A	Los demás	UN	
7010.90.99.0.00.F	Tapones, tapas y demás dispositivos de cierre.	-	
70.11	AMPOLLAS Y ENVOLTURAS TUBULARES, ABIERTAS, Y SUS PARTES, DE VIDRIO, SIN GUARNICIONES, PARA LAMPARAS ELECTRICAS, TUBOS CATODICOS O SIMILARES:		
7011.10.00	Para alumbrado eléctrico		
7011.10.00.1.00.H	Envolturas tubulares para lámparas fluorescentes.	-	
	Los demás:		
7011.10.00.2.00.F	De vidrio con coeficiente de dilatación lineal inferior o igual a 5×10^{-6} por Kelvin, entre 0 C y 300 C.	-	
7011.10.00.9.00.A	Los demás	-	
7011.20.00.0	Para tubos catódicos:		
7011.20.00.0.10.G	Ampollas de vidrio, para tubos de rayos catódicos monocromos, con diagonal de pantalla no inferior a 3,8 cm y no superior a 51 cm y diámetro nominal del cuello de 13, 20, 29 ó 37 mm	-	
7011.20.00.0.20.F	Pantallas enteramente de vidrio, con diagonal no superior a 81 cm, provistas de un reborde, destinadas a la fabricación de tubos de rayos catódicos monocromos (4)	-	
7011.20.00.0.30.E	Conos de vidrio con diagonal no superior a 81 cm, provistos de un reborde acanalado, destinados a la fabricación de tubos de rayos catódicos monocromos (4)	-	
7011.20.00.0.90.I	Los demás	-	
7011.90.00	Los demás:		
7011.90.00.1.00.A	De vidrio con coeficiente de dilatación lineal inferior o igual a 5×10^{-6} por Kelvin, entre 0 C y 300 C.	-	

CODIFICACION	DESIGNACION DE LAS MERCANCIAS	UNIDADES SUPLEMENT	OBSERVACIONES
7011 90 00 9 00 D	- - Los demás	-	
70.12	AMPOLLAS DE VIDRIO PARA TERMOS Y DEMAS RECIPIENTES ISOTERMICOS AISLADOS POR VACIO:		
7012 00 10 0 00 I	- Sin terminar	-	
7012 00 90 0 00 B	- Terminadas	-	
70.13	OBJETOS DE VIDRIO PARA EL SERVICIO DE MESA, DE COCINA, DE TOCADOR, DE OFICINA, DE ADORNO DE INTERIORES O USOS SIMILARES, EXCEPTO LOS DE LAS PARTIDAS 70.10 ó 70.18:		
7013 10 00 0 00 H	- Objetos de vitrocerámica	UN	
	- Artículos de vidrio para beber (vasos, copas, etc.), excepto los de vitrocerámica		
7013 21	- - De cristal al plomo		
	- - - Hechos a mano		
7013 21 11 0 00 B	- - - Tallados o decorados de otro modo	UN	
7013 21 19 0 00 D	- - - Los demás	UN	
	- - - Fabricados mecánicamente		
7013 21 91 0 00 E	- - - Tallados o decorados de otro modo	UN	
7013 21 99 0 00 G	- - - Los demás	UN	
7013 29	- - Los demás		
7013 29 10 0	- - - De vidrio templado		
7013 29 10 0 85 F	- - - Bandejas y platos para la fabricación de hornos microondas (a)	UN	Ap 1B
7013 29 10 0 90 F	- - - Los demás	UN	
	- - - Los demás		
	- - - Hechos a mano		
7013 29 51 0 00 E	- - - Tallados o decorados de otro modo	UN	
7013 29 59 0 00 G	- - - Los demás	UN	
	- - - Fabricados mecánicamente		
7013 29 91 0 00 G	- - - Tallados o decorados de otro modo	UN	
7013 29 99 0 00 I	- - - Los demás	UN	
	- Objetos para el servicio de mesa (excepto los artículos para beber) o de cocina, excepto los de vitrocerámica.		
7013 31	- De cristal al plomo		
7013 31 10 0 00 A	- - Hechos a mano	UN	

CODIFICACION	DESIGNACION DE LAS MERCANCIAS	UNIDADES SUPLEMENT	OBSERVACIONES
7013 31 90 0 00 D	- - - Fabricados mecánicamente	UN	
7013.32 00 0 00 B	- De vidrio con un coeficiente de dilatación lineal no superior a 5×10^{-6} por Kelvin, entre 0 C y 300 C.	UN	
7013 39	- - Los demás:		
7013 39 10 0 00 C	- - - De vidrio templado	UN	
	- - - De los demás vidrios:		
7013 39 91 0 00 E	- - - Hechos a mano	UN	
7013 39 99 0 00 G	- - - Fabricados mecánicamente	UN	
	- Los demás objetos:		
7013 91	- - De cristal al plomo		
7013 91 10 0 00 H	- - - Hechos a mano	UN	
7013 91 90 0 00 A	- - - Fabricados mecánicamente	UN	
7013 99	- - Los demás		
7013 99 10	- - - Hechos a mano		
7013 99 10 1 00 H	- - - De vidrio con coeficiente de dilatación lineal inferior o igual a 5×10^{-6} por Kelvin, entre 0 C y 300 C	UN	
7013 99 10 9 00 A	- - - Los demás	UN	
7013 99 90	- - - Fabricados mecánicamente		
7013 99 90 1 00 A	- - - De vidrio con coeficiente de dilatación lineal inferior o igual a 5×10^{-6} por Kelvin, entre 0 C y 300 C	UN	
7013 99 90 9 00 D	- - - Los demás	UN	
70.14	VIDRIO PARA SEÑALIZACION Y ELEMENTOS DE OPTICA DE VIDRIO (EXCEPTO LOS DE LA PARTIDA 70.15). SIN TRABAJAR OPTICAMENTE:		
	- Vidrio óptico sin trabajar ópticamente.		
7014 00 00 1 00 G	- Esbozos de lentes o discos trepanados, de forma esférica o tórica, con alguna cara transparente e índice de refracción entre 1,500 y 1,550, ambos inclusive	-	
7014 00 00 2 00 E	- - Los demás	-	
	- Los demás:		
7014 00 00 3 00 C	- - Elementos para señalización	-	
7014 00 00 9	- - Los demás:		
7014 00 00 9 85 A	- - - Elementos ópticos de vidrio para faros de vehículos automoviles (a)	-	Ap 1A
7014 00 00 9 90 A	- - - Los demás	-	
70.15	CRISTALES PARA RELOJES Y CRISTALES ANALOGOS, CRISTALES PARA GAFAS, INCLUSO		

CODIFICACION	DESIGNACION DE LAS MERCANCIAS	UNIDADES SUPLEMENT	OBSERVACIONES
	CORRECTORES, AMOMBADOS, CURVADOS, AHUECADOS O SIMILARES, SIN TRABAJAR OPTICAMENTE; ESFERAS HUECAS Y CASQUETES ESFERICOS, DE VIDRIO PARA LA FABRICACION DE ESTOS CRISTALES:		
7015 10 00	- Cristales para gafas correctoras.	-	
7015 10 00 1 00 D	- - Esbozos de lentes bifocales o multifocales.	-	
7015 10 00 9 00 G	- - Los demás	-	
7015 90	- Los demás:	-	
7015 90 00 1 00 G	- - De vidrio sin colorear	-	
7015 90 00 2 00 E	- - De vidrio coloreado	-	
	70.18		
	ADOQUINES, LOSAS, LADRILLOS, BALDOSAS, TEJAS Y DEMAS ARTICULOS, DE VIDRIO PRENSADO O MOLDEADO, INCLUIDO ARMADOS, PARA LA CONSTRUCCION; CUBOS, DADOS Y ARTICULOS SIMILARES, DE VIDRIO, INCLUIDO CON SOPORTE, PARA MOSAICOS O DECORACIONES SIMILARES; VIDRIERAS ARTISTICAS; VIDRIO "MULTICELULAR" O VIDRIO "ESPUMA", EN BLOQUES, PANELES, PLACAS, COQUILLAS O FORMAS SIMILARES:		
7016 10 00 0 00 E	- Cubos, dados, y articulos similares de vidrio, incluido con soporte, para mosaicos o decoraciones similares.	-	
7016 90	- Los demás	-	
7016 90 10 0 00 F	- - Vidrieras artisticas.	M2	
7016 90 30 0 00 B	- - Vidrio "multicelular" o vidrio "espuma".	-	
7016 90 90 0 00 I	- - Los demás	-	
	70.17		
	ARTICULOS DE VIDRIO PARA LABORATORIO, HIGIENE O FARMACIA, INCLUIDO GRADUADOS O CALIBRADOS:		
7017 10 00 0 00 D	- De cuarzo o de otras silices, fundidos	-	SANIT
7017 20 00 0 00 B	- De los demás vidrios con un coeficiente de dilatación lineal inferior o igual a 5x10 ⁻⁶ por Kelvin, entre 0 °C y 300 °C	-	SANIT
7017 90 00 0 00 G	- Los demás	-	SANIT
	70.18		
	CUENTAS DE VIDRIO, IMITACIONES DE PERLAS FINAS O CULTIVADAS, IMITACIONES DE PIEDRAS PRECIOSAS Y SEMIPRECIOSAS Y ARTICULOS SIMILARES DE ABALORIO Y SUS MANUFACTURAS (EXCEPTO LA BISUTERIA); OJOS DE VIDRIO, EXCEPTO LOS DE PROTESIS; ESTATUILLAS Y DEMAS OBJETOS DE ORNAMENTACION, DE VIDRIO TRABAJADO AL SOPLETE (VIDRIO AHILADO), EXCEPTO LA BISUTERIA; MICROESFERAS DE VIDRIO CON UN DIAMETRO INFERIOR O IGUAL A 1 mm:		
7018 10	- Cuentas de vidrio, imitaciones de perlas finas o cultivadas, imitaciones de piedras preciosas y semipreciosas y articulos similares de abalorio	-	
	- - Cuentas de vidrio.	-	
7018 10 11 0 00 J	- - Talladas y pulidas mecánicamente.	-	
7018 10 19 0 00 B	- - Las demás	-	
7018 10 30 0 00 G	- - Imitaciones de perlas finas o cultivadas.	-	

CODIFICACION	DESIGNACION DE LAS MERCANCIAS	UNIDADES SUPLEMENT	OBSERVACIONES
	- - Imitaciones de piedras preciosas y semipreciosas	-	
7018 10 51 0 00 A	- - Talladas y pulidas mecánicamente.	-	
7018 10 59 0 00 C	- - Las demás	-	
7018 10 90 0 00 D	- - Los demás	-	
7018 20 00	- Microesferas de vidrio con un diámetro inferior o igual a 1 mm	-	
7018 20 00 1 00 I	- - Con índice de refracción inferior o igual a 1,90	-	
7018 20 00 2 00 G	- - Con índice de refracción superior a 1,90	-	
7018 90	- Los demás	-	
7018 90 10 0 00 D	- - Ojos de vidrio, objetos de abalorio	-	
7018 90 90 0 00 G	- - Los demás	-	
	70.19		
	FIBRA DE VIDRIO (INCLUIDA LA LANA DE VIDRIO) Y MANUFACTURAS DE ESTAS MATERIAS (POR EJEMPLO: HILADOS O TEJIDOS):		
7019 10	- Mechas (incluido con torsión) e hilados, incluso cortados:	-	
7019 10 10 0 00 J	- - Hilados cortados con longitud de 3 mm a 50 mm ambos inclusive	-	
	- - Los demás:	-	
	- - De filamentos:	-	
7019 10 51 0 00 J	- - - - Mechas ("rovings", "stratifils")	-	OUMP-CS,00: (82)(D)
7019 10 59 0	- - - - Los demás	-	
7019 10 59 0 10 A	- - - - Hilos de 33 tex o de un múltiplo de 33 +/- 7,5%, obtenidos a partir de fibras de vidrio continuas hilables, de diámetro situado entre 2,5 y 5,1 micrómetros, distintos de los tratados por fijado de elastómeros.	-	
7019 10 59 0 20 J	- - - - Hilos obtenidos a partir de fibras de vidrio continuas hilables, de diámetro situado entre 12,5 y 13,5 micrómetros, tratados con resina formaldehídoresorcínol, con un título de 340 tex como mínimo y 680 tex como máximo	-	
7019 10 59 0 30 I	- - - - Hilos de 22 tex obtenidos a partir de fibra de vidrio continuas hilables, de diámetro situado entre 4,7 y 5,5 micrómetros	-	
7019 10 59 0 40 H	- - - - Hilos de fibras de vidrio textiles continuas, de 33, 34 ó 51 tex +/- 7,5% o uno de sus múltiplos, de diámetro igual o superior a 5,8 micrómetros e inferior o igual 7,1 micrómetros	-	
7019 10 59 0 90 C	- - - - Los demás	-	
7019 10 99 0 00 D	- - De fibras discontinuas	-	
7019 20	- Tejidos, incluidas las cintas:	-	
	- - De filamentos.	-	

CODIFICACION	DESIGNACION DE LAS MERCANCIAS	UNIDADES SUPLEMENT	OBSERVACIONES
7019 20 11 0 00 G	- - - Mechas ("rovings", "stratifiés"). - - - Los demás, de una anchura:	-	
7019 20 31 0	- - - - No superior a 30 cm	-	
7019 20 31 0 85 D	- - - - Tejido de fibra de vidrio con impregnación a base de silanos, de gramaje entre 24 y 250 g/m ² , comprendiendo entre 16 y 24 hilos por cm en la urdimbre y entre 8 y 24 hilos por cm en la trama.	-	Ap 18
7019 20 31 0 90 D	- - - - Los demás.	-	
7019 20 35 0 00 I	- - - - Superior a 30 cm	-	
7019 20 90 0 00 A	- - De fibras discontinuas. - Velos, tapas, "mats", colchones, paneles y productos similares sin tejer	-	
7019 31 00 0	- - "Mats"	-	
7019 31 00 0 20 E	- - De baja capacidad hidrófila, destinados a cierto tipo de aeronaves (4)(100)	-	
7019 31 00 0 90 H	- - Los demás.	-	
7019 32 00 0	- - Velos:	-	
7019 32 00 0 10 E	- - De fibras de vidrio no textiles de un peso inferior o igual a 120 g por m ² , de un calibre de fibras inferior o igual a 7 micrómetros (sin incluir un baño eventual), destinados a la fabricación de productos de filtrado (4)	-	
7019 32 00 0 20 D	- - De baja capacidad hidrófila, destinados a cierto tipo de aeronaves (4)(100).	-	
7019 32 00 0 90 G	- - Los demás	-	
7019 39 00 0	- - Los demás.	-	
7019 39 00 0 10 H	- - De fibras de vidrio no textiles, de un peso inferior o igual a 120 g/m ² y de un calibre de fibras inferior o igual a 7 micrómetros (sin incluir un baño eventual) destinados a la fabricación de productos de filtrado (4)	-	
7019 39 00 0 20 G	- - Paneles y productos similares de baja capacidad hidrófila, destinados a cierto tipo de aeronaves (4)(100).	-	
7019 39 00 0 90 J	- - Los demás	-	
7019 90	- Las demás:	-	
7019 90 10 0	- - Fibras no textiles a granel o en copos:	-	
7019 90 10 0 11 J	- - En las que la mayoría tengan un diámetro inferior a 3,5 micrómetros	-	
7019 90 10 0 90 O	- - Los demás.	-	
7019 90 30 0 00 I	- - Burletes y codillias para aislamiento de tuberías. - - Las demás	-	
7019 90 91 0 00 E	- - De fibras textiles	-	

CODIFICACION	DESIGNACION DE LAS MERCANCIAS	UNIDADES SUPLEMENT	OBSERVACIONES
7019 90 99 0 00 G	- - - Las demás.	-	
70 20	LAS DEMAS MANUFACTURAS DE VIDRIO:		
7020 00 10	- De cuarzo o de otras sílices, fundidos:		
7020 00 10 1 00 G	- - Aparatos para uso industrial y sus partes	-	
7020 00 10 9 00 J	- - Los demás.	-	
7020 00 30	- De vidrio con un coeficiente de dilatación lineal no superior a 5x10 ⁻⁸ por Kelvin entre 0 C y 300 C		
7020 00 30 1 00 C	- - Aparatos para uso industrial y sus partes	-	
7020 00 30 9 00 F	- - Los demás.	-	
7020 00 90 0 00 B	- Las demás	-	

N.º	REMISIONES
(14)	El control de utilización de este destino particular se hará mediante la aplicación de las disposiciones comunitarias dictadas en la materia.
(22)	La admisión de esta subpartida se subordinará a las condiciones previstas en las disposiciones comunitarias dictadas en la materia. Véase también el apartado B del Título II de las Disposiciones preliminares (NC).
(56)	Excepto los productos originarios de Yugoslavia.
(62)	El montante del derecho será igual a la diferencia entre el precio neto por kilogramo franco frontera comunitaria del producto sin despachar y la suma de 1,07 Ecu. Los precios franco frontera de la Comunidad serán netos si las condiciones de venta prevén que el pago se efectúa dentro de los treinta días siguientes a la fecha de expedición, estos serán aumentados o disminuidos en un 1% por mes de plazo, en más o en menos.
(100)	Para la construcción, el mantenimiento o la reparación de aerodinós con un peso en vacío de más de 2000 kg.
(997)	La medida antidumping se aplicará igualmente a las mercancías que, importadas en el marco del acuerdo de libre circulación CEE-Turquía, sean originarias de países sometidos a dicha medida.
(a)	La aplicación de estos beneficios queda supeditada al control y utilización en el destino que se indica, de acuerdo con lo previsto en el Circular 957 de la Dirección General de Aduanas e Impuestos Especiales, en relación con el Reglamento (CEE) número 1535/1977 sobre despacho de mercancías con destinos especiales.

CODIFICACION	DESIGNACION DE LAS MERCANCIAS	UNIDADES SUPLEMENT	OBSERVACIONES
	CAPITULO 71		
	PERLAS FINAS O CULTIVADAS, PIEDRAS PRECIOSAS Y SEMIPRECIOSAS O SIMILARES, METALES PRECIOSOS, CHAPADOS DE METALES PRECIOSOS Y MANUFACTURAS DE ESTAS MATERIAS; BISUTERIA; MONEDAS		
	I. PERLAS FINAS O CULTIVADAS, PIEDRAS PRECIOSAS, SEMIPRECIOSAS Y SIMILARES		
71.01	PERLAS FINAS O CULTIVADAS, INCLUIDO TRABAJADAS O CLASIFICADAS, PERO SIN ENSARTAR, MONTAR NI ENGARZAR; PERLAS FINAS O CULTIVADAS, SIN CLASIFICAR, ENFILADAS TEMPORALMENTE PARA FACILITAR EL TRANSPORTE:		
7101 10 00 0 00.A	- Perlas finas	GN	
	- Perlas cultivadas:		
7101 21 00 0 00.H	- - En bruto	GN	
7101 22 00 0 00.G	- - Trabajadas	GN	
71.02	DIAMANTES, INCLUIDO TRABAJADOS, SIN MONTAR NI ENGARZAR:		
7102 10 00 0 00.J	- Sin clasificar	WL	
	- Industriales:		
7102 21 00 0 00.G	- - En bruto o simplemente aserrados, exfoliados o desbastados	WL	
7102 29 00 0 00.I	- - Los demás	WL	
	- No industriales:		
7102 31 00 0 00.E	- - En bruto o simplemente aserrados, exfoliados o desbastados	WL	
7102 39 00 0 00.G	- - Los demás	WL	
71.03	PIEDRAS PRECIOSAS Y SEMIPRECIOSAS, EXCEPTO LOS DIAMANTES, INCLUIDO TRABAJADAS O CLASIFICADAS, SIN ENSARTAR, MONTAR NI ENGARZAR; PIEDRAS PRECIOSAS Y SEMIPRECIOSAS, EXCEPTO LOS DIAMANTES, SIN CLASIFICAR, ENFILADAS TEMPORALMENTE PARA FACILITAR EL TRANSPORTE:		
7103 10 00 0 00.I	- En bruto o simplemente aserradas o desbastadas	-	
	- Trabajadas de otro modo:		
7103 91 00 0 00.A	- - Rubias, zafiros y esmeraldas	GN	
7103 99 00 0 00.C	- - Las demás	GN	
71.04	PIEDRAS SINTETICAS O RECONSTITUIDAS, INCLUIDO TRABAJADAS O CLASIFICADAS, SIN ENFILAR, MONTAR NI ENGARZAR; PIEDRAS SINTETICAS O RECONSTITUIDAS, SIN CLASIFICAR, ENFILADAS TEMPORALMENTE PARA FACILITAR EL TRANSPORTE:		
7104 10 00	- Cuarzo piezoléctrico		
7104 10 00 1 00.F	- - En bruto	GN	
7104 10 00 9 00.I	- - Los demás	GN	

CODIFICACION	DESIGNACION DE LAS MERCANCIAS	UNIDADES SUPLEMENT	OBSERVACIONES
7104 20 00	- Las demás, en bruto o simplemente aserradas o desbastadas:		
7104 20 00 1 00 D	- - Diamantes sintéticos o reconstituídos de uso industrial.	GN	
	- - Los demás:		
7104 20 00 2 00 B	- - - En bruto.	GN	
7104 20 00 9 00 G	- - - Los demás.	GN	
7104 90 00 0 00 A	- Las demás.	GN	
71.05	POLVO DE PIEDRAS PRECIOSAS, SEMIPRECIOSAS O SINTÉTICAS:		
7105 10 00 0 00 G	- De diamante.	GN	
7105 90 00 0 00 J	- Los demás.	GN	
	II METALES PRECIOSOS Y CHAPADOS DE METALES PRECIOSOS:		
71.06	PLATA, INCLUIDA LA PLATA DORADA Y LA PLATINADA, EN BRUTO, SEMILABRADA O EN POLVO:		
7106 10 00 0 00 F	- Polvo	GN	
	- Las demás:		
7106 91	- - En bruto:		
7106 91 10 0 00 F	- - - De ley igual o superior a 999 milésimas.	GN	
7106 91 90 0 00 I	- - - De ley inferior a 999 milésimas	GN	
7106 92	- - Semilabrada		
7106 92 10	- - - Cánutillos, lentejuelas y recortes:		
7106 92 10 1 00 C	- - - - Discos.	GN	
7106 92 10 9 00 F	- - - - Los demás.	GN	
	- - - Los demás:		
7106 92 91	- - - - De ley igual o superior a 750 milésimas:		
7106 92 91 1 00 E	- - - - Planchas, hojas y bandas de espesor superior a 0,15 mm sin incluir, en su caso, el soporte.	GN	
7106 92 91 9 00 H	- - - - Los demás.	GN	
7106 92 99	- - - - De ley inferior a 750 milésimas.		
7106 92 99 1 00 G	- - - - Planchas, hojas y bandas de espesor superior a 0,15 mm sin incluir, en su caso, el soporte.	GN	
7106 92 99 9 00 J	- - - - Los demás.	GN	
71.07	CHAPADOS DE PLATA SOBRE METALES COMUNES, EN BRUTO O SEMILABRADOS.		

CODIFICACION	DESIGNACION DE LAS MERCANCIAS	UNIDADES SUPLEMENT	OBSERVACIONES
7107 00 00 0 00 G			
71.08	ORO, INCLUIDO EL ORO PLATINADO, EN BRUTO, SEMILABRADO O EN POLVO:		
	- Para uso no monetario:		
7108 11 00 0 00 C	- - Polvo.	GN	
7108 12 00 0 00 B	- - Las demás formas en bruto.	GN	
7108 13	- - Las demás formas semilabradas		
7108 13 10	- - - Barras, alambres y perfiles de sección maciza; planchas, hojas y bandas de espesor superior a 0,15 mm, sin incluir el soporte:		
7108 13 10 1 00 G	- - - - Barras, alambres y perfiles de sección maciza	GN	
7108 13 10 2 00 E	- - - - Planchas, hojas y bandas	GN	
7108 13 30 0 00 E	- - - Tubos y barras huecas.	GN	
7108 13 50 0 00 J	- - - Hojas y tiras delgadas de espesor no superior a 0,15 mm, sin incluir el soporte.	GN	
7108 13 90	- - - Los demás.		
7108 13 90 1 00 J	- - - - Discos	GN	
7108 13 90 9 00 C	- - - - Los demás.	GN	
7108 20 00 0 00 B	- Para uso monetario.	GN	
71.09	CHAPADOS DE ORO SOBRE METALES COMUNES O SOBRE PLATA, EN BRUTO O SEMILABRADOS.		
7109 00 00 0 00 E			
71.10	PLATINO EN BRUTO, SEMILABRADO O EN POLVO:		
	- Platino:		
7110 11	- - En bruto o en polvo.		
7110 11 00 1 00 G	- - - En bruto.	GN	
7110 11 00 2 00 E	- - - En polvo.	GN	
7110 19	- - Los demás:		
7110 19 10	- - - Barras, alambres y perfiles de sección maciza; planchas, hojas y bandas de espesor superior a 0,15 mm, sin incluir el soporte		
7110 19 10 1 00 G	- - - - Barras, alambres y perfiles de sección maciza	GN	
7110 19 10 2 00 E	- - - - Hojas y bandas	GN	
7110 19 30 0 00 E	- - - Tubos y barras huecas	GN	
7110 19 50 0 00 J	- - - Hojas y tiras delgadas de espesor no superior a 0,15 mm, sin incluir el soporte.	GN	
7110 19 90	- - - Los demás.		

CODIFICACION	DESIGNACION DE LAS MERCANCIAS	UNIDADES SUPLEMENT.	OBSERVACIONES
7110 19 90 1 00 J	- - - - Discos.	GN	
7110 19 90 9 00 C	- - - - Los demás - Paladio:	GN	
7110 21 00	- - En bruto o en polvo		
7110 21 00 1 00 E	- - - En bruto.	GN	
7110 21 00 2 00 C	- - - En polvo.	GN	
7110 29 00	- - Los demás:		
7110 29 00 1 00 G	- - - Planchas, hojas, bandas y discos.	GN	
7110 29 00 9 00 J	- - - Los demás - Radio	GN	
7110 31 00	- - En bruto o en polvo.		
7110 31 00 1 00 C	- - - En bruto	GN	
7110 31 00 2 00 A	- - - En polvo	GN	
7110 39 00	- - Los demás:		
7110 39 00 1 00 E	- - - Planchas, hojas, bandas y discos.	GN	
7110 39 00 9 00 H	- - - Los demás - Iridio, osmio y rutenio	GN	
7110 41 00	- - En bruto o en polvo:		
7110 41 00 1 00 A	- - - En bruto.	GN	
7110 41 00 2 00 I	- - - En polvo	GN	
7110 49 00	- - Los demás:		
7110 49 00 1 00 C	- - - Planchas, hojas, bandas y discos.	GN	
7110 49 00 9 00 F	- - - Los demás	GN	
71 11			
7111 00 00 0 00 A	CHAPADOS DE PLATINO SOBRE METALES COMUNES, SOBRE PLATA O SOBRE ORO, EN BRUTO O SEMILABRADO.	-	
71 12			
7112 10 00 0 00 H	DESPERDICIOS Y RESIDUOS, DE METALES PRECIOSOS O DE CHAPADOS DE METALES PRECIOSOS: - De oro o de chapados de oro, con exclusión de las cenizas de orfebrería que contengan otros metales preciosos.	-	
7112 20 00 0 00 F	- De platino o de chapados de platino, con exclusión de las cenizas de orfebrería que contengan otros metales preciosos.	-	
7112 90 00 0 00 A	- Los demás	-	

CODIFICACION	DESIGNACION DE LAS MERCANCIAS	UNIDADES SUPLEMENT.	OBSERVACIONES
	III JOYERIA Y DEMAS MANUFACTURAS		
71 13			
	ARTICULOS DE JOYERIA Y SUS PARTES, DE METALES PRECIOSOS O DE CHAPADOS DE METALES PRECIOSOS:		
	- De metales preciosos, incluso revestidos o chapados de metales preciosos:		
7113 11 00	- - De plata, incluso revestidos o chapados de otros metales preciosos:		
7113 11 00 1 00 D	- - - Abanicos y sus varillajes	-	CITES
	- - - Los demás, excepto de aleaciones de plata:		
7113 11 00 2 00 B	- - - - Con piedras preciosas o con perlas finas.	-	CITES
7113 11 00 3 00 J	- - - - Los demás	-	CITES
7113 11 00 4 00 H	- - - De aleaciones de plata, incluso revestidas o chapadas de otros metales preciosos	-	CITES
7113 19 00	- - De otros metales preciosos, incluso revestidos o chapados de metales preciosos:		
7113 19 00 1 00 F	- - - Abanicos y sus varillajes.	-	CITES
	- - - Los demás, excepto de aleaciones de otros metales preciosos:		
7113 19 00 2 00 D	- - - - Con piedras preciosas o con perlas finas.	-	CITES
7113 19 00 3 00 B	- - - - Los demás.	-	CITES
7113 19 00 4 00 J	- - - De aleaciones de otros metales preciosos, incluso revestidas o chapadas de metales preciosos	-	CITES
7113 20 00	- De chapados de metales preciosos sobre metales comunes:		
7113 20 00 1 00 C	- - Abanicos y sus varillajes.	-	CITES
7113 20 00 9 00 F	- - Los demás	-	CITES
71 14			
	ARTICULOS DE ORFEBRERIA Y SUS PARTES, DE METALES PRECIOSOS O DE CHAPADOS DE METALES PRECIOSOS:		
	- De metales preciosos, incluso revestidos o chapados de metales preciosos		
7114 11 00	- - De plata, incluso revestidos o chapados de metales preciosos		
7114 11 00 1 00 C	- - - De aleaciones de plata, incluso revestidas o chapadas de metales preciosos	-	
7114 11 00 9 00 F	- - - Los demás.	-	
7114 19 00	- - De otros metales preciosos, incluso revestidos o chapados de metales preciosos		
7114 19 00 1 00 E	- - - De aleaciones de otros metales preciosos, incluso revestidas o chapadas de metales preciosos.	-	
7114 19 00 9 00 H	- - - Los demás.	-	

CODIFICACION	DESIGNACION DE LAS MERCANCIAS	UNIDADES SUPLEMENT.	OBSERVACIONES
7114.20.00.0.00.0	- De chapados de metales preciosos sobre metales comunes	-	
71.15	LAS DEMAS MANUFACTURAS DE METALES PRECIOSOS O DE CHAPADOS DE METALES PRECIOSOS:		
7115.10.00.0.00.E	- Catalizadores de platino, en forma de telas o enrejados	-	
7115.90	- Las demás	-	
7115.90.10	- - De metales preciosos	-	
7115.90.10.1.00.D	- - - Bolsos de mano y monturas cierre.	-	
7115.90.10.9.00.G	- - - Las demás.	-	
7115.90.90	- - De chapados de metales preciosos.	-	
7115.90.90.1.00.G	- - - Bolsos de mano y monturas cierre.	-	
7115.90.90.9.00.J	- - - Las demás	-	
71.16	MANUFACTURAS DE PERLAS FINAS O CULTIVADAS, DE PIEDRAS PRECIOSAS, SEMIPRECIOSAS, SINTETICAS O RECONSTITUIDAS:		
7116.10.00.0.00.D	- De perlas finas o cultivadas.	GN	
7116.20	- De piedras preciosas, semipreciosas, sintéticas o reconstituidas	-	
	- - Exclusivamente de piedras preciosas o semipreciosas	-	
7116.20.11.0.00.I	- - - Collares, pulseras y otras manufacturas de piedras preciosas o semipreciosas, simplemente ensartadas, sin dispositivos de cierre ni otros accesorios	GN	
7116.20.19.0.00.A	- - - Las demás.	GN	
7116.20.90.0.00.C	- - Las demás	GN	
71.17	BISUTERIA:		
	- De metales comunes, incluso plateados, dorados o platinados.	-	
7117.11.00.0.00.B	- - Gemelos y similares	-	
7117.19	- Los demás:	-	
7117.19.10.0.00.B	- - - Con partes de vidrio.	-	
	- - - Sin partes de vidrio.	-	
7117.19.91.0.00.D	- - - Dorados, plateados o platinados	-	
7117.19.99.0.00.F	- - - Los demás.	-	
7117.90.00	- Los demás	-	
7117.90.00.1.90.E	- - De plástico.	-	
7117.90.00.2	- - De cuero natural, artificial o regenerado.	-	

CODIFICACION	DESIGNACION DE LAS MERCANCIAS	UNIDADES SUPLEMENT.	OBSERVACIONES
7117.90.00.2.10.A	- - - De cuero natural o de cuero regenerado.	-	
7117.90.00.2.90.C	- - - Los demás.	-	
	- De cerámica:	-	
7117.90.00.3.90.A	- - - Blanca o de un solo color	-	
7117.90.00.4.90.I	- - - Los demás.	-	
7117.90.00.5.90.F	- De materias de las partidas 9601 y 9602.	-	
7117.90.00.9	- Los demás:	-	
7117.90.00.9.10.F	- - De madera.	-	
7117.90.00.9.90.H	- - - Los demás	-	
71.18	MONEDAS:		
7118.10	- Monedas sin curso legal, excepto las de oro.	-	
7118.10.10.0.00.J	- - De plata	GN	
7118.10.90.0.00.C	- - Las demás.	-	
7118.90	- Las demás:	-	
7118.90.10.0.00.C	- - De oro	GN	
7118.90.90.0.00.F	- - Las demás.	-	

CODIFICACION	DESIGNACION DE LAS MERCANCIAS	UNIDADES SUPLEMENT	OBSERVACIONES
	CAPITULO 72 FUNDICION, HIERRO Y ACERO I. PRODUCTOS BASICOS: GRANALLAS Y POLVO		
72.01	FUNDICION EN BRUTO Y FUNDICION ESPECULAR, EN LINGOTES, BLOQUES U OTRAS FORMAS PRIMARIAS:		
7201 10	- Fundición en bruto sin alear con un contenido de fósforo inferior o igual al 0,5% en peso (CECA)		
	- - Con 0,4% o más, en peso, de manganeso		
7201 10 11 0 00 G	- - - Con un contenido de silicio no superior al 1% en peso	-	SUB-; PROHI-ZA
7201 10 19 0 00 I	- - - Con un contenido de silicio superior al 1% en peso	-	SUB-; PROHI-ZA
7201 10 30 0 00 O	- - Con un contenido del 0,1% inclusive al 0,4% exclusive, en peso de manganeso	-	SUB-; PROHI-ZA
7201 10 90 0 00 A	- - Con menos del 0,1% en peso, de manganeso	-	SUB-; PROHI-ZA
7201 20 00 0 00 H	- Fundición en bruto sin alear con un contenido de fósforo superior al 0,5% en peso (CECA)	-	SUB-; PROHI-ZA
7201 30	- Fundición en bruto aleada:		
7201 30 10 0 00 D	- - Con el 0,3% inclusive al 1% inclusive, en peso, de titanio, y del 0,5% inclusive al 1% inclusive de vanadio (CECA)	-	SUB-; PROHI-ZA
7201 30 90	- - Las demás (CECA):		
7201 30 90 1 00 E	- - - De vanadio-titanio, con un contenido de vanadio y de titanio superior al 1%	-	SUB-; PROHI-ZA
7201 30 90 9 00 H	- - - Las demás	-	SUB-; PROHI-ZA
7201 40 00 0 00 D	- Fundición especular (CECA)	-	SUB-; PROHI-ZA
72.02	FERROALEACIONES:		
	- Ferromanganeso:		
7202 11	- - Con un contenido de carbono superior al 2% en peso (CECA)		
7202 11 20 0 00 D	- - - De granulometría no superior a 5 mm y con un contenido de manganeso superior al 55% en peso.	-	SUB-
7202 11 80 0 00 A	- - - Los demás	-	SUB-
7202 19 00 0 00 J	- - Los demás		
	- Ferrosilicio		
7202 21	- - Con un contenido de silicio superior al 55% en peso		
7202 21 10 0 00 D	- - - Con más del 55% sin exceder del 80%, en peso	-	ADUMP-BR ADUMP-IS, NO, SE, VE, YU;

CODIFICACION	DESIGNACION DE LAS MERCANCIAS	UNIDADES SUPLEMENT	OBSERVACIONES
7202 21 90 0 00 G	- - - Con más del 80%, en peso.	-	ADUMP-BR ADUMP-IS, NO, SE, VE, YU;
7202 29 00 0 00 H	- - Los demás	-	ADUMP-BR ADUMP-IS, NO, SE, VE, YU;
7202 30 00 0 00 E	- Ferro-silicio-manganeso.		
	- Ferrrocromo:		
7202 41	- - Con un contenido de carbono superior al 4% en peso:		
7202 41 10 0 00 J	- - - Con más del 4% sin exceder del 6%, en peso.	-	
7202 41 90 0 00 C	- - - Con más del 6%, en peso.	-	Ap IB
7202 49	- - Los demás.		
7202 49 10 0	- - - Con el 0,05% o menos, en peso, de carbono:		
7202 49 10 0 10 A	- - - - Con más del 30%, en peso, sin exceder del 90% de cromo (ferrrocromo super refinado), en peso	-	
7202 49 10 0 90 C	- - - - Los demás	-	
7202 49 50 0	- - - Con más del 0,05%, pero sin exceder del 0,5% de carbono en peso.		
7202 49 50 0 10 B	- - - - Con el 0,1% o menos de carbono y con más del 30% pero sin exceder del 90% de cromo (ferrrocromo super refinado), en peso	-	Ap IB
7202 49 50 0 90 D	- - - - Los demás.	-	Ap IB
7202 49 90 0	- - - Con más del 0,5%, pero sin exceder del 4% de carbono en peso		
7202 49 90 0 10 D	- - - - Que contengan, en peso, más del 1,5%, pero sin exceder del 2% de carbono ni del 55% de cromo.	-	
7202 49 90 0 85 F	- - - - Ferrrocromo que contenga en peso entre el 0,5% y el 1% inclusive de carbono.	-	Ap IB
7202 49 90 0 90 F	- - - - Los demás	-	
7202 50 00 0 00 J	- Ferro-silicio-cromo		
7202 60 00 0 00 H	- Ferroniquel.		
7202 70 00 0 00 F	- Ferrromolibdeno.		
7202 80 00 0 00 D	- Ferrrovolumen y ferro-silicio-volumen		
	- Las demás:		
7202 91 00	- - Ferrrotitanio y ferro-silicio-titanio		
7202 91 00 1 00 I	- - - Ferrrotitanio	-	
7202 91 00 2 00 G	- - - Ferro-silicio-titanio.	-	
7202 92 00 0 00 J	- - Ferrrovanadio.	-	
7202 93 00 0 00 I	- - Ferrroniobio.	-	

CODIFICACIÓN	DESIGNACIÓN DE LAS MERCANCIAS	UNIDADES SUPLEMENT	OBSERVACIONES
7202.99	-- Las demás:		
	-- -- Ferrofósforo:		
7202.99.11.0.00.J	-- -- -- Con más del 3%, pero menos del 15%, en peso, de fósforo (CECA).	-	SUB-
7202.99.19.0	-- -- -- Con el 15% o más, en peso, de fósforo:		
7202.99.19.0.20.J	-- -- -- -- Fosforos de hierro, que se destinan a la fabricación de hierro fundido fosforoso de afinado o de aceros (4)	-	
7202.99.19.0.90.C	-- -- -- -- Los demás		
7202.99.90	-- -- Las demás:		
7202.99.90.1.90.C	-- -- -- Ferrosilicio-aluminio, ferrosilicio-manganeso-alumínico ferrosilicio-alumínico-cálcico.	-	
7202.99.90.9	-- -- -- Las demás:		
7202.99.90.9.10.D	-- -- -- -- Ferrosilicocalcico, con un contenido de calcio no inferior al 28% y no superior al 35% y de hierro no superior al 8%, en peso	-	ADUMP-BR
7202.99.90.9.90.F	-- -- -- -- Las demás.	-	
72.03	PRODUCTOS FERREOS OBTENIDOS POR REDUCCION DIRECTA DE MINERALES DE HIERRO Y DEMAS PRODUCTOS FERREOS ESPONJOSOS, EN TROZOS, "PELLETS" O FORMAS SIMILARES; HIERRO CON UNA PUREZA MINIMA DEL 99,94% EN PESO, EN TROZOS, "PELLETS" O FORMAS SIMILARES:		
7203.10.00.0.00.H	- Productos férreos obtenidos por reducción directa de minerales de hierro (CECA).	-	PROHI-ZA:
7203.90.00.0.00.A	- Los demás (CECA)	-	SUB-, PROHI-ZA:
72.04	DESPERDICIOS Y DESECHOS, DE FUNDICIÓN, DE HIERRO O DE ACERO (CHATARRA); LINGOTES DE CHATARRA DE HIERRO O DE ACERO:		
7204.10.00.0.00.G	- Desperdicios y desechos, de fundición (CECA)	-	PROHI-ZA:
	- Desperdicios y desechos, de aceros aleados		
7204.21.00.0.00.D	- De acero inoxidable (CECA)	-	PROHI-ZA:
7204.29.00.0.00.F	- Los demás (CECA)	-	PROHI-ZA:
7204.30.00.0.00.C	- Desperdicios y desechos, de hierro o de acero estañados (CECA)	-	PROHI-ZA:
	- Los demás desperdicios y desechos		
7204.41	- Torneaduras, virutas, limaduras (de limado, de aserrado o de rectificado) y recortes de estampado o de corte, incluso en paquetes (CECA)		
7204.41.10.0.00.H	-- Torneaduras, virutas, limaduras (de limado, aserrado o rectificado)	-	PROHI-ZA:
	-- Recortes de estampado o de corte:		
7204.41.91.0.00.J	-- -- En paquetes:	-	PROHI-ZA:
7204.41.99.0.00.B	-- -- -- Los demás.	-	PROHI-ZA:

CODIFICACIÓN	DESIGNACIÓN DE LAS MERCANCIAS	UNIDADES SUPLEMENT	OBSERVACIONES
7204.49	-- Los demás (CECA):		
7204.49.10.0.00.J	-- -- Otros recortes.	-	PROHI-ZA:
	-- -- Los demás:		
7204.49.30.0.00.F	-- -- -- En paquetes.	-	PROHI-ZA:
	-- -- -- Los demás		
7204.49.91.0.00.B	-- -- -- Sin triar, ni clasificar	-	PROHI-ZA:
7204.49.99.0.00.D	-- -- -- Los demás.	-	PROHI-ZA:
7204.50	- Lingotes de chatarra:		
7204.50.10	- De aceros aleados (CECA):		
7204.50.10.1.00.D	-- De acero rápido.	-	PROHI-ZA:
7204.50.10.9.00.G	-- De otros aceros aleados.	-	PROHI-ZA:
7204.50.90.0.00.I	-- Los demás (CECA).	-	PROHI-ZA:
72.05	GRANALLAS Y POLVO, DE FUNDICIÓN EN BRUTO, DE FUNDICIÓN ESPECULAR, DE HIERRO O DE ACERO:		
7205.10.00	- Granalla.		
7205.10.00.1.00.D	-- De alambre.	-	
7205.10.00.9.00.G	-- Las demás.	-	
	- Polvo:		
7205.21.00.0.00.C	-- De aceros aleados.	-	
7205.29.00.0.00.E	-- Los demás.	-	
	II. HIERRO Y ACERO SIN ALEAR.		
72.06	HIERRO Y ACERO SIN ALEAR, EN LINGOTES U OTRAS FORMAS PRIMARIAS, CON EXCLUSIÓN DEL HIERRO DE LA PARTIDA 72.03:		
7206.10.00	- Lingotes (CECA):		
7206.10.00.1.00.C	-- De peso inferior o igual a 1000 kg.	-	SUB-, LQEX-US: (217), PROHI-ZA:
7206.10.00.2.00.A	-- De peso superior a 1000 kg.	-	SUB-, LQEX-US: (217), PROHI-ZA:
7206.90.00	- Las demás (CECA):		
7206.90.00.1.00.F	-- De peso inferior o igual a 1000 kg.	-	SUB-, PROHI-ZA:
7206.90.00.2.00.D	-- De peso superior a 1000 kg.	-	SUB-, PROHI-ZA:
72.07	SEMIPRODUCTOS DE HIERRO O DE ACERO SIN ALEAR:		
	- Con un contenido de carbono, inferior a 0,25% en peso:		

CODIFICACION	DESIGNACION DE LAS MERCANCIAS	UNIDADES SUPLEMENT	OBSERVACIONES
7207 11	- - De sección transversal cuadrada o rectangular y de anchura inferior al doble del espesor. - - - Laminados u obtenidos por colada continua (CECA)	-	
7207 11 11 0 00 J	- - - - De acero de fácil mecanización.	-	SUB-;LQEX-US (217);PROHI-ZA
7207 11 19	- - - - Los demás.	-	
7207 11 19 1 00 J	- - - - - Palanquilla de más de 8 m de longitud o balancón de más de 500 kg de peso	-	SUB-;LQEX-US (217);PROHI-ZA
7207 11 19 9 00 C	- - - - - Los demás	-	SUB-;LQEX-US (217);PROHI-ZA
7207 11 90	- - - Forjados:		
7207 11 90 1 00 B	- - - - Palancón de más de 500 kg de peso	-	LQEX-US (217)
7207 11 90 9 00 E	- - - - Los demás.	-	LQEX-US (217)
7207 12	- - Los demás, de sección transversal rectangular: - - - Laminados u obtenidos por colada continua (CECA):		
7207 12 11	- - - - De espesor igual o superior a 50 mm:		
7207 12 11 1 00 G	- - - - - Planchón de más de 1 000 kg de peso	-	SUB-;LQEX-US (217);PROHI-ZA
7207 12 11 9 00 J	- - - - - Los demás.	-	SUB-;LQEX-US (217);PROHI-ZA
7207 12 19	- - - - De espesor inferior a 50 mm:		
7207 12 19 1 00 I	- - - - - Llantón de anchura inferior o igual a 500 mm	-	SUB-;LQEX-US (217);PROHI-ZA
7207 12 19 9 00 B	- - - - - Los demás	-	SUB-;LQEX-US (217);PROHI-ZA
7207 12 90 0 00 C	- - - Forjados	-	LQEX-US (217)
7207 19	- - Los demás: - - - De sección transversal circular o poligonal: - - - Laminados u obtenidos por coladas continuas.		
7207 19 11 0 00 B	- - - - De acero de fácil mecanización (CECA)	-	LQEX-US (217);PROHI-ZA
7207 19 15 0 00 H	- - - - Los demás (CECA).	-	LQEX-US (217);PROHI-ZA
7207 19 19 0 00 D	- - - Forjados.	-	LQEX-US (217)
	- - - Desbastes de perfiles: - - - Laminados u obtenidos por colada continua (CECA):		
7207 19 31 0 10 G	- - - - De perfiles en U o I de una altura igual o superior a 80 mm, que contengan menos del 0,6% de carbono en peso	-	ADUMP-TR, YU, SUB-;LQEX-US (217);PROHI-ZA
7207 19 31 0 80 I	- - - - Los demás.	-	SUB-;LQEX-US (217);PROHI-ZA
7207 19 39 0 00 J	- - - Forjados.	-	LQEX-US (217)
7207 19 90 0 00 F	- - - Los demás	-	LQEX-US (217)

CODIFICACION	DESIGNACION DE LAS MERCANCIAS	UNIDADES SUPLEMENT	OBSERVACIONES
7207 20	- - Con un contenido de carbono, superior o igual al 0,25%, en peso - - De sección transversal cuadrada o rectangular y anchura inferior al doble del espesor: - - - Laminados u obtenidos por colada continua (CECA):		
7207 20 11 0 00 I	- - - - De acero de fácil mecanización.	-	SUB-;LQEX-US (217);PROHI-ZA
	- - - - Los demás, que contengan en peso		
7207 20 15	- - - - El 0,25% o más, pero menos de 0,6% de carbono		
7207 20 15 1 00 C	- - - - - Palanquilla de más de 8 metros de longitud o balancón de más de 500 kg de peso.	-	SUB-;LQEX-US (217);PROHI-ZA
7207 20 15 9 00 F	- - - - - Los demás	-	SUB-;LQEX-US (217);PROHI-ZA
7207 20 17 0 00 C	- - - - El 0,6% o más de carbono	-	SUB-;LQEX-US (217);PROHI-ZA
7207 20 19	- - - Forjados:		
	- - - Con un contenido en carbono igual o superior al 0,25%, pero menos del 0,6%, en peso.		
7207 20 19 1 00 I	- - - - Palancón de más de 500 kg de peso.	-	LQEX-US (217)
7207 20 19 2 00 G	- - - - Los demás	-	LQEX-US (217)
7207 20 19 3 00 E	- - - Con un contenido en carbono del 0,6% o más, en peso.	-	LQEX-US (217)
	- - Los demás, de sección transversal rectangular: - - - Laminados u obtenidos por colada continua (CECA):		
7207 20 31	- - - - De espesor igual o superior a 50 mm		
7207 20 31 1 00 C	- - - - Con un contenido en carbono igual o superior al 0,25%, pero menos del 0,6% en peso.	-	SUB-;LQEX-US (217);PROHI-ZA
7207 20 31 2 00 A	- - - - Con un contenido en carbono igual o superior al 0,6%, en peso	-	SUB-;LQEX-US (217);PROHI-ZA
7207 20 33	- - - - De espesor inferior a 50 mm:		
7207 20 33 1 00 A	- - - - Con un contenido en carbono igual o superior al 0,25%, pero menos del 0,6%, en peso.	-	SUB-;LQEX-US (217);PROHI-ZA
7207 20 33 2 00 I	- - - - Con un contenido en carbono igual o superior al 0,6%, en peso	-	SUB-;LQEX-US (217);PROHI-ZA
7207 20 39 0 00 G	- - - Forjados.	-	LQEX-US (217)
	- - De sección transversal circular o poligonal. - - - Laminados u obtenidos por colada continua.		
7207 20 51 0 00 J	- - - - De acero de fácil mecanización (CECA). - - - Los demás (CECA):	-	SUB-;LQEX-US (217);PROHI-ZA
7207 20 55	- - - - Con el 0,25% o más, pero menos del 0,6%, en peso, de carbono:		
7207 20 55 1 00 D	- - - - - De sección circular	-	SUB-;LQEX-US (217);PROHI-ZA

CODIFICACION	DESIGNACION DE LAS MERCANCIAS	UNIDADES SUPLEMENT	OBSERVACIONES
7207.20.55.2.00.B	De otras secciones	-	SUB-, LQEX-US: (217), PROHI-ZA
7207.20.57.0.00.D	Con el 0,6% o más, en peso, de carbono.	-	SUB-, LQEX-US: (217), PROHI-ZA
7207.20.59	Forjados.	-	
	Con el 0,25% o más, en peso, de carbono, pero menos del 0,6%.	-	
7207.20.58.1.00.J	De sección circular.	-	LQEX-US: (217)
7207.20.59.2.00.H	Los demás	-	LQEX-US: (217)
7207.20.59.3.00.F	Con al 0,6% o más, en peso, de carbono.	-	LQEX-US: (217)
	Desbastes de perfiles:	-	
7207.20.71.0	Laminados u obtenidos por colada continua (CECA):	-	
7207.20.71.0.10.E	De perfiles en U o I de una altura igual o superior a 80 mm, que contengan menos del 0,6% de carbono en peso.	-	ADUMP-TR, YU; SUB-; LQEX-US: (217); PROHI-ZA:
7207.20.71.0.90.G	Los demás.	-	SUB-, LQEX-US: (217); PROHI-ZA
7207.20.79.0.00.H	Forjados.	-	LQEX-US: (217)
7207.20.90.0	Los demás:	-	
7207.20.90.0.10.B	Con un contenido de carbono superior o igual al 0,6% en peso	-	LQEX-US: (217)
7207.20.90.0.90.D	Los demás.	-	LQEX-US: (217)
72.08	PRODUCTOS LAMINADOS PLANOS DE HIERRO O DE ACERO SIN ALEAR, DE ANCHURA SUPERIOR O IGUAL A 800 mm, LAMINADOS EN CALIENTE, SIN CHAPAR NI REVESTIR:	-	
	Enrollados, simplemente laminados en caliente, de espesor inferior a 3 mm y con un límite mínimo de elasticidad de 275 MPa, o de 3 mm o más de espesor y con un límite mínimo de elasticidad de 355 MPa	-	
7208.11.00.0	De espesor superior a 10 mm (CECA):	-	
7208.11.00.0.10.A	Que contengan, en peso, menos del 0,6% de carbono	-	ADUMP-MX; DUMP-DZ: 15 Ecu/1000 kg/net (D); DUMP-YU: 84 Ecu/1000 kg/net (D); SUB-; LQEX-US: (217)
7208.11.00.0.90.C	Los demás.	-	SUB-, LQEX-US: (217)
7208.12	De espesor superior o igual a 4,75 mm, pero inferior o igual a 10 mm:	-	
7208.12.10.0.00.I	Que se destinen al relaminado (CECA) (1)	-	SUB-, LQEX-US: (217); PROHI-ZA:
	Los demás (CECA):	-	
7208.12.91.0	Con motivos en relieve:	-	
7208.12.91.0.10.J	Que contengan, en peso, menos del 0,6% de carbono.	-	ADUMP-MX; DUMP-DZ: 15 Ecu/1000 kg/net (D); DUMP-YU: 84 Ecu/1000 kg/net (D); SUB-;

CODIFICACION	DESIGNACION DE LAS MERCANCIAS	UNIDADES SUPLEMENT	OBSERVACIONES
7208.12.91.0.90.B	Los demás.	-	LQEX-US: (217) SUB-, LQEX-US: (217), PROHI-ZA
7208.12.99.0	Los demás:	-	
7208.12.99.0.10.B	Que contengan, en peso, menos del 0,6% de carbono.	-	ADUMP-MX; DUMP-DZ: 15 Ecu/1000 kg/net (D); DUMP-YU: 84 Ecu/1000 kg/net (D); SUB-; LQEX-US: (217)
7208.12.99.0.90.D	Los demás.	-	SUB-, LQEX-US: (217); PROHI-ZA:
7208.13	De espesor superior o igual a 3 mm pero inferior a 4,75 mm	-	
7208.13.10.0.00.H	Que se destinen al relaminado (CECA) (1).	-	SUB-, LQEX-US: (217); PROHI-ZA:
	Los demás (CECA):	-	
7208.13.91.0	Con motivos en relieve:	-	
7208.13.91.0.10.I	Que contengan, en peso, menos del 0,6% de carbono.	-	DUMP-DZ: 15 Ecu/1000 kg/net (D); ADUMP-MX; DUMP-YU: 84 Ecu/1000 kg/net (D); SUB-; LQEX-US: (217); PROHI-ZA:
7208.13.91.0.90.A	Los demás.	-	
7208.13.99.0	Los demás:	-	
7208.13.99.0.10.A	Que contengan, en peso, menos del 0,6% de carbono.	-	DUMP-DZ: 15 Ecu/1000 kg/net (D); ADUMP-MX; DUMP-YU: 84 Ecu/1000 kg/net (D); SUB-; LQEX-US: (217); PROHI-ZA:
7208.13.99.0.90.C	Los demás.	-	SUB-, LQEX-US: (217); PROHI-ZA:
7208.14	De espesor inferior a 3 mm:	-	
7208.14.10.0.00.G	Que se destinen al relaminado (CECA) (1).	-	SUB-, LQEX-US: (217); PROHI-ZA:
	Los demás (CECA):	-	
7208.14.90.0.10.I	Que contengan, en peso, menos del 0,6% de carbono y de espesor superior o igual al 1,5 mm	-	DUMP-DZ: 15 Ecu/1000 kg/net (D); ADUMP-MX; DUMP-YU: 84 Ecu/1000 kg/net (D); SUB-; LQEX-US: (217); PROHI-ZA:
7208.14.90.0.90.A	Los demás.	-	SUB-, LQEX-US: (217); PROHI-ZA:
	Los demás, enrollados, simplemente laminados en caliente.	-	

CODIFICACION	DESIGNACION DE LAS MERCANCIAS	UNIDADES SUPLEMENT	OBSERVACIONES
7208 21	-- De espesor superior a 10 mm (CECA):		
7208 21 10 0	-- -- Con motivos en relieve.		
7208 21 10 0 10 G	-- -- -- Que contengan, en peso, menos del 0,6% de carbono.	-	DUMP-DZ: 15 Ecu/1000 kg/net(D); ADUMP-MX: DUMP-YU: 64 Ecu/1000 kg/net(D); SUB-LQEX-US: (217); PROHI-ZA:
7208 21 10 0 90 I	-- -- -- Los demás.	-	SUB-LQEX-US (217); PROHI-ZA:
7208 21 90 0	-- -- Los demás:		
7208 21 90 0 10 J	-- -- -- Que contengan, en peso, menos del 0,6% de carbono.	-	DUMP-DZ: 15 Ecu/1000 kg/net(D); ADUMP-MX: DUMP-YU: 64 Ecu/1000 kg/net(D); SUB-LQEX-US: (217); PROHI-ZA:
7208 21 90 0 90 B	-- -- -- Los demás.	-	SUB-LQEX-US (217); PROHI-ZA:
7208 22	-- De espesor superior o igual a 4,75 mm, pero inferior o igual a 10 mm:		
7208 22 10 0 00 G	-- -- Destinados al relaminado (CECA) (1):		
	-- -- Los demás (CECA):		
7208 22 91 0	-- -- -- Con motivos en relieve:		
7208 22 91 0 10 H	-- -- -- -- Que contengan, en peso, menos del 0,6% de carbono.	-	DUMP-DZ: 15 Ecu/1000 kg/net(D); ADUMP-MX: DUMP-YU: 64 Ecu/1000 kg/net(D); SUB-LQEX-US: (217); PROHI-ZA:
7208 22 91 0 90 J	-- -- -- -- Los demás.	-	SUB-LQEX-US (217); PROHI-ZA:
7208 22 99 0	-- -- -- Los demás:		
7208 22 99 0 10 J	-- -- -- -- Que contengan, en peso, menos del 0,6% de carbono.	-	DUMP-DZ: 15 Ecu/1000 kg/net(D); ADUMP-MX: DUMP-YU: 64 Ecu/1000 kg/net(D); SUB-LQEX-US: (217); PROHI-ZA:
7208 22 99 0 90 B	-- -- -- -- Los demás.	-	SUB-LQEX-US (217); PROHI-ZA:
7208 23	-- De espesor superior o igual a 3 mm, pero inferior a 4,75 mm:		
7208 23 10 0 00 F	-- -- Que se destinen al relaminado (CECA) (1):		
	-- -- Los demás (CECA):		
7208 23 91 0	-- -- -- Con motivos en relieve.		
7208 23 91 0 10 G	-- -- -- -- Que contengan, en peso, menos del 0,6% de carbono.	-	DUMP-DZ: 15 Ecu/1000

CODIFICACION	DESIGNACION DE LAS MERCANCIAS	UNIDADES SUPLEMENT	OBSERVACIONES
7208 23 91 0 90 I	-- -- -- -- Los demás.	-	kg/net(D); ADUMP-MX: DUMP-YU: 64 Ecu/1000 kg/net(D); SUB-LQEX-US: (217); PROHI-ZA:
7208 23 99 0	-- -- -- Los demás:		
7208 23 99 0 10 I	-- -- -- -- Que contengan, en peso, menos del 0,6% de carbono.	-	DUMP-DZ: 15 Ecu/1000 kg/net(D); ADUMP-MX: DUMP-YU: 64 Ecu/1000 kg/net(D); SUB-LQEX-US: (217); PROHI-ZA:
7208 23 99 0 90 A	-- -- -- -- Los demás.	-	SUB-LQEX-US (217); PROHI-ZA:
7208 24	-- De espesor inferior a 3 mm:		
7208 24 10	-- -- Destinados al relaminado (CECA) (1):		
7208 24 10 1 00 C	-- -- -- De espesor inferior a 1,5 mm.	-	SUB-LQEX-US (217); PROHI-ZA:
7208 24 10 2 00 A	-- -- -- De espesor igual o superior a 1,5 mm.	-	SUB-LQEX-US (217); PROHI-ZA:
7208 24 90 0	-- -- Los demás (CECA):		
7208 24 90 0 10 G	-- -- -- Que contengan, en peso, menos del 0,6% de carbono y de espesor superior o igual a 1,5 mm.	-	DUMP-DZ: 15 Ecu/1000 kg/net(D); ADUMP-MX: DUMP-YU: 64 Ecu/1000 kg/net(D); SUB-LQEX-US: (217); PROHI-ZA:
7208 24 90 0 90 I	-- -- -- -- Los demás.	-	SUB-LQEX-US (217); PROHI-ZA:
7208 31 00 0 00 H	-- Laminados en las cuatro caras o en acanaladuras cerradas, de anchura inferior o igual a 1.250 mm y de espesor superior o igual a 4 mm, sin motivos en relieve (CECA):		
7208 32	-- Los demás, de espesor superior a 10 mm (CECA):		
7208 32 10 0	-- -- Con motivos en relieve.		
7208 32 10 0 10 D	-- -- -- Que contengan, en peso, menos del 0,6% de carbono.	-	DUMP-MX: 68 Ecu/1000 kg/net(D); DUMP-YU: 48 Ecu/1000 kg/net(D); SUB- LQEX-US (217); PROHI-ZA:
7208 32 10 0 90 F	-- -- -- Los demás.	-	DUMP-MX: 68 Ecu/1000 kg/net(D); SUB-LQEX-US: (217); PROHI-ZA:
	-- -- Los demás, de espesor:		

CODIFICACION	DESIGNACION DE LAS MERCANCIAS	UNIDADES SUPLEMENT	OBSERVACIONES
7208.32.30.0	- - - - Superior a 20 mm.	-	DUMP-MX: 68 Ecu/1000 kg/net(D); DUMP-YU: 16 Ecu/1000 kg/net(D); SUB-LQEX-US (217); PROHI-ZA
7208.32.30.0.10.J	- - - - Que contengan, en peso, menos del 0.6% de carbono	-	DUMP-MX: 68 Ecu/1000 kg/net(D); SUB-LQEX-US (217); PROHI-ZA
7208.32.30.0.90.B	- - - - Los demás.	-	DUMP-MX: 68 Ecu/1000 kg/net(D); SUB-LQEX-US (217); PROHI-ZA
	- - - - Superior a 15 mm, sin exceder de 20 mm, de anchura:		
7208.32.51.0	- - - - Igual o superior a 2050 mm	-	DUMP-MX: 68 Ecu/1000 kg/net(D); DUMP-YU: 43 Ecu/1000 kg/net(D); SUB-LQEX-US (217); PROHI-ZA
7208.32.51.0.10.D	- - - - Que contengan, en peso, menos del 0.6% de carbono	-	DUMP-MX: 68 Ecu/1000 kg/net(D); SUB-LQEX-US (217); PROHI-ZA
7208.32.51.0.90.F	- - - - Los demás.	-	DUMP-MX: 68 Ecu/1000 kg/net(D); SUB-LQEX-US (217); PROHI-ZA
7208.32.59.0	- - - - Inferior a 2050 mm:		
7208.32.59.0.10.F	- - - - Que contengan, en peso, menos del 0.6% de carbono	-	DUMP-MX: 68 Ecu/1000 kg/net(D); DUMP-YU: 48 Ecu/1000 kg/net(D); SUB-LQEX-US (217); PROHI-ZA
7208.32.59.0.90.H	- - - - Los demás.	-	DUMP-MX: 68 Ecu/1000 kg/net(D); SUB-LQEX-US (217); PROHI-ZA
	- - - - Superior a 10 mm, sin exceder de 15 mm, de anchura:		
7208.32.91.0	- - - - Igual o superior a 2050 mm	-	DUMP-MX: 68 Ecu/1000 kg/net(D); DUMP-YU: 43 Ecu/1000 kg/net(D); SUB-LQEX-US (217); PROHI-ZA
7208.32.91.0.10.F	- - - - Que contengan, en peso, menos del 0.6% de carbono	-	DUMP-MX: 68 Ecu/1000 kg/net(D); SUB-LQEX-US (217); PROHI-ZA
7208.32.91.0.90.H	- - - - Los demás	-	DUMP-MX: 68 Ecu/1000 kg/net(D); SUB-LQEX-US (217); PROHI-ZA
7208.32.99.0	- - - - Inferior a 2050 mm:		
7208.32.99.0.10.H	- - - - Que contengan, en peso, menos del 0.6% de carbono	-	DUMP-MX: 68 Ecu/1000 kg/net(D); DUMP-YU: 48 Ecu/1000 kg/net(D); SUB-LQEX-US (217); PROHI-ZA
7208.32.99.0.90.J	- - - - Los demás	-	DUMP-MX: 68 Ecu/1000 kg/net(D); SUB-LQEX-US (217); PROHI-ZA
7208.33	- - Los demás, de espesor superior o igual a 4.75 mm, pero inferior igual a 10 mm (CECA):		

CODIFICACION	DESIGNACION DE LAS MERCANCIAS	UNIDADES SUPLEMENT	OBSERVACIONES
7208.33.10.0	- - - Con motivos en relieve:		
7208.33.10.0.10.C	- - - Que contengan, en peso, menos del 0.6% de carbono.	-	DUMP-MX: 68 Ecu/1000 kg/net(D); DUMP-YU: 48 Ecu/1000 kg/net(D); SUB-LQEX-US (217); PROHI-ZA
7208.33.10.0.90.E	- - - Los demás.	-	DUMP-MX: 68 Ecu/1000 kg/net(D); SUB-LQEX-US (217); PROHI-ZA
	- - - Los demás, de anchura:		
7208.33.91.0	- - - Igual o superior a 2050 mm:		
7208.33.91.0.10.E	- - - Que contengan, en peso, menos del 0.6% de carbono	-	DUMP-MX: 68 Ecu/1000 kg/net(D); DUMP-YU: 48 Ecu/1000 kg/net(D); SUB-LQEX-US (217); PROHI-ZA
7208.33.91.0.90.G	- - - Los demás.	-	DUMP-MX: 68 Ecu/1000 kg/net(D); SUB-LQEX-US (217); PROHI-ZA
7208.33.99.0	- - - Inferior a 2050 mm:		
7208.33.99.0.10.G	- - - Que contengan, en peso, menos del 0.6% de carbono.	-	DUMP-MX: 68 Ecu/1000 kg/net(D); DUMP-YU: 48 Ecu/1000 kg/net(D); SUB-LQEX-US (217); PROHI-ZA
7208.33.99.0.90.I	- - - Los demás.	-	DUMP-MX: 68 Ecu/1000 kg/net(D); SUB-LQEX-US (217); PROHI-ZA
7208.34	- - Los demás, de espesor superior o igual a 3 mm, pero inferior a 4.75 mm (CECA):		
	- - Con motivos en relieve:		
7208.34.10.0.10.B	- - - Que contengan, en peso, menos del 0.6% de carbono	-	DUMP-MX: 68 Ecu/1000 kg/net(D); DUMP-YU: 43 Ecu/1000 kg/net(D); SUB-LQEX-US (217); PROHI-ZA
7208.34.10.0.90.D	- - - Los demás.	-	DUMP-MX: 68 Ecu/1000 kg/net(D); SUB-LQEX-US (217); PROHI-ZA
7208.34.90.0	- - - Los demás:		
7208.34.90.0.10.E	- - - Que contengan, en peso, menos del 0.6% de carbono.	-	DUMP-MX: 68 Ecu/1000 kg/net(D); DUMP-YU: 48 Ecu/1000 kg/net(D); SUB-LQEX-US (217); PROHI-ZA
7208.34.90.0.90.G	- - - Los demás.	-	DUMP-MX: 68 Ecu/1000 kg/net(D); SUB-LQEX-US (217); PROHI-ZA

CODIFICACION	DESIGNACION DE LAS MERCANCIAS	UNIDADES SUPLEMENT	OBSERVACIONES
7208 35 10 0 00 B	- Los demás, de espesor inferior a 3 mm - De espesor igual o superior a 2 mm (CECA)	-	SUB- LOEX-US (217), PROH-ZA
7208 35 91 0 00 D	- De espesor inferior a 2 mm (CECA); - De espesor igual o superior a 1 mm, pero inferior a 2 mm	-	SUB- LOEX-US (217), PROH-ZA
7208 35 93 0 00 B	- De espesor igual o superior a 0,5 mm, pero inferior a 1 mm	-	SUB- LOEX-US (217), PROH-ZA
7208 35 99 0 00 F	- De espesor inferior a 0,5 mm	-	SUB- LOEX-US (217), PROH-ZA
7208 41 00 0 00 F	- Los demás, sin enrollar, simplemente laminados en caliente - Laminados en las cuatro caras o en acanaladuras cerradas, de anchura inferior o igual a 1250 mm y de espesor superior o igual a 4 mm y sin motivos en relieve (CECA)	-	SUB- LOEX-US (217), PROH-ZA
7208 42 10 1 10 J	- Los demás, de espesor superior a 10 mm (CECA) - Con motivos en relieve - Con un contenido en carbono inferior al 0,6%, en peso	-	DUMP-MX 68 Ecu/1000 kg/net(10); DUMP-YU 48 Ecu/1000 kg/net(10) SUB- LOEX-US (217), PROH-ZA
7208 42 10 2 90 J	- Con un contenido en carbono igual o superior al 0,6%, en peso	-	DUMP-MX 68 Ecu/1000 kg/net(10); SUB- LOEX- US (217); PROH-ZA
7208 42 30 2 90 F	- Los demás, de espesor: - Superior a 20 mm - Con un contenido en carbono inferior al 0,6%, en peso	-	DUMP-MX 68 Ecu/1000 kg/net(10); DUMP-YU 48 Ecu/1000 kg/net(10) SUB- LOEX-US (217), PROH-ZA
7208 42 30 2 90 F	- Con un contenido en carbono igual o superior al 0,6%, en peso	-	DUMP-MX 68 Ecu/1000 kg/net(10); SUB- LOEX- US (217); PROH-ZA
7208 42 51 1 10 J	- Superior a 15 mm sin exceder de 20 mm, de anchura - Igual o superior a 2050 mm - Con un contenido en carbono inferior al 0,6%, en peso	-	DUMP-MX 68 Ecu/1000 kg/net(10); DUMP-YU 48 Ecu/1000 kg/net(10) SUB- LOEX-US (217), PROH-ZA
7208 42 51 2 90 J	- Con un contenido en carbono igual o superior al 0,6%, en peso.	-	DUMP-MX 68 Ecu/1000 kg/net(10); SUB- LOEX- US (217); PROH-ZA

CODIFICACION	DESIGNACION DE LAS MERCANCIAS	UNIDADES SUPLEMENT	OBSERVACIONES
7208 42 59 1 10 B	- Inferior a 2050 mm; - Con un contenido en carbono inferior al 0,6%, en peso.	-	DUMP-MX 68 Ecu/1000 kg/net(10); DUMP-YU 48 Ecu/1000 kg/net(10) SUB- LOEX-US (217), PROH-ZA
7208 42 59 2 90 B	- Con un contenido en carbono igual o superior al 0,6%, en peso - Superior a 10 mm, pero sin exceder de 15 mm, de anchura - Igual o superior a 2050	-	DUMP-MX 68 Ecu/1000 kg/net(10); DUMP-YU 48 Ecu/1000 kg/net(10) SUB- LOEX-US (217), PROH-ZA
7208 42 91 1 10 B	- Con un contenido en carbono inferior al 0,6%, en peso. - Igual a superior a 2050.	-	DUMP-MX 68 Ecu/1000 kg/net(10); SUB- LOEX- US (217); PROH-ZA
7208 42 91 2 90 B	- Con un contenido en carbono igual o superior al 0,6%, en peso	-	DUMP-MX 68 Ecu/1000 kg/net(10); SUB- LOEX- US (217); PROH-ZA
7208 42 99 1 10 D	- Con un contenido en carbono inferior al 0,6%, en peso - Inferior a 2050 mm	-	DUMP-MX 68 Ecu/1000 kg/net(10); DUMP-YU 48 Ecu/1000 kg/net(10) SUB- LOEX-US (217), PROH-ZA
7208 42 99 2 90 D	- Con un contenido en carbono igual o superior al 0,6%, en peso	-	DUMP-MX 68 Ecu/1000 kg/net(10); SUB- LOEX- US (217); PROH-ZA
7208 43 10 1 10 I	- Los demás, de espesor superior o igual a 4,75 mm, pero inferior o igual a 10 mm (CECA); - Con motivos en relieve - Con un contenido en carbono inferior al 0,6%, en peso	-	DUMP-MX 68 Ecu/1000 kg/net(10); DUMP-YU 48 Ecu/1000 kg/net(10) SUB- LOEX-US (217), PROH-ZA
7208 43 10 2 90 I	- Con un contenido en carbono igual o superior al 0,6%, en peso	-	DUMP-MX 68 Ecu/1000 kg/net(10); SUB- LOEX- US (217); PROH-ZA
7208 43 91 1 10 A	- Los demás, de anchura - Igual o superior a 2050 mm; - Con un contenido en carbono inferior al 0,6%, en peso	-	DUMP-MX 68 Ecu/1000 kg/net(10); DUMP-YU 48 Ecu/1000 kg/net(10) SUB- LOEX-US (217), PROH-ZA
7208 43 91 2 90 A	- Con un contenido en carbono igual o superior al 0,6%, en peso	-	DUMP-MX 68 Ecu/1000 kg/net(10); SUB- LOEX- US (217); PROH-ZA

CODIFICACION	DESIGNACION DE LAS MERCANCIAS	UNIDADES SUPLEMENT	OBSERVACIONES
7208.43.99	- - - - Inferior a 2050 mm:		kg/net (D); SUB-; LQEX-US (217); PROHI-ZA
7208.43.99.1.10.C	- - - - Con un contenido en carbono inferior al 0,8%, en peso.	-	DUMP-MX: 68 Ecu/1000 kg/net(D); DUMP-YU: 48 Ecu/1000 kg/net(D); SUB-; LQEX-US (217); PROHI-ZA:
7208.43.99.2.90.C	- - - - Con un contenido en carbono igual o superior al 0,8%, en peso.	-	DUMP-MX: 68 Ecu/1000 kg/net (D); SUB-; LQEX-US (217); PROHI-ZA:
7208.44	- - Los demás, de espesor superior o igual a 3 mm, pero inferior a 4,75 mm (CECA):		
7208.44.10	- - Con motivos en relieve:		
7208.44.10.1.10.H	- - - - Con un contenido en carbono inferior al 0,6%, en peso	-	DUMP-MX: 68 Ecu/1000 kg/net(D); DUMP-YU: 48 Ecu/1000 kg/net(D); SUB-; LQEX-US (217); PROHI-ZA:
7208.44.10.2.90.H	- - - - Con un contenido en carbono igual o superior al 0,8%, en peso.	-	DUMP-MX: 68 Ecu/1000 kg/net (D); SUB-; LQEX-US (217); PROHI-ZA:
7208.44.90	- - - Los demás:		
7208.44.90.1.10.A	- - - - Con un contenido en carbono inferior al 0,8%, en peso	-	DUMP-MX: 68 Ecu/1000 kg/net(D); DUMP-YU: 48 Ecu/1000 kg/net(D); SUB-; LQEX-US (217); PROHI-ZA:
7208.44.90.2.90.A	- - - - Con un contenido en carbono igual o superior al 0,8%, en peso.	-	DUMP-MX: 68 Ecu/1000 kg/net (D); SUB-; LQEX-US (217); PROHI-ZA:
7208.45	- - Los demás, de espesor inferior a 3 mm		
7208.45.10	- - De espesor igual o superior a 2 mm (CECA):		
7208.45.10.1.00.H	- - - - Con un contenido en carbono inferior al 0,8%, en peso	-	SUB-; LQEX-US (217); PROHI-ZA
7208.45.10.2.00.F	- - - - Con un contenido en carbono igual o superior al 0,8%, en peso.	-	SUB-; LQEX-US (217); PROHI-ZA:
	- - - De espesor inferior a 2 mm (CECA):		
	- - - De espesor igual o superior a 1 mm, pero inferior a 2 mm		
7208.45.91.1.00.J	- - - - Con un contenido en carbono inferior al 0,8%, en peso.	-	SUB-; LQEX-US (217); PROHI-ZA:
	- - - - Con un contenido en carbono igual o superior al 0,8%, en peso:		
7208.45.91.2.00.H	- - - - - Llamados "magnéticos", con una pérdida inferior o igual a 0,75 W por kg.	-	SUB-; LQEX-US (217); PROHI-ZA:

CODIFICACION	DESIGNACION DE LAS MERCANCIAS	UNIDADES SUPLEMENT	OBSERVACIONES
7208.45.91.9.00.C	- - - - - Los demás.	-	SUB-; LQEX-US (217); PROHI-ZA:
7208.45.93	- - - - De espesor igual o superior a 0,5 mm, pero inferior a 1 mm:		
7208.45.93.1.00.H	- - - - - Con un contenido en carbono inferior al 0,8%, en peso.	-	SUB-; LQEX-US (217); PROHI-ZA:
	- - - - - Con un contenido en carbono igual o superior al 0,8%, en peso:		
7208.45.93.2.00.F	- - - - - Llamados "magnéticos", con una pérdida inferior o igual a 0,75 W por kg.	-	SUB-; LQEX-US (217); PROHI-ZA:
7208.45.93.9.00.A	- - - - - Los demás	-	SUB-; LQEX-US (217); PROHI-ZA
7208.45.99	- - - - De espesor inferior a 0,5 mm:		
7208.45.99.1.00.B	- - - - - Con un contenido en carbono inferior al 0,8%, en peso.	-	SUB-; LQEX-US (217); PROHI-ZA:
	- - - - - Con un contenido en carbono igual o superior al 0,8%, en peso:		
7208.45.99.2.00.J	- - - - - Llamados "magnéticos", con una pérdida inferior o igual a 0,75 W por kg.	-	SUB-; LQEX-US (217); PROHI-ZA:
7208.45.99.9.00.E	- - - - - Los demás	-	SUB-; LQEX-US (217); PROHI-ZA
7208.90	- Los demás:		
7208.90.10.0.00.D	- - Simplemente tratados en la superficie o simplemente cortados en forma distinta de la cuadrada o rectangular (CECA).	-	SUB-; LQEX-US (217); PROHI-ZA:
7208.90.90.0.00.G	- - Los demás.	-	LQEX-US (217)
72.09	PRODUCTOS LAMINADOS PLANOS DE HIERRO O DE ACERO SIN ALEAR, DE ANCHURA SUPERIOR O IGUAL A 600 mm, LAMINADOS EN FRIO, SIN CHAPAR NI REVESTIR:		
	- Enrollados, simplemente laminados en frío, de espesor inferior a 3 mm con un límite mínimo de elasticidad de 275 MPa, o de espesor superior o igual a 3 mm y con un límite mínimo de elasticidad de 355 MPa:		
7209.11.00	- - De espesor superior o igual a 3 mm (CECA):		
7209.11.00.1.00.I	- - - - Con un contenido en carbono inferior al 0,8%, en peso.	-	DUMP-YU: 54 ECU/1000 kg/net (P); SUB-; LQEX-US (217); PROHI-ZA:
7209.11.00.2.00.G	- - - - Con un contenido en carbono igual o superior al 0,8%, en peso.	-	DUMP-YU: 54 ECU/1000 kg/net (P); SUB-; LQEX-US (217); PROHI-ZA:
7209.12	- - De espesor superior a 1 mm, pero inferior a 3 mm:		
7209.12.10	- - - Llamados magnéticos (CECA):		
	- - - - Con un contenido en carbono inferior al 0,8%, en peso.		

CODIFICACION	DESIGNACION DE LAS MERCANCIAS	UNIDADES SUPLEMENT.	OBSERVACIONES
7209 12 10 1 00 F	- - - - - Con una pérdida inferior o igual a 0,75 W por kg	-	SUB-; LQEX-US (217); PROHI-ZA
7209 12 10 2 00 D	- - - - - Con una pérdida superior a 0,75 W por kg	-	SUB-; LQEX-US (217); PROHI-ZA
7209 12 10 3 00 B	- - - - - Con un contenido en carbono igual o superior al 0,6%, en peso	-	SUB-; LQEX-US (217); PROHI-ZA
7209 12 10 4 00 J	- - - - - Con una pérdida superior a 0,75 W por kg	-	SUB-; LQEX-US (217); PROHI-ZA
7209 12 90	- - - Los demás (CECA)		
7209 12 90 1 00 I	- - - - - Con un contenido en carbono inferior al 0,6%, en peso	-	DUMP-YU: 54 ECU/1000 Kg/net (P); SUB-; LQEX-US (217); PROHI-ZA
7209 12 90 2 00 G	- - - - - Con un contenido en carbono igual o superior al 0,6%, en peso	-	DUMP-YU: 54 ECU/1000 Kg/net (P); SUB-; LQEX-US (217); PROHI-ZA
7209 13	- - De espesor superior o igual a 0,5 mm, pero inferior o igual a 1 mm		
7209 13 10	- - - Llamados magnéticos (CECA)		
7209 13 10 1 00 E	- - - - - Con un contenido en carbono inferior al 0,6%, en peso	-	SUB-; LQEX-US (217); PROHI-ZA
7209 13 10 2 00 C	- - - - - Con una pérdida superior a 0,75 W por kg	-	SUB-; LQEX-US (217); PROHI-ZA
7209 13 10 3 00 A	- - - - - Con un contenido en carbono igual o superior al 0,6%, en peso	-	SUB-; LQEX-US (217); PROHI-ZA
7209 13 10 4 00 I	- - - - - Con una pérdida superior a 0,75 W por kg	-	SUB-; LQEX-US (217); PROHI-ZA
7209 13 90	- - - Los demás (CECA)		
7209 13 90 1 00 H	- - - - - Con un contenido en carbono inferior al 0,6%, en peso	-	DUMP-YU: 54 ECU/1000 Kg/net (P); SUB-; LQEX-US (217); PROHI-ZA
7209 13 90 2 00 F	- - - - - Con un contenido en carbono igual o superior al 0,6%, en peso	-	DUMP-YU: 54 ECU/1000 Kg/net (P); SUB-; LQEX-US (217); PROHI-ZA
7209 14	- - De espesor inferior a 0,5 mm		
7209 14 10	- - - Llamados magnéticos (CECA)		
	- - - - - Con un contenido en carbono inferior al 0,6%, en peso		

CODIFICACION	DESIGNACION DE LAS MERCANCIAS	UNIDADES SUPLEMENT.	OBSERVACIONES
7209 14 10 1 00 D	- - - - - Con una pérdida inferior o igual a 0,75 W por kg	-	SUB-; LQEX-US (217); PROHI-ZA
7209 14 10 2 00 B	- - - - - Con una pérdida superior a 0,75 W por kg	-	SUB-; LQEX-US (217); PROHI-ZA
7209 14 10 3 00 J	- - - - - Con un contenido en carbono igual o superior al 0,6%, en peso	-	SUB-; LQEX-US (217); PROHI-ZA
7209 14 10 4 00 H	- - - - - Con una pérdida superior a 0,75 W por kg	-	SUB-; LQEX-US (217); PROHI-ZA
7209 14 90	- - - Los demás (CECA)		
7209 14 90 1 00 G	- - - - - Con un contenido en carbono inferior al 0,6%, en peso	-	DUMP-YU: 54 ECU/1000 Kg/net (P); SUB-; LQEX-US (217); PROHI-ZA
7209 14 90 2 00 E	- - - - - Con un contenido en carbono igual o superior al 0,6%, en peso	-	DUMP-YU: 54 ECU/1000 Kg/net (P); SUB-; LQEX-US (217); PROHI-ZA
	- Los demás enrollados, simplemente laminados en frío		
7209 21 00	- - De espesor superior o igual a 3 mm (CECA)		
7209 21 00 1 00 G	- - - - - Con un contenido en carbono inferior al 0,6%, en peso	-	DUMP-YU: 54 ECU/1000 Kg/net (P); SUB-; LQEX-US (217); PROHI-ZA
7209 21 00 2 00 E	- - - - - Con un contenido en carbono igual o superior al 0,6%, en peso	-	DUMP-YU: 54 ECU/1000 Kg/net (P); SUB-; LQEX-US (217); PROHI-ZA
7209 22	- - De espesor superior a 1 mm, pero inferior a 3 mm		
7209 22 10	- - - Llamados magnéticos (CECA)		
	- - - - - Con un contenido en carbono inferior al 0,6%, en peso		
7209 22 10 1 00 D	- - - - - Con una pérdida inferior o igual a 0,75 W por kg	-	SUB-; LQEX-US (217); PROHI-ZA
7209 22 10 2 00 B	- - - - - Con una pérdida superior a 0,75 W por kg	-	SUB-; LQEX-US (217); PROHI-ZA
	- - - - - Con un contenido en carbono igual o superior al 0,6%, en peso		
7209 22 10 3 00 J	- - - - - Con una pérdida inferior o igual a 0,75 W por kg	-	SUB-; LQEX-US (217); PROHI-ZA
7209 22 10 4 00 H	- - - - - Con una pérdida superior a 0,75 W por kg	-	SUB-; LQEX-US (217); PROHI-ZA
7209 22 90	- - - Los demás (CECA)		

CODIFICACION	DESIGNACION DE LAS MERCANCIAS	UNIDADES SUPLEMENT.	OBSERVACIONES
7209.22.90.1.00.G	--- Con un contenido en carbono inferior al 0,6%, en peso	-	DUMP-YU 54 ECU/1000 Kg/net (P); SUB-; LQEX-US (217); PROHI-ZA
7209.22.90.2.00.E	--- Con un contenido en carbono igual o superior al 0,6%, en peso	-	DUMP-YU 54 ECU/1000 Kg/net (P); SUB-; LQEX-US (217); PROHI-ZA
7209.23	-- De espesor superior o igual a 0,5 mm, pero inferior o igual a 1 mm:		
7209.23.10	--- Llamados magnéticos (CECA):		
7209.23.10.1.00.C	--- Con un contenido en carbono inferior al 0,6%, en peso.	-	SUB-; LQEX-US (217); PROHI-ZA
7209.23.10.2.00.A	--- Con una pérdida superior a 0,75 W por kg	-	SUB-; LQEX-US (217); PROHI-ZA
7209.23.10.3.00.I	--- Con un contenido en carbono igual o superior al 0,6%, en peso:	-	SUB-; LQEX-US (217); PROHI-ZA
7209.23.10.4.00.G	--- Con una pérdida superior a 0,75 W por kg.	-	SUB-; LQEX-US (217); PROHI-ZA
7209.23.90	-- Los demás (CECA)		
7209.23.90.1.00.F	--- Con un contenido en carbono inferior al 0,6%, en peso	-	DUMP-YU 54 ECU/1000 Kg/net (P); SUB-; LQEX-US (217); PROHI-ZA
7209.23.90.2.00.D	--- Con un contenido en carbono igual o superior al 0,6%, en peso	-	DUMP-YU 54 ECU/1000 Kg/net (P); SUB-; LQEX-US (217); PROHI-ZA
7209.24	-- De espesor inferior a 0,5 mm:		
7209.24.10	--- Llamados magnéticos (CECA)		
7209.24.10.1.00.B	--- Con un contenido en carbono inferior al 0,6%, en peso	-	SUB-; LQEX-US (217); PROHI-ZA
7209.24.10.2.00.J	--- Con una pérdida superior a 0,75 W por kg.	-	SUB-; LQEX-US (217); PROHI-ZA
7209.24.10.3.00.H	--- Con un contenido en carbono igual o superior al 0,6%, en peso:	-	SUB-; LQEX-US (217); PROHI-ZA
7209.24.10.4.00.F	--- Con una pérdida superior a 0,75 W por kg	-	SUB-; LQEX-US (217); PROHI-ZA
	-- Los demás (CECA):		

CODIFICACION	DESIGNACION DE LAS MERCANCIAS	UNIDADES SUPLEMENT.	OBSERVACIONES
7209.24.91	--- De espesor igual o superior a 0,35 mm, pero inferior a 0,5 mm:		
7209.24.91.1.00.D	--- Con un contenido en carbono inferior al 0,6%, en peso.	-	DUMP-YU 54 ECU/1000 Kg/net (P); SUB-; LQEX-US (217); PROHI-ZA
7209.24.91.2.00.B	--- Con un contenido en carbono igual o superior al 0,6%, en peso.	-	DUMP-YU 54 ECU/1000 Kg/net (P); SUB-; LQEX-US (217); PROHI-ZA
7209.24.99	--- De espesor inferior a 0,35 mm:		
7209.24.99.1.00.F	--- Con un contenido en carbono inferior al 0,6%, en peso	-	DUMP-YU 54 ECU/1000 Kg/net (P); SUB-; LQEX-US (217); PROHI-ZA
7209.24.99.2.00.D	--- Con un contenido en carbono igual o superior al 0,6%, en peso.	-	DUMP-YU 54 ECU/1000 Kg/net (P); SUB-; LQEX-US (217); PROHI-ZA
	- Sin enrollar, simplemente laminados en frío, de espesor inferior a 3 mm y con un límite mínimo de elasticidad de 275 MPa, o de espesor superior o igual a 3 mm y con un límite mínimo de elasticidad de 355 MPa		
7209.31.00	-- De espesor superior o igual a 3 mm (CECA)		
7209.31.00.1.00.E	--- Con un contenido en carbono inferior al 0,6%, en peso.	-	DUMP-YU 54 ECU/1000 Kg/net (P); SUB-; LQEX-US (217); PROHI-ZA
7209.31.00.2.00.C	--- Con un contenido en carbono igual o superior al 0,6%, en peso	-	DUMP-YU 54 ECU/1000 Kg/net (P); SUB-; LQEX-US (217); PROHI-ZA
7209.32	-- De espesor superior a 1 mm, pero inferior a 3 mm:		
7209.32.10	--- Llamados magnéticos (CECA):		
7209.32.10.1.00.B	--- Con un contenido en carbono inferior al 0,6%, en peso	-	SUB-; LQEX-US (217); PROHI-ZA
7209.32.10.2.00.J	--- Con una pérdida superior a 0,75 W por kg	-	SUB-; LQEX-US (217); PROHI-ZA
7209.32.10.3.00.H	--- Con un contenido en carbono igual o superior a 0,6%, en peso	-	SUB-; LQEX-US (217); PROHI-ZA
7209.32.10.4.00.F	--- Con una pérdida superior a 0,75 W por kg	-	SUB-; LQEX-US (217); PROHI-ZA
7209.32.90	-- Los demás (CECA):		

CODIFICACION	DESIGNACION DE LAS MERCANCIAS	UNIDADES SUPLEMENT.	OBSERVACIONES
7209 32 90 1 00 E	- - - - Con un contenido en carbono inferior al 0,6%, en peso	-	DUMP-YU: 54 ECU/1000 Kg/net (P); SUB-; LQEX-US (217); PROHI-ZA.
7209 32 90 2 00 C	- - - - Con un contenido en carbono igual o superior al 0,6%, en peso	-	DUMP-YU: 54 ECU/1000 Kg/net (P); SUB-; LQEX-US (217); PROHI-ZA.
7209 33	- - De espesor superior o igual a 0,5 mm, pero inferior o igual a 1 mm.		
7209 33 10	- - - Llamados magnéticos (CECA):		
	- - - - Con un contenido en carbono inferior al 0,6%, en peso		
7209 33 10 1 00 A	- - - - - Con una pérdida inferior o igual a 0,75 W por kg	-	SUB-; LQEX-US (217); PROHI-ZA.
7209 33 10 2 00 I	- - - - - Con una pérdida superior a 0,75 W por kg	-	SUB-; LQEX-US (217); PROHI-ZA.
	- - - - Con un contenido en carbono igual o superior a 0,6%, en peso		
7209 33 10 3 00 G	- - - - - Con una pérdida inferior o igual a 0,75 W por kg	-	SUB-; LQEX-US (217); PROHI-ZA.
7209 33 10 4 00 E	- - - - - Con una pérdida superior a 0,75 W por kg	-	SUB-; LQEX-US (217); PROHI-ZA.
7209 33 90	- - - Los demás (CECA)		
7209 33 90 1 00 D	- - - - Con un contenido en carbono inferior al 0,6%, en peso	-	DUMP-YU: 54 ECU/1000 Kg/net (P); SUB-; LQEX-US (217); PROHI-ZA.
7209 33 90 2 00 B	- - - - Con un contenido en carbono superior o igual al 0,6%, en peso.	-	DUMP-YU: 54 ECU/1000 Kg/net (P); SUB-; LQEX-US (217); PROHI-ZA.
7209 34	- - De espesor inferior a 0,5 mm:		
7209 34 10	- - - Llamados magnéticos (CECA):		
	- - - - Con un contenido en carbono inferior al 0,6%, en peso		
7209 34 10 1 00 J	- - - - - Con una pérdida inferior o igual a 0,75 W por kg	-	SUB-; LQEX-US (217); PROHI-ZA.
7209 34 10 2 00 H	- - - - - Con una pérdida superior a 0,75 W por kg	-	SUB-; LQEX-US (217); PROHI-ZA.
	- - - - Con un contenido en carbono igual o superior a 0,6%, en peso		
7209 34 10 3 00 F	- - - - - Con una pérdida inferior o igual a 0,75 W por kg	-	SUB-; LQEX-US (217); PROHI-ZA.
7209 34 10 4 00 D	- - - - - Con una pérdida superior a 0,75 W por kg	-	SUB-; LQEX-US (217); PROHI-ZA.
7209 34 90	- - - Los demás (CECA):		

CODIFICACION	DESIGNACION DE LAS MERCANCIAS	UNIDADES SUPLEMENT.	OBSERVACIONES
7209 34 90 1 00 C	- - - - Con un contenido en carbono inferior al 0,6%, en peso	-	DUMP-YU: 54 ECU/1000 Kg/net (P); SUB-; LQEX-US (217); PROHI-ZA.
7209 34 90 2 00 A	- - - - Con un contenido en carbono superior o igual al 0,6%, en peso	-	DUMP-YU: 54 ECU/1000 Kg/net (P); SUB-; LQEX-US (217); PROHI-ZA.
	- Los demás, sin enrollar, simplemente laminados en frío:		
7209 41 00	- - De espesor superior o igual a 3 mm (CECA)		
7209 41 00 1 00 C	- - - Con un contenido en carbono inferior al 0,6%, en peso	-	DUMP-YU: 54 ECU/1000 Kg/net (P); SUB-; LQEX-US (217); PROHI-ZA.
7209 41 00 2 00 A	- - - Con un contenido en carbono igual o superior al 0,6%, en peso	-	DUMP-YU: 54 ECU/1000 Kg/net (P); SUB-; LQEX-US (217); PROHI-ZA.
7209 42	- - De espesor superior a 1 mm, pero inferior a 3 mm.		
7209 42 10	- - - Llamados magnéticos (CECA):		
	- - - - Con un contenido en carbono inferior al 0,6%, en peso		
7209 42 10 1 00 J	- - - - - Con una pérdida inferior o igual a 0,75 W por kg	-	SUB-; LQEX-US (217); PROHI-ZA.
7209 42 10 2 00 H	- - - - - Con una pérdida superior a 0,75 W por kg.	-	SUB-; LQEX-US (217); PROHI-ZA.
	- - - - Con un contenido en carbono igual o superior a 0,6%, en peso:		
7209 42 10 3 00 F	- - - - - Con una pérdida inferior o igual a 0,75 W por kg	-	SUB-; LQEX-US (217); PROHI-ZA.
7209 42 10 4 00 D	- - - - - Con una pérdida superior a 0,75 W por kg	-	SUB-; LQEX-US (217); PROHI-ZA.
7209 42 90	- - - Los demás (CECA):		
7209 42 90 1 00 C	- - - - Con un contenido en carbono inferior al 0,6%, en peso	-	DUMP-YU: 54 ECU/1000 Kg/net (P); SUB-; LQEX-US (217); PROHI-ZA.
7209 42 90 2 00 A	- - - - Con un contenido en carbono igual o superior al 0,6%, en peso	-	DUMP-YU: 54 ECU/1000 Kg/net (P); SUB-; LQEX-US (217); PROHI-ZA.
7209 43	- - De espesor superior o igual a 0,5 mm, pero inferior o igual a 1 mm		
7209 43 10	- - - Llamados magnéticos (CECA)		
	- - - - Con un contenido en carbono inferior al 0,6%, en peso		

CODIFICACION	DESIGNACION DE LAS MERCANCIAS	UNIDADES SUPLEMENT	OBSERVACIONES
7209 43 10 1 00 I	- - - - Con una pérdida inferior o igual a 0,75 W por kg	-	SUB-, LQEX-US (217); PROHI-ZA
7209 43 10 2 00 G	- - - - Con una pérdida superior a 0,75 W por kg	-	SUB-, LQEX-US (217); PROHI-ZA
7209 43 10 3 00 E	- - - - Con un contenido en carbono igual o superior al 0,8%, en peso	-	SUB-, LQEX-US (217); PROHI-ZA
7209 43 10 4 00 C	- - - - Con una pérdida superior a 0,75 W por kg	-	SUB-, LQEX-US (217); PROHI-ZA
7209 43 90	- - - Los demás (CECA)	-	
7209 43 90 1 00 B	- - - - Con un contenido en carbono inferior al 0,6%, en peso	-	DUMP-YU 54 ECU/1000 Kg/net (P); SUB-, LQEX-US (217); PROHI-ZA
7209 43 90 2 00 J	- - - - Con un contenido en carbono igual o superior al 0,8%, en peso	-	DUMP-YU 54 ECU/1000 Kg/net (P); SUB-, LQEX-US (217); PROHI-ZA
7209 44	- - De espesor inferior a 0,5 mm	-	
7209 44 10	- - - Llamados magnéticos (CECA)	-	
7209 44 10 1 00 H	- - - - Con un contenido en carbono inferior al 0,6%, en peso	-	SUB-, LQEX-US (217); PROHI-ZA
7209 44 10 2 00 F	- - - - Con una pérdida superior a 0,75 W por kg	-	SUB-, LQEX-US (217); PROHI-ZA
7209 44 10 3 00 D	- - - - Con un contenido en carbono igual o superior al 0,8%, en peso	-	SUB-, LQEX-US (217); PROHI-ZA
7209 44 10 4 00 B	- - - - Con una pérdida superior a 0,75 W por kg	-	SUB-, LQEX-US (217); PROHI-ZA
7209 44 90	- - - Las demás (CECA)	-	
7209 44 90 1 00 A	- - - - Con un contenido en carbono inferior al 0,6%, en peso	-	DUMP-YU 54 ECU/1000 Kg/net (P); SUB-, LQEX-US (217); PROHI-ZA
7209 44 90 2 00 I	- - - - Con un contenido en carbono igual o superior al 0,8%, en peso	-	DUMP-YU 54 ECU/1000 Kg/net (P); SUB-, LQEX-US (217); PROHI-ZA
7209 90	- Los demás:	-	
7209 90 10	- - Simplemente tratados en la superficie o simplemente cortados de forma distinta de la cuadrada o rectangular (CECA)	-	

CODIFICACION	DESIGNACION DE LAS MERCANCIAS	UNIDADES SUPLEMENT	OBSERVACIONES
7209 90 10 1 00 A	- - - Con un contenido en carbono inferior al 0,6%, en peso - - - - Lustrados, pulidos o brillantados	-	DUMP-YU 54 ECU/1000 Kg/net (P); SUB-, LQEX-US (217); PROHI-ZA
7209 90 10 2 00 I	- - - - Los demás	-	DUMP-YU 54 ECU/1000 Kg/net (P); SUB-, LQEX-US (217); PROHI-ZA
7209 90 10 3 00 G	- - - Con un contenido en carbono igual o superior al 0,6%, en peso	-	DUMP-YU 54 ECU/1000 Kg/net (P); SUB-, LQEX-US (217); PROHI-ZA
7209 90 90 0 00 F	- - Los demás	-	LQEX-US (217)
72 10	PRODUCTOS LAMINADOS PLANOS DE HIERRO O DE ACERO SIN ALEAR, DE ANCHURA SUPERIOR O IGUAL A 600 mm, CHAPADOS O REVESTIDOS:		
	- Estañados		
7210 11	- - De espesor superior o igual a 0,5 mm:		
7210 11 10	- - - Simplemente tratados en la superficie o simplemente cortados de forma distinta de la cuadrada o rectangular (CECA)		
7210 11 10 1 00 D	- - - - Con un contenido en carbono inferior al 0,6%, en peso - - - - Simplemente estañados y en forma cuadrada o rectangular	-	SUB-, LQEX-US (217); PROHI-ZA
7210 11 10 2 00 B	- - - - Simplemente estañados y cortados en forma distinta a la cuadrada o rectangular	-	SUB-, LQEX-US (217); PROHI-ZA
7210 11 10 3 00 J	- - - - Con un contenido en carbono igual o superior al 0,6%, en peso	-	SUB-, LQEX-US (217); PROHI-ZA
7210 11 90	- - - Los demás:		
7210 11 90 1 00 G	- - - - Con un contenido en carbono inferior al 0,6%, en peso	-	LQEX-US (217)
7210 11 90 2 00 E	- - - - Con un contenido en carbono igual o superior al 0,6%, en peso	-	LQEX-US (217)
7210 12	- - De espesor inferior a 0,5 mm		
	- - - Simplemente tratados en la superficie o simplemente cortados de forma distinta de la cuadrada o rectangular		
7210 12 11	- - - Hojalata (CECA)		
7210 12 11 1 00 B	- - - - En forma cuadrada o rectangular	-	SUB-, LQEX-US (217); PROHI-ZA
7210 12 11 2 00 J	- - - - Cortada en forma distinta a la cuadrada o rectangular	-	SUB-, LQEX-US (217); PROHI-ZA
7210 12 19	- - - - Los demás (CECA)		

CODIFICACION	DESIGNACION DE LAS MERCANCIAS	UNIDADES SUPLEMENT.	OBSERVACIONES
7210 12 19 1 00 D	- - - - Con un contenido en carbono inferior al 0,6%, en peso - - - - - Simplemente estañados y en forma cuadrada o rectangular	-	SUB- LQEX-US (217), PROHI-ZA
7210 12 19 2 00 B	- - - - - Simplemente estañados y cortados en forma distinta a la cuadrada o rectangular	-	SUB- LQEX-US (217), PROHI-ZA
7210 12 19 3 00 J	- - - - - Con un contenido en carbono igual o superior al 0,6%, en peso	-	SUB- LQEX-US (217), PROHI-ZA
7210 12 90	- - - Los demás		
7210 12 90 1 00 F	- - - - Con un contenido en carbono inferior al 0,6%, en peso	-	LQEX-US (217)
7210 12 90 2 00 D	- - - - Con un contenido en carbono igual o superior al 0,6%, en peso	-	LQEX-US (217)
7210 20	- Emplomados, incluidos los revestidos con una aleación de plomo y estaño		
7210 20 10	- - Simplemente tratados en la superficie o simplemente cortados de forma distinta de la cuadrada o rectangular (CECA)		
	- - - Con un contenido en carbono inferior al 0,6%, en peso		
7210 20 10 1 00 C	- - - - Simplemente emplomados, incluidos los simplemente revestidos con una aleación de plomo y estaño, y en forma cuadrada o rectangular	-	SUB- LQEX-US (217), PROHI-ZA
7210 20 10 2 00 A	- - - - Simplemente emplomados, incluidos los simplemente revestidos con una aleación de plomo y estaño, y cortados en forma distinta a la cuadrada o rectangular	-	SUB- LQEX-US (217), PROHI-ZA
7210 20 10 3 00 I	- - - - Con un contenido en carbono igual o superior al 0,6%, en peso	-	SUB- LQEX-US (217), PROHI-ZA
7210 20 90	- - Los demás:		
7210 20 90 1 00 F	- - - - Con un contenido en carbono inferior al 0,6%, en peso	-	LQEX-US (217)
7210 20 90 2 00 D	- - - - Con un contenido en carbono igual o superior al 0,6%, en peso - Galvanizados electrolíticamente	-	LQEX-US (217)
7210 31	- - De acero de espesor inferior a 3 mm y con un límite mínimo de elasticidad de 275 MPa, o de espesor superior o igual a 3 mm y con un límite mínimo de elasticidad de 355 MPa		
7210 31 10	- - - Simplemente tratados en la superficie o simplemente cortados de forma distinta de la cuadrada o rectangular (CECA)		
	- - - - Con un contenido en carbono inferior al 0,6%, en peso		
7210 31 10 1 00 J	- - - - Simplemente galvanizados electrolíticamente y en forma cuadrada o rectangular	-	SUB- LQEX-US (217), PROHI-ZA
7210 31 10 2 00 H	- - - - Simplemente galvanizados electrolíticamente y cortados en forma distinta a la cuadrada o rectangular	-	SUB- LQEX-US (217), PROHI-ZA
7210 31 10 3 00 F	- - - - Con un contenido en carbono igual o superior al 0,6%, en peso	-	SUB- LQEX-US (217), PROHI-ZA
7210 31 90	- - Los demás		
7210 31 90 1 00 C	- - - - Con un contenido en carbono inferior al 0,6%, en peso	-	LQEX-US (217)

CODIFICACION	DESIGNACION DE LAS MERCANCIAS	UNIDADES SUPLEMENT.	OBSERVACIONES
7210 31 90 2 00 A	- - - - Con un contenido en carbono igual o superior al 0,6%, en peso	-	LQEX-US (217)
7210 39	- - Los demás:		
7210 39 10	- - - Simplemente tratados en la superficie o simplemente cortados de forma distinta de la cuadrada o rectangular (CECA)		
	- - - - Con un contenido en carbono inferior al 0,6%, en peso		
7210 39 10 1 00 B	- - - - Simplemente galvanizados electrolíticamente y en forma cuadrada o rectangular	-	SUB- LQEX-US (217), PROHI-ZA
7210 39 10 2 00 J	- - - - Simplemente galvanizados electrolíticamente y cortados en forma distinta a la cuadrada o rectangular	-	SUB- LQEX-US (217), PROHI-ZA
7210 39 10 3 00 H	- - - - Con un contenido en carbono igual o superior al 0,6% en peso	-	SUB- LQEX-US (217), PROHI-ZA
7210 39 90	- - - Los demás		
7210 39 90 1 00 E	- - - - Con un contenido en carbono inferior al 0,6%, en peso	-	LQEX-US (217)
7210 39 90 2 00 C	- - - - Con un contenido en carbono igual o superior al 0,6%, en peso - Galvanizados de otro modo	-	LQEX-US (217)
7210 41	- - Ondulados		
7210 41 10	- - - Simplemente tratados en la superficie o simplemente cortados de forma distinta de la cuadrada o rectangular (CECA)		
	- - - - Con un contenido en carbono inferior al 0,6%, en peso		
7210 41 10 1 00 H	- - - - Simplemente galvanizados de otro modo y ondulados, en forma cuadrada o rectangular	-	SUB- LQEX-US (217), PROHI-ZA
7210 41 10 2 00 F	- - - - Simplemente galvanizados de otro modo y ondulados, cortados en forma distinta de la cuadrada o rectangular	-	SUB- LQEX-US (217), PROHI-ZA
7210 41 10 3 00 D	- - - - Con un contenido en carbono igual o superior al 0,6%, en peso	-	SUB- LQEX-US (217), PROHI-ZA
7210 41 90	- - - Los demás		
7210 41 90 1 00 A	- - - - Con un contenido en carbono inferior al 0,6%, en peso	-	LQEX-US (217)
7210 41 90 2 00 I	- - - - Con un contenido en carbono igual o superior al 0,6%, en peso	-	LQEX-US (217)
7210 49	- - Los demás:		
7210 49 10	- - - Simplemente tratados en la superficie o simplemente cortados de forma distinta de la cuadrada o rectangular (CECA)		
	- - - - Con un contenido en carbono inferior al 0,6%, en peso		
7210 49 10 1 00 J	- - - - Simplemente galvanizados de otro modo y en forma cuadrada o rectangular	-	SUB- LQEX-US (217), PROHI-ZA
7210 49 10 2 00 H	- - - - Simplemente galvanizados de otro modo y cortados en forma distinta de la cuadrada o rectangular	-	SUB- LQEX-US (217), PROHI-ZA
7210 49 10 3 00 F	- - - - Con un contenido en carbono igual o superior al 0,6% en peso	-	SUB- LQEX-US (217)

CODIFICACION	DESIGNACION DE LAS MERCANCIAS	UNIDADES SUPLEMENT	OBSERVACIONES
7210.49.90	- - - Los demás:		PROHI-ZA
7210.49.90.1.00.C	- - - - Con un contenido en carbono inferior al 0,6%, en peso	-	LQEX-US (217)
7210.49.90.2.00.A	- - - - Con un contenido en carbono igual o superior al 0,8%, en peso.	-	LQEX-US (217)
7210.50	- Revestidos de óxidos de cromo o de cromo y óxidos de cromo		
7210.50.10	- Simplemente tratados en la superficie o simplemente cortados de forma distinta de la cuadrada o rectangular (CECA)		
7210.50.10.1.00.F	- - - Con un contenido en carbono inferior al 0,6%, en peso	-	SUB-;LQEX-US (217); PROHI-ZA
7210.50.10.2.00.D	- - - - Simplemente revestidos de óxido de cromo o de cromo y óxidos de cromo y cortados en forma distinta de la cuadrada o rectangular	-	SUB-;LQEX-US (217); PROHI-ZA
7210.50.10.3.00.B	- - - Con un contenido en carbono igual o superior al 0,8%, en peso	-	SUB-;LQEX-US (217); PROHI-ZA
7210.50.90	- - Los demás:		
7210.50.90.1.00.I	- - - Con un contenido en carbono inferior al 0,6%, en peso	-	LQEX-US (217)
7210.50.90.2.00.G	- - - Con un contenido en carbono igual o superior al 0,8%, en peso	-	LQEX-US (217)
7210.60	- Revestidos de aluminio		
7210.60.11	- Simplemente tratados en la superficie o simplemente cortados de forma distinta de la cuadrada o rectangular (CECA)		
7210.60.11.1.00.C	- - - - Con un contenido en carbono inferior al 0,8%, en peso	-	SUB-;LQEX-US (217); PROHI-ZA
7210.60.11.2.00.A	- - - - Simplemente revestidos de aleaciones aluminio-cinc y cortados en forma distinta de la cuadrada o rectangular	-	SUB-;LQEX-US (217); PROHI-ZA
7210.60.11.3.00.I	- - - - Con un contenido en carbono igual o superior al 0,8%, en peso.	-	SUB-;LQEX-US (217); PROHI-ZA
7210.60.19	- - - Los demás:		
7210.60.19.1	- - - - Con un contenido en carbono inferior al 0,6%, en peso		
7210.60.19.1.85.F	- - - - - Simplemente revestidos de otros aluminios y en forma cuadrada o rectangular		
7210.60.19.1.90.F	- - - - - Productos planos de acero sin alea, recubiertos con aluminio de riqueza superior al 80 por ciento	-	Ad IB; SUB-;LQEX-US (217); PROHI-ZA
7210.60.19.2	- - - - Los demás:		
7210.60.19.2	- - - - - Simplemente revestidos de otros aluminios y cortados en forma distinta de la cuadrada o rectangular	-	SUB-;LQEX-US (217); PROHI-ZA

CODIFICACION	DESIGNACION DE LAS MERCANCIAS	UNIDADES SUPLEMENT	OBSERVACIONES
7210.60.19.2.85.D	- - - - - Productos planos de acero sin alea, recubiertos con aluminio de riqueza superior al 80 por ciento.	-	Ad IB; SUB-;LQEX-US (217); PROHI-ZA
7210.60.19.2.90.D	- - - - - Los demás	-	SUB-;LQEX-US (217); PROHI-ZA
7210.60.19.3.00.A	- - - - Con un contenido en carbono igual o superior al 0,8%, en peso.	-	SUB-;LQEX-US (217); PROHI-ZA
7210.60.90	- - Los demás:		
7210.60.90.1.00.G	- - - Con un contenido en carbono inferior al 0,6%, en peso	-	LQEX-US (217)
7210.60.90.2.00.E	- - - Con un contenido en carbono igual o superior al 0,8%, en peso	-	LQEX-US (217)
7210.70	- Pintados, barnizados o revestidos de plástico.		
7210.70.11.0.00.C	- Simplemente tratados en la superficie o simplemente cortados en forma distinta de la cuadrada o rectangular:		
7210.70.11.0.00.C	- - Hojalata barnizada (CECA)	-	SUB-;LQEX-US (217); PROHI-ZA
7210.70.19	- - Los demás (CECA)		
7210.70.19.1.00.C	- - - Con un contenido en carbono inferior al 0,6%, en peso	-	SUB-;LQEX-US (217); PROHI-ZA
7210.70.19.2.00.A	- - - Con un contenido en carbono igual o superior al 0,6%, en peso	-	SUB-;LQEX-US (217); PROHI-ZA
7210.70.90	- - Los demás:		
7210.70.90.1.00.E	- - - Con un contenido en carbono inferior al 0,6%, en peso.	-	LQEX-US (217)
7210.70.90.2.00.C	- - - Con un contenido en carbono igual o superior al 0,8%, en peso.	-	LQEX-US (217)
7210.90	- Los demás:		
7210.90.10	- - Plateados, dorados, platinados o esmaltados:		
7210.90.10.1.00.H	- - - Con un contenido en carbono inferior al 0,6%, en peso:	-	LQEX-US (217)
7210.90.10.2.00.F	- - - Simplemente plateados, dorados o platinados y en forma cuadrada o rectangular.	-	LQEX-US (217)
7210.90.10.3.00.D	- - - Los demás.	-	LQEX-US (217)
7210.90.31	- - Los demás:		
7210.90.31.1.00.C	- - - Simplemente tratados en la superficie o simplemente cortados en forma distinta de la cuadrada o rectangular (CECA):		
7210.90.31	- - - Chapados:		
7210.90.31.1.00.C	- - - - Con un contenido en carbono igual o superior al 0,6%, en peso.	-	SUB-;LQEX-US (217); PROHI-ZA
7210.90.31.1.00.C	- - - - Simplemente chapados y en forma cuadrada o rectangular	-	SUB-;LQEX-US (217); PROHI-ZA

CODIFICACION	DESIGNACION DE LAS MERCANCIAS	UNIDADES SUPLEMENT.	OBSERVACIONES
7210.90.31.2.00.A	- - - - Simplemente chapados y cortados en forma distinta de la Cuadrada o rectangular.	-	SUB-LOEX-US (217); PROHI-ZA.
7210.90.31.3.00.I	- - - - Con un contenido en carbono igual o superior al 0.6%, en peso	-	SUB-LOEX-US (217); PROHI-ZA.
7210.90.33	- - - - Estanados e impresos.	-	
7210.90.33.1.00.A	- - - - Con un contenido en carbono inferior al 0.6%, en peso	-	SUB-LOEX-US (217); PROHI-ZA.
7210.90.33.2.00.I	- - - - Simplemente estandados e impresos y en forma cuadrada o rectangular	-	SUB-LOEX-US (217); PROHI-ZA.
7210.90.33.3.00.G	- - - - Con un contenido en carbono igual o superior al 0.6%, en peso	-	SUB-LOEX-US (217); PROHI-ZA.
7210.90.35	- - - - Niquelados o cromados.	-	
7210.90.35.1.00.I	- - - - Con un contenido en carbono inferior al 0.6%, en peso	-	SUB-LOEX-US (217); PROHI-ZA.
7210.90.35.2.00.G	- - - - Con un contenido en carbono igual o superior al 0.6%, en peso	-	SUB-LOEX-US (217); PROHI-ZA.
7210.90.39	- - - - Los demás.	-	
7210.90.39.1.00.E	- - - - Con un contenido en carbono inferior al 0.6% en peso.	-	
7210.90.39.2.00.C	- - - - Simplemente con otros revestimientos y en forma cuadrada o rectangular	-	SUB-LOEX-US (217); PROHI-ZA.
7210.90.39.3.00.A	- - - - Laminados en las cuatro caras o en acanaladuras cerradas, de anchura superior a 150 mm y de espesor superior o igual a 4 mm, sin enrollar y sin motivos en relieve (CECA)	-	SUB-LOEX-US (217); PROHI-ZA.
7210.90.80.00.C	- - - - Los demás.	-	LOEX-US (217)
72.11	PRODUCTOS LAMINADOS PLANOS DE HIERRO O DE ACERO SIN ALEAR, DE ANCHURA INFERIOR A 600 mm, SIN CHAPAR NI REVESTIR:		
7211.11.00.0.00.G	- - - - Simplemente laminados en caliente, de espesor inferior a 3 mm y con un límite mínimo de elasticidad de 275 MPa, o de espesor superior o igual a 3 mm y con un límite mínimo de elasticidad de 355 MPa		
7211.12	- - - - Laminados en las cuatro caras o en acanaladuras cerradas, de anchura superior a 150 mm y de espesor superior o igual a 4 mm, sin enrollar		
7211.12.10.0	- - - - Los demás, de espesor superior o igual a 4.75 mm		
	- - - - De anchura superior a 300 mm (CECA)		
	- - - - Que contengan, en peso, menos del 0.6% de carbono		
	- - - - Enrollados		

CODIFICACION	DESIGNACION DE LAS MERCANCIAS	UNIDADES SUPLEMENT.	OBSERVACIONES
7211.12.10.0.12.I	- - - - De peso igual o superior a 500 kg	-	DUMP-02 : 15 t/net.(D); ADUMP-04 : 4 t/net.(D); ADUMP-MX : Ecu/1000 kg/net.(D); Ecu/1000 kg/net.(D); SUB-LOEX-US (217); PROHI-ZA.
7211.12.10.0.18.F	- - - - Los demás.	-	DUMP-02 : 15 t/net.(D); ADUMP-04 : 4 t/net.(D); ADUMP-MX : Ecu/1000 kg/net.(D); Ecu/1000 kg/net.(D); SUB-LOEX-US (217); PROHI-ZA.
7211.12.10.0.19.D	- - - - Los demás.	-	DUMP-MX : 68 Ecu/ 1000 kg/net.(D); DUMP-YU : 88 t/net.(D); SUB-LOEX-US (217); PROHI-ZA.
7211.12.10.0.31.C	- - - - Los demás.	-	DUMP-MX : 68 Ecu/ 1000 kg/net.(D); SUB-LOEX-US (217); PROHI-ZA.
7211.12.10.0.99.F	- - - - Enrollados, peso igual o superior a 500 kg	-	DUMP-MX : 68 Ecu/ 1000 kg/net.(D); SUB-LOEX-US (217); PROHI-ZA.
7211.12.90.0	- - - - De anchura no superior a 500 mm (CECA).		
7211.12.90.0.10.F	- - - - Con un contenido, en peso, de carbono superior o igual al 0.6% que contengan azufre y fósforo en más del 0.04% en peso para cada elemento aisladamente y 0.07% en peso para los dos elementos conjuntamente		SUB-LOEX-US (217); PROHI-ZA.
7211.12.90.0.90.H	- - - - Los demás.	-	SUB-LOEX-US (217); PROHI-ZA.
7211.19	- - - - Los demás.		
7211.19.10	- - - - De anchura superior a 500 mm (CECA).		
	- - - - Que contengan, en peso, menos del 0.6% de carbono		
	- - - - Enrollados		
7211.19.10.1	- - - - De espesor inferior a 1.5 mm		
7211.19.10.14.F	- - - - De peso igual o superior a 500 kg	-	SUB-LOEX-US (217); PROHI-ZA.
7211.19.10.15.C	- - - - Los demás.	-	DUMP-MX : 15 Ecu/1000 kg/net.(D); Ecu/1000 kg/net.(D); SUB-LOEX-US (217); PROHI-ZA.

CODIFICACION	DESIGNACION DE LAS MERCANCIAS	UNIDADES SUPLEMENT	OBSERVACIONES
7211 19 10 9	- - - - - De espesor igual o superior a 1,5 mm.	-	
7211 19 10 9 12 C	- - - - - De peso igual o superior a 500 Kg	-	DUMP-DZ 15 Ecu/1000 Kg/net(D) ADUMP-MX: DUMP-YU 64 Ecu/1000 Kg/net(D)
7211 19 10 9 13 A	- - - - - Los demás	-	DUMP-DZ 15 Ecu/1000 Kg/net(D) ADUMP-MX: DUMP-YU 64 Ecu/1000 Kg/net(D)
	- - - - - Los demás	-	
7211 19 10 9 17 D	- - - - - De espesor superior o igual a 3 mm.	-	DUMP-MX 68 Ecu/1000 Kg/net(D) DUMP-YU 48 Ecu/ 1000 Kg/net(D) SUB-:LQEX-US (217) PROHI-ZA
7211 19 10 9 18 J	- - - - - Los demás	-	SUB-:LQEX-US (217) PROHI-ZA
	- - - - - Los demás	-	
7211 19 10 9 19 I	- - - - - Enrollados y de espesor inferior a 1,5 mm.	-	
7211 19 10 9 19 D	- - - - - De peso igual o superior a 500 Kg	-	DUMP-MX 68 Ecu/1000 Kg/net(D) SUB-:LQEX-US (217) PROHI-ZA
7211 19 10 9 19 G	- - - - - Los demás	-	DUMP-MX 68 Ecu/1000 Kg/net(D) SUB-:LQEX-US (217) PROHI-ZA
7211 19 10 9 19 J	- - - - - Los demás	-	DUMP-MX 68 Ecu/1000 Kg/net(D) SUB-:LQEX-US (217) PROHI-ZA
	- - - - - De anchura no superior a 500 mm (CECA)	-	
7211 19 91 0	- - - - - De espesor igual o superior a 3 mm, pero inferior a 4,75 mm	-	
7211 19 91 0 10 H	- - - - - Con un contenido en peso de carbono superior o igual al 0,9% que contengan azufre y fósforo en más del 0,04% en peso para cada elemento aisladamente y 0,07% en peso para los dos elementos conjuntamente	-	SUB-:LQEX-US (217) PROHI-ZA
7211 19 91 0 90 J	- - - - - Los demás	-	SUB-:LQEX-US (217) PROHI-ZA
7211 19 99 0	- - - - - De espesor inferior a 3 mm	-	

CODIFICACION	DESIGNACION DE LAS MERCANCIAS	UNIDADES SUPLEMENT	OBSERVACIONES
7211 19 99 0 10 J	- - - - - Con un contenido en peso de carbono superior o igual al 0,9% que contengan azufre y fósforo en más del 0,04% en peso para cada elemento aisladamente y 0,07% en peso para los dos elementos conjuntamente	-	SUB-:LQEX-US (217) PROHI-ZA
7211 19 99 0 90 B	- - - - - Los demás	-	SUB-:LQEX-US (217) PROHI-ZA
	- Los demás, simplemente laminados en caliente:	-	
7211 21 00 0 00 E	- Laminados en las cuatro caras o en anchaladuras cerradas, de anchura superior a 150 mm y de espesor superior o igual a 4 mm, sin enrollar y sin motivos en relieve (CECA)	-	SUB-:LQEX-US (217) PROHI-ZA
7211 22	- - Los demás, de espesor superior o igual a 4,75 mm:	-	
7211 22 10	- - - De anchura superior a 500 mm (CECA)	-	
7211 22 10 I	- - - - - Con un contenido en carbono inferior al 0,9%, en peso:	-	
	- - - - - Enrollados:	-	
7211 22 10 1 12 E	- - - - - De peso igual o superior a 500 Kg	-	DUMP-DZ 15 Ecu/1000 Kg/net (D) ADUMP-MX: DUMP-YU 64 Ecu/1000 Kg/net (D) SUB-:LQEX-US (217) PROHI-ZA
7211 22 10 1 18 B	- - - - - Los demás	-	DUMP-DZ 15 Ecu/1000 Kg/net (D) ADUMP-MX: DUMP-YU 64 Ecu/1000 Kg/net (D) SUB-:LQEX-US (217) PROHI-ZA
7211 22 10 1 19 J	- - - - - Los demás	-	DUMP-MX 68 Ecu/ 1000 Kg/net(D) DUMP-YU 48 Ecu/ 1000 Kg/net(D) SUB-:LQEX-US (217) PROHI-ZA
7211 22 10 2	- - - - - Con un contenido en carbono igual o superior al 0,6%, en peso:	-	
7211 22 10 2 91 G	- - - - - Enrollados, de peso igual o superior a 500 Kg	-	DUMP-MX 68 Ecu/1000 Kg/net (D) SUB-:LQEX-US (217) PROHI-ZA
7211 22 10 2 99 J	- - - - - Los demás	-	DUMP-MX 68 Ecu/1000 Kg/net (D) SUB-:LQEX-US (217) PROHI-ZA
7211 22 90 0	- - - - - De anchura no superior a 500 mm (CECA)	-	
7211 22 90 0 10 D	- - - - - Con un contenido en peso de carbono superior o igual a 0,6% que contengan azufre y fósforo en más del 0,04% en peso para cada elemento aisladamente y 0,07% en peso para los dos elementos conjuntamente	-	SUB-:LQEX-US (217) PROHI-ZA
7211 22 90 0 90 F	- - - - - Los demás	-	SUB-:LQEX-US (217)

CODIFICACION	DESIGNACION DE LAS MERCANCIAS	UNIDADES SUPLEMENT.	OBSERVACIONES
7211 29 10	- Los demás. - De anchura superior a 500 mm (CECA)	-	PROH-ZA
7211 29 10 1	- Con un contenido en carbono inferior al 0,8%, en peso	-	SUB-LOEX-US (2177); PROH-ZA
7211 29 10 1 14 D	- Enrollados y de espesor inferior a 1,5 mm. - De peso igual o superior a 500 kg	-	SUB-LOEX-US (2177); PROH-ZA
7211 29 10 1 15 A	- Los demás.	-	SUB-LOEX-US (2177); PROH-ZA
7211 29 10 2	- Los demás. - Enrollados. - De espesor superior o igual a 1,5 mm	-	DUMP-02 15 kg/net (D) ACUM-XX: DUMP-V (D) ECU/1000 kg/net (D) SUB-LOEX-US (2177); PROH-ZA
7211 29 10 2 12 F	- De peso igual o superior a 500 kg	-	SUB-LOEX-US (2177); PROH-ZA
7211 29 10 2 13 D	- Los demás.	-	DUMP-MX: 68 ECU/1000 kg/net (D) SUB-LOEX-US (2177); PROH-ZA
7211 29 10 2 17 E	- Los demás. - De espesor superior o igual a 3 mm	-	DUMP-MX: 68 ECU/1000 kg/net (D) SUB-LOEX-US (2177); PROH-ZA
7211 29 10 2 18 G	- Los demás.	-	DUMP-MX: 68 ECU/1000 kg/net (D) SUB-LOEX-US (2177); PROH-ZA
7211 29 10 3	- Con un contenido en carbono igual o superior al 0,6%, en peso	-	DUMP-MX: 68 ECU/1000 kg/net (D) SUB-LOEX-US (2177); PROH-ZA
7211 29 10 3 91 H	- Enrollados, de peso igual o superior a 500 kg	-	DUMP-MX: 68 ECU/1000 kg/net (D) SUB-LOEX-US (2177); PROH-ZA
7211 29 10 3 99 A	- Los demás.	-	DUMP-MX: 68 ECU/1000 kg/net (D) SUB-LOEX-US (2177); PROH-ZA
7211 29 91 0	- De anchura no superior a 500 mm (CECA)	-	SUB-LOEX-US (2177); PROH-ZA
7211 29 91 0 10 F	- De espesor igual o superior a 3 mm, pero inferior a 4,75 mm. - Con un contenido, en peso, de carbono superior o igual a 0,6% que contengan azufre y fósforo menos del 0,04% en peso para cada elemento aisladamente y menos del 0,07% en peso para los dos elementos conjuntamente	-	SUB-LOEX-US (2177); PROH-ZA

CODIFICACION	DESIGNACION DE LAS MERCANCIAS	UNIDADES SUPLEMENT.	OBSERVACIONES
7211 29 91 0 90 H	- Los demás.	-	SUB-LOEX-US (2177); PROH-ZA
7211 29 99 0	- De espesor inferior a 3 mm.	-	SUB-LOEX-US (2177); PROH-ZA
7211 29 99 0 10 H	- Con un contenido, en peso, de carbono superior o igual a 0,6% que contengan azufre y fósforo menos del 0,04% en peso para cada elemento aisladamente y menos del 0,07% en peso para los dos elementos conjuntamente	-	SUB-LOEX-US (2177); PROH-ZA
7211 29 99 0 90 J	- Los demás.	-	SUB-LOEX-US (2177); PROH-ZA
7211 30 10	- De anchura superior a 500 mm (CECA). - Simplemente laminados en frío, de espesor inferior a 3 mm con un límite mínimo de elasticidad de 275 MPa, o de espesor superior o igual a 3 mm y con un límite mínimo de elasticidad de 355 MPa.	-	SUB-LOEX-US (2177); PROH-ZA
7211 30 10 1 00 J	- Con un contenido en carbono inferior al 0,6%, en peso	-	SUB-LOEX-US (2177); PROH-ZA
7211 30 10 2 00 H	- De espesor igual o superior a 3 mm	-	SUB-LOEX-US (2177); PROH-ZA
7211 30 10 2 00 F	- De espesor inferior a 3 mm. - Llamados "magnéticos", con una pérdida inferior o igual a 0,75 W por kg	-	SUB-LOEX-US (2177); PROH-ZA
7211 30 10 2 00 M	- Los demás	-	SUB-LOEX-US (2177); PROH-ZA
7211 30 10 2 00 C	- Con un contenido en carbono igual o superior al 0,6%, en peso	-	SUB-LOEX-US (2177); PROH-ZA
7211 30 10 2 00 D	- Llamados "magnéticos", con una pérdida inferior o igual a 0,75 W por kg	-	SUB-LOEX-US (2177); PROH-ZA
7211 30 10 2 00 G	- Los demás	-	SUB-LOEX-US (2177); PROH-ZA
7211 30 10 2 00 A	- De anchura no superior a 500 mm. - Con menos del 0,25% en peso, de carbono. - Llamados "magnéticos". - Con una pérdida inferior o igual a 0,75 W por kg	-	LOEX-US (2177) LOEX-US (2177) LOEX-US (2177) LOEX-US (2177)
7211 30 31 1 00 E	- Los demás	-	LOEX-US (2177)
7211 30 31 3 00 H	- Los demás	-	LOEX-US (2177)
7211 30 38 2 00 I	- Los demás	-	LOEX-US (2177)
7211 30 50 0 00 C	- Con un contenido de carbono igual o superior al 0,25%, pero inferior a 0,6%, en peso. - Llamados "magnéticos". - Con un contenido de carbono igual o superior al 0,6%, en peso	-	LOEX-US (2177) LOEX-US (2177)
7211 30 90 1 00 C	- Llamados "magnéticos". - Con una pérdida inferior o igual a 0,75 W por kg	-	LOEX-US (2177)
7211 30 90 2 00 A	- Los demás "magnéticos"	-	LOEX-US (2177)

CODIFICACION	DESIGNACION DE LAS MERCANCIAS	UNIDADES SUPLEMENT	OBSERVACIONES
7211 30 90 9 00 F	- - - - Los demás	-	LQEX-US (217)
7211 41	- Los demás, simplemente laminados en frío:		
7211 41 10	- - Con un contenido de carbono inferior al 0,25%, en peso:		
7211 41 10 1 00 G	- - - De anchura superior a 500 mm (CECA)		
	- - - - De espesor igual o superior a 3 mm:		
	- - - - - De espesor inferior a 3 mm:		
7211 41 10 2 00 E	- - - - - Llamados "magnéticos", con una pérdida inferior o igual a 0,75 W por kg	-	SUB-;LQEX-US (217); PROHI-ZA
7211 41 10 9 00 J	- - - - - Los demás	-	SUB-;LQEX-US (217); PROHI-ZA
	- - - - - De anchura no superior a 500 mm:		
7211 41 91 0 00 A	- - - - - Enrollados, para fabricar hojalata (CECA)	-	SUB-;LQEX-US (217); PROHI-ZA
	- - - - - Los demás		
7211 41 95	- - - - - Llamados "magnéticos"		
7211 41 95 1 00 E	- - - - - Con una pérdida inferior o igual a 0,75 W por kg	-	LQEX-US (217);
7211 41 95 9 00 H	- - - - - Los demás	-	LQEX-US (217);
7211 41 99 0	- - - - - Los demás		
7211 41 99 0 65 D	- - - - - Fleje laminado en frío de acero aleado al Mn-Si-V, calado al aluminio en colada continua, tratado termicamente por recocido, continuo, con el fin de crear una estructura bifásica, con inclusiones sulfurosas en forma globular	-	Ap IB; LQEX-US (217)
7211 41 99 0 90 D	- - - - - Los demás	-	LQEX-US (217)
7211 49	- Los demás:		
7211 49 10	- - De anchura superior a 500 mm (CECA):		
	- - - Con un contenido en carbono inferior al 0,6%, en peso		
7211 49 10 1 00 I	- - - - De espesor igual o superior a 3 mm:	-	SUB-;LQEX-US (217); PROHI-ZA
	- - - - - De espesor inferior a 3 mm:		
7211 49 10 2 00 G	- - - - - Llamados "magnéticos" con una pérdida inferior o igual a 0,75 W por kg.	-	SUB-;LQEX-US (217); PROHI-ZA
7211 49 10 3 00 E	- - - - - Los demás	-	SUB-;LQEX-US (217); PROHI-ZA
	- - - - - Con un contenido en carbono igual o superior al 0,6%, en peso:		
7211 49 10 4 00 C	- - - - - Llamados "magnéticos", con una pérdida inferior o igual a 0,75 W por kg	-	SUB-;LQEX-US (217); PROHI-ZA

CODIFICACION	DESIGNACION DE LAS MERCANCIAS	UNIDADES SUPLEMENT	OBSERVACIONES
7211 49 10 9 00 B	- - - - - Los demás:	-	SUB-;LQEX-US (217); PROHI-ZA
	- - - - - De anchura no superior a 500 mm:		
7211 49 91 0	- - - - - Con un contenido de carbono igual o superior al 0,25%, pero inferior al 0,6% en peso		
7211 49 91 0 85 D	- - - - - Fleje laminado en frío de acero aleado al Mn-Si-V, calado al aluminio en colada continua, tratado termicamente por recocido, continuo, con el fin de crear una estructura bifásica, con inclusiones sulfurosas en forma globular	-	Ap IB; LQEX-US (217)
7211 49 91 0 90 D	- - - - - Los demás:	-	LQEX-US (217)
7211 49 99	- - - - - Con un contenido de carbono igual o superior al 0,6% en peso:		
	- - - - - Llamados "magnéticos":		
7211 49 99 1 00 C	- - - - - Con una pérdida inferior o igual a 0,75 W por kg	-	LQEX-US (217)
7211 49 99 2 00 A	- - - - - Los demás "magnéticos":	-	LQEX-US (217)
7211 49 99 9	- - - - - Los demás		
7211 49 99 9 85 G	- - - - - Fleje laminado en frío de acero aleado al Mn-Si-V, calado al aluminio en colada continua, tratado termicamente por recocido, continuo, con el fin de crear una estructura bifásica, con inclusiones sulfurosas en forma globular	-	Ap IB; LQEX-US (217)
7211 49 99 9 88 E	- - - - - Fleje de acero fino al carbono, laminado en frío, templado, pulido, con los bordes cizallados, en espesores desde 0,10 mm hasta 0,60 mm con tolerancias en espesor de más o menos 0,008 mm a 0,020 mm, según espesores y rugosidad Ra de 0,10 - 0,25 micras	-	Ap IB; LQEX-US (217)
7211 49 99 9 90 G	- - - - - Los demás	-	LQEX-US (217)
7211 90	- Los demás:		
	- - De anchura superior a 500 mm		
7211 90 11	- - - Simplemente tratados en la superficie (CECA)		
7211 90 11 1 00 F	- - - - Con un contenido en carbono inferior al 0,6%, en peso	-	SUB-;LQEX (217); PROHI-ZA
7211 90 11 2 00 D	- - - - Con un contenido en carbono igual o superior al 0,6%, en peso.	-	SUB-;LQEX (217); PROHI-ZA
7211 90 19 0 00 J	- - - Los demás:	-	LQEX (217);
7211 90 90	- - De anchura no superior a 500 mm:		
7211 90 90 1 00 J	- - - Simplemente tratados en la superficie	-	LQEX (217);
7211 90 90 9 00 C	- - - Los demás:	-	LQEX (217);
72 12	PRODUCTOS LAMINADOS PLANOS DE HIERRO O DE ACERO SIN ALEAR, DE ANCHURA INFERIOR A 600 mm, CHAPADOS O REVESTIDOS:		
7212 10	- Estañados:		

CODIFICACION	DESIGNACION DE LAS MERCANCIAS	UNIDADES SUPLEMENT	OBSERVACIONES
7212 10 10 00 E	- Hojalata simplemente tratada en la superficie (CECA)	-	SUB- LOEX-US (217) PROHI-ZA
7212 10 91 00 E	- De anchura superior a 500 mm: - Simplemente tratados en la superficie (CECA)	-	SUB- LOEX-US (217) PROHI-ZA
7212 10 91 20 G	- Con un contenido en carbono inferior al 0,5% en peso, simplemente tratados.	-	SUB- LOEX-US (217) PROHI-ZA
7212 10 93 00 E	- Los demás	-	LOEX-US (217)
7212 10 99 00 G	- De anchura no superior a 500 mm: - Simplemente tratados	-	LOEX-US (217)
7212 10 99 90 J	- Los demás	-	LOEX-US (217)
7212 21	- Galvanizados electrolíticamente: - De acero de espesor inferior a 3 mm y con un límite mínimo de elasticidad de 275 MPa o de espesor superior a 3 mm y con un límite mínimo de elasticidad de 355 MPa	-	SUB- LOEX-US (217) PROHI-ZA
7212 21 11	- De anchura superior a 500 mm: - Simplemente tratados en la superficie (CECA)	-	SUB- LOEX-US (217) PROHI-ZA
7212 21 11 00 I	- Con un contenido en carbono inferior al 0,6% en peso, simplemente galvanizados electrolíticamente	-	SUB- LOEX-US (217) PROHI-ZA
7212 21 11 20 G	- Con un contenido en carbono igual o superior al 0,6% en peso, simplemente galvanizados electrolíticamente	-	SUB- LOEX-US (217) PROHI-ZA
7212 21 19 00 G	- Los demás	-	LOEX-US (217)
7212 21 90 00 C	- De anchura no superior a 500 mm: - Simplemente galvanizados electrolíticamente.	-	LOEX-US (217)
7212 21 90 90 F	- Los demás	-	LOEX-US (217)
7212 29	- Los demás	-	LOEX-US (217)
7212 29 11	- De anchura superior a 500 mm: - Simplemente tratados en la superficie (CECA)	-	SUB- LOEX-US (217) PROHI-ZA
7212 29 11 00 A	- Con un contenido en carbono inferior al 0,6% en peso, simplemente galvanizados electrolíticamente	-	SUB- LOEX-US (217) PROHI-ZA
7212 29 11 20 I	- Con un contenido en carbono igual o superior al 0,6% en peso, simplemente galvanizados electrolíticamente	-	SUB- LOEX-US (217) PROHI-ZA
7212 29 19 00 E	- Los demás	-	LOEX-US (217)
7212 29 90	- De anchura no superior a 500 mm: - Los demás	-	LOEX-US (217)

CODIFICACION	DESIGNACION DE LAS MERCANCIAS	UNIDADES SUPLEMENT	OBSERVACIONES
7212 29 90 100 E	- Simplemente galvanizados electrolíticamente	-	LOEX-US (217)
7212 29 90 90 H	- Los demás	-	LOEX-US (217)
7212 30	- Galvanizados de otro modo: - De anchura superior a 500 mm:	-	LOEX-US (217)
7212 30 11	- Simplemente tratados en la superficie (CECA): - Con un contenido en carbono inferior al 0,6% en peso, galvanizados de otro modo	-	SUB- LOEX-US (217) PROHI-ZA
7212 30 11 10 G	- Con un contenido en carbono igual o superior al 0,6% en peso, galvanizados de otro modo	-	SUB- LOEX-US (217) PROHI-ZA
7212 30 19 00 B	- Los demás	-	LOEX-US (217)
7212 30 90	- De anchura no superior a 500 mm: - Simplemente galvanizados de otro modo	-	LOEX-US (217)
7212 30 90 90 E	- Los demás	-	LOEX-US (217)
7212 40	- Pintados, barnizados o revestidos de plástico: - Hojalata simplemente barnizada (CECA)	-	SUB- LOEX-US (217) PROHI-ZA
7212 40 91	- Los demás: - De anchura superior a 500 mm: - Simplemente tratados en la superficie (CECA)	-	SUB- LOEX-US (217) PROHI-ZA
7212 40 91 00 I	- Con un contenido en carbono inferior al 0,6% en peso, simplemente pintados, barnizados o revestidos de plástico	-	SUB- LOEX-US (217) PROHI-ZA
7212 40 91 20 G	- Con un contenido en carbono igual o superior al 0,6% en peso, simplemente pintados, barnizados o revestidos de plástico	-	SUB- LOEX-US (217) PROHI-ZA
7212 40 93 00 I	- Los demás	-	LOEX-US (217)
7212 40 99	- De anchura no superior a 500 mm: - Simplemente pintados, barnizados o revestidos de plástico	-	LOEX-US (217)
7212 40 99 00 A	- Los demás	-	LOEX-US (217)
7212 40 99 90 O	- Resvestidos de otro modo: - De anchura superior a 500 mm: - plateados, dorados, platinados o esmaltados:	-	LOEX-US (217)
7212 50 10	- Con un contenido en carbono inferior al 0,6% en peso - Simplemente plateados, dorados o platinados.	-	LOEX-US (217)
7212 50 10 00 D	- Los demás	-	LOEX-US (217)
7212 50 10 20 B	- Con un contenido en carbono igual o superior al 0,6% en peso	-	LOEX-US (217)
7212 50 10 30 J	- Los demás	-	LOEX-US (217)

CODIFICACION	DESIGNACION DE LAS MERCANCIAS	UNIDADES SUPLEMENT.	OBSERVACIONES
	- - - Emplomados		
7212 50 31	- - - - Simplemente tratados en la superficie (CECA)		
7212 50 31 1 00.I	- - - - - Con un contenido en carbono inferior al 0,6%, en peso, simplemente emplomados	-	SUB-;LQEX-US:(217); PROHI-ZA
7212 50 31 2 00.G	- - - - - Con un contenido en carbono igual o superior al 0,6%, en peso, simplemente emplomados	-	SUB-;LQEX-US:(217); PROHI-ZA
7212 50 39 0 00.C	- - - - - Los demás	-	LQEX-US:(217)
	- - - Los demás		
7212 50 51	- - - - Simplemente tratados en la superficie (CECA)		
7212 50 51 1	- - - - - Con un contenido en carbono inferior al 0,6%, en peso, simplemente revestidos de otro modo		
7212 50 51 1 85.E	- - - - - Productos planos de acero sin alea, recubiertos con aluminio de riqueza superior al 80 por ciento	-	Ap IB; SUB-;LQEX-US:(217); PROHI-ZA
7212 50 51 1 90.E	- - - - - Los demás	-	SUB-;LQEX-US:(217); PROHI-ZA
7212 50 51 2 00.B	- - - - - Con un contenido en carbono igual o superior al 0,6%, en peso, simplemente revestidos de otro modo	-	SUB-;LQEX-US:(217); PROHI-ZA
7212 50 59 0 00.H	- - - - - Los demás	-	LQEX-US:(217)
	- - De anchura no superior a 500 mm:		
7212 50 71	- - - Estañados o impresos:		
	- - - - Con un contenido en carbono inferior al 0,6%, en peso:		
7212 50 71 1 00.J	- - - - - Simplemente estañados e impresos	-	LQEX-US:(217)
7212 50 71 2 00.H	- - - - - Los demás	-	LQEX-US:(217)
7212 50 71 3 00.F	- - - - - Con un contenido en carbono igual o superior al 0,6%, en peso	-	LQEX-US:(217)
7212 50 73	- - - Revestidos de óxidos de cromo o de cromo y óxidos de cromo		
	- - - - Con un contenido en carbono inferior al 0,6%, en peso:		
7212 50 73 1 00.H	- - - - - Simplemente revestidos de óxidos de cromo o de cromo y óxidos de cromo	-	LQEX-US:(217)
7212 50 73 2 00.F	- - - - - Los demás	-	LQEX-US:(217)
7212 50 73 3 00.D	- - - - - Con un contenido en carbono igual o superior al 0,6%, en peso	-	LQEX-US:(217)
7212 50 75	- - - Cobreados:		
	- - - - Con un contenido en carbono inferior al 0,6%, en peso		
7212 50 75 1 00.F	- - - - - Simplemente cobreados	-	LQEX-US:(217)
7212 50 75 2 00.D	- - - - - Los demás	-	LQEX-US:(217)
7212 50 75 3 00.B	- - - - - Con un contenido en carbono igual o superior al 0,6%, en peso	-	LQEX-US:(217)

CODIFICACION	DESIGNACION DE LAS MERCANCIAS	UNIDADES SUPLEMENT.	OBSERVACIONES
7212 50 85	- - - Plomados:		
	- - - - Con un contenido en carbono inferior al 0,6% en peso:		
7212 50 85 1 00.D	- - - - - Simplemente revestidos de otra forma	-	LQEX-US:(217)
7212 50 85 2 00.B	- - - - - Los demás	-	LQEX-US:(217)
7212 50 85 3 00.G	- - - - - Con un contenido en carbono igual o superior al 0,6% en peso	-	LQEX-US:(217)
7212 50 91	- - - Cromados o níquelados:		
	- - - - Con un contenido en carbono inferior al 0,6%, en peso		
7212 50 91 1 00.F	- - - - - Simplemente cromados o níquelados	-	LQEX-US:(217)
7212 50 91 2 00.D	- - - - - Los demás	-	LQEX-US:(217)
7212 50 91 3 00.B	- - - - - Con un contenido en carbono igual o superior al 0,6%, en peso	-	LQEX-US:(217)
	- - - Revestidos de aluminio:		
7212 50 93	- - - - Revestidos de aleaciones de aluminio-cinc:		
	- - - - - Con un contenido en carbono inferior al 0,6%, en peso:		
7212 50 93 1 00.D	- - - - - Simplemente revestidos de aleaciones aluminio-cinc	-	LQEX-US:(217)
7212 50 93 2 00.B	- - - - - Los demás	-	LQEX-US:(217)
7212 50 93 3 00.J	- - - - - Con un contenido en carbono igual o superior al 0,6%, en peso	-	LQEX-US:(217)
7212 50 97	- - - - Los demás		
	- - - - Con un contenido en carbono inferior al 0,6%, en peso:		
7212 50 97 1	- - - - - Simplemente revestidos de otros aluminios:		
7212 50 97 1 85.A	- - - - - Productos planos de acero sin alea, recubiertos con aluminio de riqueza superior al 80 por ciento	-	Ap IB; LQEX-US:(217)
7212 50 97 1 90.A	- - - - - Los demás	-	LQEX-US:(217)
7212 50 97 2 00.H	- - - - - Los demás	-	LQEX-US:(217)
7212 50 97 3 00.F	- - - - - Con un contenido en carbono igual o superior al 0,6%, en peso	-	LQEX-US:(217)
7212 50 98	- - - Los demás:		
	- - - - Con un contenido en carbono inferior al 0,6%, en peso		
7212 50 98 1	- - - - - Simplemente revestidos de otra forma:		
7212 50 98 1 85.J	- - - - - Productos planos de acero sin alea, emplomados	-	Ap IB; LQEX-US:(217)
7212 50 98 1 90.J	- - - - - Los demás	-	LQEX-US:(217)
7212 50 98 2	- - - - - Los demás		
7212 50 98 2 85.H	- - - - - Productos planos de acero sin alea, emplomados	-	Ap IB; LQEX-US:(217)
7212 50 98 2 90.H	- - - - - Los demás	-	LQEX-US:(217)

CODIFICACION	DESIGNACION DE LAS MERCANCIAS	UNIDADES SUPLEMENT	OBSERVACIONES
7212.50.98.9.00.B	- - - - Con un contenido en carbono igual o superior al 0.6%, en peso	-	LQEX-US (217)
7212.60	- Chapados.		
	- - De anchura superior a 500 mm.		
7212.80.11	- - - Simplemente tratados en la superficie (CECA)		
7212.80.11.1.00.A	- - - - Con un contenido en carbono inferior al 0.6%, en peso, simplemente chapados	-	SUB-, LQEX-US (217); PROHI-ZA
7212.80.11.2.00.I	- - - - Con un contenido en carbono igual o superior al 0.6%, en peso,	-	SUB-, LQEX-US (217); PROHI-ZA
7212.80.19.0.00.E	- - - Los demás.	-	LQEX-US (217);
	- - De anchura no superior a 500 mm.		
	- - - Simplemente tratados en la superficie.		
7212.80.91.0	- - - - Laminados en caliente, simplemente chapados (CECA).		
7212.80.91.0.10.E	- - - - Con un contenido, en peso, de carbono superior o igual al 0.6% que contengan azufre y fósforo menor del 0.04% en peso para cada elemento aisladamente y menor del 0.07% en peso para los dos elementos conjuntamente.	-	SUB-, LQEX-US (217); PROHI-ZA
7212.80.91.0.90.G	- - - - Los demás	-	SUB-, LQEX-US (217); PROHI-ZA
7212.80.93	- - - Los demás		
7212.80.93.1.00.B	- - - - Con un contenido en carbono inferior al 0.6%, en peso, laminados en frío y simplemente chapados	-	LQEX-US (217)
7212.80.93.2.00.J	- - - - Con un contenido en carbono igual o superior al 0.6%, en peso, laminados en frío y simplemente chapados	-	LQEX-US (217)
7212.80.99.0.00.H	- - - Los demás	-	LQEX-US (217)
72.13	ALAMBRO DE HIERRO O DE ACERO SIN ALEAR:		
7213.10.00.0.00.F	- Con muescas, cordones, huecos o relieves producidos en el laminado (CECA)	-	SUB-, LQEX-US (217); PROHI-ZA
7213.20.00.0.00.D	- De aceros de fácil mecanización (CECA)	-	SUB-, LQEX-US (217); PROHI-ZA
	- Los demás, con un contenido de carbono inferior al 0.25%, en peso		
7213.31.00.0.00.A	- De sección circular y diámetro inferior a 14 mm (CECA)	-	SUB-, LQEX-US (217); PROHI-ZA
7213.39.00.0.00.C	- Los demás (CECA).	-	SUB-, LQEX-US (217); PROHI-ZA
	- Los demás, con un contenido de carbono superior o igual al 0.25%, en peso, pero inferior al 0.6%.		
7213.41.00.0.00.I	- De sección circular y diámetro inferior a 14 mm (CECA)	-	SUB-, LQEX-US (217); PROHI-ZA

CODIFICACION	DESIGNACION DE LAS MERCANCIAS	UNIDADES SUPLEMENT	OBSERVACIONES
7213.49.00.0.00.A	- Los demás (CECA)	-	SUB-, LQEX-US (217); PROHI-ZA
7213.50	- Los demás, con un contenido de carbono superior o igual al 0.6% en peso (CECA):		
7213.50.10.0.00.E	- - Con un contenido de carbono igual o superior al 0.6% sin exceder de 0.75% en peso	-	SUB-, LQEX-US (217); PROHI-ZA
7213.50.90.0.00.H	- - Con un contenido de carbono superior al 0.75% en peso	-	SUB-, LQEX-US (217); PROHI-ZA
72.14	BARRAS DE HIERRO O DE ACERO SIN ALEAR, SIMPLEMENTE FORJADAS, LAMINADAS O EXTRUDIDAS, EN CALIENTE, ASI COMO LAS SOMETIDAS A TORSION DESPUES DEL LAMINADO:		
7214.10.00	- Forjadas:		
7214.10.00.1.00.C	- - De sección circular	-	LQEX-US (217)
7214.10.00.9.00.F	- - Los demás	-	LQEX-US (217)
7214.20.00.0.00.C	- Con muescas, cordones, huecos o relieves obtenidos durante el laminado o sometidas a torsión después del laminado (CECA).	-	SUB-, LQEX-US (217); PROHI-ZA
7214.30.00.0.00.A	- De acero de fácil mecanización (CECA).	-	SUB-, LQEX-US (217); PROHI-ZA
7214.40	- Las demás, con un contenido de carbono inferior al 0.25% en peso (CECA)		
7214.40.10.0.00.G	- - De sección rectangular, laminadas en las cuatro caras	-	SUB-, LQEX-US (217); PROHI-ZA
	- - Las demás, con la mayor dimensión de corte transversal:		
7214.40.91.0.00.I	- - - Igual o superior a 80 mm.	-	SUB-, LQEX-US (217); PROHI-ZA
7214.40.99.0.00.A	- - - Inferior a 80 mm.	-	SUB-, LQEX-US (217); PROHI-ZA
7214.50	- Las demás, con un contenido de carbono superior o igual al 0.25 en peso pero inferior al 0.6% (CECA)		
7214.50.10.0.00.D	- - De sección rectangular, laminadas en las cuatro caras	-	SUB-, LQEX-US (217); PROHI-ZA
	- - Las demás, con la mayor dimensión de corte transversal:		
7214.50.91	- - - Igual o superior a 80 mm.		
7214.50.91.1.00.D	- - - - De sección circular, sin calibrar	-	SUB-, LQEX-US (217); PROHI-ZA
7214.50.91.9.00.G	- - - - Las demás.	-	SUB-, LQEX-US (217); PROHI-ZA
7214.50.99	- - - Inferior a 80 mm		
7214.50.99.1.00.F	- - - - De sección circular, sin calibrar.	-	SUB-, LQEX-US (217); PROHI-ZA

CODIFICACION	DESIGNACION DE LAS MERCANCIAS	UNIDADES SUPLEMENT	OBSERVACIONES
7214 50 99 9 00 I	- - - - Las demás.	-	SUB-; LQEX-US (217); PROHI-ZA;
7214 60 00 0 00 D	- Las demás, con un contenido de carbono, superior o igual al 0.6% en peso (CECA)	-	SUB-; LQEX-US (217); PROHI-ZA;
72 15	LAS DEMAS BARRAS DE HIERRO O DE ACERO SIN ALEAR:		
7215 10 00 0 00 D	- De acero de fácil mecanización simplemente obtenidas o acabadas en frío	-	
7215 20	- Las demás, simplemente obtenidas o acabadas en frío, con un contenido de carbono inferior al 0.25% en peso:		
7215 20 10	- - De sección rectangular, laminadas en las cuatro caras:		
7215 20 10 1 00 H	- - - Calibradas.	-	LQEX-US (217)
7215 20 10 9 00 A	- - - Las demás.	-	LQEX-US (217)
7215 20 90	- - Las demás:		
7215 20 90 1 00 A	- - - Calibradas.	-	SUB-; LQEX-US (217)
7215 20 90 9 00 D	- - - Las demás.	-	SUB-; LQEX-US (217)
7215 30 00	- Las demás, simplemente obtenidas o acabadas en frío, con un contenido de carbono superior o igual al 0.25% en peso, pero inferior a 0.6%:		
7215 30 00 1 00 H	- - De sección circular, sin calibrar	-	SUB-; LQEX-US (217)
7215 30 00 9 00 A	- - Las demás	-	SUB-; LQEX-US (217)
7215 40 00 0 00 H	- Las demás, simplemente obtenidas o acabadas en frío, con un contenido de carbono superior o igual al 0.6% en peso	-	LQEX-US (217)
7215 90	- Las demás:		
7215 90 10	- - Laminadas o extrudidas en caliente simplemente chapadas (CECA)		
	- - - Con un contenido en carbono inferior al 0.25%, en peso, simplemente chapadas:		
7215 90 10 1 00 C	- - - - De sección circular, sin calibrar	-	SUB-; LQEX-US (217); PROHI-ZA
7215 90 10 2 00 A	- - - - Las demás.	-	SUB-; LQEX-US (217); PROHI-ZA
	- - - - Con un contenido en carbono igual o superior al 0.25%, en peso, simplemente chapadas:		
7215 90 10 3 00 I	- - - - De sección circular, sin calibrar.	-	SUB-; LQEX-US (217); PROHI-ZA
7215 90 10 4 00 G	- - - - Las demás.	-	SUB-; LQEX-US (217); PROHI-ZA
7215 90 90	- - Las demás:		
	- - - Con un contenido en carbono inferior al 0.25%, en peso		

CODIFICACION	DESIGNACION DE LAS MERCANCIAS	UNIDADES SUPLEMENT	OBSERVACIONES
7215 90 90 1 00 F	- - - - Revestidas.	-	LQEX-US (217)
	- - - - Las demás:		
7215 90 90 2 00 D	- - - - Calibradas	-	LQEX-US (217)
7215 90 90 3 00 B	- - - - Sin calibrar	-	LQEX-US (217)
	- - - Con un contenido en carbono igual o superior al 0.25%, en peso:		
7215 90 90 4 00 J	- - - - De sección circular, sin calibrar.	-	LQEX-US (217)
7215 90 90 5 00 G	- - - - Las demás.	-	LQEX-US (217)
72 16	PERFILES DE HIERRO O DE ACERO SIN ALEAR:		
7216 10 00	- Perfiles en U, en I o en H, simplemente laminados o extrudidos en caliente, de altura inferior a 80 mm (CECA):		
7216 10 00 1 00 A	- - Perfiles en H.	-	SUB-; LQEX-US (217); PROHI-ZA;
7216 10 00 9 00 D	- - Los demás.	-	SUB-; LQEX-US (217); PROHI-ZA;
	- Perfiles en L o en T, simplemente laminados o extrudidos en caliente, de altura inferior a 80 mm:		
7216 21 00 0	- - Perfiles en L (CECA):		
7216 21 00 0 85 A	- - - Llantas con nervio en calidad naval y con certificado de clasificación.	-	Ad IB; SUB-; LQEX-US (217); PROHI-ZA;
7216 21 00 0 90 A	- - - Los demás.	-	Ad IB; SUB-; LQEX-US (217); PROHI-ZA;
7216 22 00 0 00 I	- - Perfiles en T (CECA)	-	Ad IB; SUB-; LQEX-US (217); PROHI-ZA;
	- Perfiles en U, en I o en H, simplemente laminados o extrudidos en caliente, de altura superior o igual a 80 mm:		
7216 31	- - Perfiles en U (CECA):		
	- - - De altura superior o igual a 80 mm, pero inferior o igual a 220 mm:		
7216 31 11 0	- - - - De alas con caras paralelas		
7216 31 11 0 10 D	- - - - - Que contengan, en peso, menos del 0.8% de carbono.	-	ADUMP-TR YU; SUB-; LQEX-US (217); PROHI-ZA;
7216 31 11 0 90 F	- - - - - Los demás.	-	SUB-; LQEX-US (217); PROHI-ZA;
7216 31 19 0	- - - - Los demás:		
7216 31 19 0 10 F	- - - - - Que contengan, en peso, menos del 0.8% de carbono.	-	ADUMP-TR YU; SUB-; LQEX-US (217); PROHI-ZA;
7216 31 19 0 90 H	- - - - - Los demás.	-	SUB-; LQEX-US (217); PROHI-ZA;

CODIFICACION	DESIGNACION DE LAS MERCANCIAS	UNIDADES SUPLEMENT	OBSERVACIONES
7216.31.91.0	- - - De altura superior a 220 mm		
7216.31.91.0.10.G	- - - - De alas con caras paralelas		
	- - - - - Que contengan, en peso, menos del 0,6% de carbono	-	SUB-, LQEX-US (217), PROHI-ZA
7216.31.91.0.90.I	- - - - - Los demás	-	SUB-, LQEX-US (217), PROHI-ZA
7216.31.99.0	- - - - Los demás		
7216.31.99.0.10.I	- - - - - Que contengan, en peso, menos del 0,6% de carbono	-	SUB-, LQEX-US (217), PROHI-ZA
7216.31.99.0.90.A	- - - - - Los demás	-	SUB-, LQEX-US (217), PROHI-ZA
7216.32	- - Perfiles en I (CECA)		
	- - - De altura superior o igual a 80 mm, pero inferior o igual a 220 mm		
7216.32.11.0	- - - - De alas con caras paralelas		
7216.32.11.0.10.C	- - - - - Que contengan, en peso, menos del 0,6% de carbono	-	ADUMP-TR, YU, SUB-, LQEX-US (217), PROHI-ZA
7216.32.11.0.90.E	- - - - - Los demás	-	SUB-, LQEX-US (217), PROHI-ZA
7216.32.19.0	- - - - Los demás		
7216.32.19.0.10.E	- - - - - Que contengan, en peso, menos del 0,6% de carbono	-	ADUMP-TR, YU, SUB-, LQEX-US (217), PROHI-ZA
7216.32.19.0.90.G	- - - - - Los demás	-	SUB-, LQEX-US (217), PROHI-ZA
	- - - De altura superior a 220 mm		
7216.32.91.0	- - - - De alas con caras paralelas		
7216.32.91.0.10.F	- - - - - Que contengan, en peso, menos del 0,6% de carbono	-	ADUMP-TR, YU, SUB-, LQEX-US (217), PROHI-ZA
7216.32.91.0.90.H	- - - - - Los demás	-	SUB-, LQEX-US (217), PROHI-ZA
7216.32.99.0	- - - - Los demás		
7216.32.99.0.10.H	- - - - - Que contengan, en peso, menos del 0,6% de carbono	-	ADUMP-TR, YU, SUB-, LQEX-US (217), PROHI-ZA
7216.32.99.0.90.J	- - - - - Los demás	-	SUB-, LQEX-US (217), PROHI-ZA
7216.33	- - Perfiles en H (CECA)		
7216.33.10.0.00.D	- - - De altura superior o igual a 80 mm, pero inferior o igual a 180 mm	-	SUB-, LQEX-US (217), PROHI-ZA
7216.33.90.0.00.G	- - - De altura superior a 180 mm	-	SUB-, LQEX-US (217), PROHI-ZA

CODIFICACION	DESIGNACION DE LAS MERCANCIAS	UNIDADES SUPLEMENT	OBSERVACIONES
7216.40	- Perfiles en L o en T, simplemente laminados o extrudidos en caliente, de altura superior o igual a 80 mm		
7216.40.10.0	- - Perfiles en L (CECA)		
7216.40.10.0.85.F	- - - Llantas con nervio en calidad naval y con certificado de clasificación	-	Ad. IB, SUB-, LQEX-US (217)
7216.40.10.0.90.F	- - - Los demás	-	SUB-, LQEX-US (217)
7216.40.90.0.00.H	- - Perfiles en T (CECA)	-	SUB-, LQEX-US (217)
7216.50	- Los demás perfiles simplemente laminados o extrudidos en caliente (CECA)		
7216.50.10.0.00.B	- - De sección transversal inscribible en un cuadrado de lado no superior a 80 mm	-	SUB-, LQEX-US (217), PROHI-ZA
7216.50.90.0.00.E	- - Los demás	-	SUB-, LQEX-US (217), PROHI-ZA
7216.60	- Los demás perfiles simplemente obtenidos o acabados en frío		
	- - Obtenidos a partir de productos laminados planos		
7216.60.11	- - - Perfiles en C, L, U, Z, omega o en tubo abierto		
7216.60.11.1.00.G	- - - - Con un contenido en carbono inferior al 0,25% en peso	-	LQEX-US (217)
7216.60.11.2.00.E	- - - - Con un contenido en carbono igual o superior al 0,25% en peso	-	LQEX-US (217)
7216.60.19	- - - Los demás		
7216.60.19.1.00.I	- - - - Con un contenido en carbono inferior al 0,25% en peso	-	LQEX-US (217)
7216.60.19.2.00.G	- - - - Con un contenido en carbono igual o superior al 0,25% en peso	-	LQEX-US (217)
7216.60.90	- - Los demás		
7216.60.90.1.00.A	- - - Con un contenido en carbono inferior al 0,25% en peso	-	LQEX-US (217)
7216.60.90.2.00.I	- - - Con un contenido en carbono igual o superior al 0,25% en peso	-	LQEX-US (217)
7216.90	- Los demás		
7216.90.10.0.00.D	- - Laminados o extrudidos en caliente simplemente chapados (CECA)	-	SUB-, LQEX-US (217), PROHI-ZA
	- - Los demás		
7216.90.50	- - - Forjados		
7216.90.50.1.00.C	- - - - Con un contenido en carbono inferior al 0,25% en peso	-	LQEX-US (217)
7216.90.50.2.00.A	- - - - Con un contenido en carbono igual o superior al 0,25% en peso	-	LQEX-US (217)
7216.90.60.0.00.C	- - - Laminados o extrudidos en caliente	-	LQEX-US (217)
	- - - Obtenidos o acabados en frío		
7216.90.91.0.00.F	- - - - Chapas con nervaduras	-	LQEX-US (217)
	- - - - Los demás		

CODIFICACION	DESIGNACION DE LAS MERCANCIAS	UNIDADES SUPLEMENT	OBSERVACIONES
	- - - - - Obtenidos a partir de productos laminados planos		
	- - - - - Galvanizados, con un espesor:		
7216.90.93.0.00.D	- - - - - Inferior a 2,5 mm	-	LQEX-US (217)
7216.90.95.0.00.B	- - - - - Igual o superior a 2,5 mm	-	LQEX-US (217)
7216.90.97.0.00.J	- - - - - Los demás	-	LQEX-US (217)
7216.90.98.0.00.I	- - - - - Los demás.	-	LQEX-US (217)
72.17	ALAMBRE DE HIERRO O DE ACERO SIN ALEAR:		
	- Con un contenido de carbono inferior al 0,25% en peso:		
7217.11	- Sin revestir, incluso pulidos:		
7217.11.10.0.00.I	- - Con la mayor dimensión del corte transversal inferior a 0,8 mm	-	LQEX-US (217)
7217.11.90.0.00.B	- - Con la mayor dimensión del corte transversal superior o igual a 0,8 mm	-	SUB-, LQEX-US (217)
7217.12	- Galvanizados:		
7217.12.10.0.00.H	- - Con la mayor dimensión del corte transversal inferior a 0,8 mm.	-	LQEX-US (217)
7217.12.90.0.00.A	- - Con la mayor dimensión del corte transversal superior o igual a 0,8 mm	-	SUB-, LQEX-US (217)
7217.13	- Revestidos con otros metales comunes:		
	- - Con la mayor dimensión del corte transversal inferior a 0,8 mm:		
7217.13.11.0.00.F	- - - Cobreados.	-	LQEX-US (217)
7217.13.19.0.00.H	- - - Los demás.	-	LQEX-US (217)
	- - Con la mayor dimensión del corte transversal igual o superior a 0,8 mm:		
7217.13.91.0.00.I	- - - Cobreados	-	LQEX-US (217)
7217.13.99.0.00.A	- - - Los demás	-	LQEX-US (217)
7217.19	- Los demás:		
7217.19.10.0.00.A	- - Con la mayor dimensión del corte transversal inferior a 0,8 mm	-	LQEX-US (217)
7217.19.90.0.00.D	- - Con la mayor dimensión del corte transversal igual o superior a 0,8 mm	-	LQEX-US (217)
	- Con un contenido de carbono superior o igual al 0,25% en peso, pero inferior al 0,6%:		
7217.21.00.0	- Sin revestir, incluso pulidos		
7217.21.00.0.85.J	- - Alambre para guarniciones de carda (a).	-	Ap. IB; LQEX-US (217)
7217.21.00.0.90.J	- - Los demás.	-	LQEX-US (217)
7217.22.00.0.00.H	- Galvanizados.	-	LQEX-US (217)
7217.23.00.0.00.G	- Revestidos con otros metales comunes.	-	LQEX-US (217)

CODIFICACION	DESIGNACION DE LAS MERCANCIAS	UNIDADES SUPLEMENT	OBSERVACIONES
7217.29.00.0.00.A	- - Los demás.	-	LQEX-US (217)
	- Con un contenido de carbono superior o igual al 0,6% en peso:		
7217.31.00	- Sin revestir, incluso pulidos:		
7217.31.00.1	- - Cuya dimensión mayor de la sección transversal sea igual o superior a 5 mm:		
7217.31.00.1.85.F	- - - Alambre de acero al carbono, templado al aceite, de diámetro comprendido entre 1 y 5 mm., destinado a la fabricación de muelles (a)	-	Ap. IB; LQEX-US (217)
7217.31.00.1.86.D	- - - Alambre de acero sin alear, recocido, con una resistencia de 70 a 90 kg/mm ² , sin revestir destinado a la fabricación de arandelas "Grower" (a)	-	Ap. IB; LQEX-US (217)
7217.31.00.1.90.F	- - - Los demás.	-	LQEX-US (217)
7217.31.00.9	- - Los demás:		
7217.31.00.9.85.I	- - - Alambre para guarniciones de carda (a).	-	Ap. IB; LQEX-US (217)
7217.31.00.9.86.G	- - - Alambre de acero al carbono, templado al aceite, de diámetro comprendido entre 1 y 6 mm., destinado a la fabricación de muelles (a)	-	Ap. IB; LQEX-US (217)
7217.31.00.9.87.E	- - - Alambre de acero sin alear, recocido, con una resistencia de 70 a 90 kg/mm ² , sin revestir destinado a la fabricación de arandelas "Grower" (a)	-	Ap. IB; LQEX-US (217)
7217.31.00.9.90.I	- - - Los demás.	-	LQEX-US (217)
7217.32.00	- Galvanizados:		
7217.32.00.1.00.D	- - Cuya dimensión mayor de la sección transversal sea igual o superior a 5 mm	-	LQEX-US (217)
7217.32.00.9.00.G	- - Los demás.	-	LQEX-US (217)
7217.33.00	- Revestidos con otros metales comunes:		
7217.33.00.1.00.C	- - Cuya dimensión mayor de la sección transversal sea igual o superior a 5 mm.	-	LQEX-US (217)
7217.33.00.9	- - Los demás:		
7217.33.00.9.85.G	- - - Alambres de acero sin alear con un contenido en carbono igual o superior al 0,6% en peso, laminados, de diámetro entre 0,15 y 0,58 mm	-	Ap. IB; LQEX-US (217)
7217.33.00.9.90.G	- - - Los demás.	-	LQEX-US (217)
7217.39.00	- Los demás:		
7217.39.00.1.00.G	- - Cuya dimensión mayor de la sección transversal sea igual o superior a 5 mm	-	LQEX-US (217)
7217.39.00.9	- - Los demás:		
7217.39.00.9.85.A	- - - Alambres de acero sin alear con un contenido en carbono igual o superior al 0,6% en peso, laminados, de diámetro entre 0,15 y 0,58 mm.	-	Ap. IB; LQEX-US (217)

CODIFICACION	DESIGNACION DE LAS MERCANCIAS	UNIDADES SUPLEMENT.	OBSERVACIONES
7217.39.00.9.90.A	- - - - Los demás.	-	LQEX-US (217)
	III. ACERO INOXIDABLE		
72.18	ACERO INOXIDABLE EN LINGOTES U OTRAS FORMAS PRIMARIAS; SEMIPRODUCTOS DE ACERO INOXIDABLE:		
7218.10.00.0.00.A	- Lingotes u otras formas primarias (CECA)	-	SUB-,LQEX-US (217); PROHI-ZA
7218.90	- Los demás:		
	- - De sección transversal cuadrada o rectangular.		
	- - - Laminados u obtenidos por colada continua (CECA)		
	- - - - De anchura inferior a dos veces el espesor, que contengan en peso		
7218.90.11.0.00.A	- - - - - El 2,5% o más de níquel.	-	SUB-,LQEX-US (217); PROHI-ZA
7218.90.13.0.00.I	- - - - - Menos del 2,5% de níquel	-	SUB-,LQEX-US (217); PROHI-ZA
	- - - - Los demás, que contengan en peso.		
7218.90.15.0.00.G	- - - - - El 2,5% más de níquel	-	SUB-,LQEX-US (217); PROHI-ZA
7218.90.19.0.00.C	- - - - - Menos del 2,5% de níquel	-	SUB-,LQEX-US (217); PROHI-ZA
7218.90.30.0.00.H	- - - Forjados	-	LQEX-US (217)
	- - Los demás:		
7218.90.50.0.00.C	- - - Laminados u obtenidos por colada continua (CECA)	-	SUB-,LQEX-US (217); PROHI-ZA
	- - - - Forjados.		
7218.90.91.0.00.D	- - - - De sección transversal circular o poligonal.	-	LQEX-US (217)
7218.90.99.0.00.F	- - - - Los demás	-	LQEX-US (217)
72.19	PRODUCTOS LAMINADOS PLANOS DE ACERO INOXIDABLE, DE ANCHURA SUPERIOR O IGUAL A 800 mm:		
	- Simplemente laminados en caliente, enrollados:		
7219.11	- - De espesor superior a 10 mm (CECA)		
7219.11.10.0	- - - Que contengan el 2,5% o más en peso, de níquel:		
7219.11.10.0.85.H	- - - - Desbastes en rollo para chapas de acero inoxidable en bruto.	-	Ap IA, SUB-,LQEX-US (217); PROHI-ZA
7219.11.10.0.90.H	- - - - Los demás	-	SUB-,LQEX-US (217); PROHI-ZA

CODIFICACION	DESIGNACION DE LAS MERCANCIAS	UNIDADES SUPLEMENT.	OBSERVACIONES
7219.11.90.0	- - - Que contengan menos del 2,5% en peso, de níquel:		
7219.11.90.0.85.A	- - - - Desbastes en rollo para chapas de acero inoxidable en bruto.	-	Ap IA, SUB-,LQEX-US (217); PROHI-ZA
7219.11.90.0.90.A	- - - - Los demás	-	SUB-,LQEX-US (217); PROHI-ZA
7219.12	- - De espesor superior o igual a 4,75 mm, pero inferior o igual a 10 mm (CECA)		
7219.12.10.0	- - - Que contengan el 2,5% o más en peso, de níquel:		
7219.12.10.0.85.G	- - - - Desbastes en rollo para chapas de acero inoxidable en bruto.	-	Ap IA, SUB-,LQEX-US (217); PROHI-ZA
7219.12.10.0.90.G	- - - - Los demás	-	SUB-,LQEX-US (217); PROHI-ZA
7219.12.90.0	- - - Que contengan menos del 2,5% en peso, de níquel:		
7219.12.90.0.85.J	- - - - Desbastes en rollo para chapas de acero inoxidable en bruto.	-	Ap IA, SUB-,LQEX-US (217); PROHI-ZA
7219.12.90.0.90.J	- - - - Los demás.	-	SUB-,LQEX-US (217); PROHI-ZA
7219.13	- - De espesor superior o igual a 3 mm, pero inferior a 4,75 mm (CECA)		
7219.13.10.0	- - - Que contengan el 2,5% o más en peso, de níquel:		
7219.13.10.0.85.F	- - - - Desbastes en rollo para chapas de acero inoxidable en bruto	-	Ap IA, SUB-,LQEX-US (217); PROHI-ZA
7219.13.10.0.90.F	- - - - Los demás.	-	SUB-,LQEX-US (217); PROHI-ZA
7219.13.90.0	- - - Que contengan menos del 2,5% en peso, de níquel:		
7219.13.90.0.85.I	- - - - Desbastes en rollo para chapas de acero inoxidable en bruto	-	Ap IA, SUB-,LQEX-US (217); PROHI-ZA
7219.13.90.0.90.I	- - - - Los demás	-	SUB-,LQEX-US (217); PROHI-ZA
7219.14	- - De espesor inferior a 3 mm (CECA)		
7219.14.10.0	- - - Que contengan el 2,5% o más en peso, de níquel:		
7219.14.10.0.85.E	- - - - Desbastes en rollo para chapas de acero inoxidable en bruto	-	Ap IA, SUB-,LQEX-US (217); PROHI-ZA
7219.14.10.0.90.E	- - - - Los demás	-	SUB-,LQEX-US (217); PROHI-ZA
7219.14.90.0	- - - Que contengan menos del 2,5% en peso, de níquel:		
7219.14.90.0.85.H	- - - - Desbastes en rollo para chapas de acero inoxidable en bruto	-	Ap IA, SUB-,LQEX-US (217); PROHI-ZA
7219.14.90.0.90.H	- - - - Los demás.	-	SUB-,LQEX-US (217); PROHI-ZA

CODIFICACION	DESIGNACION DE LAS MERCANCIAS	UNIDADES SUPLEMENT.	OBSERVACIONES
7219 21	- Simplemente laminados en caliente, sin enrollar - De espesor superior a 10 mm (CECA)	-	SUB-LOEX-US (217); PROHI-ZA
7219 21 11	- Que contengan el 2,5X o más en peso de níquel, de espesor superior a 13 mm	-	SUB-LOEX-US (217); PROHI-ZA
7219 21 11 00 B	- Laminados en las cuatro caras o en acanaladuras cerradas, de anchura superior a 150 mm, sin motivos en relieve	-	SUB-LOEX-US (217); PROHI-ZA
7219 21 11 9 00 E	- Los demás	-	SUB-LOEX-US (217); PROHI-ZA
7219 21 19	- Superior a 10 mm sin exceder de 13 mm	-	SUB-LOEX-US (217); PROHI-ZA
7219 21 19 00 D	- Laminados en las cuatro caras o en acanaladuras cerradas, de anchura superior a 150 mm, sin motivos en relieve	-	SUB-LOEX-US (217); PROHI-ZA
7219 21 19 9 00 G	- Los demás	-	SUB-LOEX-US (217); PROHI-ZA
7219 21 90	- Que contengan menos del 2,5X en peso, de níquel	-	SUB-LOEX-US (217); PROHI-ZA
7219 21 90 00 F	- Laminados en las cuatro caras o en acanaladuras cerradas, de anchura superior a 150 mm, sin motivos en relieve	-	SUB-LOEX-US (217); PROHI-ZA
7219 21 90 9 00 I	- Los demás	-	SUB-LOEX-US (217); PROHI-ZA
7219 22	- De espesor superior o igual a 4,75 mm pero inferior o igual a 10 mm (CECA)	-	SUB-LOEX-US (217); PROHI-ZA
7219 22 10	- Que contengan el 2,5X o más en peso, de níquel	-	SUB-LOEX-US (217); PROHI-ZA
7219 22 10 00 B	- Laminados en las cuatro caras o en acanaladuras cerradas, de anchura superior a 150 mm, sin motivos en relieve	-	SUB-LOEX-US (217); PROHI-ZA
7219 22 10 9 00 E	- Los demás	-	SUB-LOEX-US (217); PROHI-ZA
7219 22 90	- Que contengan menos del 2,5X en peso, de níquel	-	SUB-LOEX-US (217); PROHI-ZA
7219 22 90 00 E	- Laminados en las cuatro caras o en acanaladuras cerradas, de anchura superior a 150 mm, sin motivos en relieve	-	SUB-LOEX-US (217); PROHI-ZA
7219 22 90 9 00 H	- Los demás	-	SUB-LOEX-US (217); PROHI-ZA
7219 23	- De espesor superior o igual a 3 mm pero inferior a 4,75 mm (CECA)	-	SUB-LOEX-US (217); PROHI-ZA
7219 23 10	- Que contengan el 2,5X o más en peso, de níquel	-	SUB-LOEX-US (217); PROHI-ZA
7219 23 00 A	- Laminados en las cuatro caras o en acanaladuras cerradas, de anchura superior a 150 mm, y de espesor igual o superior a 4 mm, sin motivos en relieve	-	SUB-LOEX-US (217); PROHI-ZA
7219 23 10 9 00 D	- Los demás	-	SUB-LOEX-US (217); PROHI-ZA
7219 23 90	- Que contengan menos del 2,5X en peso, de níquel	-	SUB-LOEX-US (217); PROHI-ZA

CODIFICACION	DESIGNACION DE LAS MERCANCIAS	UNIDADES SUPLEMENT.	OBSERVACIONES
7219 23 90 00 D	- Laminados en las cuatro caras o en acanaladuras cerradas, de anchura superior a 150 mm y de espesor igual o superior a 4 mm, sin motivos en relieve	-	SUB-LOEX-US (217); PROHI-ZA
7219 23 90 9 00 G	- Los demás	-	SUB-LOEX-US (217); PROHI-ZA
7219 24	- De espesor inferior a 3 mm (CECA)	-	SUB-LOEX-US (217); PROHI-ZA
7219 24 10 00 B	- Que contengan el 2,5X o más en peso, de níquel	-	SUB-LOEX-US (217); PROHI-ZA
7219 24 90 00 E	- Que contengan menos del 2,5X en peso, de níquel	-	SUB-LOEX-US (217); PROHI-ZA
7219 31	- Simplemente laminados en frío	-	SUB-LOEX-US (217); PROHI-ZA
7219 31 10 00 C	- De espesor superior o igual a 4,75 mm (CECA)	-	SUB-LOEX-US (217); PROHI-ZA
7219 31 90 00 F	- Que contengan el 2,5X o más en peso, de níquel	-	SUB-LOEX-US (217); PROHI-ZA
7219 32	- Que contengan menos del 2,5X en peso, de níquel	-	SUB-LOEX-US (217); PROHI-ZA
7219 32 10 00 B	- De espesor superior o igual a 3 mm, pero inferior a 4,75 mm (CECA)	-	SUB-LOEX-US (217); PROHI-ZA
7219 32 90 00 E	- Que contengan el 2,5X o más en peso, de níquel	-	SUB-LOEX-US (217); PROHI-ZA
7219 33	- Que contengan menos del 2,5X en peso, de níquel	-	SUB-LOEX-US (217); PROHI-ZA
7219 33 10 00 A	- De espesor superior a 1 mm, pero inferior a 3 mm (CECA)	-	SUB-LOEX-US (217); PROHI-ZA
7219 33 90 00 D	- Que contengan el 2,5X o más en peso, de níquel	-	SUB-LOEX-US (217); PROHI-ZA
7219 34	- Que contengan menos del 2,5X en peso, de níquel	-	SUB-LOEX-US (217); PROHI-ZA
7219 34 10 00 J	- De espesor superior o igual a 0,5 mm, pero inferior o igual a 1 mm (CECA)	-	SUB-LOEX-US (217); PROHI-ZA
7219 34 90 00 C	- Que contengan el 2,5X o más en peso, de níquel	-	SUB-LOEX-US (217); PROHI-ZA
7219 35	- Que contengan menos del 2,5X en peso, de níquel	-	SUB-LOEX-US (217); PROHI-ZA
7219 35 10 00 I	- De espesor inferior a 0,5 mm (CECA)	-	SUB-LOEX-US (217); PROHI-ZA
7219 35 90 00 B	- Que contengan el 2,5X o más en peso, de níquel	-	SUB-LOEX-US (217); PROHI-ZA
7219 90	- Los demás	-	SUB-LOEX-US (217); PROHI-ZA
	- Simplemente tratados en la superficie, incluido el chapado o simplemente cortados en forma distinta de la cuadrada o rectangular (CECA)	-	SUB-LOEX-US (217); PROHI-ZA

CODIFICACION	DESIGNACION DE LAS MERCANCIAS	UNIDADES SUPLEMENT.	OBSERVACIONES
7219.90.11.0.00.J	- - - Que contengan el 2,5% o más en peso, de níquel	-	SUB-;LQEX-US (217); PROHI-ZA
7219.90.19.0.00.B	- - - Que contengan menos del 2,5% en peso, de níquel	-	SUB-;LQEX-US (217); PROHI-ZA
	- - Los demás:		
7219.90.91.0.00.C	- - - Que contengan el 2,5% o más en peso, de níquel	-	LQEX-US (217);
7219.90.99.0.00.E	- - - Que contengan menos del 2,5% en peso, de níquel	-	LQEX-US (217);
72.20	PRODUCTOS LAMINADOS PLANOS DE ACERO INOXIDABLE, DE ANCHURA INFERIOR A 600 mm:		
	- Simplemente laminados en caliente:		
7220.11.00	- - De espesor superior o igual a 4,75 mm (CECA)		
7220.11.00.1.00.D	- - - Enrollados o laminados en las cuatro caras o en acanaladuras cerradas de anchura superior a 150 mm y sin motivos en relieve	-	SUB-;LQEX-US (217); PROHI-ZA
7220.11.00.9.00.G	- - - Los demás	-	SUB-;LQEX-US (217); PROHI-ZA
7220.12.00	- - De espesor inferior a 4,75 mm (CECA):		
7220.12.00.1.00.C	- - - Enrollados o laminados en las cuatro caras o en acanaladuras cerradas de anchura superior a 150 mm y de espesor igual o superior a 4 mm y sin motivos en relieve.	-	SUB-;LQEX-US (217); PROHI-ZA
7220.12.00.9.00.F	- - - Los demás.	-	SUB-;LQEX-US (217); PROHI-ZA
7220.20	- Simplemente laminados en frío		
7220.20.10.0.00.C	- - De anchura superior a 500 mm (CECA)	-	SUB-;LQEX-US (217); PROHI-ZA
	- - De anchura no superior a 500 mm:		
	- - - De espesor igual o superior a 3 mm, que contengan en peso		
7220.20.31.0.00.H	- - - - El 2,5% o más de níquel.	-	LQEX-US (217)
7220.20.39.0.00.J	- - - - Menos del 2,5% de níquel	-	LQEX-US (217)
	- - - De espesor superior a 0,35 mm, pero inferior a 3 mm, que contengan en peso:		
7220.20.51.0.00.C	- - - - El 2,5% o más de níquel.	-	LQEX-US (217)
7220.20.59.0.00.E	- - - - Menos del 2,5% de níquel.	-	LQEX-US (217)
	- - - De espesor no superior a 0,35 mm, que contengan en peso:		
7220.20.91.0.00.E	- - - - El 2,5% o más de níquel.	-	LQEX-US (217)
7220.20.99.0.00.G	- - - - Menos del 2,5% de níquel	-	LQEX-US (217)
7220.90	- Los demás:		

CODIFICACION	DESIGNACION DE LAS MERCANCIAS	UNIDADES SUPLEMENT.	OBSERVACIONES
	- - De anchura superior a 500 mm:		
7220.90.11.0.00.G	- - - Simplemente tratados en la superficie, incluido el chapado (CECA)	-	SUB-;LQEX-US (217); PROHI-ZA
7220.90.19.0.00.I	- - - Los demás	-	LQEX-US (217)
	- - De anchura no superior a 500 mm:		
	- - - Simplemente tratados en la superficie, incluido el chapado:		
7220.90.31.0.00.C	- - - - Laminados en caliente, simplemente chapados (CECA)	-	SUB-;LQEX-US (217); PROHI-ZA
7220.90.39.0.00.E	- - - - Los demás	-	LQEX-US (217)
7220.90.90.0.00.A	- - - Los demás	-	LQEX-US (217)
72.21	ALAMBRO DE ACERO INOXIDABLE (CECA):		
7221.00.10.0.00.F	- Que contengan en peso el 2,5% o más de níquel	-	SUB-;LQEX-US (217); PROHI-ZA
7221.00.90.0.00.I	- Que contengan en peso menos del 2,5% de níquel.	-	SUB-;LQEX-US (217); PROHI-ZA
72.22	BARRAS Y PERFILES, DE ACERO INOXIDABLE:		
7222.10	- Barras simplemente laminadas o extrudidas en caliente (CECA)		
	- - De sección circular con diámetro igual o superior a 80 mm, que contengan en peso:		
7222.10.11.0.00.B	- - - El 2,5% o más de níquel	-	SUB-;LQEX-US (217); PROHI-ZA
7222.10.19.0.00.D	- - - Menos del 2,5% de níquel.	-	SUB-;LQEX-US (217); PROHI-ZA
	- - Las demás, que contengan en peso:		
	- - - El 2,5% o más de níquel		
7222.10.51.0.00.C	- - - - De sección rectangular, laminadas en las cuatro caras	-	SUB-;LQEX-US (217); PROHI-ZA
7222.10.59.0.00.E	- - - - Las demás.	-	SUB-;LQEX-US (217); PROHI-ZA
7222.10.99.0.00.G	- - - Menos del 2,5% de níquel	-	SUB-;LQEX-US (217); PROHI-ZA
7222.20	- Barras simplemente obtenidas o acabadas en frío:		
7222.20.10.0.00.A	- - Que contengan en peso el 2,5% o más de níquel.	-	SUB-;LQEX-US (217)
7222.20.90.0.00.D	- - Que contengan en peso menos del 2,5% de níquel	-	SUB-;LQEX-US (217)
7222.30	- Las demás barras		

CODIFICACION	DESIGNACION DE LAS MERCANCIAS	UNIDADES SUPLEMENT	OBSERVACIONES
7222.30.10.0.00.I	- - Laminadas o estrudidas en caliente, simplemente chapadas (CECA) - - Las demás: - - - Que contengan en peso al 2.5% o más de níquel.	-	SUB- LQEX-US (217), PROHI-ZA
7222.30.51.0.00.I	- - - Forjadas	-	LQEX-US (217)
7222.30.59.0.00.A	- - - Las demás. - - - - Que contengan en peso menos del 2.5% de níquel.	-	LQEX-US (217)
7222.30.91.0.00.A	- - - Forjadas	-	LQEX-US (217)
7222.30.99.0.00.C	- - - Las demás.	-	LQEX-US (217)
7222.40	- Perfiles: - - Simplemente laminados en caliente (CECA): - - - Que contengan en peso al 2.5% o más de níquel.	-	SUB- LQEX-US (217), PROHI-ZA
7222.40.11.0.00.F	- - - Que contengan en peso menos del 2.5% de níquel.	-	SUB- LQEX-US (217), PROHI-ZA
7222.40.19.0.00.H	- - - Los demás: - - - Laminados o extrudidos en caliente, simplemente chapados (CECA) - - - - Los demás. - - - - Simplemente obtenidos o acabados en frío.	-	SUB-LQEX-US (217); PROHI-ZA
7222.40.91.0.00.I	- - - - Obtenidos a partir de productos laminados planos.	-	LQEX-US (217)
7222.40.93.0.00.G	- - - - Los demás.	-	SUB- LQEX-US (217)
7222.40.99.0.00.A	- - - - Los demás.	-	LQEX-US (217)
72.23	ALAMBRE DE ACERO INOXIDABLE: 7223.00.10.0.00.D - Con el 2.5% o más, en peso, de níquel. 7223.00.90.0.00.G - Con menos del 2.5%, en peso, de níquel.	-	LQEX-US (217)
	IV LOS DEMAS ACEROS ALEADOS, BARRAS HUECAS PARA PERFORACION, DE ACERO ALEADO O SIN ALEAR		
72.24	LOS DEMAS ACEROS ALEADOS EN LINGOTES U OTRAS FORMAS PRIMARIAS; SEMIPRODUCTOS DE LOS DEMAS ACEROS ALEADOS: 7224.10.00 - Lingotes u otras formas primarias (CECA) 7224.10.00.1.00.A - De acero rápido. 7224.10.00.9.00.D - De los demás aceros aleados	-	SUB- LQEX-US (217), PROHI-ZA
		-	SUB- LQEX-US (217)

CODIFICACION	DESIGNACION DE LAS MERCANCIAS	UNIDADES SUPLEMENT	OBSERVACIONES
7224.90	- Los demás: - - De sección transversal cuadrada o rectangular. - - - Laminados en caliente u obtenidos por colada continua (CECA): - - - - De anchura inferior al doble del espesor.		PROHI-ZA
7224.90.01.0.00.E	- - - - De acero rápido.	-	SUB- LQEX-US (217), PROHI-ZA
7224.90.09.0.00.G	- - - - Los demás	-	SUB- LQEX-US (217); PROHI-ZA
7224.90.15	- - - - Los demás.		
7224.90.15.1.00.G	- - - - De acero rápido.	-	SUB- LQEX-US (217); PROHI-ZA
7224.90.15.9.00.J	- - - - Las demás.	-	SUB- LQEX-US (217); PROHI-ZA
7224.90.19	- - - Forjados:		
7224.90.19.1.00.C	- - - - De acero rápido	-	LQEX-US (217)
7224.90.19.9.00.F	- - - - De los demás aceros aleados. - - - Los demás:	-	LQEX-US (217)
7224.90.30	- - - Laminados en caliente u obtenidos por colada continua (CECA):		
7224.90.30.1.00.H	- - - - De acero rápido.	-	SUB- LQEX-US (217), PROHI-ZA
7224.90.30.9.00.A	- - - - De los demás aceros aleados. - - - Forjados:	-	SUB- LQEX-US (217), PROHI-ZA
7224.90.91	- - - - De sección transversal circular o poligonal:		
7224.90.91.1.00.D	- - - - De acero rápido.	-	LQEX-US (217)
7224.90.91.9.00.G	- - - - De los demás aceros aleados	-	LQEX-US (217)
7224.90.99	- - - - Los demás:		
7224.90.99.1.00.F	- - - - De acero rápido	-	LQEX-US (217)
7224.90.99.9.00.I	- - - - De los demás aceros aleados	-	LQEX-US (217)
72.25	PRODUCTOS LAMINADOS PLANOS DE LOS DEMAS ACEROS ALEADOS, DE ANCHURA SUPERIOR O IGUAL A 600 mm: 7225.10 - De acero magnético al silicio (CECA): 7225.10.10 - Laminados en caliente. 7225.10.10.1.00.H - Enrollados		
		-	SUB- LQEX-US (217)

CODIFICACION	DESIGNACION DE LAS MERCANCIAS	UNIDADES SUPLEMENT	OBSERVACIONES
	- - - Sin enrollar:		PROHI-ZA:
7225.10.10.2.00.F	- - - - Con una pérdida inferior o igual a 0,75 W por kg.	-	SUB-;LQEX-US:(217); PROHI-ZA:
7225.10.10.9.00.A	- - - - Los demás.	-	SUB-;LQEX-US:(217); PROHI-ZA:
	- - Laminados en frío:		
7225.10.91	- - - De grano orientado:		
7225.10.91.1	- - - - Con una pérdida inferior o igual a 0,75 W por kg:		
7225.10.91.1.85.A	- - - - - Destinados a la fabricación de núcleos de transformadores	-	Ad 18;SUB-;LQEX-US: (217); PROHI-ZA:
7225.10.91.1.90.A	- - - - - Los demás.	-	SUB-;LQEX-US:(217); PROHI-ZA:
7225.10.91.9.00.C	- - - - Los demás.	-	SUB-;LQEX-US:(217); PROHI-ZA:
7225.10.99	- - - De grano sin orientar:		
7225.10.99.1.00.B	- - - - Con una pérdida inferior o igual a 0,75 W por kg.	-	SUB-;LQEX-US:(217); PROHI-ZA:
7225.10.99.9	- - - - Los demás:		
7225.10.99.9.85.F	- - - - - Productos laminados planos de aceros magnéticos, laminados en frío, de grano no orientado, de 840 mm de anchura y 0,5 mm de espesor, que presenten una pérdida en vatios/kilogramo igual o inferior a 1,04 a 1 Tesla e igual o inferior a 2,5 a 1,5 Tesla y 50 Hz.	-	Ad 18;SUB-;LQEX-US: (217); PROHI-ZA:
7225.10.99.9.90.F	- - - - - Los demás.	-	SUB-;LQEX-US:(217); PROHI-ZA:
7225.20	- De acero rápido:		
	- - Simplemente laminados (CECA):		
7225.20.11	- - - Simplemente laminados en caliente:		
7225.20.11.1.00.E	- - - - Enrollados o laminados en las cuatro caras o en acanaladuras cerradas y sin motivos en relieve.	-	SUB-;LQEX-US:(217); PROHI-ZA:
7225.20.11.9.00.H	- - - - Los demás.	-	SUB-;LQEX-US:(217); PROHI-ZA:
7225.20.19.0.00.I	- - - Simplemente laminados en frío.	-	SUB-;LQEX-US:(217); PROHI-ZA:
	- - Los demás:		
7225.20.30.0.00.D	- - - Simplemente tratados en la superficie, incluido el chapado, o simplemente cortados en forma distinta de la cuadrada o rectangular (CECA).	-	SUB-;LQEX-US:(217); PROHI-ZA:
7225.20.90.0.00.A	- - - Los demás.	-	LQEX-US:(217)

CODIFICACION	DESIGNACION DE LAS MERCANCIAS	UNIDADES SUPLEMENT	OBSERVACIONES
7225.30.00.0.00.H	- Los demás, simplemente laminados en caliente, enrollados (CECA).	-	SUB-;LQEX-US:(217); PROHI-ZA:
7225.40	- Los demás, simplemente laminados en caliente, sin enrollar (CECA):		
7225.40.10	- - De espesor superior a 20 mm:		
7225.40.10.1.00.B	- - - Laminados en las cuatro caras o en acanaladuras cerradas y sin motivos en relieve.	-	SUB-;LQEX-US:(217); PROHI-ZA:
	- - - Los demás:		
7225.40.10.2.00.J	- - - - Con un límite mínimo de elasticidad de 355 MPa.	-	SUB-;LQEX-US:(217); PROHI-ZA:
7225.40.10.9.00.E	- - - - Los demás.	-	SUB-;LQEX-US:(217); PROHI-ZA:
7225.40.30	- - De espesor superior a 15 mm sin exceder de 20 mm:		
7225.40.30.1.00.H	- - - Laminados en las cuatro caras o en acanaladuras cerradas y sin motivos en relieve.	-	SUB-;LQEX-US:(217); PROHI-ZA:
	- - - Los demás:		
7225.40.30.2.00.F	- - - - Con un límite mínimo de elasticidad de 355 MPa.	-	SUB-;LQEX-US:(217); PROHI-ZA:
7225.40.30.9.00.A	- - - - Los demás.	-	SUB-;LQEX-US:(217); PROHI-ZA:
7225.40.50	- - De espesor igual o superior a 4,75 mm sin exceder de 15 mm:		
7225.40.50.1.00.C	- - - Laminados en las cuatro caras o en acanaladuras cerradas y sin motivos en relieve, con espesor superior a 5 mm.	-	SUB-;LQEX-US:(217); PROHI-ZA:
	- - - Los demás:		
7225.40.50.2.00.A	- - - - Con un límite mínimo de elasticidad de 355 MPa.	-	SUB-;LQEX-US:(217); PROHI-ZA:
7225.40.50.9.00.F	- - - - Los demás.	-	SUB-;LQEX-US:(217); PROHI-ZA:
7225.40.70	- - De espesor igual o superior a 3 mm, pero inferior a 4,75 mm:		
7225.40.70.1.00.I	- - - Con un límite mínimo de elasticidad de 355 MPa.	-	SUB-;LQEX-US:(217); PROHI-ZA:
7225.40.70.9.00.B	- - - Los demás.	-	SUB-;LQEX-US:(217); PROHI-ZA:
7225.40.90	- - De espesor inferior a 3 mm:		
7225.40.90.1.00.E	- - - Con un límite mínimo de elasticidad de 275 MPa.	-	SUB-;LQEX-US:(217); PROHI-ZA:
7225.40.90.9.00.H	- - - Los demás.	-	SUB-;LQEX-US:(217); PROHI-ZA:
7225.50.00.0.00.C	- Los demás, simplemente laminados en frío (CECA).	-	SUB-;LQEX-US:(217); PROHI-ZA:

CODIFICACION	DESIGNACION DE LAS MERCANCIAS	UNIDADES SUPLEMENT	OBSERVACIONES
7225 90	- Los demás.		
7225 90 10 0 00 C	- - - - - Simplemente tratados en la superficie, incluido el chapado, o simplemente cortados en forma distinta de la cuadrada o rectangular (CECA)	-	SUB-;LQEX-US (217); PROHI-ZA
7225 90 90 0 00 F	- - - - - Los demás.	-	LQEX-US (217)
72 28	PRODUCTOS LAMINADOS PLANOS DE LOS DEMAS ACEROS ALEADOS, DE ANCHURA INFERIOR A 500 mm:		
7226 10	- De acero magnético al silicio		
7228 10 10	- - - - - Simplemente laminados en caliente (CECA):		
7225 10 10 1 00 G	- - - - - Enrollados.	-	SUB-;LQEX-US (217); PROHI-ZA:
	- - - - - Sin enrollar:		
7226 10 10 2 00 E	- - - - - Con una pérdida inferior o igual a 0,75 W por kg	-	SUB-;LQEX-US (217); PROHI-ZA:
7228 10 10 9 00 J	- - - - - Los demás.	-	SUB-;LQEX-US (217); PROHI-ZA:
	- - - - - Los demás:		
7228 10 30	- - - - - De anchura superior a 500 mm (CECA):		
7226 10 30 1	- - - - - Con una pérdida inferior o igual a 0,75 W por kg:		
7226 10 30 1 85 D	- - - - - Chapas magnéticas, laminadas en frío, de grano orientado, que presenten una pérdida en W/Kg igual o inferior a 0,75, destinados a la fabricación de núcleos de transformadores (a)	-	Ap IB; SUB-;LQEX-US (217); PROHI-ZA:
7226 10 30 1 90 D	- - - - - Los demás.	-	SUB-;LQEX-US (217); PROHI-ZA:
7226 10 30 9 00 F	- - - - - Los demás.	-	SUB-;LQEX-US (217); PROHI-ZA:
	- - - - - De anchura no superior a 500 mm (CECA):		
7228 10 91	- - - - - De grano orientado.		
7226 10 91 1	- - - - - Con una pérdida inferior o igual a 0,75 W por kg:		
7226 10 91 1 10 H	- - - - - Tratados con láser, de espesor superior a 0,20 mm e inferior a 0,30 mm y que tengan una pérdida por inversión magnética nominal inferior a 1,0 W/Kg, evaluada según el método Epstein, con una corriente de 50 periodos y una inducción de 1,7 tesla.	-	LQEX-US (217)
7226 10 91 1 85 J	- - - - - Destinados a la fabricación de núcleos de transformadores.	-	Ap IB; LQEX-US (217)
7226 10 91 1 90 J	- - - - - Los demás	-	LQEX-US (217)
7228 10 91 9	- - - - - Los demás.		
7226 10 91 9 10 A	- - - - - Tratados con láser, de espesor superior a 0,20 mm e inferior a 0,30 mm y que tengan una pérdida por inversión magnética	-	LQEX-US (217)

CODIFICACION	DESIGNACION DE LAS MERCANCIAS	UNIDADES SUPLEMENT	OBSERVACIONES
	nominal inferior a 1,0 W/Kg, evaluada según el método Epstein, con una corriente de 50 periodos y una inducción de 1,7 tesla.		
7226 10 91 9 90 C	- - - - - Los demás	-	LQEX-US (217)
7226 10 99	- - - - - De grano sin orientar		
7226 10 99 1 00 A	- - - - - Con una pérdida inferior o igual a 0,75 W por kg.	-	LQEX-US (217)
7226 10 99 9 00 D	- - - - - Los demás.	-	LQEX-US (217)
7228 20	- De acero rápido:		
7226 20 10	- - Simplemente laminados en caliente (CECA):		
7228 20 10 1 00 E	- - - Enrollados o laminados en las cuatro caras o en acanaladuras cerradas y sin motivos en relieve	-	SUB-;LQEX-US (217); PROHI-ZA
	- - - Los demás.		
7226 20 10 2 00 C	- - - - - De anchura superior a 500 mm.	-	SUB-;LQEX-US (217); PROHI-ZA
7226 20 10 3 00 A	- - - - - De anchura no superior a 500 mm	-	SUB-;LQEX-US (217); PROHI-ZA
	- - Simplemente laminados en frío		
7226 20 31 0 00 B	- - - De anchura superior a 500 mm	-	SUB-;LQEX-US (217); PROHI-ZA
7226 20 39 0 00 D	- - - De anchura no superior a 500 mm (CECA)	-	LQEX-US (217)
	- - Los demás.		
7226 20 51 0 00 G	- - - De anchura superior a 500 mm:		
	- - - - - Simplemente tratados en la superficie, incluido el chapado (CECA)	-	SUB-;LQEX-US (217); PROHI-ZA
7226 20 59 0 00 I	- - - - - Los demás.	-	LQEX-US (217)
	- - - - - De anchura no superior a 500 mm		
	- - - - - Simplemente tratados en la superficie, incluido el chapado		
7226 20 71 0 00 C	- - - - - Laminados en caliente, simplemente chapados (CECA):	-	SUB-;LQEX-US (217); PROHI-ZA
7226 20 79 0 00 E	- - - - - Los demás.	-	LQEX-US (217)
7226 20 90 0 00 J	- - - - - Los demás.	-	LQEX-US (217)
	- Los demás		
7226 91 00	- - Simplemente laminados en caliente (CECA):		
7228 91 00 1 00 A	- - - Enrollados o laminados en las cuatro caras o en acanaladuras cerradas y sin motivos en relieve.	-	SUB-;LQEX-US (217); PROHI-ZA
	- - - Sin enrollar:		

CODIFICACION	DESIGNACION DE LAS MERCANCIAS	UNIDADES SUPLEMENT	OBSERVACIONES
7226 91 00 2 00 I	- - - De espesor inferior a 3 mm con un límite mínimo de elasticidad de 275 MPa o de espesor igual o superior a 3 mm con un límite mínimo de elasticidad de 355 MPa.	-	SUB-;LQEX-US (217); PROHI-ZA;
7226 91 00 9 00 D	- - - Los demás	-	SUB-;LQEX-US (217); PROHI-ZA;
7226 92	- - Simplemente laminados en frío:		
7226 92 10 0 00 J	- - - De anchura superior a 500 mm (CECA).	-	SUB-;LQEX-US (217); PROHI-ZA;
7226 92 90 0	- - - De anchura no superior a 500 mm		
7226 92 90 0 85 D	- - - Fleje laminado en frío, de acero aleado al Mn-Si-Cr, calmado al aluminio en colada continua, tratado térmicamente por recocido continuo con el fin de crear una estructura bifásica con inclusiones sulfuradas en forma globular	-	Ad IB. LQEX-US (217)
7226 92 90 0 90 D	- - - Los demás	-	LQEX-US (217)
7226 99	- - Los demás:		
7226 99 11 0 00 B	- - - De anchura superior a 500 mm	-	SUB-;LQEX-US (217); PROHI-ZA;
7226 99 19 0 00 D	- - - Simplemente tratados en la superficie, incluido el chapado (CECA)	-	LQEX-US (217)
	- - - De anchura no superior a 500 mm		
	- - - Simplemente tratados en la superficie, incluido el chapado.		
7226 99 31 0 00 H	- - - Laminados en caliente, simplemente chapados (CECA).	-	SUB-;LQEX-US (217); PROHI-ZA;
7226 99 39 0 00 J	- - - Los demás.	-	LQEX-US (217)
7226 99 90 0 00 F	- - - Los demás	-	LQEX-US (217)
72 27	ALAMBRO DE LOS DEMÁS ACEROS ALEADOS:		
7227 10 00 0 00 J	- De acero rápido (CECA)	-	SUB-;LQEX-US (217); PROHI-ZA;
7227 20 00 0 00 H	- De acero silicio-manganeso (CECA).	-	SUB-;LQEX-US (217); PROHI-ZA;
7227 90	- Los demás (CECA)		
7227 90 10 0 00 A	- Que contenga 0,0008% o más, en peso, de boro sin que ningún otro elemento alcance el contenido mínimo de la nota I F) del presente capítulo.	-	SUB-;LQEX-US (217); PROHI-ZA;
7227 90 30 0 00 G	- Que contenga en peso menos del 0,35% de carbono, del 0,5% al 1,2% inclusive de manganeso y del 0,6% al 2,3% inclusive de silicio	-	SUB-;LQEX-US (217); PROHI-ZA;
7227 90 80 0 00 F	- Los demás.	-	SUB-;LQEX-US (217); PROHI-ZA;

CODIFICACION	DESIGNACION DE LAS MERCANCIAS	UNIDADES SUPLEMENT	OBSERVACIONES
72 28	BARRAS Y PERFILES, DE LOS DEMÁS ACEROS ALEADOS; BARRAS HUECAS PARA PERFORACION, DE ACEROS ALEADOS O SIN ALEAR:		
7228 10	- Barras de acero rápido		
7228 10 10 0 00 G	- - Simplemente laminadas o extrudidas en caliente (CECA).	-	SUB-;LQEX-US (217); PROHI-ZA;
	- - Las demás:		
7228 10 30 0 00 C	- - - Laminadas o extrudidas en caliente, simplemente chapadas (CECA)	-	SUB-;LQEX-US (217); PROHI-ZA;
7228 10 50 0 00 H	- - - Forjadas	-	LQEX-US (217)
7228 10 80 0 00 J	- - - Las demás.	-	LQEX-US (217)
7228 20	- Barras de acero silicio-manganeso:		
	- - Simplemente laminadas o extrudidas en caliente (CECA)		
7228 20 11 0 00 D	- - - De sección rectangular, laminadas en las cuatro caras	-	SUB-;LQEX-US (217); PROHI-ZA;
7228 20 19 0 00 F	- - - Las demás.	-	SUB-;LQEX-US (217); PROHI-ZA;
	- - Las demás:		
7228 20 30 0 00 A	- - - Laminadas o extrudidas en caliente, simplemente chapadas (CECA)	-	SUB-;LQEX-US (217); PROHI-ZA;
7228 20 50 0 00 F	- - - Forjadas	-	LQEX-US (217)
7228 20 70 0 00 B	- - - Simplemente obtenidas o acabadas en frío	-	SUB-;LQEX-US (217);
7228 20 90 0 00 H	- - - Las demás.	-	LQEX-US (217)
7228 30	- Las demás barras, simplemente laminadas o extrudidas en caliente (CECA)		
7228 30 10 0 00 C	- - De sección circular, con diámetro igual o superior a 80 mm	-	SUB-;LQEX-US (217); PROHI-ZA;
7228 30 30 0 00 I	- - De sección rectangular, laminadas en las cuatro caras.	-	SUB-;LQEX-US (217); PROHI-ZA;
7228 30 80 0 00 H	- - Las demás	-	SUB-;LQEX-US (217); PROHI-ZA;
7228 40 00 0 00 C	- Las demás barras, simplemente forjadas	-	LQEX-US (217)
7228 50 00 0 00 J	- Las demás barras, simplemente obtenidas o acabadas en frío	-	SUB-;LQEX-US (217)
7228 60	- Las demás barras:		
7228 60 10 0 00 F	- - Laminadas o extrudidas en caliente, simplemente chapadas (CECA)	-	SUB-;LQEX-US (217); PROHI-ZA;
7228 80 90 0 00 I	- - Las demás	-	LQEX-US (217)
7228 70	- Perfiles:		
7228 70 10	- - Simplemente laminados o extrudidos en caliente (CECA)		

CODIFICACION	DESIGNACION DE LAS MERCANCIAS	UNIDADES SUPLEMENT	OBSERVACIONES
7228.70.10.1	- - - De acero rápido	-	
7228.70.10.1.85.C	- - - - Acero aleado rápido en perfiles especiales simplemente obtenidos en caliente por laminación o extrusión, hasta 80 mm cuadrados de sección, definidos en la nota 1.º) del capítulo 72.	-	Ad IA; SUB-; LQEX-US (217); PROHI-ZA.
7228.70.10.1.90.C	- - - - Los demás.	-	SUB-; LQEX-US (217); PROHI-ZA.
	- - - De los demás aceros aleados		
7228.70.10.2.00.J	- - - - De espesor inferior a 3 mm con un límite mínimo de elasticidad de 275 MPa o de espesor igual o superior a 3 mm con un límite mínimo de elasticidad de 355 MPa	-	SUB-; LQEX-US (217); PROHI-ZA.
7228.70.10.9.00.E	- - - - Los demás	-	SUB-; LQEX-US (217); PROHI-ZA.
	- - Los demás		
7228.70.31	- - Laminados o extrudidos en caliente, simplemente chapados (CECA):		
7228.70.31.1.00.G	- - - - De acero rápido.	-	SUB-; LQEX-US (217); PROHI-ZA.
7228.70.31.9.00.J	- - - - De los demás aceros aleados	-	SUB-; LQEX-US (217); PROHI-ZA.
	- - - Los demás:		
7228.70.91	- - - - Simplemente obtenidos o acabados en frío:		
7228.70.91.1	- - - - - De acero rápido		
7228.70.91.1.85.E	- - - - - Acero aleado rápido en perfiles especiales simplemente obtenidos o acabados en frío, hasta 80 mm cuadrados de sección, definidos en la nota 1.º) del capítulo 72	-	Ad IA; SUB-; LQEX-US (217)
7228.70.91.1.90.E	- - - - - Los demás.	-	SUB-; LQEX-US (217)
7228.70.91.9.00.G	- - - - - De los demás aceros aleados.	-	SUB-; LQEX-US (217)
7228.70.99	- - - - Los demás:		
7228.70.99.1.00.F	- - - - - Forjados, de espesor inferior a 3 mm con un límite mínimo de elasticidad de 275 MPa o de espesor igual o superior a 3 mm con un límite mínimo de elasticidad de 355 MPa.	-	LQEX-US (217)
	- - - - - Los demás:		
7228.70.99.2.00.D	- - - - - De acero rápido.	-	LQEX-US (217)
7228.70.99.9.00.I	- - - - - De los demás aceros aleados.	-	LQEX-US (217)
7228.80	- Barras huecas para perforación:		
7228.80.10.0.00.B	- - De aceros aleados (CECA)	-	SUB-; LQEX-US (217); PROHI-ZA.
7228.80.90	- - De aceros sin alea (CECA)		
7228.80.90.1.00.C	- - - Con un contenido en carbono inferior al 0,25%, en peso	-	SUB-; LQEX-US (217);

CODIFICACION	DESIGNACION DE LAS MERCANCIAS	UNIDADES SUPLEMENT	OBSERVACIONES
7228.80.90.2.00.A	- - - Con un contenido en carbono igual o superior al 0,25%, en peso.	-	PROHI-ZA. SUB-; LQEX-US (217); PROHI-ZA.
72.22	ALAMBRE DE LOS DEMAS ACEROS ALEADOS:		
7229.10.00.0.00.H	- De acero rápido.	-	LQEX-US (217)
7229.20.00.0.00.F	- De acero silicio-manganeso.	-	LQEX-US (217)
7229.90.00.0	- Los demás:		
7229.90.00.0.85.B	- - Alambre de acero al cromo-silicio o al cromo-vanadio, templado al aceite, de diámetro comprendido entre 1/2 y 6 mm., destinado a la fabricación de muelles (a).	-	Ad IB; LQEX-US (217)
7229.90.00.0.90.B	- - Los demás.	-	LQEX-US (217)

N.º	REMISIONES
(1)	La inclusión en esta subpartida se subordinará a las condiciones previstas en las disposiciones comunitarias dictadas en la materia.
(4)	El control de utilización de este destino particular se hará mediante la aplicación de las disposiciones comunitarias dictadas en la materia.
(217)	Véase el Reglamento (CEE) n.º 3722/89 y la Decisión de la Comisión n.º 3724/89/CECA (OO L 368/89)
(997)	La medida antidumping (col 5) se aplicará igualmente a las mercancías que, importadas en el marco del acuerdo de libre circulación CEE-Turquía, sean originarias de países sometidos a dicha medida.
(a)	La aplicación de estos beneficios queda supeditada al control y utilización en el destino que se indica, de acuerdo con lo previsto en el Circular 957 de la Dirección General de Aduanas e Impuestos Especiales, en relación con el Reglamento (CEE) número 1535/1977 sobre despacho de mercancías con destinos especiales.

ANTIDUMPING / DERECHOS COMPENSATORIOS			
COD. TARIC	ORIG.	CADD	FIRMAS / TIPOS
72029990*10	BR	8001	Electrometallurg S.A. Indústria e Comércio Sin derecho antidumping (D) R 3365/87 (L 322) (12/11/87)
72029990*10	BR	8002	Las demás: 143 Ecu/1000 kg/net (D) R 3365/87 (L 322) (12/11/87)
72022110 72022190 720229	BR BR BR	8129	Fabricados y exportados por la Companhia Brasileira Corbureta de Calcio CBCC SA. Italmagnésio S.A. Electrometallurg S.A. Indústria e Comércio. Sin derecho antidumping (D) R 3650/87 (L 343) (5/12/87)
72022110 72022190 720229	BR BR BR	8127	Las demás: 59 Ecu/1000 kg/net (D) R 3650/87 (L 343) (5/12/87)
72081100*10 72081291*10 72081391*10 72081399*10 72081490*10 72082110*10 72082190*10 72082291*10 72082299*10 72082391*10 72082399*10 72082490*10 72111210*12 72111210*18 72111910*12 72111910*13 72112210*12 72112210*18 72112910*12 72112910*13	MX MX MX MX MX MX MX MX MX MX MX MX MX MX MX MX MX MX MX MX	8130	P: 39 ECU/1000 kg/net. Fabricado por Hylisa S.A. de CV, Monterrey, México y exportado por Hylisa Internacional Corporation, Houston, Texas, USA. D 163/88 (L 98) (23/1/88-17/5/88) D 1322/88 (L123) (16/5/88-19/7/88) P: 39 ECU/1000 kg/net. Fabricado por Hylisa S.A. de CV, Monterrey, México y exportado por Hylisa Internacional Corporation, Houston, Texas, USA. D 2132/88 (L 188) (20/7/88)
72081100*10 72081291*10 72081391*10 72081399*10 72081490*10 72082110*10 72082190*10 72082291*10 72082299*10	MX MX MX MX MX MX MX MX MX	8131	P: 50 Ecu 1000 kg/net, los demás: D 163/88 (L 98) (23/1/88-17/5/88) D 1322/88 (L123) (16/5/88-19/7/88) D 50 ECU 1000 kg/net, LOS demás D 2132/88 (L 188) (20/7/88)

ANTIDUMPING / DERECHOS COMPENSATORIOS			
COD. TARIC	ORIG.	CADD	FIRMAS / TIPOS
72082391*10 72082399*10 72082480*10 72111210*12 72111210*16 72111910*12 72111910*13 72112210*12 72112210*16 72112910*12 72112910*13	MX		
72071831*10 72072071*10 72183111*10 72183119*10 72183211*10 72183291*10 72183299*10	TR	8217	P: Sin derecho antidumping Fabricados por CEMTAS Celik Makina Sanayi ve Ticaret AS, Bursa (TR); fabricados por Izmir Demir Celik Sanayi, AS, Izmir, Turquia y exportados por IZDAS Dis Ticaret AS, Istanbul, Turquia. D 2158/88 (L 190) (22/7/88 - 19/11/88) D: Sin derecho antidumping Fabricados por CEMTAS Celik Makina Sanayi ve Ticaret AS, Bursa (TR); fabricados por Izmir Demir ve Celik Sanayi AS, Izmir, Turquia y exportados por IZDAS Dis Ticaret AS, Istanbul, Turquia. D 3599/88 (L 313) (20/11/88)
72071831*10 72072071*10 72183111*10 72183119*10 72183211*10 72183219*10 72183291*10 72183299*10	TR	8218	P: 30 Ecu/1000 Kg/net Las demás D 2158/88 (L 190) (22/7/88 - 19/11/88) D: 30 Ecu/1000 Kg/net Las demás D 3599/88 (L 313) (20/11/88)
72071931*10 72072071*10 72183111*10 72183119*10 72183211*10 72183219*10 72183291*10 72183299*10	YU	8230	D: Sin derecho antidumping Fabricados y exportados por: RMK ZENIKA, ZENICA, YUGOSLAVIA: D 3599/88 (L 313) (20/11/88)
72071931*10	YU	8231	D: Las demás 39 Ecu/1000 Kg/net. D 3599/88 (L 313) (20/11/88)
72022110 72022190 720229	VE	8415	Fabricados y/o exportados directamente a la Comunidad por CVG - Festilven Sin derecho antidumping (D). R 341/90 (L 38) (11/2/90)
72022110 72022190 720229	VE	8418	Las demás: La cuantía de dicho derecho, expresado en porcentaje del precio neto franco frontera comunitaria de producto no despachado en aduana, asciende a: 27,1%. Los precios franco frontera de la Comunidad serán netos si las condiciones de venta estipulan que el pago deberá efectuarse en los treinta días de la fecha de expedición. Serán aumentados o disminuidos en un 1% por mes de demora o de adelanto, respectivamente. R 341/90 (L38) (11/2/90)

ANTIDUMPING / DERECHOS COMPENSATORIOS			
COD. TARIC	ORIG.	CADD	FIRMAS / TIPOS
72022110 72022190 720229	YU	8417	Fabricados y/o exportados directamente a la Comunidad por Tovarna Dusika Ruse, Jugohrom, Elektrobosna Sin derecho antidumping (D) R 341/90 (L 38) (11/2/90)
72022110 72022190 720229	YU	8418	Las demás: La cuantía de dicho derecho, expresado en porcentaje del precio neto franco frontera comunitaria de producto no despachado en aduana, asciende a: 33,2%. Los precios franco frontera de la Comunidad serán netos si las condiciones de venta estipulan que el pago deberá efectuarse en los treinta días de la fecha de expedición. Serán aumentados o disminuidos en un 1% por mes de demora o de adelanto, respectivamente. R 341/90 (L38) (11/2/90)
72022110 72022190	SE	8419	Fabricados y/o exportados directamente a la Comunidad por Vargon Alloys. Sin derecho antidumping (D) R 341/90 (L 38) (11/2/90)
72022110 72022190 720229	SE	8420	Las demás: La cuantía de dicho derecho, expresado en porcentaje del precio neto franco frontera comunitaria de producto no despachado en aduana, asciende a: 4,1%. Los precios franco frontera de la Comunidad serán netos si las condiciones de venta estipulan que el pago deberá efectuarse en los treinta días de la fecha de expedición. Serán aumentados o disminuidos en un 1% por mes de demora o de adelanto, respectivamente. R 341/90 (L38) (11/2/90)
72022110 72022110 720229	IS NO	8421	Fabricados y/o exportados directamente a la Comunidad por Eikem A/S, Bjolvefssen AS, Salten Verk, Fesli KS, Finnjord Smelteverk, Hafsund Meta, Thamshavn Smelteverk, Bremanger Smelteverk, Tla og Lillaby Smelteverker, Icelandic Alloys Sin derecho antidumping (D) R 341/90 (L 38) (11/2/90)
72022110 72022110 720229	IS NO	8422	Las demás: La cuantía de dicho derecho, expresado en porcentaje del precio neto franco frontera comunitaria de producto no despachado en aduana, asciende a: 7,8%. Los precios franco frontera de la Comunidad serán netos si las condiciones de venta estipulan que el pago deberá efectuarse en los treinta días de la fecha de expedición. Serán aumentados o disminuidos en un 1% por mes de demora o de adelanto, respectivamente. R 341/90 (L38) (11/2/90)

CODIFICACION	DESIGNACION DE LAS MERCANCIAS	UNIDADES SUPLEMENT	OBSERVACIONES
CAPITULO 73			
MANUFACTURAS DE FUNDICION, DE HIERRO O DE ACERO			
73.01	TABLESTACAS DE HIERRO O DE ACERO, INCLUIDO PERFORADAS O HECHAS CON ELEMENTOS ENSAMBLADOS; PERFILES OBTENIDOS POR SOLDADURA, DE HIERRO O DE ACERO:		
7301.10.00.0.00.I	- Tablestacas (CECA)	-	PROHI-ZA. SUB-: LQEX-US (217).
7301.20.00.0.00.G	- Perfiles	-	
73.02	ELEMENTOS PARA VIAS FERREAS, DE FUNDICION, DE HIERRO O DE ACERO: CARRILES, CONTRACARRILES Y CREMALLERAS, AGUJAS, PUNTAS DE CORAZON, VARILLAS PARA EL MANDO DE AGUJAS Y DEMAS ELEMENTOS PARA EL CRUCE Y CAMBIO DE VIAS, TRAVIESAS, BRIDAS, COJINETES, CUÑAS, PLACAS DE ASIEN TO, BRIDAS DE UNION, PLACAS Y TIRANTES DE SEPARACION Y DEMAS PIEZAS DISEÑADAS ESPECIALMENTE PARA LA COLOCACION, LA UNION O LA FIJACION DE CARRILES:		
7302.10	- Carriles:		
7302.10.10.0.00.F	- - Conductores de corriente, con parte de metal no ferreo	-	LQEX-US. (217)
	- - Los demás:		
	- - - Nuevos (CECA):		
7302.10.31.0.00.A	- - - - De peso igual o superior a 20 kg por metro lineal	-	LQEX-US: (217). PROHI-ZA
7302.10.39.0.00.C	- - - - De peso inferior a 20 kg por metro lineal	-	LQEX-US (217): PROHI-ZA
7302.10.90.0.00.I	- - - Usados (CECA)	-	LQEX-US (217): PROHI-ZA
7302.20.00.0.00.F	- Traviesas (CECA):	-	LQEX-US: (217). PROHI-ZA
7302.30.00.0.00.D	- Agujas, puntas de corazon, varillas para el mando de agujas y demás elementos para el cruce y cambio de vias.	-	LQEX-US. (217)
7302.40	- Bridas y placas de asiento:		
7302.40.10.0.00.J	- - Laminadas (CECA):	-	LQEX-US: (217) PROHI-ZA
7302.40.90.0.00.C	- - Las demás	-	LQEX-US: (217)
7302.80	- Los demás:		
7302.90.10.0.00.I	- - Contracarriles (CECA)	-	PROHI-ZA
7302.90.30.0.00.E	- - Bridas de union, placas y tirantes de separacion	-	LQEX-US. (217)
7302.90.90	- - Los demás:		
7302.90.90.1.00.J	- - - Cremalleras y perfiles especiales calibrados para vias ferreas	-	LQEX-US: (217)
7302.90.90.9.00.C	- - - Los demás	-	LQEX-US: (217)

CODIFICACION	DESIGNACION DE LAS MERCANCIAS	UNIDADES SUPLEMENT	OBSERVACIONES
73.03	TUBOS Y PERFILES HUECOS, DE FUNDICION:		
7303.00.10.0.00.G	- Tubos del tipo de los utilizados para canalizaciones a presion.	-	
7303.00.90.0.00.J	- Los demás:	-	
73.04	TUBOS Y PERFILES HUECOS, SIN SOLDADURA, DE HIERRO O DE ACERO:		
7304.10	- Tubos del tipo de los utilizados en oleoductos o gasoductos:		
7304.10.10.0.00.D	- - De diametro exterior, no superior a 158,3 mm	-	LQEX-US: (218)
7304.10.30.0.00.J	- - De diametro exterior, superior a 158,3 mm sin exceder de 408,4 mm	-	LQEX-US: (218)
7304.10.90	- - De diametro exterior, superior a 408,4 mm.		
7304.10.90.1.00.E	- - - Pero inferior o igual a 504 mm.	-	LQEX-US. (218)
7304.10.90.2.00.C	- - - Superior a 504 mm	-	LQEX-US: (218)
7304.20	- Tubos de antubado o de produccion y vástagos de perforacion, del tipo de los utilizados para la extraccion de petroleo o de gas:		
7304.20.10.0.00.B	- - Vástagos de perforacion.	-	LQEX-US: (218)
	- - Los demás:		
7304.20.91.0.00.Q	- - - De diametro exterior inferior o igual a 408,4 mm	-	LQEX-US. (218)
7304.20.99	- - - De diametro exterior superior a 408,4 mm:		
7304.20.99.1.00.D	- - - - Pero inferior o igual a 504 mm.	-	LQEX-US: (218)
7304.20.99.2.00.B	- - - - Superior a 504 mm.	-	LQEX-US: (218)
	- Los demás, de seccion circular, de hierro o de acero sin alea r:		
7304.31	- - Estirados o laminados en frio		
7304.31.10.0.00.I	- - - Con accesorios para la conduccion de gases o liquidos, destinados a aeronaves civiles (22).	-	LQEX-US: (218)
	- - - Los demás:		
7304.31.91.0	- - - - De precision.		
7304.31.91.0.10.J	- - - - - Tubos listos para el uso, utilizables como conducciones hidraulicas o como conducciones para carburantes o lubricantes, destinados a ciertos tipos de aerodinamos (4)(100)	-	LQEX-US (218)
7304.31.91.0.90.B	- - - - - Los demás	-	LQEX-US. (218)
7304.31.99	- - - - Los demás:		
7304.31.99.1.00.A	- - - - - De diametro exterior inferior o igual a 504 mm.	-	LQEX-US. (218)
7304.31.99.2.00.I	- - - - - De diametro exterior superior a 504 mm.	-	LQEX-US (218)
7304.39	- - Los demás:		
7304.39.10	- - - En bruto, rectos y con pared de espesor uniforme, que se destinan		

CODIFICACION	DESIGNACION DE LAS MERCANCIAS	UNIDADES SUPLEMENT.	OBSERVACIONES
	exclusivamente a la fabricación de tubos de otros perfiles y de otros espesores de pared (1)		
7304.39.10.1.00.I	- - - - De diámetro exterior inferior o igual a 504 mm	-	LQEX-US (218)
7304.39.10.2.00.G	- - - - De diámetro exterior superior a 504 mm.	-	LQEX-US (218)
	- - - - Los demás:		
7304.39.20.0.00.I	- - - - Con accesorios para la conducción de gases o de líquidos, que se destinen a aeronaves civiles (22).	-	LQEX-US (218)
	- - - - Los demás:		
7304.39.30.0.00.G	- - - - De diámetro exterior superior a 421 mm y con un espesor de pared superior a 10,5 mm.	-	LQEX-US (218)
	- - - - Los demás:		
	- - - - Tubos roscados o roscables llamados "gas":		
7304.39.51.0.00.A	- - - - Galvanizados.	-	LQEX-US (218)
7304.39.59.0.00.C	- - - - Los demás	-	LQEX-US (218)
	- - - - Los demás, de diámetro exterior:		
7304.39.81.0	- - - - Inferior o igual a 168,3 mm:		
7304.39.91.0.10.B	- - - - Tubos listos para el uso, utilizables como conducciones hidráulicas o como conducciones para carburantes o lubricantes, destinados a ciertos tipos de aerodinos (4)(100).	-	LQEX-US (218)
7304.39.91.0.90.D	- - - - Los demás	-	LQEX-US (218)
7304.39.93.0.00.A	- - - - Superior a 188,3 mm, sin exceder de 408,4 mm.	-	LQEX-US (218)
7304.39.99	- - - - Superior a 408,4 mm:		
7304.39.99.1.00.C	- - - - Pero inferior o igual a 504 mm.	-	LQEX-US (218)
7304.39.99.2.00.A	- - - - Superior a 504 mm.	-	LQEX-US (218)
	- Los demás, de sección circular, de acero inoxidable:		
7304.41	- - Estirados o laminados en frío:		
7304.41.10.0.00.G	- - Con accesorios, para la conducción de gases o líquidos, que se destinen a aeronaves civiles (22)	-	LQEX-US (218)
7304.41.90.0	- - Los demás:		
7304.41.90.0.10.I	- - Tubos listos para el uso, utilizables como conducciones hidráulicas o como conducciones para carburantes o lubricantes, destinados a ciertos tipos de aerodinos (4)(100)	-	LQEX-US (218)
7304.41.90.0.90.A	- - Los demás.	-	LQEX-US (218)
7304.48	- - Los demás:		
7304.49.10	- - En bruto, rectos y con pared de espesor uniforme, que se destinen exclusivamente a la fabricación de tubos de otros perfiles y de otros		

CODIFICACION	DESIGNACION DE LAS MERCANCIAS	UNIDADES SUPLEMENT.	OBSERVACIONES
	espesores de pared (1):		
7304.49.10.1.00.G	- - - - De diámetro exterior inferior o igual a 504 mm	-	LQEX-US (218)
7304.49.10.2.00.E	- - - - De diámetro exterior superior a 504 mm.	-	LQEX-US (218)
	- - - - Los demás:		
7304.49.30.0.00.E	- - - - Con accesorios, para la conducción de gases o líquidos, que se destinen a aeronaves civiles (22).	-	LQEX-US (218)
	- - - - Los demás:		
7304.49.91.0	- - - - De diámetro exterior no superior a 408,4 mm:		
7304.49.91.0.10.J	- - - - Tubos listos para el uso, utilizables como conducciones hidráulicas o como conducciones para carburantes o lubricantes, destinados a ciertos tipos de aerodinos (4)(100).	-	LQEX-US (218)
7304.49.91.0.90.B	- - - - Los demás.	-	LQEX-US (218)
7304.49.99	- - - - De diámetro exterior superior a 408,4 mm:		
7304.49.99.1.00.A	- - - - Pero inferior o igual a 504 mm.	-	LQEX-US (218)
7304.49.99.2.00.I	- - - - Superior a 504 mm.	-	LQEX-US (218)
	- Los demás, de sección circular, de los demás aceros aleados:		
7304.51	- - Estirados o laminados en frío:		
	- - Rectos y con pared de espesor uniforme, de acero aleado, que contenga en peso del 0,9 al 1,15%, inclusive, de carbono y del 0,5 al 2%, inclusive, de cromo y, eventualmente, el 0,5% o menos de molibdeno, de longitud:		
7304.51.11.0.00.C	- - - - No superior a 4,5 m.	-	LQEX-US (218)
7304.51.19	- - - - Superior a 4,5 m:		
7304.51.19.1	- - - - De diámetro exterior inferior o igual a 504 mm:		
7304.51.19.1.10.B	- - - - Tubos para utilización inmediata, que puedan ser utilizados como conducciones hidráulicas o como conducciones para carburantes o lubricantes, destinados a ciertos tipos de aerodinos (4)(100).	-	LQEX-US (218)
7304.51.19.1.90.D	- - - - Los demás	-	LQEX-US (218)
7304.51.19.2	- - - - De diámetro exterior superior a 504 mm:		
7304.51.19.2.10.J	- - - - Tubos para utilización inmediata, que puedan ser utilizados como conducciones hidráulicas o como conducciones para carburantes o lubricantes, destinados a ciertos tipos de aerodinos (4)(100).	-	LQEX-US (218)
7304.51.19.2.90.B	- - - - Los demás	-	LQEX-US (218)
	- - - - Los demás:		
7304.51.30.0.00.J	- - - - Con accesorios, para la conducción de gases o de líquidos, destinados a aeronaves civiles (22).	-	LQEX-US (218)
	- - - - Los demás:		

CODIFICACION	DESIGNACION DE LAS MERCANCIAS	UNIDADES SUPLEMENT.	OBSERVACIONES
7304.51.91.0	- - - - - De precisión:	-	
7304.51.91.0.10.E	- - - - - Tubos listos para el uso, utilizables como conducciones hidráulicas o como conducciones para carburantes o lubricantes, destinados a ciertos tipos de aerodinámicos (4)(100)	-	LQEX-US: (218)
7304.51.91.0.90.G	- - - - - Los demás:	-	LQEX-US: (218)
7304.51.99	- - - - - Los demás:	-	
7304.51.99.1.00.F	- - - - - De diámetro exterior inferior o igual a 504 mm	-	LQEX-US: (218)
7304.51.99.2.00.D	- - - - - De diámetro exterior superior a 504 mm.	-	LQEX-US: (218)
7304.59	- - Los demás:	-	
7304.59.10	- - - En bruto, rectos y con pared de espesor uniforme, que se destinen a la fabricación de tubos de otros perfiles y de otros espesores de pared (1):	-	
7304.59.10.1.00.D	- - - - - De diámetro exterior inferior o igual a 504 mm	-	LQEX-US: (218)
7304.59.10.2.00.B	- - - - - De diámetro exterior superior a 504 mm.	-	LQEX-US: (218)
	- - - Los demás, rectos con pared de espesor uniforme, de acero aleado que contenga en peso del 0,8 al 1,15%, inclusive, de carbono y del 0,5 al 2%, inclusive, de cromo y, eventualmente, el 0,5% o menos de molibdeno, de longitud:	-	
7304.59.31.0	- - - - - No superior a 4,5 m	-	
7304.59.31.0.10.J	- - - - - Tubos listos para el uso, utilizables como conducciones hidráulicas o como conducciones para carburantes o lubricantes, destinados a ciertos tipos de aerodinámicos (4)(100).	-	LQEX-US: (218)
7304.59.31.0.90.B	- - - - - Los demás	-	LQEX-US: (218)
7304.59.39	- - - - - Superior a 4,5 m:	-	
7304.59.39.1	- - - - - De diámetro exterior inferior o igual a 504 mm:	-	
7304.59.39.1.10.J	- - - - - Tubos listos para el uso, utilizables como conducciones hidráulicas o como conducciones para carburantes o lubricantes, destinados a ciertos tipos de aerodinámicos (4)(100)	-	LQEX-US: (218)
7304.59.39.1.90.B	- - - - - Los demás	-	LQEX-US: (218)
7304.59.39.2	- - - - - De diámetro exterior superior a 504 mm:	-	
7304.59.39.2.10.H	- - - - - Tubos para utilización inmediata, que puedan ser utilizados como conducciones hidráulicas o como conducciones para combustibles o lubricantes, destinados a ciertos tipos de aerodinámicos (4)(100)	-	LQEX-US: (218)
7304.59.39.2.90.J	- - - - - Los demás	-	LQEX-US: (218)
	- - - Los demás:	-	
7304.59.50.0.00.G	- - - - - Provistos de accesorios, para la conducción de gases o de líquidos, destinados a aeronaves civiles (22)	-	LQEX-US: (218)
	- - - Los demás:	-	
7304.59.91.0	- - - - - De diámetro exterior no superior a 188,3 mm:	-	

CODIFICACION	DESIGNACION DE LAS MERCANCIAS	UNIDADES SUPLEMENT.	OBSERVACIONES
7304.59.91.0.10.0	- - - - - Tubos listos para el uso, utilizables como conducciones hidráulicas o como conducciones para carburantes o lubricantes, destinados a ciertos tipos de aerodinámicos (4)(100)	-	LQEX-US: (218)
7304.59.91.0.90.1	- - - - - Los demás:	-	LQEX-US: (218)
7304.59.93.0.00.F	- - - - - De diámetro exterior superior a 188,3 mm, sin exceder de 408,4 mm	-	LQEX-US: (218)
7304.59.99	- - - - - De diámetro exterior superior a 408,4 mm:	-	
7304.59.99.1.00.H	- - - - - Pero inferior o igual a 504 mm	-	LQEX-US: (218)
7304.59.99.2.00.F	- - - - - Superior a 504 mm	-	LQEX-US: (218)
7304.90	- Los demás:	-	
7304.90.10.0.00.G	- - Con accesorios, para la conducción de gases o líquidos, que se destinen a aeronaves civiles (22):	-	LQEX-US: (218)
7304.90.90.0	- - Los demás:	-	
7304.90.90.3.10.1	- - - Tubos listos para el uso, utilizables como conducciones hidráulicas o como conducciones para carburantes o lubricantes, destinados a ciertos tipos de aerodinámicos (4)(100)	-	SUB-; LQEX-US: (218)
7304.90.90.3.90.A	- - - Los demás	-	SUB-; LQEX-US: (218)
73.05	LOS DEMÁS TUBOS (POR EJEMPLO: SOLDADOS O REMACHADOS), DE SECCIONES INTERIOR Y EXTERIOR CIRCULARES, DE DIÁMETRO EXTERIOR SUPERIOR A 408,4 mm. DE HIERRO O DE ACERO:	-	
	- Tubos del tipo de los utilizados en oleoductos o gaseoductos:	-	
7305.11.00.0.00.D	- - Soldados longitudinalmente con arco sumergido.	-	LQEX-US: (218)
7305.12.00.0.00.C	- - Los demás, soldados longitudinalmente	-	LQEX-US: (218)
7305.19.00.0.00.F	- - Los demás.	-	LQEX-US: (218)
7305.20	- Tubos de antubado del tipo de los utilizados para la extracción de petróleo o de gas:	-	
7305.20.10.0.00.K	- - Soldados longitudinalmente	-	LQEX-US: (218)
7305.20.90.0.00.D	- - Los demás.	-	LQEX-US: (218)
	- Los demás, soldados:	-	
7305.31.00	- - Soldados longitudinalmente:	-	
7305.31.00.1.00.H	- - - De diámetro exterior superior a 421 mm y con un espesor de pared superior a 10,5 mm	-	LQEX-US: (218)
7305.31.00.9.00.A	- - - Los demás.	-	LQEX-US: (218)
7305.39.00	- - Los demás:	-	
7305.39.00.1.00.J	- - - De diámetro exterior superior a 421 mm y con un espesor de pared superior a 10,5 mm.	-	LQEX-US: (218)
7305.39.00.9.00.C	- - - Los demás.	-	LQEX-US: (218)

CODIFICACION	DESIGNACION DE LAS MERCANCIAS	UNIDADES SUPLEMENT	OBSERVACIONES
7305 90 00	- Los demás	-	
7305 90 00.1 00 F	- De diámetro exterior superior a 421 mm y con un espesor de pared superior a 10,5 mm	-	LQEX-US (218)
7305 90 00.9 00.1	- Los demás	-	LQEX-US (218)
73.08	LOS DEMAS TUBOS Y PERFILES HUECOS (POR EJEMPLO: SOLDADOS, REMACHADOS, GRAPADOS O CON LOS BORDES SIMPLEMENTE APROXIMADOS), DE HIERRO O DE ACERO:		
7308.10	- Tubos del tipo de los utilizados en oleoductos y gaseoductos:		
	- Soldados longitudinalmente, de diámetro exterior:		
7308.10.11.0 00 A	- No superior a 168,3 mm.	-	LQEX-US (218)
7308.10.19.0 00 C	- Superior a 168,3 mm, sin exceder de 406,4 mm.	-	LQEX-US (218)
7308.10.90.0 00.E	- Soldados helicoidalmente	-	LQEX-US (218)
7308.20.00.0 00.B	- Tubos de entubado o de producción del tipo de los utilizados para la extracción de petróleo o de gas	-	LQEX-US (218)
7308.30	- Los demás, soldados, de sección circular, de hierro o de acero sin alea-		
7308.30.10.0 00.H	- Con accesorios, para la conducción de gases o líquidos, que se destinen a aeronaves civiles (22).	-	LQEX-US (218)
	- Los demás:		
	- De precisión, con espesor de pared:		
7308.30.21.0	- No superior a 2 mm.	-	
7308.30.21.0 10.D	- Tubos listos para el uso, utilizables como conducciones hidráulicas o como conducciones para carburantes o lubricantes, destinados a ciertos tipos de aerodinámicos (4)(100).	-	LQEX-US (218)
7308.30.21.0 90.F	- Los demás	-	LQEX-US (218)
7308.30.29.0	- Superior a 2 mm.	-	
7308.30.29.0 10.F	- Tubos listos para el uso, utilizables como conducciones hidráulicas o como conducciones para carburantes o lubricantes, destinados a ciertos tipos de aerodinámicos (4)(100).	-	LQEX-US (218)
7308.30.29.0 90.H	- Los demás	-	LQEX-US (218)
	- Los demás:		
7308.30.30.0 00.D	- Tubos del tipo de los utilizados para conducciones eléctricas	-	LQEX-US (218)
	- Tubos roscados o roscables llamados "gas":		
7308.30.51.0 00.H	- Galvanizados.	-	DUMP-RO.22(P); DUMP-YU.18 SUB-; LQEX-US (218)
7308.30.59.0 00.J	- Los demás	-	DUMP-RO.22(P); DUMP-YU.18 SUB-; LQEX-US (218)
	- Los demás, de diámetro exterior:		

CODIFICACION	DESIGNACION DE LAS MERCANCIAS	UNIDADES SUPLEMENT	OBSERVACIONES
	- No superior a 168,3 mm:		
7308.30.71.0	- Galvanizados:		
7308.30.71.0 10.C	- Tubos listos para el uso, utilizables como conducciones hidráulicas o como conducciones para carburantes o lubricantes, destinados a ciertos tipos de aerodinámicos (4)(100).	-	SUB-; LQEX-US (218)
7308.30.71.0 90.E	- Los demás.	-	DUMP-RO.20(P); DUMP-YU.18 SUB-; LQEX-US (218)
7308.30.78.0	- Los demás:		
7308.30.79.0 10.E	- Tubos listos para el uso, utilizables como conducciones hidráulicas o como conducciones para carburantes o lubricantes, destinados a ciertos tipos de aerodinámicos (4)(100).	-	SUB-; LQEX-US (218)
7308.30.79.0 90.G	- Los demás	-	DUMP-RO.22(P); DUMP-YU.18 SUB-; LQEX-US (218)
7308.30.90.0 00.A	- Superior a 168,3 mm, sin exceder de 406,4 mm.	-	LQEX-US (218)
7308.40	- Los demás, soldados, de sección circular, de acero inoxidable		
7308.40.10.0 00.F	- Con accesorios, para la conducción de gases o líquidos, que se destinen a aeronaves civiles (22).	-	LQEX-US (218)
	- Los demás:		
7308.40.91.0	- Estirados o laminados en frío:		
7308.40.91.0 10.G	- Tubos listos para el uso, utilizables como conducciones hidráulicas o como conducciones para carburantes o lubricantes, destinados a ciertos tipos de aerodinámicos (4)(100).	-	LQEX-US (218)
7308.40.91.0 90.I	- Los demás	-	LQEX-US (218)
7308.40.99.0	- Los demás:		
7308.40.99.0 10.I	- Tubos listos para el uso, utilizables como conducciones hidráulicas o como conducciones para carburantes o lubricantes, destinados a ciertos tipos de aerodinámicos (4)(100).	-	LQEX-US (218)
7308.40.99.0 90.A	- Los demás	-	LQEX-US (218)
7308.50	- Los demás, soldados, de sección circular, de los demás aceros aleados		
7308.50.10.0 00.C	- Con accesorios, para la conducción de gases o líquidos, que se destinen a aeronaves civiles (22).	-	LQEX-US (218)
	- Los demás:		
7308.50.91.0	- De precisión:		
7308.50.91.0 10.D	- Tubos listos para el uso, utilizables como conducciones hidráulicas o como conducciones para carburantes o lubricantes, destinados a ciertos tipos de aerodinámicos (4)(100).	-	LQEX-US (218)
7308.50.91.0 90.F	- Los demás.	-	LQEX-US (218)
7308.50.99.0	- Los demás:		

CODIFICACION	DESIGNACION DE LAS MERCANCIAS	UNIDADES SUPLEMENT.	OBSERVACIONES
7306 50 99 0 10 F	- - - - Tubos listos para el uso, utilizables como conducciones hidráulicas o como conducciones para carburantes o lubricantes, destinados a ciertos tipos de aerodinámicos (4)(100)	-	LQEX-US: (218)
7306 50 99 0 90 H	- - - - Los demás	-	LQEX-US (218)
7306 80	- Los demás, soldados, excepto los de sección circular	-	
7306 60 10 0 00 A	- - - Con accesorios, para la conducción de gases o líquidos, que se destinen a aeronaves civiles (22)	-	LQEX-US (218)
	- - Los demás:		
	- - - De sección cuadrada o rectangular, con espesor de pared:		
7306 60 31 0 00 F	- - - - No superior a 2 mm	-	SUB-, LQEX-US (218)
7306 60 39 0 00 H	- - - - Superior a 2 mm	-	SUB-, LQEX-US (218)
7306 60 90 0	- - - De otras secciones	-	
7306 60 90 0 10 C	- - - Tubos listos para el uso, utilizables como conducciones hidráulicas o como conducciones para carburantes o lubricantes, destinados a ciertos tipos de aerodinámicos (4)(100)	-	LQEX-US (218)
7306 80 90 0 90 E	- - - - Los demás	-	LQEX-US (218)
7306 90 00 0	- Los demás	-	
7306 90 00 0 10 F	- - - Tubos listos para el uso, utilizables como conducciones hidráulicas o como conducciones para carburantes o lubricantes, destinados a ciertos tipos de aerodinámicos (4)(100)	-	LQEX-US (218)
7306 90 00 0 90 H	- - - Los demás	-	LQEX-US (218)
73.07	ACCESORIOS DE TUBERIA (POR EJEMPLO: RACORES, CODOS O MANGUITOS), DE FUNDICIÓN, DE HIERRO O DE ACERO:		
	- Moldeados		
7307 11	- - De fundición no maleable:		
7307 11 10 0 00 J	- - - Para tubos del tipo de los utilizados para canalizaciones a presión	-	
7307 11 90 0 00 C	- - - Los demás	-	
7307 19	- - Los demás:		
7307 19 10 0 00 B	- - - De fundición maleable	-	
7307 19 90 0 00 E	- - - Los demás	-	
	- Los demás, de acero inoxidable		
7307 21 00 0	- - Bridas		
7307 21 00 0 10 I	- - - Destinadas a ciertos tipos de aeronaves (4)(100)	-	
7307 21 00 0 90 A	- - - Las demás	-	
7307 22 00 0	- - Codos, curvas y manguitos, roscados		

CODIFICACION	DESIGNACION DE LAS MERCANCIAS	UNIDADES SUPLEMENT.	OBSERVACIONES
7307 22 00 0 10 H	- - - Destinados a ciertos tipos de aeronaves (4)(100)	-	
7307 22 00 0 90 J	- - - Los demás	-	
7307 23	- - Accesorios para soldar a tope		
7307 23 10 0	- - - Codos y curvas:		
7307 23 10 0 10 E	- - - - Destinados a ciertos tipos de aeronaves (4)(100)	-	
7307 23 10 0 90 G	- - - - Los demás	-	
7307 23 90 0	- - - Los demás	-	
7307 23 90 0 10 H	- - - - Destinados a ciertos tipos de aeronaves (4)(100)	-	
7307 23 90 0 90 J	- - - - Los demás	-	
7307 29	- - Los demás:		
7307 29 10 0	- - - Roscados:		
7307 29 10 0 10 I	- - - - Destinados a ciertos tipos de aeronaves (4)(100)	-	
7307 29 10 0 90 A	- - - - Los demás	-	
7307 29 30 0	- - - Para soldar		
7307 29 30 0 10 E	- - - - Destinados a ciertos tipos de aeronaves (4)(100)	-	
7307 29 30 0 90 G	- - - - Los demás	-	
7307 29 90 0	- - - Los demás	-	
7307 29 90 0 10 B	- - - - Destinados a ciertos tipos de aeronaves (4)(100)	-	
7307 29 90 0 90 D	- - - - Los demás	-	
	- Los demás:		
7307 91 00 0	- - Bridas:		
7307 91 00 0 10 D	- - - Destinadas a ciertos tipos de aeronaves (4)(100)	-	
7307 91 00 0 90 F	- - - Las demás	-	
7307 92 00 0	- - Codos, curvas y manguitos, roscados		
7307 92 00 0 10 C	- - - Destinados a ciertos tipos de aeronaves (4)(100)	-	
7307 92 00 0 90 E	- - - Los demás	-	
7307 93	- - Accesorios para soldar a tope		
	- - - Cuyo mayor diámetro exterior no sea superior a 609,6 mm		
7307 93 11 0	- - - Codos y curvas:		
7307 93 11 0 10 I	- - - - Destinados a ciertos tipos de aeronaves (4)(100)	-	
7307 93 11 0 90 A	- - - - Los demás	-	
7307 93 19 0	- - - Los demás	-	

CODIFICACION	DESIGNACION DE LAS MERCANCIAS	UNIDADES SUPLEMENT	OBSERVACIONES
7307.93.19.0.10.A	- - - - - Destinados a ciertos tipos de aeronaves (4)(100).	-	
7307.93.19.0.90.C	- - - - - Los demás.	-	
7307.93.91.0	- - - - - Cuyo mayor diámetro exterior sea superior a 609,6 mm		
	- - - - - Codos y curvas:		
7307.93.91.0.10.B	- - - - - Destinados a ciertos tipos de aeronaves (4)(100)	-	
7307.93.91.0.90.D	- - - - - Los demás.	-	
7307.93.99.0	- - - - - Los demás.	-	
7307.93.99.0.10.D	- - - - - Destinados a ciertos tipos de aeronaves (4)(100)	-	
7307.93.99.0.90.F	- - - - - Los demás.	-	
7307.99	- - Los demás:		
7307.99.10.0	- - - Roscados.		
7307.99.10.0.10.D	- - - - - Destinados a ciertos tipos de aeronaves (4)(100)	-	
7307.99.10.0.90.F	- - - - - Los demás.	-	
7307.99.30.0	- - - Para soldar:		
7307.99.30.0.10.J	- - - - - Destinados a ciertos tipos de aeronaves (4)(100).	-	
7307.99.30.0.90.B	- - - - - Los demás.	-	
7307.99.80.0	- - - Los demás:		
7307.99.80.0.10.G	- - - - - Destinados a ciertos tipos de aeronaves (4)(100)	-	
7307.99.90.0.90.I	- - - - - Los demás.	-	
73.08	CONSTRUCCIONES Y PARTES DE CONSTRUCCIONES (POR EJEMPLO: PUENTES Y PARTES DE PUENTES, COMPUTERTAS DE ESCLUSAS, TORRES, CASTILLETES, PILARES, COLUMNAS, CUBIERTAS, TEJADOS, PUERTAS, VENTANAS Y SUS MARCOS, BASTIDORES Y UMBRALES, CORTINAS DE CIERRE Y BALAUSTRADAS), DE FUNDICION, DE HIERRO O DE ACERO, CON EXCEPCION DE LAS CONSTRUCCIONES PREFABRICADAS DE LA PARTIDA 94.09; CHAPAS, BARRAS, PERFILES, TUBOS Y SIMILARES, DE FUNDICION, DE HIERRO O DE ACERO, PREPARADOS PARA LA CONSTRUCCION:		
7308.10.00.0.00.B	- Puentes y partes de puentes.	-	LQEX-US (217)
7308.20.00.0.00.J	- Torres y castilletes.	-	LQEX-US (217)
7308.30.00.0.00.H	- Puertas, ventanas y sus marcos, bastidores y umbrales.	-	LQEX-US (217)
7308.40.00.0.00.F	- Material de andamiaje, de encofrado o de apuntalado	-	LQEX-US (217)
7308.90	- Los demás.		
7308.90.10.0.00.C	- - Prasas, compuertas, cierres de esclusas, desembarcaderos, muelles fijos y demás construcciones marítimas y fluviales	-	LQEX-US (217)
	- - Los demás:		

CODIFICACION	DESIGNACION DE LAS MERCANCIAS	UNIDADES SUPLEMENT	OBSERVACIONES
7308.90.51.0.00.C	- - - Única o principalmente en chapa:		
	- - - - - Paneles múltiples constituidos por dos parámetros de chapa con nervaduras y un alma aislante.	-	LQEX-US (217)
7308.90.59.0.00.E	- - - - - Los demás.	-	LQEX-US (217)
7308.90.99.0.00.G	- - - Los demás.	-	LQEX-US (217)
73.09	DEPOSITOS, CISTERNAS, CUBAS Y RECIPIENTES SIMILARES PARA CUALQUIER MATERIA (CON EXCEPCION DE LOS GASES COMPRIMIDOS O LICUADOS), DE FUNDICION, DE HIERRO O DE ACERO, DE CAPACIDAD SUPERIOR A 300 LITROS, SIN DISPOSITIVOS MECANICOS NI TERMICOS, INCLUIDO CON REVESTIMIENTO INTERIOR O CALORIFUGO:		
7309.00.10	- Para gases (con exclusión de los gases comprimidos o licuados)		
7309.00.10.1.00.I	- - Para el transporte o el envasado.	-	
7309.00.10.9.00.B	- - Los demás.	-	
	- Para líquidos:		
7309.00.30	- - Con revestimiento interior o calorifugo:		
7309.00.30.1.00.E	- - - Para el transporte o el envasado.	-	
7309.00.30.9.00.H	- - - Los demás.	-	
	- - Los demás, de capacidad:		
7309.00.51.0.00.A	- - - Superior a 100.000 litros	-	
7309.00.59	- - - Inferior o igual a 100.000 litros:		
7309.00.59.1.00.A	- - - - - Para el transporte o el envasado.	-	
7309.00.59.9.00.D	- - - - - Los demás.	-	
7309.00.90	- Para sólidos:		
7309.00.90.1.00.B	- - Para el transporte o el envasado.	-	
7309.00.90.9.00.E	- - Los demás.	-	
73.10	DEPOSITOS, BARRILES, TAMBORES, BIDONES, CAJAS Y RECIPIENTES SIMILARES, PARA CUALQUIER MATERIA (CON EXCEPCION DE LOS GASES COMPRIMIDOS O LICUADOS), DE FUNDICION, DE HIERRO O DE ACERO, DE CAPACIDAD INFERIOR O IGUAL A 300 LITROS, SIN DISPOSITIVOS MECANICOS NI TERMICOS, INCLUIDO CON REVESTIMIENTO INTERIOR O CALORIFUGO:		
7310.10.00	- De capacidad superior o igual a 50 litros:		
7310.10.00.1.00.F	- - Para el transporte o el envasado.	-	
7310.10.00.9.00.I	- - Los demás.	-	
	- De capacidad inferior a 50 litros:		
7310.21	- - Cajas para cerrar por soldadura o rebordeado:		
7310.21.10.0.00.C	- - - Latas de conserva del tipo utilizado para artículos alimenticios y	-	

CODIFICACION	DESIGNACION DE LAS MERCANCIAS	UNIDADES SUPLEMENT.	OBSERVACIONES
	bebidas		
	- - - Los demás, con pared de espesor		
7310 21 91 0 00 E	- - - - Inferior a 0,5 mm	-	
7310 21 99 0 00 G	- - - - Igual o superior a 0,5 mm	-	
7310 29	- - Los demás:		
7310 29 10 0 00 E	- - - Con pared de espesor inferior a 0,5 mm	-	
7310 29 90	- - - Con pared de espesor igual o superior a 0,5 mm		
7310 29 90 1	- - - - Para el transporte o el envasado		
7310 29 90 1 10 E	- - - - - "Jerry cans", con una capacidad nominal de 20 litros.	-	
7310 29 90 1 90 G	- - - - - Los demás	-	
7310 29 90 9	- - - - Los demás:		
7310 29 90 9 10 H	- - - - - "Jerry cans", con una capacidad nominal de 20 litros.	-	
7310 29 90 9 90 J	- - - - - Los demás	-	
73 11	RECIPIENTES PARA GASES COMPRIMIDOS O LICUADOS, DE FUNDICION, DE HIERRO O DE ACERO:		
7311 00 10	- Sin soldadura:		
	- - Con capacidad inferior o igual a 300 litros:		
7311 00 10 1	- - - De diámetro inferior o igual a 407 mm:		
7311 00 10 1 10 D	- - - - Recipientes destinados a la presuración, de hierro o de acero, destinados a ciertos tipos de aeronaves (4)(100)	-	
7311 00 10 1 90 F	- - - - Los demás	-	
7311 00 10 2	- - - De diámetro superior a 407 mm:		
7311 00 10 2 10 B	- - - - Recipientes destinados a la presuración, de hierro o de acero, destinados a ciertos tipos de aeronaves (4)(100)	-	
7311 00 10 2 90 D	- - - - Los demás	-	
7311 00 10 3	- - Con capacidad superior a 300 litros		
7311 00 10 3 10 J	- - - Recipientes destinados a la presuración, de hierro o de acero, destinados a ciertos tipos de aeronaves (4)(100)	-	
7311 00 10 3 90 B	- - - Los demás	-	
	- Los demás, de capacidad		
7311 00 91	- - Inferior a 1000 litros:		
	- - - Con capacidad inferior o igual a 300 litros.		
7311 00 91 1 00 G	- - - - De diámetro inferior o igual a 407 mm.	-	

CODIFICACION	DESIGNACION DE LAS MERCANCIAS	UNIDADES SUPLEMENT.	OBSERVACIONES
7311 00 91 2 00 E	- - - - De diámetro superior a 407 mm.	-	
7311 00 91 3 00 C	- - - Con capacidad superior a 300 litros	-	
7311 00 99 0 00 A	- - Igual o superior a 1000 litros	-	
73 12	CABLES, TRENZAS, ESLINGAS Y ARTICULOS SIMILARES, DE HIERRO O DE ACERO, SIN AISLAR PARA USOS ELECTRICOS:		
7312 10	- Cables:		
7312 10 10 0 00 D	- - Con accesorios o en forma de artículos, que se destinen a aeronaves civiles (22).	-	LQEX-US (217)
	- - Los demás:		
7312 10 30	- - De acero inoxidable:		
7312 10 30 1 00 H	- - - - Fabricados con alambres de sección circular, de los que el más fino tenga diámetro inferior a 1 mm.	-	LQEX-US (217)
7312 10 30 9 00 A	- - - - Los demás	-	LQEX-US (217)
	- - - Los demás cuyo corte transversal en su mayor dimensión sea:		
7312 10 50	- - - - Inferior o igual a 3 mm:		
7312 10 50 1 00 C	- - - - - Fabricados con alambres de sección circular, de los que el más fino tenga diámetro inferior a 1 mm.	-	LQEX-US (217)
7312 10 50 9 00 F	- - - - - Los demás	-	LQEX-US (217)
	- - - - Superior a 3 mm:		
	- - - - Cables obtenidos solo por torsión ("torones")		
7312 10 71	- - - - Sin revestimiento:		
7312 10 71 1 00 H	- - - - - Fabricados con alambres de sección circular, de los que el más fino tenga diámetro inferior a 1 mm	-	LQEX-US (217)
7312 10 71 9 00 A	- - - - - Los demás	-	LQEX-US (217)
	- - - - - Revestidos:		
7312 10 75	- - - - - Galvanizados:		
7312 10 75 1 00 D	- - - - - Fabricados con alambres de sección circular, de los que el más fino tenga diámetro inferior a 1 mm	-	LQEX-US (217)
7312 10 75 9 00 G	- - - - - Los demás	-	LQEX-US (217)
7312 10 79	- - - - Los demás:		
7312 10 79 1 00 J	- - - - - Fabricados con alambres de sección circular, de los que el más fino tenga diámetro inferior a 1 mm	-	LQEX-US (217)
7312 10 79 9 00 C	- - - - - Los demás	-	LQEX-US (217)
	- - - - Cables, incluidos los cables cerrados:		
7312 10 91	- - - - Sin revestimiento:		

CODIFICACION	DESIGNACION DE LAS MERCANCIAS	UNIDADES SUPLEMENT	OBSERVACIONES
7312 10 91 1 00 D	- - - - - Fabricados con alambres de sección circular, de los que el más fino tenga diámetro inferior a 1 mm	-	LQEX-US (217)
7312 10 91 9 00 G	- - - - - Los demás.	-	LQEX-US (217)
	Revestidos:		
	Galvanizados:		
7312 10 95 1 00 J	- - - - - Fabricados con alambres de sección circular, de los que el más fino tenga diámetro inferior a 1 mm.	-	LQEX-US (217)
7312 10 95 9 00 C	- - - - - Los demás	-	LQEX-US (217)
7312 10 99	- - - - - Los demás:		
7312 10 99 1 00 F	- - - - - Fabricados con alambres de sección circular, de los que el más fino tenga diámetro inferior a 1 mm	-	LQEX-US (217)
7312 10 99 9 00 I	- - - - - Los demás.	-	LQEX-US (217)
7312 90	- Los demás:		
7312 90 10 0 00 G	- Con accesorios o en forma de artículos, que se destinen a aeronaves civiles (22).	-	
7312 90 90	- Los demás:		
7312 90 90 1 00 H	- Fabricados con alambres de sección circular, de los que el más fino tenga diámetro inferior a 1 mm	-	
7312 90 90 9 00 A	- Los demás.	-	
73 13	ALAMBRE CON PUAS DE HIERRO O DE ACERO; ALAMBRE O FLEJE, DE HIERRO O DE ACERO, TÓRCIDOS, INCLUSO CON PUAS, DEL TIPO DE LOS UTILIZADOS PARA CERCAR.	-	LQEX-US (217)
7313 00 00 0 00 G			
73 14	TELAS METÁLICAS (INCLUIDAS LAS CONTINUAS O SIN FIN) Y ENREJADOS DE ALAMBRE, DE HIERRO O DE ACERO; CHAPAS O BANDAS, EXTENDIDAS, DE HIERRO O DE ACERO:		
	- Productos tejidos (telas metálicas):		
7314 11	- De acero inoxidable.		
7314 11 10 0 00 A	- Telas metálicas continuas o sin fin, para máquinas.	-	
7314 11 90 0 00 D	- Los demás.	-	
7314 19	- Los demás:		
7314 19 10 0 00 C	- Telas metálicas continuas o sin fin, para máquinas	-	
7314 19 90 0 00 F	- Los demás	-	
7314 20 00	- Enrejados de alambre soldados en los puntos de cruce, con alambres de 3 mm o más en la mayor dimensión de la sección transversal y con mallas de superficie superior o igual a 100 cm ² .		
7314 20 00 1 00 J	- De soldadura eléctrica.	-	

CODIFICACION	DESIGNACION DE LAS MERCANCIAS	UNIDADES SUPLEMENT	OBSERVACIONES
7314 20 00 9 00 C	- Los demás	-	
7314 30	- Los demás enrejados soldados en los puntos de cruce:		
7314 30 10	- Galvanizados.		
7314 30 10 1 00 F	- De soldadura eléctrica	-	
7314 30 10 9 00 I	- Los demás.	-	
7314 30 90	- Los demás:		
7314 30 90 1 00 I	- De soldadura eléctrica.	-	
7314 30 90 9 00 B	- Los demás.	-	
	- Los demás enrejados:		
	Galvanizados		
7314 41 10 0 00 E	- De mallas hexagonales.	-	LQEX-US (217)
7314 41 90 0 00 H	- Los demás	-	LQEX-US (217)
7314 42	- Revestidos de plástico:		
7314 42 10 0 00 D	- De mallas hexagonales	-	LQEX-US (217)
7314 42 90 0 00 G	- Los demás.	-	LQEX-US (217)
7314 48 00 0 00 I	- Los demás	-	LQEX-US (217)
7314 50 00 0 00 E	- Chapas y bandas extendidas.	-	LQEX-US (217)
73 15	CADENAS Y SUS PARTES, DE FUNDICION, DE HIERRO O DE ACERO:		
	- Cadenas de eslabones articulados y sus partes:		
7315 11	- Cadenas de rodillos:		
7315 11 10 0	- De los tipos utilizados para bicicletas y motocicletas		
7315 11 10 0 10 I	- Cadenas de cilindros, de 1/2 x 1/8 de pulgada, para bicicletas	-	DUMP-CN (193)(D)
7315 11 10 0 90 A	- Las demás.	-	
7315 11 90 0 00 C	- Las demás	-	
7315 12 00 0 00 A	- Las demás cadenas.	-	
7315 19 00 0 00 D	- Partes.	-	
7315 20 00 0 00 A	- Cadenas antideslizantes.	-	
	- Las demás cadenas:		
7315 81 00 0 00 G	- Cadenas de eslabones con puntales.	-	
7315 82	- Las demás cadenas, de eslabones soldados:		
7315 82 10 0 00 D	- En las que la mayor dimensión del corte transversal de la materia constitutiva no exceda de 16 mm.	-	

CODIFICACION	DESIGNACION DE LAS MERCANCIAS	UNIDADES SUPLEMENT	OBSERVACIONES
7315 82 90 0 00 G	- - - En las que la mayor dimensión del corte transversal de la materia constitutiva exceda de 18 mm	-	
7315 89 00 0 00 I	- - Las demás	-	
7315 90 00 0 00 F	- Las demás partes	-	
73 18	ANCLAS, REZONES Y SUS PARTES, DE FUNDICION, DE HIERRO O DE ACERO.	-	
7316 00 00 0 00 D		-	
73 17	PUNTAS, CLAVOS, CHINCHETAS, GRAPAS APUNTADAS, GRAPAS ONDULADAS O BISELADAS Y ARTICULOS SIMILARES, DE FUNDICION, DE HIERRO O DE ACERO, INCLUIDO CON CABEZA DE OTRAS MATERIAS, CON EXCLUSION DE LOS DE CABEZA DE COBRE:		
7317 00 10 0 00 A	- Chinchetas	-	LQEX-US (217)
7317 00 30 0 00 G	- Puntas, clavos y grapas para calzado.	-	LQEX-US (217)
7317 00 50 0 00 B	- Clavos de decoración	-	LQEX-US (217)
	- Los demás:		
7317 00 91 0 00 C	- - De trafilera.	-	SUB- LQEX-US (217) LQEX-US (217)
7317 00 99 0 00 E	- - Los demás.	-	
73 18	TORNILLOS, PERNOS, TUERCAS, TIRAFONDOS, ESCARPIAS ROSCADAS, REMACHES, PASADORES, CLAVIJAS, CHAVETAS, ARANDELAS (INCLUIDAS LAS ARANDELAS DE MUELLE) Y ARTICULOS SIMILARES, DE FUNDICION, DE HIERRO O DE ACERO:		
	- Artículos roscados.		
7318 11 00 0 00 I	- - Tirafondos	-	
7318 12	- - Los demás tornillos para madera:		
7318 12 10 0	- - - De acero inoxidable:		
7318 12 10 0 10 E	- - - - Destinados a ciertos tipos de aeronaves (4)(100)	-	
7318 12 10 0 90 G	- - - - Los demás.	-	
7318 12 90 0	- - - - Los demás:		
7318 12 90 0 10 H	- - - - Destinados a ciertos tipos de aeronaves (4)(100)	-	
7318 12 90 0 90 J	- - - - Los demás.	-	
7318 13 00 0	- - Escarpias y armallas roscadas:		
7318 13 00 0 10 F	- - - Destinadas a ciertos tipos de aeronaves (4)(100).	-	
7318 13 00 0 90 H	- - - Las demás	-	
7318 14	- - Tornillos taladradores:		
7318 14 10 0	- - - De acero inoxidable.		

CODIFICACION	DESIGNACION DE LAS MERCANCIAS	UNIDADES SUPLEMENT	OBSERVACIONES
7318 14 10 0 10 C	- - - - Destinados a ciertos tipos de aeronaves (4)(100)	-	
7318 14 10 0 90 E	- - - - Los demás.	-	
	- - - Los demás:		
7318 14 91 0	- - - - Tornillos para chapa:		
7318 14 91 0 10 E	- - - - - Destinados a ciertos tipos de aeronaves (4)(100)	-	
7318 14 91 0 90 G	- - - - - Los demás.	-	
7318 14 99 0	- - - - Los demás	-	
7318 14 99 0 10 G	- - - - - Destinados a ciertos tipos de aeronaves (4)(100)	-	
7318 14 99 0 90 I	- - - - - Los demás.	-	
7318 15	- - Los demás tornillos y pernos, incluso con sus tuercas y arandelas.		
7318 15 10 0	- - - Tornillos fabricados por torneado "a la barra", con grueso de espiga no superior a 8 mm.		
7318 15 10 0 10 B	- - - - Pernos y tuercas de inmovilización por simple atornillamiento del tipo Hi-Lok.	-	
	- - - - Los demás		
7318 15 10 0 91 B	- - - - - Destinados a ciertos tipos de aeronaves (4)(100).	-	
7318 15 10 0 99 E	- - - - - Los demás.	-	
	- - - Los demás:		
7318 15 20 0 00 A	- - - - Para fijación de elementos de vías férreas.	-	
	- - - - Los demás		
	- - - - Sin cabeza:		
7318 15 30 0	- - - - - De acero inoxidable:		
7318 15 30 0 10 H	- - - - - Pernos y tuercas de inmovilización por simple atornillamiento del tipo Hi-Lok.	-	
	- - - - - Los demás:		
7318 15 30 0 92 F	- - - - - Destinados a ciertos tipos de aeronaves (4)(100).	-	
7318 15 30 0 99 A	- - - - - Los demás	-	
	- - - - - De los demás aceros, con una resistencia a la tracción		
7318 15 41 0	- - - - - Inferior a 600 MPa.		
7318 15 41 0 10 E	- - - - - Pernos y tuercas de inmovilización por simple atornillamiento del tipo Hi-Lok.	-	
	- - - - - Los demás:		
7318 15 41 0 92 C	- - - - - Destinados a ciertos tipos de aeronaves (4)(100).	-	
7318 15 41 0 99 H	- - - - - Los demás.	-	

CODIFICACION	DESIGNACION DE LAS MERCANCIAS	UNIDADES SUPLEMENT	OBSERVACIONES
7318.15.49.0	----- Igual o superior a 800 MPa	-	
7318.15.49.0.10.G	----- Pernos y tuercas de inmovilización por simple atornillamiento del tipo Hi-Lok	-	
	----- Los demás	-	
7318.15.49.0.92.E	----- Destinados a ciertos tipos de aeronaves (4)(100)	-	
7318.15.49.0.99.J	----- Los demás	-	
	----- Con cabeza	-	
	----- Con ranura recta o en cruz:	-	
7318.15.51.0	----- De acero inoxidable:	-	
7318.15.51.0.10.B	----- Pernos y tuercas de inmovilización por simple atornillamiento del tipo Hi-Lok	-	
	----- Los demás	-	
7318.15.51.0.91.B	----- Destinados a ciertos tipos de aeronaves (4)(100)	-	
7318.15.51.0.99.E	----- Los demás	-	
7318.15.59.0	----- Los demás	-	
7318.15.59.0.10.O	----- Pernos y tuercas de inmovilización por simple atornillamiento del tipo Hi-Lok	-	
	----- Los demás	-	
7318.15.59.0.91.O	----- Destinados a ciertos tipos de aeronaves (4)(100)	-	
7318.15.59.0.99.G	----- Los demás	-	
	----- De hueco de seis caras:	-	
7318.15.61.0	----- De acero inoxidable:	-	
7318.15.61.0.10.J	----- Pernos y tuercas de inmovilización por simple atornillamiento del tipo Hi-Lok	-	
	----- Los demás	-	
7318.15.61.0.91.J	----- Destinados a ciertos tipos de aeronaves (4)(100)	-	
7318.15.61.0.99.C	----- Los demás	-	
7318.15.69.0	----- Los demás	-	
7318.15.69.0.10.B	----- Pernos y tuercas de inmovilización por simple atornillamiento del tipo Hi-Lok	-	
	----- Los demás:	-	
7318.15.69.0.91.B	----- Destinados a ciertos tipos de aeronaves (4)(100)	-	
7318.15.69.0.99.E	----- Los demás	-	
	----- Hexagonal	-	

CODIFICACION	DESIGNACION DE LAS MERCANCIAS	UNIDADES SUPLEMENT	OBSERVACIONES
7318.15.70.0	----- De acero inoxidable:	-	
7318.15.70.0.10.I	----- Pernos y tuercas de inmovilización por simple atornillamiento del tipo Hi-Lok	-	
	----- Los demás:	-	
7318.15.70.0.92.G	----- Destinados a ciertos tipos de aeronaves (4)(100)	-	
7318.15.70.0.99.B	----- Los demás	-	
	----- De los demás aceros con una resistencia a la tracción:	-	
7318.15.81.0	----- Inferior a 800 MPa	-	
7318.15.81.0.10.F	----- Pernos y tuercas de inmovilización por simple atornillamiento del tipo Hi-Lok	-	
	----- Los demás:	-	
7318.15.81.0.92.D	----- Destinados a ciertos tipos de aeronaves (4)(100)	-	
7318.15.81.0.99.I	----- Los demás	-	
7318.15.89.0	----- Igual o superior a 800 MPa	-	
7318.15.89.0.10.H	----- Pernos y tuercas de inmovilización por simple atornillamiento del tipo Hi-Lok	-	
	----- Los demás:	-	
7318.15.89.0.92.F	----- Destinados a ciertos tipos de aeronaves (4)(100)	-	
7318.15.89.0.99.A	----- Los demás	-	
7318.15.90.0	----- Los demás:	-	
7318.15.90.0.10.E	----- Pernos y tuercas de inmovilización por simple atornillamiento del tipo Hi-Lok	-	
	----- Los demás:	-	
7318.15.90.0.92.C	----- Destinados a ciertos tipos de aeronaves (4)(100)	-	
7318.15.90.0.99.H	----- Los demás	-	
7318.16	----- Tuercas:	-	
7318.16.10.0	----- Fabricadas por torneado "a la barra", de un diámetro de agujero no superior a 8 mm:	-	
7318.16.10.0.10.A	----- Tuercas de inmovilización por simple atornillamiento del tipo Hi-Lok	-	DUMP-TW: 15(0)
	----- Las demás:	-	
7318.16.10.0.92.I	----- Destinadas a ciertos tipos de aeronaves (4)(100)	-	DUMP-TW: 15(0)
7318.16.10.0.99.D	----- Las demás:	-	DUMP-TW: 15(0)
	----- Las demás:	-	

CODIFICACION	DESIGNACION DE LAS MERCANCIAS	UNIDADES SUPLEMENT	OBSERVACIONES
7318.16.30.0	----- De acero inoxidable ----- Que se presenten aisladamente, con un diámetro interior no superior a 10 mm.	-	
7318.16.30.0.10.G	----- Tuercas de inmovilización por simple atornillamiento del tipo HI-LOK ----- Las demás.	-	DUMP-TW: 15(D)
7318.16.30.0.22.B	----- Destinadas a ciertos tipos de aeronaves (4)(100)	-	DUMP-TW: 15(D)
7318.16.30.0.29.G	----- Las demás	-	DUMP-TW: 15(D)
7318.16.30.0.80.J	----- Tuercas de inmovilización por simple atornillamiento del tipo HI-LOK ----- Las demás.	-	
7318.16.30.0.92.E	----- Destinadas a ciertos tipos de aeronaves (4)(100)	-	
7318.16.30.0.99.J	----- Las demás ----- Las demás.	-	
7318.16.50.0	----- De seguridad ----- Que se presenten aisladamente, con un diámetro interior no superior a 10 mm.	-	
7318.16.50.0.10.B	----- Tuercas de inmovilización por simple atornillamiento del tipo HI-LOK ----- Las demás.	-	DUMP-TW: 15(D)
7318.16.50.0.22.G	----- Destinadas a ciertos tipos de aeronaves (4)(100)	-	DUMP-TW: 15(D)
7318.16.50.0.29.B	----- Las demás ----- Las demás.	-	DUMP-TW: 15(D)
7318.16.50.0.80.E	----- Tuercas de inmovilización por simple atornillamiento del tipo HI-LOK ----- Las demás.	-	
7318.16.50.0.92.J	----- Destinadas a ciertos tipos de aeronaves (4)(100)	-	
7318.16.50.0.99.E	----- Las demás ----- Las demás, de diámetro interior:	-	
7318.16.91.0	----- No superior a 12 mm. ----- Que se presenten aisladamente, con un diámetro interior no superior a 10 mm.	-	
7318.16.91.0.10.C	----- Tuercas de inmovilización por simple atornillamiento del tipo HI-LOK ----- Las demás.	-	DUMP-TW: 15(D)

CODIFICACION	DESIGNACION DE LAS MERCANCIAS	UNIDADES SUPLEMENT	OBSERVACIONES
7318.16.91.0.21.J	----- Destinadas a ciertos tipos de aeronaves (4)(100).	-	DUMP-TW: 15(D)
7318.16.91.0.29.C	----- Las demás. ----- Las demás.	-	DUMP-TW: 15(D)
7318.16.91.0.31.I	----- Tuercas de inmovilización por simple atornillamiento del tipo HI-LOK. ----- Las demás.	-	
7318.16.91.0.92.A	----- Destinadas a ciertos tipos de aerodinos (4)(100)	-	
7318.16.91.0.99.F	----- Las demás	-	
7318.16.99.0	----- Superior a 12 mm	-	
7318.16.99.0.10.E	----- Tuercas de inmovilización por simple atornillamiento del tipo HI-LOK ----- Las demás.	-	
7318.16.99.0.91.E	----- Destinadas a ciertos tipos de aeronaves (4)(100).	-	
7318.16.99.0.99.H	----- Las demás.	-	
7318.19.00.0	----- Los demás.	-	
7318.19.00.0.20.I	----- Destinados a ciertos tipos de aeronaves (4)(100)	-	
7318.19.00.0.90.B	----- Los demás ----- Artículos sin roscar.	-	
7318.21.00.0	----- Arandelas de muelle y las demás de seguridad.	-	
7318.21.00.0.20.E	----- Destinadas a ciertos tipos de aeronaves (4)(100)	-	
7318.21.00.0.90.H	----- Las demás.	-	
7318.22.00.0	----- Las demás arandelas.	-	
7318.22.00.0.20.D	----- Destinadas a ciertos tipos de aeronaves (4)(100)	-	
7318.22.00.0.90.G	----- Las demás	-	
7318.23.00.0	----- Remaches.	-	
7318.23.00.0.20.C	----- Destinados a ciertos tipos de aeronaves (4)(100)	-	
7318.23.00.0.90.F	----- Los demás	-	
7318.24.00.0	----- Pasadores, clavijas y chavetas.	-	
7318.24.00.0.20.B	----- Destinados a ciertos tipos de aeronaves (4)(100)	-	
7318.24.00.0.90.E	----- Los demás.	-	
7318.29.00.0	----- Los demás	-	
7318.29.00.0.20.G	----- Destinados a ciertos tipos de aeronaves (4)(100)	-	

CODIFICACION	DESIGNACION DE LAS MERCANCIAS	UNIDADES SUPLEMENT.	OBSERVACIONES
7318.29.00.0.90.J	- - - Los demás.	-	
73.19	AGUJAS DE COSER, DE TEJER, PASACINTAS, AGUJAS DE GANCHILLO, PUNZONES PARA BORDAR Y ARTICULOS SIMILARES, DE USO MANUAL, DE HIERRO O DE ACERO; ALFILERES E IMPERDIBLES, DE HIERRO O DE ACERO, NO EXPRESADOS NI COMPRENDIDOS EN OTRAS PARTIDAS:		
7319.10.00	- Agujas de coser, de zuncin o de bordar:		
7319.10.00.1.00.G	- - Con diámetro inferior o igual a 1 mm, incluso en surtidos con agujas de mayor diámetro.	-	
7319.10.00.9.00.J	- - Las demás.	-	
7319.20.00.0.00.G	- Imperdibles.	-	
7319.30.00.0.00.E	- Alfileres.	-	
7319.90.00	- Los demás:		
7319.90.00.1.00.J	- - Con diámetro inferior o igual a 1 mm, incluso en surtidos con piezas de mayor diámetro.	-	
7319.90.00.9.00.C	- - Los demás.	-	
73.20	MUELLES, BALLESTAS Y SUS HOJAS, DE HIERRO O DE ACERO:		
7320.10.00.0	- Ballestas y sus hojas:		
7320.10.00.0.10.E	- - Destinadas a ciertos tipos de aeronaves (4)(100).	-	
7320.10.00.0.90.G	- - Las demás.	-	
7320.20	- Muelles helicoidales:		
7320.20.10.0	- - Para sillas, camas y similares:		
7320.20.10.0.10.A	- - - Destinados a ciertos tipos de aeronaves (4)(100).	-	
7320.20.10.0.90.C	- - - Los demás.	-	
7320.20.90.0	- - Los demás:		
7320.20.90.0.10.D	- - - Destinados a ciertos tipos de aeronaves (4)(100)	-	
7320.20.90.0.90.F	- - - Los demás.	-	
7320.90.00.0	- Los demás:		
7320.90.00.0.10.H	- - Destinados a ciertos tipos de aeronaves (4)(100)	-	
7320.90.00.0.90.J	- - Los demás.	-	
73.21	ESTUFAS, CALDERAS CON HOGAR, COCINAS (INCLUIDAS LAS QUE PUEDAN UTILIZARSE ACCESORIAMENTE PARA CALEFACCION CENTRAL), ASADORES, BRASEROS, HORNILLOS DE GAS, CALIENTAPLATOS Y APARATOS NO ELECTRICOS SIMILARES, DE USO DOMESTICO Y SUS PARTES, DE FUNDICION, DE HIERRO O DE ACERO:		
	- Aparatos de cocción y calentaplatos:		

CODIFICACION	DESIGNACION DE LAS MERCANCIAS	UNIDADES SUPLEMENT.	OBSERVACIONES
7321.11	- - De combustibles gaseosos, o de gas y otros combustibles		
7321.11.10	- - - Con horno, incluidos los hornos separados		
7321.11.10.1.00.J	- - - - Sin esmaltar ni revestir de otro modo.	UN	
7321.11.10.2.00.H	- - - - Esmaltados o revestidos (niquelados, cobreados, pintados, etc.).	UN	
7321.11.90	- - - Los demás:		
7321.11.90.1.00.C	- - - - Sin esmaltar ni revestir de otro modo.	UN	
7321.11.90.2.00.A	- - - - Esmaltados o revestidos (niquelados, cobreados, pintados, etc.)	UN	
7321.12.00	- - De combustibles líquidos:		
7321.12.00.1.00.A	- - - Sin esmaltar ni revestir de otro modo.	UN	
7321.12.00.2.00.I	- - - Esmaltados o revestidos (niquelados, cobreados, pintados, etc.)	UN	
7321.13.00	- - De combustibles sólidos:		
7321.13.00.1.00.J	- - - Sin esmaltar ni revestir de otro modo.	UN	
7321.13.00.2.00.H	- - - Esmaltados o revestidos (niquelados, cobreados, pintados, etc.)	UN	
	- Los demás aparatos:		
7321.81	- - De combustibles gaseosos, o de gas y otros combustibles		
7321.81.10	- - - Con evacuación de gases quemados.		
7321.81.10.1.00.E	- - - - Sin esmaltar ni revestir de otro modo.	UN	
7321.81.10.2.00.C	- - - - Esmaltados o revestidos (niquelados, cobreados, pintados, etc.)	UN	
7321.81.90	- - - Los demás:		
7321.81.90.1.00.H	- - - - Sin esmaltar ni revestir de otro modo.	UN	
7321.81.90.2.00.F	- - - - Esmaltados o revestidos (niquelados, cobreados, pintados, etc.)	UN	
7321.82	- - De combustibles líquidos:		
7321.82.10	- - - Con evacuación de gases quemados:		
7321.82.10.1.00.D	- - - - Sin esmaltar ni revestir de otro modo.	UN	
7321.82.10.2.00.B	- - - - Esmaltados o revestidos (niquelados, cobreados, pintados, etc.).	UN	
7321.82.90	- - - Los demás:		
7321.82.90.1.00.G	- - - - Sin esmaltar ni revestir de otro modo.	UN	
7321.82.90.2.00.E	- - - - Esmaltados o revestidos (niquelados, cobreados, pintados, etc.)	UN	
7321.83.00	- - De combustibles sólidos:		
7321.83.00.1.00.E	- - - Sin esmaltar ni revestir de otro modo.	UN	
7321.83.00.2.00.C	- - - Esmaltados o revestidos (niquelados, cobreados, pintados, etc.).	UN	
7321.90.00	- Partes:		

CODIFICACION	DESIGNACION DE LAS MERCANCIAS	UNIDADES SUPLEMENT	OBSERVACIONES
7321.90.00.1.00.F	- - Sin esmaltar ni revestir de otro modo	-	
7321.90.00.2.00.D	- - Esmaltadas o revestidas (niqueladas, cobreadas, pintadas, etc.)	-	
73.22	RADIADORES PARA LA CALEFACCION CENTRAL, DE CALENTAMIENTO NO ELECTRICO, Y SUS PARTES, DE FUNDICION, DE HIERRO O DE ACERO; GENERADORES Y DISTRIBUIDORES DE AIRE CALIENTE (INCLUIDOS LOS DISTRIBUIDORES QUE PUEDAN FUNCIONAR TAMBIEN COMO DISTRIBUIDORES DE AIRE FRESCO O ACONDICIONADO), DE CALENTAMIENTO NO ELECTRICO, QUE LLEVEN UN VENTILADOR O UN SOPLADOR CON MOTOR, Y SUS PARTES, DE FUNDICION, DE HIERRO O DE ACERO:		
	- Radiadores y sus partes		
7322.11.00.0.00.C	- - De fundición	-	
7322.19.00.0.00.E	- - Los demás	-	
7322.90	- Los demás		
7322.90.10.0.00.E	- - Generadores y distribuidores de aire caliente, con exclusión de sus partes, destinados a aeronaves civiles (22)	-	
7322.90.90.0.00.H	- - Los demás	-	
73.23	ARTICULOS DE USO DOMESTICO Y SUS PARTES, DE FUNDICION, DE HIERRO O DE ACERO; LANA DE HIERRO O DE ACERO; ESTROPAJOS, GUANTES Y ARTICULOS SIMILARES PARA FREGAR, LUSTRAR O USOS ANALOGOS, DE HIERRO O DE ACERO:		
7323.10.00.0	- Lana de hierro o de acero, estropajos, guantes y artículos similares para fregar, lustrar o usos análogos		
7323.10.00.0.85.D	- - Lana de acero inoxidable, destinada a la fabricación de silenciadores para sistemas de escape de vehículos automóviles	-	AD IA
7323.10.00.0.90.D	- - Los demás	-	
	- Los demás:		
7323.91.00.0.00.E	- - De fundición sin esmaltar	-	
7323.92.00.0.00.D	- - De fundición esmaltada	-	
7323.93	- De acero inoxidable:		
7323.93.10.0.00.A	- - - Artículos para servicio de mesa	-	
7323.93.90.0.00.D	- - - Los demás	-	
7323.94	- De hierro o de acero, esmaltados:		
7323.94.10.0.00.J	- - - Artículos para servicio de mesa	-	
7323.94.90.0.00.C	- - - Los demás	-	
7323.99	- Los demás:		
7323.99.10.0.00.E	- - - Artículos para servicio de mesa	-	
	- - - Los demás:		

CODIFICACION	DESIGNACION DE LAS MERCANCIAS	UNIDADES SUPLEMENT	OBSERVACIONES
7323.89.91.0.00.G	- - - - Pintados o barnizados	-	
7323.99.99.0.00.I	- - - - Los demás	-	
73.24	ARTICULOS DE HIGIENE O DE TOCADOR, Y SUS PARTES, DE FUNDICION, DE HIERRO O DE ACERO:		
7324.10	- Fregaderos y lavabos, de acero inoxidable:		
7324.10.10.0.00.J	- - Que se destinan a aeronaves civiles (22)	-	
7324.10.90.0.00.C	- - Los demás	-	
	- Bañeras:		
7324.21.00.0.00.I	- - De fundición, incluso esmaltadas	UN	
7324.29.00.0.00.A	- - Las demás	UN	
7324.90	- Los demás, incluidas las partes:		
7324.90.10.0.00.C	- - Artículos de higiene, excepto las piezas, que se destinan a aeronaves civiles (22)	-	
7324.90.90.0.00.F	- - Los demás	-	
73.25	LAS DEMAS MANUFACTURAS MOLDEADAS, DE FUNDICION, DE HIERRO O DE ACERO:		
7325.10	- De fundición no maleable:		
7325.10.20.0.00.G	- - Escalones de horquilla del tipo utilizado en alcantarillas y otras canalizaciones	UN	
7325.10.50.0.00.J	- - Trampas de registro	UN	
	- Las demás:		
7325.10.91.0.00.A	- - - Artículos para canalizaciones	-	
7325.10.99.0.00.C	- - - Las demás	-	
	- Las demás:		
7325.91.00.0.00.C	- - Bolas y artículos similares para molinos	-	
7325.99	- Las demás:		
7325.99.10.0.00.C	- - - De fundición maleable	-	
7325.99.90	- - - Las demás:		
7325.99.90.1.90.E	- - - - Columnas para el alumbrado público exterior, brazos para farolas de alumbrado público exterior, de fundición	-	
7325.99.90.9	- - - - Los demás	-	
7325.99.90.9.10.F	- - - - Collares, bridas y dispositivos de sostenimiento, empalme, refuerzos o separación, destinados a ciertos tipos de aeronaves (4)(100)	-	
7325.99.90.9.20.E	- - - - Dispositivos para estibar o afianzar la carga, destinados a	-	

CODIFICACION	DESIGNACION DE LAS MERCANCIAS	UNIDADES SUPLEMENT	OBSERVACIONES
	ciertos tipos de aeronaves (4)(100)		
7325.99.90.9.30.D	- - - - - Bolas utilizadas en el sistema de carga, destinadas a ciertos tipos de aeronaves (4)(100).	-	
7325.99.90.9.90.H	- - - - - Las demás	-	
73.26	LAS DEMAS MANUFACTURAS DE HIERRO O DE ACERO:		
	- Forjadas o estampadas, pero sin trabajar de otro modo.		
7326.11.00.0.00.I	- - Bolas y artículos similares para molinos.	-	
7326.19	- - Las demás:		
7326.19.10.0.00.I	- - - Forjadas.	-	
7326.19.90.0.00.B	- - - Las demás	-	
7326.20	- Manufacturas de alambre de hierro o de acero.		
7326.20.10.0.00.F	- - Que se destinen a aeronaves civiles (22)	-	
	- - Las demás:		
7326.20.30.0.00.B	- - - Jaulas y pajareras	-	
7326.20.50.0.00.G	- - - Cestas de alambre.	-	
7326.20.90	- - - Las demás:		
7326.20.90.1.00.G	- - - - Mallones para lizos.	-	
7326.20.90.2.00.E	- - - - Alambres para lizos	-	
7326.20.90.9.00.J	- - - - Las demás.	-	
7326.90	- Las demás:		
7326.90.10.0.00.A	- - Tabaqueras, pitilleras, polveras, estuches para cosméticos y objetos análogos de bolsillo.	-	
7326.90.30.0.00.G	- - Escaleras y escabeles	-	
7326.90.40.0	- - Paletas y plataformas análogas, para la manipulación de mercancías	-	
7326.90.40.0.10.D	- - - Partes de paletas de cuadrículas.	-	
7326.90.40.0.90.F	- - - Las demás.	-	
7326.90.50.0.00.B	- - Bobinas para cables, tubos, etc	-	
7326.90.60.0.00.J	- - Contraventanas de aireación no mecánicas, canalones, ganchos y las demás manufacturas utilizadas en la industria de la construcción	-	
7326.90.70.0.00.H	- - Rejillas de chapa y artículos similares para filtrar el agua a la entrada de las alcantarillas.	-	
	- - Las demás manufacturas de hierro o acero:		
7326.90.91.0	- - - Forjadas:	-	

CODIFICACION	DESIGNACION DE LAS MERCANCIAS	UNIDADES SUPLEMENT	OBSERVACIONES
7326.90.91.0.10.B	- - - - Collares, bridas y dispositivos de sostenimiento, empalme, refuerzo o separación, destinados a ciertos tipos de aeronaves (4)(100)	-	
7326.90.91.0.20.A	- - - - Dispositivos para estibar o afianzar la carga, destinados a ciertos tipos de aeronaves (4)(100).	-	
7326.90.91.0.30.J	- - - - Bolas utilizadas en el sistema de carga, destinadas a ciertos tipos de aeronaves (4)(100)	-	
7326.90.91.0.90.D	- - - - Las demás	-	
7326.90.93.0	- - - Estampadas.	-	
7326.90.93.0.10.J	- - - - Collares, bridas y dispositivos de sostenimiento, empalme, reforzado o esparcimiento, destinados a ciertos tipos de aeronaves (4)(100).	-	
7326.90.93.0.20.I	- - - - Dispositivos para estibar o afianzar la carga, destinados a ciertos tipos de aeronaves (4)(100)	-	
7326.90.93.0.30.H	- - - - Bolas utilizadas en el sistema de carga, destinadas a ciertos tipos de aeronaves (4)(100)	-	
7326.90.93.0.90.B	- - - - Las demás.	-	
7326.90.99.0	- - - Las demás:		
7326.90.99.0.10.D	- - - - Collares, bridas y dispositivos de sostenimiento, empalme, reforzado o esparcimiento, destinados a ciertos tipos de aeronaves (4)(100).	-	
7326.90.99.0.20.C	- - - - Dispositivos para estibar o afianzar la carga, destinados a ciertos tipos de aeronaves (4)(100)	-	
7326.90.99.0.30.B	- - - - Bolas utilizadas en el sistema de carga, destinadas a ciertos tipos de aeronaves (4)(100).	-	
7326.90.99.0.90.F	- - - - Las demás	-	

N.º	REMISIONES
(1)	La inclusión en esta subpartida se subordinará a las condiciones previstas en las disposiciones comunitarias dictadas en la materia.
(4)	El control de utilización de esta destino particular se hará mediante la aplicación de las disposiciones comunitarias dictadas en la materia.
(22)	La admisión de esta subpartida se subordinará a las condiciones previstas en las disposiciones comunitarias dictadas en la materia. Véase también el apartado B del Título II de las Disposiciones preliminares (NC).
(100)	Para la construcción, el mantenimiento o la reparación de aeronaves con un peso en vacío de más de 2 000 kg.
(193)	El importe del derecho será igual al mayor de los dos importes en los que el precio, por metro neto franco comunitaria sin despachar en aduana, sea inferior a 0,65 ECU o al 35% de dicho precio. El mencionado precio franco frontera comunitaria, sin despachar en aduana, será neto si los términos y condiciones reales de venta establecen que el pago deberá efectuarse en el plazo de 30 días a partir de la fecha de expedición; se aumentará o se disminuirá en un 1% por cada mes de plazo, en más o en menos.
(217)	Véase el Reglamento (CEE) n.º 3722/89 y la Decisión de la Comisión n.º 3724/89/CECA (DO L 168/89).
(218)	Véase el Reglamento (CEE) n.º 3723/89 (DO) L 388/89).
(997)	La medida antidumping (col. 9) se aplicará igualmente a las mercancías que, importadas en el marco del acuerdo de libre circulación CEE-Turquía, sean originarias de países sometidos a dicha medida.

CODIFICACION	DESIGNACION DE LAS MERCANCIAS	UNIDADES SUPLEMENT	OBSERVACIONES
	CAPITULO 74 COBRE Y MANUFACTURAS DE COBRE		
74.01	MATAS DE COBRE; COBRE DE CEMENTACION (COBRE PRECIPITADO):		
7401 10 00 0 00 H	- Matas de cobre	-	
7401 20 00 0 00 F	- Cobre de cementación (cobre precipitado)	-	
74.02.00	COBRE SIN REFINAR; ANODOS DE COBRE PARA REFINADO ELECTROLITICO:		
7402 00 00 1 00 G	- Con un contenido de cobre, en peso, inferior o igual al 90%	-	
7402 00 00 2 00 E	- Con un contenido de cobre, en peso, superior al 90%	-	
74.03	COBRE REFINADO Y ALEACIONES DE COBRE, EN BRUTO:		
	- Cobre refinado:		
7403 11 00 0 00 E	- - Cátodos y secciones de cátodos.	-	
7403 12 00 0 00 D	- - Barras para alambón (wire-bars).	-	
7403 13 00 0 00 C	- - Tochos	-	
7403 19 00 0 00 G	- - Los demás.	-	
	- Aleaciones de cobre:		
7403 21 00 0 00 C	- - A base de cobre-cinc (latón)	-	
7403 22 00 0 00 B	- - A base de cobre-estaño (bronce).	-	
7403 23 00 0 00 A	- - A base de cobre-níquel (cuproníquel) o de cobre-níquel-cinc (alpacá).	-	
7403 29 00 0 00 E	- - Las demás aleaciones de cobre (con excepción de las aleaciones madre de la partida 74.05)	-	
74.04	DESPERDICIOS Y DESECHOS, DE COBRE:		
7404 00 10 0 00 E	- De cobre refinado	-	
	- De aleaciones de cobre:		
7404 00 91 0 00 G	- - A base de cobre-cinc (latón)	-	
7404 00 99	- - Los demás:		
7404 00 99 1 00 G	- - - Con un contenido de níquel, en peso, inferior o igual al 10%.	-	
7404 00 99 2 00 E	- - - Con un contenido de níquel, en peso, superior al 10%	-	
74.05	ALEACIONES MADRE DE COBRE.		
7405 00 00 0 00 F		-	
74.06	POLVO Y PARTICULAS, DE COBRE:		

CODIFICACION	DESIGNACION DE LAS MERCANCIAS	UNIDADES SUPLEMENT.	OBSERVACIONES
7408.10.00	- Polvo de estructura no laminar:		
7408.10.00.1.00.A	- - Con un contenido de níquel, en peso, inferior o igual al 10%	-	
7408.10.00.2.00.I	- - Con un contenido de níquel, en peso, superior al 10%.	-	
7408.20.00	- Polvo de estructura laminar: partículas.		
7408.20.00.1.00.I	- - Con un contenido de níquel, en peso, inferior o igual al 10%	-	
7408.20.00.2.00.G	- - Con un contenido de níquel, en peso, superior al 10%.	-	
74.07	BARRAS Y PERFILES, DE COBRE:		
7407.10.00	- De cobre refinado		
	- - Barras:		
7407.10.00.1	- - - De sección circular, cuadrada o exagonal:		
7407.10.00.1.10.I	- - - - Huecos	-	
7407.10.00.1.90.A	- - - - Las demás:	-	
7407.10.00.2	- - - De sección rectangular:		
7407.10.00.2.10.G	- - - - Huecos:	-	
7407.10.00.2.90.I	- - - - Las demás:	-	
7407.10.00.5	- - - De otras secciones:		
7407.10.00.5.10.J	- - - - Huecos	-	
7407.10.00.5.90.B	- - - - Las demás	-	
7407.10.00.6	- - Perfiles:		
7407.10.00.6.10.H	- - - Huecos.	-	
7407.10.00.6.90.J	- - - Los demás.	-	
	- De aleaciones de cobre:		
7407.21	- - A base de cobre-cinc (latón):		
7407.21.10	- - - Barras:		
7407.21.10.1.00.E	- - - - De sección circular, cuadrada o exagonal	-	
7407.21.10.2.00.C	- - - - De sección rectangular:	-	
7407.21.10.9.00.H	- - - - De otras secciones.	-	
7407.21.90	- - - Perfiles:		
7407.21.90.1.10.G	- - - - Huecos.	-	
7407.21.90.9.90.B	- - - - Los demás.	-	
7407.22	- - A base de cobre-níquel (cuproníquel) o de cobre-níquel-cinc (alpaca):		

CODIFICACION	DESIGNACION DE LAS MERCANCIAS	UNIDADES SUPLEMENT.	OBSERVACIONES
7407.22.10	- - - A base de cobre-níquel (cuproníquel):		
7407.22.10.1	- - - - Con un contenido de níquel, en peso, inferior o igual al 10%:		
7407.22.10.1.10.C	- - - - - Perfiles huecos.	-	
7407.22.10.1.90.E	- - - - - Los demás	-	
7407.22.10.2	- - - - Con un contenido de níquel, en peso, superior al 10%.		
7407.22.10.2.10.A	- - - - - Perfiles huecos.	-	
7407.22.10.2.90.C	- - - - - Los demás.	-	
7407.22.90.0	- - - A base de cobre-níquel-cinc (alpaca):		
7407.22.90.0.10.H	- - - - Perfiles huecos.	-	
7407.22.90.0.90.J	- - - - Los demás.	-	
7407.29.00.0	- - Los demás:		
7407.29.00.0.10.J	- - - Perfiles huecos.	-	
7407.29.00.0.90.B	- - - Los demás.	-	
74.08	ALAMBRE DE COBRE:		
	- De cobre refinado:		
7408.11.00	- - En el que la mayor dimensión de la sección transversal sea superior a 6 mm:		
7408.11.00.1.00.H	- - - De sección circular	-	
7408.11.00.2.00.F	- - - De sección rectangular.	-	
7408.11.00.9.00.A	- - - De otras secciones.	-	
7408.19	- - Los demás:		
7408.19.10	- - - En el que la mayor dimensión de la sección transversal sea superior a 0,5 mm:		
7408.19.10.1.00.H	- - - - De sección circular.	-	
7408.19.10.2.00.F	- - - - De sección rectangular.	-	
7408.19.10.9.00.A	- - - - De otras secciones.	-	
7408.19.90.0.00.C	- - - En el que la mayor dimensión de la sección transversal sea inferior o igual a 0,5 mm	-	
	- De aleaciones de cobre:		
7408.21.00.0.00.H	- - A base de cobre-cinc (latón).	-	
7408.22	- - A base de cobre-níquel (cuproníquel) o de cobre-níquel-cinc (alpaca):		
7408.22.10	- - - A base de cobre-níquel (cuproníquel):		

CODIFICACION	DESIGNACION DE LAS MERCANCIAS	UNIDADES SUPLEMENT.	OBSERVACIONES
7408 22 10 1 00 C	- - - - Con un contenido de níquel, en peso, inferior o igual al 10%	-	
	- - - - Con un contenido de níquel, en peso, superior al 10%	-	
7408 22 10 2 00 A	- - - - De sección rectangular, en el que la mayor dimensión de la sección transversal sea inferior o igual a 2 mm	-	
7408 22 10 9 00 F	- - - - Los demás	-	
7408 22 90	- - - A base de cobre-níquel-cinc (alpaca):	-	
7408 22 90 1 00 F	- - - De sección rectangular, en el que la mayor dimensión de la sección transversal sea inferior o igual a 2 mm	-	
7408 22 90 9 00 I	- - - Los demás	-	
7408 29	- - Los demás:	-	
7408 29 10 0 00 H	- - - A base de cobre-estaño (bronce)	-	
7408 29 90 0 00 A	- - - Los demás	-	
74 09	CHAPAS Y BANDAS, DE COBRE, DE ESPESOR SUPERIOR A 0,15 mm:		
	- De cobre refinado:		
7409 11 00	- - Enrolladas:		
7409 11 00 1 00 G	- - - De hasta 1 mm, de espesor inclusive	-	
7409 11 00 2 00 E	- - - De más de 1 mm de espesor	-	
7409 19 00	- - Las demás:		
7409 19 00 1 00 I	- - - De hasta 1 mm, de espesor inclusive	-	
7409 19 00 2 00 G	- - - De más de 1 mm, de espesor:	-	
	- De aleaciones a base de cobre-cinc (latón)		
7409 21 00	- - Enrolladas:		
7409 21 00 1 00 E	- - - De hasta 1 mm, de espesor inclusive	-	
7409 21 00 2 00 C	- - - De más de 1 mm de espesor:	-	
7409 29 00	- - Las demás:		
7409 29 00 1 00 G	- - - De hasta 1 mm, de espesor inclusive	-	
7409 29 00 2 00 E	- - - De más de 1 mm de espesor	-	
	- De aleaciones a base de cobre-estaño (bronce):		
7409 31 00 0 00 E	- - Enrolladas:		
7409 39 00 0 00 G	- - Las demás:		
7409 40	- De aleaciones a base de cobre-níquel (cuproníquel) o de cobre-níquel-cinc (alocás):		
	- - A base de cobre-níquel (cuproníquel):		

CODIFICACION	DESIGNACION DE LAS MERCANCIAS	UNIDADES SUPLEMENT.	OBSERVACIONES
7409 40 11	- - - Enrolladas:		
7409 40 11 1 00 I	- - - - Con un contenido de níquel, en peso, inferior igual al 10%	-	
7409 40 11 2 00 G	- - - - Con un contenido de níquel, en peso, superior al 10%	-	
7409 40 19	- - - Las demás		
7409 40 19 1 00 A	- - - - Con un contenido de níquel, en peso, inferior o igual al 10%	-	
7409 40 19 2 00 I	- - - - Con un contenido de níquel, en peso, superior al 10%	-	
	- - A base de cobre-níquel-cinc (alpaca):		
7409 40 91 0 00 D	- - - Enrolladas:		
7409 40 99 0 00 F	- - - Las demás		
7409 90	- De las demás aleaciones de cobre:		
7409 90 10 0 00 A	- - Enrolladas		
7409 90 90 0 00 D	- - Las demás:		
74 10	HOJAS Y TIRAS DELGADAS, DE COBRE (INCLUSO IMPRESAS O CON SOPORTE DE PAPEL, CARTÓN, PLÁSTICO O SOPORTES SIMILARES), DE ESPESOR INFERIOR O IGUAL A 0,15 mm (SIN INCLUIR EL SOPORTE):		
	- Sin soporte:		
7410 11 00	- - De cobre refinado:		
7410 11 00 1 00 D	- - - De menos de 0,08 mm de espesor:	-	
7410 11 00 2	- - - De 0,08 mm de espesor hasta 0,15 mm de espesor:	-	
7410 11 00 2 85 C	- - - Hojas o tiras delgadas de cobre electrolítico obtenido por electrodeposición, de espesor igual o superior a 0,105 mm, con tratamiento electrolítico de oxidación por una de sus caras, pudiendo presentar una cara adhesiva, con destino a la fabricación de placas para circuitos impresos (a):	-	Ap 18
7410 11 00 2 90 C	- - - Los demás:	-	
7410 12 00	- - De aleaciones de cobre:		
7410 12 00 1 00 C	- - - Con un contenido de níquel, en peso, inferior o igual al 10%:	-	
7410 12 00 2 00 A	- - - Con un contenido de níquel, en peso, superior al 10%:	-	
	- Con soporte:		
7410 21 00 0	- - De cobre refinado:		
7410 21 00 0 10 C	- - - Planchas y placas de politetrafluoroetileno que contengan óxido de aluminio o dióxido de titanio o armadas de un tejido de fibras de vidrio, recubiertas por las dos caras de una película de cobre:	-	Ap 18
7410 21 00 0 85 E	- - - Hojas o tiras de cobre electrolíticas obtenidas por electrodeposición, de espesor igual o inferior a 0,105 mm, con un tratamiento	-	Ap 18

CODIFICACION	DESIGNACION DE LAS MERCANCIAS	UNIDADES SUPLEMENT	OBSERVACIONES
	electrolítico de oxidación por una de sus caras, pudiendo presentar una cara adhesiva, con destino a la fabricación de placas para circuitos impresos (a)		
7410.21.00.0.90.E	- - - Los demás.	-	
7410.22.00	- - De aleaciones de cobre:		
7410.22.00.1	- - - Con un contenido de níquel, en peso, inferior o igual al 10%:		
7410.22.00.1.10.J	- - - - Planchas y placas de politetrafluoroetileno que contengan óxido de aluminio o dióxido de titanio o armadas de un tejido de fibras de vidrio, recubiertas por las dos caras de una película de cobre.	-	Ap 19
7410.22.00.1.90.B	- - - - Los demás.	-	
7410.22.00.2	- - - Con un contenido de níquel, en peso, superior al 10%:		
7410.22.00.2.10.H	- - - - Planchas y placas de politetrafluoroetileno que contengan óxido de aluminio o dióxido de titanio o armadas de un tejido de fibras de vidrio, recubiertas por las dos caras de una película de cobre.	-	Ap 18
7410.22.00.2.90.J	- - - - Los demás.	-	
74.11	TUBOS DE COBRE.		
7411.10	- De cobre refinado:		
	- - Rectos con pared de espesor:		
7411.10.11	- - - Superior a 0,6 mm:		
7411.10.11.1.00.A	- - - - De más de 0,6 mm, hasta 1 mm, de espesor de pared, inclusive	-	
7411.10.11.2.00.I	- - - - De más de 1 mm, de espesor de pared.	-	
7411.10.19.0.00.E	- - - Inferior o igual a 0,6 mm	-	
7411.10.90	- - Los demás:		
7411.10.90.1.00.E	- - - De hasta 0,8 mm, de espesor de pared, inclusive	-	
7411.10.90.2.00.C	- - - De más de 0,8 mm, de espesor de pared	-	
	- De aleaciones de cobre:		
7411.21	- - A base de cobre-cinc (latón):		
7411.21.10	- - - Rectos:		
7411.21.10.1.00.I	- - - - De hasta 3 mm, de espesor de pared, inclusive.	-	
7411.21.10.2.00.G	- - - - De más de 3 mm, de espesor de pared.	-	
7411.21.90.0.00.D	- - - Los demás.	-	
7411.22	- - A base de cobre-níquel (cuproníquel) o de cobre-níquel-cinc (alpacá)		
7411.22.10	- - - Rectos:		

CODIFICACION	DESIGNACION DE LAS MERCANCIAS	UNIDADES SUPLEMENT	OBSERVACIONES
	- - - - Con pared de espesor inferior a 5 mm y peso por metro		
7411.22.10.1.00.H	- - - - Inferior a 400 g.	-	
7411.22.10.2.00.F	- - - - Igual o superior a 400 g e inferior a 700 g.	-	
7411.22.10.3.00.D	- - - - Igual o superior a 700 g.	-	
7411.22.10.4.00.B	- - - - Con pared de espesor igual o superior a 5 mm	-	
7411.22.90	- - - Los demás:		
	- - - Con pared de espesor inferior a 5 mm y peso por metro:		
7411.22.90.1.00.A	- - - - Inferior a 400 g.	-	
7411.22.90.2.00.I	- - - - Igual o superior a 400 g e inferior a 700 g.	-	
7411.22.90.3.00.G	- - - - Igual o superior a 700 g.	-	
7411.22.90.4.00.E	- - - - Con pared de espesor igual o superior a 5 mm.	-	
7411.29	- - Los demás:		
7411.29.10.0.00.C	- - - Rectos	-	
7411.29.90	- - - Los demás:		
7411.29.90.1.00.D	- - - - Con trabajos en superficie.	-	
7411.29.90.9.00.G	- - - - Los demás.	-	
74.12	ACCESORIOS DE TUBERIA (POR EJEMPLO: RACORES, CODOS O MANGUITOS), DE COBRE:		
7412.10.00.0.00.E	- De cobre refinado.	-	
7412.23.00.0.00.C	- De aleaciones de cobre	-	
74.13	CABLES, TRENZAS Y ARTICULOS SIMILARES, DE COBRE, SIN AISLAMIENTO ELECTRICO:		
7413.00.10.0.00.D	- Con accesorios, que se destinan a aeronaves civiles (22)	-	
	- Los demás:		
7413.00.91.0.00.F	- - De cobre sin aliar	-	
7413.00.99.0.00.H	- - De aleaciones de cobre.	-	
74.14	TELAS METALICAS (INCLUIDAS LAS CONTINUAS O SIN FIN) Y ENREJADOS, DE ALAMBRE DE COBRE, CHAPAS Y BANDAS, EXTENDIDAS, DE COBRE:		
7414.10.00.0.00.C	- Telas metálicas continuas o sin fin, para máquinas.	-	
7414.90	- Los demás:		
7414.90.10	- - Telas metálicas:		
7414.90.10.1.00.B	- - - De aleaciones de cobre con un contenido de níquel, en peso, superior al 10%	-	

CODIFICACION	DESIGNACION DE LAS MERCANCIAS	UNIDADES SUPLEMENT.	OBSERVACIONES
7414.90.10.9.00.E	- - - Los demás.	-	
7414.90.90	- - Los demás.	-	
7414.90.90.1.00.E	- - - De aleaciones de cobre con un contenido de níquel en peso, superior al 10%.	-	
7414.90.90.9.00.H	- - - Los demás.	-	
74.15	PUNTAS, CLAVOS, CHINCHETAS, GRAPAS APUNTADAS Y ARTICULOS SIMILARES, DE COBRE, O CON LA ESPIGA DE HIERRO O DE ACERO Y LA CABEZA DE COBRE; TORNILLOS, PERNOS, TUERCAS Y ESCARRIAS ROSCADAS, REMACHES, PASADORES, CLAVIJAS, CHAVETAS Y ARANDELAS (INCLUIDAS LAS ARANDELAS DE MUELLE) Y ARTICULOS SIMILARES, DE COBRE:		
7415.10.00.0.00.B	- Puntas y clavos, chinchetas, grapas apuntadas y artículos similares	-	
	- Los demás artículos sin roscar.	-	
7415.21.00	- - Arandelas (incluidas las arandelas de muelle)	-	
7415.21.00.1.00.G	- - - De aleaciones de cobre con un contenido de níquel en peso, superior al 10%.	-	
7415.21.00.9.00.J	- - - Las demás.	-	
7415.29.00	- - Los demás.	-	
7415.29.00.1.00.I	- - - De aleaciones de cobre con un contenido de níquel en peso, superior al 10%.	-	
7415.29.00.9.00.B	- - - Los demás	-	
	- Los demás artículos roscados:	-	
7415.31.00	- - Tornillos para madera:	-	
7415.31.00.1.00.E	- - - De aleaciones de cobre con un contenido de níquel en peso, superior al 10%.	-	
7415.31.00.9.00.H	- - - Los demás.	-	
7415.32	- - Los demás tornillos, pernos y tuercas:	-	
7415.32.10	- - - Tornillos y pernos para metales, con o sin tuercas	-	
7415.32.10.1.00.B	- - - - De aleaciones de cobre con un contenido de níquel, en peso, superior al 10%	-	
7415.32.10.9.00.E	- - - - Los demás.	-	
7415.32.90	- - - Los demás:	-	
7415.32.90.1.00.E	- - - - De aleaciones de cobre con un contenido de níquel, en peso, superior al 10%	-	
7415.32.90.9.00.H	- - - - Los demás.	-	
7415.39.00.0.00.I	- - Los demás.	-	
74.16	MUELLES DE COBRE.		
7416.00.00.0.00.C		-	

CODIFICACION	DESIGNACION DE LAS MERCANCIAS	UNIDADES SUPLEMENT.	OBSERVACIONES
74.17	APARATOS NO ELECTRICOS DE COCCION O DE CALEFACCION, DE LOS TIPOS DOMESTICOS, Y SUS PARTES, DE COBRE.		
7417.00.00.0.00.B		-	
74.18	ARTICULOS DE USO DOMESTICO, DE HIGIENE O DE TOCADOR, Y SUS PARTES, DE COBRE; ESTROPAJOS, GUANTES Y ARTICULOS SIMILARES PARA FREGAR, LUSTRAR O USOS ANALOGOS, DE COBRE:		
7418.10.00	- Artículos de uso doméstico y sus partes; estropajos, guantes y artículos similares para fregar, lustrar o usos análogos	-	
7418.10.00.1	- - De aleaciones de cobre con un contenido de níquel, en peso, superior al 10%	-	
7418.10.00.1.10.F	- - - Hechos a mano (152)	-	
7418.10.00.1.90.H	- - - Los demás	-	
	- Los demás:	-	
7418.10.00.2	- - - Artículos	-	
7418.10.00.2.10.D	- - - - Hechos a mano (152)	-	
7418.10.00.2.90.F	- - - - Los demás	-	
7418.10.00.9	- - - Partes:	-	
7418.10.00.9.10.I	- - - - Hechos a mano (152)	-	
7418.10.00.9.90.A	- - - - Las demás.	-	
7418.20.00	- Artículos de higiene o de tocador y sus partes	-	
7418.20.00.1	- - De aleaciones de cobre con un contenido de níquel, en peso, superior al 10%	-	
7418.20.00.1.10.D	- - - Hechos a mano (152)	-	
7418.20.00.1.90.F	- - - Los demás	-	
	- Los demás	-	
7418.20.00.2	- - - Artículos:	-	
7418.20.00.2.10.B	- - - - Hechos a mano (152)	-	
7418.20.00.2.90.D	- - - - Los demás	-	
7418.20.00.9	- - - Partes:	-	
7418.20.00.9.10.G	- - - - Hechos a mano (152)	-	
7418.20.00.9.90.I	- - - - Las demás	-	
74.19	LAS DEMAS MANUFACTURAS DE COBRE:		
7419.10.00	- Cadenas y sus partes:	-	
7419.10.00.1	- - De aleaciones de cobre con un contenido de níquel, en peso, superior	-	

CODIFICACION	DESIGNACION DE LAS MERCANCIAS	UNIDADES SUPLEMENT	OBSERVACIONES
	al 10%:		
7419.10.00.1.10.E	- - - Hechas a mano (152).	-	
7419.10.00.1.90.G	- - - Las demás.	-	
7419.10.00.9	- - Las demás.	-	
7419.10.00.9.10.H	- - - Hechas a mano (152).	-	
7419.10.00.9.90.J	- - - Las demás.	-	
	- Las demás:		
7419.91.00	- - Coladas, moldeadas, estampadas o forjadas, pero sin trabajar de otro modo:		
7419.91.00.1	- - - De aleaciones de cobre con un contenido de níquel, en peso, superior al 10%:		
7419.91.00.1.10.G	- - - - Hechas a mano (152).	-	
7419.91.00.1.90.I	- - - - Las demás.	-	
	- - - Las demás:		
7419.91.00.2	- - - - Depósitos, cisternas, cubas y recipientes similares:		
7419.91.00.2.10.E	- - - - - Hechos a mano (152).	-	
7419.91.00.2.90.G	- - - - - Los demás.	-	
7419.91.00.3	- - - - Accesorios para líneas eléctricas:		
7419.91.00.3.10.C	- - - - - Hechos a mano (152).	-	
7419.91.00.3.90.E	- - - - - Los demás.	-	
7419.91.00.9	- - - - Las demás:		
7419.91.00.9.10.J	- - - - - Hechas a mano (152).	-	
7419.91.00.9.90.B	- - - - - Las demás.	-	
7419.99.00	- - Las demás:		
7419.99.00.1	- - - De aleaciones de cobre con un contenido de níquel, en peso, superior al 10%:		
7419.99.00.1.10.I	- - - - Hechas a mano (152).	-	
7419.99.00.1.90.A	- - - - Las demás.	-	
	- - - Las demás:		
7419.99.00.2	- - - - Depósitos, cisternas, cubas y recipientes similares:		
7419.99.00.2.10.G	- - - - - Hechos a mano (152).	-	
7419.99.00.2.90.I	- - - - - Los demás.	-	
7419.99.00.3	- - - - Accesorios para líneas eléctricas:		

CODIFICACION	DESIGNACION DE LAS MERCANCIAS	UNIDADES SUPLEMENT	OBSERVACIONES
7419.99.00.3.10.E	- - - - Hechos a mano (152).	-	
7419.99.00.3.90.G	- - - - Los demás.	-	
7419.99.00.4	- - - - Agujas de coser o de tejer, pasacintas, ganchillos, punzones para bordar y artículos similares; alfileres e imperdibias:		
7419.99.00.4.10.C	- - - - - Hechos a mano (152).	-	
7419.99.00.4.90.E	- - - - - Los demás.	-	
7419.99.00.9	- - - - Las demás:		
7419.99.00.9.10.B	- - - - - Hechas a mano (152).	-	
7419.99.00.9.90.D	- - - - - Las demás.	-	

N.º	REMISIONES
(22)	La admisión de esta subpartida se subordinará a las condiciones previstas en las disposiciones comunitarias dictadas en la materia. Véase también el apartado B del Título II de las Disposiciones preliminares (NC)
(56)	Excepto los productos originarios de Yugoslavia
(152)	La admisión en esta subpartida está reservada a los productos considerados como hechos a mano por las autoridades comunitarias competentes
(153)	El beneficio de este contingente arancelario comunitario está reservado a los productos acompañados de un certificado de autenticidad emitido por las autoridades competentes, en el que se certifique que las mercancías enumeradas son hechas a mano
(a)	La aplicación de estos beneficios queda supeditada al control y utilización en el destino que se indica, de acuerdo con lo previsto en el Circular 957 de la Dirección General de Aduanas e Impuestos Especiales, en relación con el Reglamento (CEE) número 1535/1977 sobre despacho de mercancías con destinos especiales

CODIFICACION	DESIGNACION DE LAS MERCANCIAS	UNIDADES SUPLEMENT	OBSERVACIONES
	CAPITULO 75 NIQUEL Y MANUFACTURAS DE NIQUEL		
75.01	MATAS DE NIQUEL, "SINTERS" DE OXIDOS DE NIQUEL Y DEMAS PRODUCTOS INTERMEDIOS DE LA METALURGIA DEL NIQUEL:		
7501 10 00 0 00 G	- Matas de níquel	-	
7501 20 00 0 00 E	- "Sinters" de óxidos de níquel y demás productos intermedios de la metalurgia del níquel	-	
75.02	NIQUEL EN BRUTO:		
7502 10 00 0 00 F	- Níquel sin alear	-	
7502 20 00 0 00 D	- Aleaciones de níquel	-	
75.03	DESPERDICIOS Y DESECHOS, DE NIQUEL:		
7503 00 10 0 00 E	- De níquel sin alear	-	
7503 00 90 0 00 H	- De aleaciones de níquel	-	
75.04	POLVO Y PARTICULAS, DE NIQUEL.		
7504 00 00 0 00 F		-	
75.05	BARRAS, PERFILES Y ALAMBRE, DE NIQUEL:		
	- Barras y perfiles		
7505 11 00 0 00 B	- - De níquel sin alear	-	
7505 12 00 0 00 A	- - De aleaciones de níquel	-	
	- Alambre:		
7505 21 00 0 00 J	- - De níquel sin alear	-	
7505 22 00 0 00 I	- - De aleaciones de níquel	-	
75.06	CHAPAS, BANDAS Y HOJAS, DE NIQUEL:		
7506 10 00 0 00 B	- De níquel sin alear	-	
7506 20 00 0 00 J	- De aleaciones de níquel	-	
75.07	TUBOS Y ACCESORIOS DE TUBERIA (POR EJEMPLO: RACORES, CODOS O MANGUITOS), DE NIQUEL:		
	- Tubos		
7507 11 00	- - De níquel sin alear	-	
	- - - Con pared de espesor inferior a 5 mm y peso por metro	-	

CODIFICACION	DESIGNACION DE LAS MERCANCIAS	UNIDADES SUPLEMENT.	OBSERVACIONES
7507.11.00.1.00.H	- - - - Inferior a 400 g.	-	
7507.11.00.2.00.F	- - - - Igual o superior a 400 g e inferior a 700 g.	-	
7507.11.00.3.00.D	- - - - Igual o superior a 700 g.	-	
7507.11.00.4.00.B	- - - Con pared de espesor igual o superior a 5 mm	-	
7507.12.00	- - De aleaciones de níquel:		
	- - - Con pared de espesor inferior a 5 mm y peso por metro:		
7507.12.00.1.00.G	- - - - Inferior a 400 g.	-	
7507.12.00.2.00.E	- - - - Igual o superior a 400 g e inferior a 700 g.	-	
7507.12.00.3.00.C	- - - - Igual o superior a 700 g.	-	
7507.12.00.4.00.A	- - - Con pared de espesor igual o superior a 5 mm	-	
7507.20.00.0.00.I	- Accesorios de tubería.	-	
75.08	LAS DEMAS MANUFACTURAS DE NIQUEL:		
7508.00.10.0.00.J	- Telas metálicas y enrejados, de alambre de níquel	-	
7508.00.90	- Las demás:		
7508.00.90.1.00.A	- Anodos para níquelar, incluso los obtenidos por electrólisis.	-	
7508.00.90.9.00.D	- Las demás	-	

CODIFICACION	DESIGNACION DE LAS MERCANCIAS	UNIDADES SUPLEMENT.	OBSERVACIONES
	CAPITULO 76		
	ALUMINIO Y MANUFACTURAS DE ALUMINIO		
76.01	ALUMINIO EN BRUTO:		
7601.10.00.0.00.F	- Aluminio sin alear	-	
7601.20	- Aleaciones de aluminio:		
7601.20.10.0.00.B	- - De primera fusión	-	
7601.20.90.0.00.E	- - De segunda fusión.	-	
76.02	DESPERDICIOS Y DESECHOS, DE ALUMINIO:		
	- Desperdicios:		
7602.00.11.0.00.D	- - Torneaduras, virutas y limaduras (de limado, de aserrado o de rectificad); desperdicios de hojas y tiras delgadas, coloreadas, revestidas o pegadas, de espesor no superior a 0,2 mm (sin incluir el soporte).	-	
7602.00.19.0.00.F	- - Los demás (incluidos los rechazos de fabricación).	-	
7602.00.90.0	- Desechos:		
7602.00.90.0.65.I	- - Fragmentado de chatarra de aluminio procedente del desguace de automóviles, compuesto básicamente por aluminio (45-55 por 100), cinc (8-12 por 100), hierro (6-8 por 100), cobre (2-4 por 100).	-	Ap IB
7602.00.90.0.65.G	- - Desechos de aluminio para uso exclusivo de refinadores (s)	-	Ap IB
7602.00.90.0.90.I	- - Los demás.	-	
76.03	POLVO Y PARTICULAS, DE ALUMINIO:		
7603.10.00.0.00.D	- Polvo de estructura no laminar	-	
7603.20.00.0.00.B	- Polvo de estructura laminar; partículas	-	
76.04	BARRAS Y PERFILES, DE ALUMINIO:		
7604.10	- De aluminio sin alear:		
7604.10.10.0.00.A	- - Barras.	-	
7604.10.90.0	- - Perfiles:		
7604.10.90.0.10.C	- - - Provistos de un número de fabricación específico, destinados a ciertos tipos de aeronaves (4)(103).	-	
7604.10.90.0.20.B	- - - Cónicos, para reforzar los estabilizadores laterales, destinados a ciertos tipos de aeronaves (4)(101)	-	
7604.10.90.0.90.E	- - - Los demás.	-	
	- De aleaciones de aluminio:		

CODIFICACION	DESIGNACION DE LAS MERCANCIAS	UNIDADES SUPLEMENT	OBSERVACIONES
7604.21.00.0.00.J	- - Perfiles huecos	-	
7604.29	- - Los demás.	-	
7604.29.10.0.00.J	- - - Barras	-	
7604.29.90.0	- - - Perfiles:	-	
7604.29.90.0.10.B	- - - - Provistos de un número de fabricación específico, destinados a ciertos tipos de aeronaves (4)(103)	-	
7604.29.90.0.20.A	- - - - Cónicos, para reforzar los estabilizadores laterales, destinados a ciertos tipos de aeronaves (4)(101)	-	
7604.29.90.0.90.0	- - - - Los demás	-	
76.05	ALAMBRE DE ALUMINIO:		
	- De aluminio sin aleaer:		
7605.11.00.0.00.A	- - Con la mayor dimensión de la sección transversal superior a 7 mm	-	
7605.19	- - Los demás	-	
7605.19.10.0.00.A	- - - Con un contenido inferior al 0,1%, en peso, de silicio.	-	
7605.19.90.0.00.0	- - - Los demás	-	
	- De aleaciones de aluminio:		
7605.21.00.0.00.I	- - Con la mayor dimensión de la sección transversal superior a 7 mm.	-	
7605.29	- - Los demás	-	
7605.29.10.0.00.I	- - - Con un contenido en peso inferior o igual al 0,9% de silicio, al 0,9% de magnesio y al 0,03% de manganeso	-	
7605.29.90.0.00.B	- - - Los demás.	-	
76.06	CHAPAS Y BANDAS DE ALUMINIO, DE ESPESOR SUPERIOR A 0,2 mm:		
	- Cuadradas o rectangulares.		
7606.11	- - De aluminio sin aleaer:		
7606.11.10.0	- - - Pintadas, barnizadas o revestidas de plástico:		
7606.11.10.0.10.G	- - - - Chapas provistas de un número de fabricación específico, destinadas a ciertos tipos de aeronaves (4)(103)	-	
7606.11.10.0.90.I	- - - - Las demás	-	
	- - - Las demás, de espesor:		
7606.11.91.0	- - - - Inferior a 3 mm:		
7606.11.91.0.10.I	- - - - - Chapas provistas de un número de fabricación específico, destinadas a ciertos tipos de aeronaves (4)(103)	-	
7606.11.91.0.90.A	- - - - - Las demás	-	

CODIFICACION	DESIGNACION DE LAS MERCANCIAS	UNIDADES SUPLEMENT	OBSERVACIONES
7606.11.93.0	- - - - Superior o igual a 3 mm, pero inferior a 6 mm:		
7606.11.93.0.10.G	- - - - - Chapas provistas de un número de fabricación específico, destinadas a ciertos tipos de aeronaves (4)(103).	-	
7606.11.93.0.90.I	- - - - - Las demás.	-	
7606.11.99.0	- - - - Igual o superior a 6 mm:		
7606.11.99.0.10.A	- - - - - Chapas provistas de un número de fabricación específico, destinadas a ciertos tipos de aeronaves (4)(103)	-	
7606.11.99.0.90.C	- - - - - Las demás.	-	
7606.12	- - De aleaciones de aluminio:		
7606.12.10.0.00.G	- - - Bandas para persianas venecianas	-	
	- - - Las demás.		
7606.12.50.0	- - - Pintadas, barnizadas o revestidas de plástico:		
7606.12.50.0.10.G	- - - - Chapas provistas de un número de fabricación específico, destinadas a ciertos tipos de aeronaves (4)(103)	-	
7606.12.50.0.90.I	- - - - Las demás	-	
	- - - Las demás, de espesor:		
7606.12.91.0	- - - - Inferior a 3 mm		
7606.12.91.0.10.H	- - - - - Chapas provistas de un número de fabricación específico, destinadas a ciertos tipos de aeronaves (4)(103).	-	
7606.12.91.0.90.J	- - - - - Las demás.	-	
7606.12.93.0	- - - - Superior o igual a 3 mm, pero inferior a 6 mm		
7606.12.93.0.10.F	- - - - - Chapas provistas de un número de fabricación específico, destinadas a ciertos tipos de aeronaves (4)(103).	-	
7606.12.93.0.90.H	- - - - - Las demás	-	
7606.12.99.0	- - - - Igual o superior a 6 mm:		
7606.12.99.0.10.J	- - - - - Chapas provistas de un número de fabricación específico, destinadas a ciertos tipos de aeronaves (4)(103)	-	
7606.12.99.0.90.B	- - - - - Las demás.	-	
	- Las demás.		
7606.91.00.0	- - De aluminio sin aleaer:		
7606.91.00.0.10.B	- - - Chapas provistas de un número de fabricación específico, destinadas a ciertos tipos de aeronaves (4)(103)	-	
7606.91.00.0.90.D	- - - Las demás.	-	
7606.92.00.0	- - De aleaciones de aluminio:		
7606.92.00.0.10.A	- - - Chapas provistas de un número de fabricación específico, destinadas a ciertos tipos de aeronaves (4)(103)	-	

CODIFICACION	DESIGNACION DE LAS MERCANCIAS	UNIDADES SUPLEMENT.	OBSERVACIONES
7808 92 00 0 90 C	Las demás.		
7807 11 10 1 00 E	De espesor inferior a 0,021 mm.		
7807 11 10 1 00 E	Un contenido de aluminio, en peso, de 99,99%.		
7807 11 10 9 00 H	Las demás.		
7807 11 90 1 00 H	De espesor superior o igual a 0,021 mm, pero sin exceder de 0,2 mm.		
7807 11 90 1 00 H	Un contenido de aluminio, en peso, de 99,99%.		
7807 11 90 9 00 A	Las demás.		
7807 19 10 1 00 G	De espesor inferior a 0,021 mm.		
7807 19 10 1 00 G	Un contenido de aluminio, en peso, de 99,99%.		
7807 19 10 9 00 J	Las demás.		
7807 19 90 1 00 J	De espesor superior o igual a 0,021 mm, pero sin exceder de 0,2 mm.		
7807 19 90 1 00 J	Un contenido de aluminio, en peso, de 99,99%.		
7807 20 10 1 00 G	Las demás.		
7807 20 10 1 00 G	De espesor (sin incluir el soporte) inferior a 0,021 mm.		
7807 20 10 9 00 G	Las demás.		
7807 20 10 9 00 G	De espesor (sin incluir el soporte) superior o igual a 0,021 mm sin exceder de 0,2 mm.		
7807 20 90 0 85 J	Completamente laminado de varias capas de aluminio y materias plásticas artificiales, incluso papel, con un grado de adherencia mínimo de 3 MW, destinados a la fabricación de envases (bujarías mediante soldadura por alta frecuencia o ultrasonido (a)).		
7807 20 90 0 85 J	Hoja delgada de aluminio laminado, de ancho superior a 1600 mm, y espesor inferior a 10 micras, destinados a la fabricación de complejos		
7807 92 00 0 90 C	Las demás.		
7807 11 10 1 00 E	De espesor inferior a 0,021 mm.		
7807 11 10 1 00 E	Un contenido de aluminio, en peso, de 99,99%.		
7807 11 10 9 00 H	Las demás.		
7807 11 90 1 00 H	De espesor superior o igual a 0,021 mm, pero sin exceder de 0,2 mm.		
7807 11 90 1 00 H	Un contenido de aluminio, en peso, de 99,99%.		
7807 11 90 9 00 A	Las demás.		
7807 19 10 1 00 G	De espesor inferior a 0,021 mm.		
7807 19 10 1 00 G	Un contenido de aluminio, en peso, de 99,99%.		
7807 19 10 9 00 J	Las demás.		
7807 19 90 1 00 J	De espesor superior o igual a 0,021 mm, pero sin exceder de 0,2 mm.		
7807 19 90 1 00 J	Un contenido de aluminio, en peso, de 99,99%.		
7807 20 10 1 00 G	Las demás.		
7807 20 10 1 00 G	De espesor (sin incluir el soporte) inferior a 0,021 mm.		
7807 20 10 9 00 G	Las demás.		
7807 20 10 9 00 G	De espesor (sin incluir el soporte) superior o igual a 0,021 mm sin exceder de 0,2 mm.		
7807 20 90 0 85 J	Completamente laminado de varias capas de aluminio y materias plásticas artificiales, incluso papel, con un grado de adherencia mínimo de 3 MW, destinados a la fabricación de envases (bujarías mediante soldadura por alta frecuencia o ultrasonido (a)).		
7807 20 90 0 85 J	Hoja delgada de aluminio laminado, de ancho superior a 1600 mm, y espesor inferior a 10 micras, destinados a la fabricación de complejos		
7807 92 00 0 90 C	Las demás.		
7807 11 10 1 00 E	De espesor inferior a 0,021 mm.		
7807 11 10 1 00 E	Un contenido de aluminio, en peso, de 99,99%.		
7807 11 10 9 00 H	Las demás.		
7807 11 90 1 00 H	De espesor superior o igual a 0,021 mm, pero sin exceder de 0,2 mm.		
7807 11 90 1 00 H	Un contenido de aluminio, en peso, de 99,99%.		
7807 11 90 9 00 A	Las demás.		
7807 19 10 1 00 G	De espesor inferior a 0,021 mm.		
7807 19 10 1 00 G	Un contenido de aluminio, en peso, de 99,99%.		
7807 19 10 9 00 J	Las demás.		
7807 19 90 1 00 J	De espesor superior o igual a 0,021 mm, pero sin exceder de 0,2 mm.		
7807 19 90 1 00 J	Un contenido de aluminio, en peso, de 99,99%.		
7807 20 10 1 00 G	Las demás.		
7807 20 10 1 00 G	De espesor (sin incluir el soporte) inferior a 0,021 mm.		
7807 20 10 9 00 G	Las demás.		
7807 20 10 9 00 G	De espesor (sin incluir el soporte) superior o igual a 0,021 mm sin exceder de 0,2 mm.		
7807 20 90 0 85 J	Completamente laminado de varias capas de aluminio y materias plásticas artificiales, incluso papel, con un grado de adherencia mínimo de 3 MW, destinados a la fabricación de envases (bujarías mediante soldadura por alta frecuencia o ultrasonido (a)).		
7807 20 90 0 85 J	Hoja delgada de aluminio laminado, de ancho superior a 1600 mm, y espesor inferior a 10 micras, destinados a la fabricación de complejos		

CODIFICACION	DESIGNACION DE LAS MERCANCIAS	UNIDADES SUPLEMENT.	OBSERVACIONES
7807 20 90 0 90 J	Las demás.		
7807 20 90 0 90 J	de aluminio, cartón y materias plásticas de anchura superior a		
7808 10 10 0 00 G	De aluminio sin alear.		
7808 10 10 0 00 G	Con accesorios, para la conducción de gases o líquidos, que se destinan a aeronaves civiles (22).		
7808 10 91 0 00 I	Las demás.		
7808 10 99 0 10 J	Los demás.		
7808 10 99 0 10 J	Tubos (listos para el uso utilizables como conducciones hidráulicas o como conducciones para carburantes o lubricantes destinados a ciertos tipos de aeronaves (4))(103).		
7808 10 99 0 90 B	Los demás.		
7808 20 10 10 00 E	De aluminio.		
7808 20 10 10 00 E	Con accesorios, para la conducción de gases o líquidos, que se destinan a aeronaves civiles (22).		
7808 20 30 0 90 B	Los demás.		
7808 20 30 0 90 B	Tubos (listos para el uso utilizables como conducciones hidráulicas o como conducciones para carburantes o lubricantes destinados a ciertos tipos de aeronaves (4))(103).		
7808 20 90 0 90 J	Los demás.		
7808 20 90 0 90 J	Tubos (listos para el uso utilizables como conducciones hidráulicas o como conducciones para carburantes o lubricantes destinados a ciertos tipos de aeronaves (4))(103).		
7808 20 91 0 00 G	Los demás.		
7808 20 91 0 00 G	Simplemente extrudidos en caliente.		
7808 20 99 0 10 H	Los demás.		
7808 20 99 0 10 H	Tubos (listos para el uso utilizables como conducciones hidráulicas o como conducciones para carburantes o lubricantes destinados a ciertos tipos de aeronaves (4))(103).		
7808 20 99 0 90 J	Los demás.		
7808 20 99 0 90 J	ACCESORIOS DE TUBERIAS (POR EJEMPLO: RACORES, COJOS O MANGUITOS), DE ALUMINIO.		
7809 00 00 0 00 I	De aluminio sin alear.		
7809 00 00 0 10 G	Destinados a ciertos tipos de aeronaves (4))(103).		
7809 00 00 0 90 I	Los demás.		
7809 00 00 0 90 I	De aleaciones de aluminio.		

CODIFICACION	DESIGNACION DE LAS MERCANCIAS	UNIDADES SUPLEMENT	OBSERVACIONES
7609.00.00.2.10.E	- - Destnados a ciertos tipos de aeronaves (4)(103)	-	
7609.00.00.2.90.G	- - Los demás.	-	
76.10	CONSTRUCCIONES Y PARTES DE CONSTRUCCIONES (POR EJEMPLO: PUENTES Y PARTES DE PUENTES, TORRES, CASTILLETES, PILARES, COLUMNAS, CUBIERTAS, TEJADOS, PUERTAS, VENTANAS Y SUS MARCOS, BASTIDORES Y UMBRALES, Y BALAUSTRADAS), DE ALUMINIO, CON EXCEPCION DE LAS CONSTRUCCIONES PREFABRICADAS DE LA PARTIDA 94.08; CHAPAS, BARRAS, PERFILES, TUBOS Y SIMILARES, DE ALUMINIO, PREPARADOS PARA LA CONSTRUCCION:		
7610.10.00	- Puertas, ventanas y sus marcos, bastidores y umbrales	-	
7610.10.00.1.00.C	- - De aluminio sin alear	-	
7610.10.00.2.00.A	- - De aleaciones de aluminio	-	
7610.90	- Los demás:	-	
7610.90.10	- - Puentes y elementos de puentes, torres y castilletes.	-	
7610.90.10.1.00.D	- - - De aluminio sin alear	-	
7610.90.10.2.00.B	- - - De aleaciones de aluminio	-	
7610.90.90	- - Los demás	-	
7610.90.90.1.00.G	- - - De aluminio sin alear	-	
7610.90.90.2.00.E	- - - De aleaciones de aluminio.	-	
76.11	DEPOSITOS, CISTERNAS, CUBAS Y RECIPIENTES SIMILARES PARA CUALQUIER MATERIA (CON EXCEPCION DE LOS DE GASES COMPRIMIDOS O LICUADOS), DE ALUMINIO, DE CAPACIDAD SUPERIOR A 300 LITROS, SIN DISPOSITIVOS MECANICOS NI TERMICOS, INCLUIDO CON REVESTIMIENTO INTERIOR O CALORIFUGO.		
7611.00.00.0.00.F		-	
76.12	DEPOSITOS, BARRILES, TAMBORES, BIDONES, CAJAS Y RECIPIENTES SIMILARES, DE ALUMINIO (INCLUIDOS LOS ENVASES TUBULARES RIGIDOS O FLEXIBLES), PARA CUALQUIER MATERIA (CON EXCEPCION DE LOS GASES COMPRIMIDOS O LICUADOS), DE CAPACIDAD INFERIOR O IGUAL A 300 LITROS, SIN DISPOSITIVOS MECANICOS NI TERMICOS, INCLUIDO CON REVESTIMIENTO INTERIOR O CALORIFUGO.		
7612.10.00.0.00.C	- Envases tubulares flexibles	-	
7612.90	- Los demás:	-	
7612.90.10.0.00.D	- - Envases tubulares rigidos.	-	
	- - Los demás, con capacidad	-	
7612.90.91	- - - Superior o igual a 50 litros	-	
7612.90.91.1.00.D	- - - - Para el transporte o el envasado	-	
7612.90.91.9.00.G	- - - - Los demás	-	
7612.90.99	- - - Inferior a 50 litros	-	
7612.90.99.1.00.F	- - - - Para el transporte o el envasado.	-	

CODIFICACION	DESIGNACION DE LAS MERCANCIAS	UNIDADES SUPLEMENT	OBSERVACIONES
7612.90.99.9.00.I	- - - - Los demás	-	
76.13	RECIPIENTES PARA GASES COMPRIMIDOS O LICUADOS, DE ALUMINIO.		
7613.00.00.0.10.C	- Botellas de aluminio para inflar los toboganes de evacuación, destinadas a ciertos tipos de aeronaves (4)(111).	-	
7613.00.00.0.90.E	- Las demás.	-	
76.14	CABLES, TRENZAS Y ARTICULOS SIMILARES, DE ALUMINIO, SIN AISLAR PARA USOS ELECTRICOS:		
7614.10.00.0.00.A	- Con alms de acero.	-	
7614.90	- Los demás:	-	
7614.90.10.0.00.B	- - De aluminio sin alear	-	
7614.90.90.0.00.E	- - De aleaciones de aluminio.	-	
76.15	ARTICULOS DE USO DOMESTICO, DE HIGIENE O DE TOCADOR, Y SUS PARTES, DE ALUMINIO; ESTROPAJOS, GUANTES Y ARTICULOS SIMILARES PARA FREGAR, LUSTRAR O USOS ANALOGOS, DE ALUMINIO:		
7615.10	- Artículos de uso doméstico y sus partes: estropajos, guantes y artículos similares para fregar, lustrar o usos análogos.	-	
7615.10.10.0.00.H	- - Colados o moldeados	-	
7615.10.90.0.00.A	- - Los demás.	-	
7615.20.00.0.00.H	- Artículos de higiene o de tocador, y sus partes	-	
76.16	LAS DEMAS MANUFACTURAS DE ALUMINIO:		
7616.10.00.0	- Puntas, clavos, grapas apuntadas, tornillos, pernos, tuercas, escarpias roscadas, remaches, pasadores, clavijas, chavetas, arandelas y artículos similares:	-	
7616.10.00.0.10.H	- - Pernos y tuercas de inmovilización por simple atornillamiento del tipo Hi-Lok.	-	
	- - Los demás.	-	
7616.10.00.0.91.H	- - - Destinadas a ciertos tipos de aeronaves (4)(100)	-	
7616.10.00.0.99.A	- - - Las demás	-	
7616.90	- Las demás:	-	
7616.90.10.0.00.J	- - Agujas de hacer punto o de hacer ganchillo	-	
7616.90.30	- - Telas metálicas y enrejados:	-	
7616.90.30.1.00.D	- - - De aluminio sin alear	-	
7616.90.30.2.00.B	- - - De aleaciones de aluminio.	-	

CODIFICACION	DESIGNACION DE LAS MERCANCIAS	UNIDADES SUPLEMENT	OBSERVACIONES
7816 90 91 0	- - Las demás	-	
7816 90 91 0 10 A	- - - Coladas o moldeadas:	-	
7816 90 91 0 20 J	- - - - Collares, bridas y dispositivos de sostenimiento, empalme, refuerzo o separación, destinados a ciertos tipos de aeronaves (4)(103)	-	
7816 90 91 0 90 C	- - - - Dispositivos "quick-change" que permiten transformar los aviones de transporte de pasajeros en aviones de transporte de mercancías y viceversa, destinados a ciertos tipos de aeronaves (4)(100)	-	
7816 90 99	- - Las demás	-	
7816 90 99 1	- - - Chapas o bandas extendidas	-	
7816 90 99 1 10 A	- - - - De aluminio sin aleaer	-	
7816 90 99 1 20 J	- - - - - Collares, bridas y dispositivos de sostenimiento, empalme, refuerzo o separación, destinados a ciertos tipos de aeronaves (4)(103)	-	
7816 90 99 1 30 I	- - - - - Dispositivos "quick-change" que permiten transformar los aviones de transporte de pasajeros en aviones de transporte de mercancías y viceversa, destinados a ciertos tipos de aeronaves (4)(100)	-	
7816 90 99 1 90 C	- - - - - Chapas de espesor variable para anchuras de como mínimo 1 200 mm, destinadas a ciertos tipos de aeronaves (4)(102)	-	
7816 90 99 2	- - Las demás	-	
7816 90 99 2 10 I	- - - De aleaciones de aluminio	-	
7816 90 99 2 20 H	- - - - Collares, bridas y dispositivos de sostenimiento, empalme, refuerzo o separación, destinados a ciertos tipos de aeronaves (4)(103)	-	
7816 90 99 2 30 G	- - - - Dispositivos "quick-change" que permiten transformar los aviones de transporte de pasajeros en aviones de transporte de mercancías y viceversa, destinados a ciertos tipos de aeronaves (4)(100)	-	
7816 90 99 2 90 A	- - - - Chapas de espesor variable para anchuras de como mínimo 1 200 mm, destinadas a ciertos tipos de aeronaves (4)(102)	-	
7816 90 99 9	- - Las demás	-	
7816 90 99 9 10 D	- - - Collares, bridas y dispositivos de sostenimiento, empalme, refuerzo o separación, destinados a ciertos tipos de aeronaves (4)(103)	-	
7816 90 99 9 20 C	- - - Dispositivos "quick-change" que permiten transformar los aviones de transporte de pasajeros en aviones de transporte de mercancías y viceversa, destinados a ciertos tipos de aeronaves (4)(100)	-	
7816 90 99 9 30 B	- - - Chapas de espesor variable para anchuras de como mínimo 1 200 mm, destinadas a ciertos tipos de aeronaves (4)(102)	-	

CODIFICACION	DESIGNACION DE LAS MERCANCIAS	UNIDADES SUPLEMENT	OBSERVACIONES
7816 90 99 9 85 F	- - - - Láminas de aleación de aluminio con un tubo de cobre aplanado embutido en su masa, destinadas a la fabricación de paneles solares (a)	-	Ad 18
7816 90 99 9 90 F	- - - - Las demás	-	

N.º	REMISIONES
(4)	El control de utilización de este destino particular se hará mediante la aplicación de las disposiciones comunitarias dictadas en la materia.
(22)	La admisión de esta subpartida se subordinará a las condiciones previstas en las disposiciones comunitarias dictadas en la materia. Véase también el apartado B del Título II de las Disposiciones Preliminares (NC).
(58)	Excepto los productos originarios de Yugoslavia.
(100)	Para la construcción, el mantenimiento o la reparación de aeronaves con un peso en vacío de más de 2 000 kg.
(101)	Para la construcción, el mantenimiento o la reparación de aviones del tipo Airbus.
(102)	Para la construcción, el mantenimiento o la reparación de aviones del tipo F 28.
(103)	Para el mantenimiento o la reparación de aviones con un peso en vacío de más de 15 000 kg, excepto los de los tipos BAC 1-11, Airbus, Concorde, Mercure y F 28.
(111)	Para la construcción, el mantenimiento o la reparación de aviones de los tipos BAC 1-11, Airbus, Concorde, Mercure y F 28.
(a)	La aplicación de estos beneficios queda supeditada al control y utilización en el destino que se indica, de acuerdo con lo previsto en el Circular 957 de la Dirección General de Aduanas e Impuestos Especiales, en relación con el Reglamento (CEE) número 1535/1977 sobre despacho de mercancías con destinos especiales.

CODIFICACION	DESIGNACION DE LAS MERCANCIAS	UNIDADES SUPLEMENT.	OBSERVACIONES
	CAPITULO 78 PLOMO Y MANUFACTURAS DE PLOMO		
78.01	PLOMO EN BRUTO:		
7801.10.00.0.00.0	- Plomo refinado.	-	
	- Los demás	-	
7801.91.00.0.00.F	- - Con antimonio como otro elemento predominante en peso	-	
7801.99	- - Los demás	-	
7801.99.10.0.00.F	- - - Con el 0,02% o más de plata en peso y que se destine al afinado (plomo de obra)(1).	-	
	- - - Los demás	-	
7801.99.91.0.00.H	- - - - Aleaciones de plomo	-	
7801.99.99.0.00.J	- - - - Los demás	-	
78.02	DESPERDICIOS Y DESECHOS, DE PLOMO:		
7802.00.10.0.00.C	- De acumuladores	-	
7802.00.90.0.00.F	- Los demás	-	
78.03	BARRAS, PERFILES Y ALAMBRE, DE PLOMO.		
7803.00.00.0.00.0		-	
78.04	PLANCHAS, HOJAS Y BANDAS, DE PLOMO; POLVO Y PARTICULAS, DE PLOMO:		
	- Planchas, hojas y bandas	-	
7804.11.00.0.00.J	- - Hojas y bandas, de espesor inferior o igual a 0,2 mm (sin incluir el soporte)	-	
7804.19.00.0.00.B	- - Las demás	-	
7804.20.00.0.00.I	- Polvo y partículas	-	
78.05	TUBOS Y ACCESORIOS DE TUBERIA (POR EJEMPLO: RACORES, CODOS O MANGUITOS), DE PLOMO.		
7805.00.00.0.00.B		-	
78.06	LAS OTRAS MANUFACTURAS DE PLOMO:		
7806.00.10.0.00.I	- Envases con blindaje de plomo de protección contra las radiaciones, para transportar o almacenar materias radiactivas (EURATOM)	-	
7806.00.90.0.00.B	- Las demás	-	

N.º	REMISIONES
(1)	La inclusión en esta subpartida se subordinará a las condiciones previstas en las disposiciones comunitarias dictadas en la materia.

CODIFICACION	DESIGNACION DE LAS MERCANCIAS	UNIDADES SUPLEMENT	OBSERVACIONES
	CAPITULO 79 CINC Y MANUFACTURAS DE CINC		
79.01	CINC EN BRUTO:		
	- Cinc sin alear:		
7901.11.00.0.00.B	- - Con un contenido de cinc superior o igual al 99,99% en peso	-	
7901.12	- - Con un contenido de cinc inferior al 99,99% en peso.	-	
7901.12.10.0.00.I	- - - Con un contenido de cinc igual o superior a 99,95%, pero inferior a 99,99% en peso.	-	
7901.12.30.0.00.E	- - - Con un contenido de cinc igual o superior a 98,5%, pero inferior a 99,95%, en peso	-	
7901.12.90.0.00.B	- - - Con un contenido de cinc igual o superior a 97,5%, pero inferior a 98,5%, en peso.	-	
7901.20.00.0.00.A	- Aleaciones de cinc	-	
79.02	DESPERDICIOS Y DESECHOS, DE CINC.		
7902.00.00.0.00.D		-	
79.03	POLVO Y PARTICULAS, DE CINC:		
7903.10.00.0.00.A	- Polvo de condensación.	-	
7903.90.00.0.00.D	- Los demás.	-	
79.04	BARRAS, PERFILES Y ALAMBRE, DE CINC:		
7904.00.00.1.00.J	- Sin alear.	-	
7904.00.00.2.00.H	- Aleados.	-	
79.05	CHAPAS, HOJAS Y BANDAS, DE CINC:		
	- Sin trabajar en la superficie, de espesor:		
7905.00.11	- - Inferior a 5 mm.	-	
7905.00.11.1.00.F	- - - Sin alear.	-	
7905.00.11.2.00.D	- - - Aleadas.	-	
7905.00.19	- - Igual o superior a 5 mm:	-	
7905.00.19.1.00.H	- - - Sin alear.	-	
7905.00.19.2.00.F	- - - Aleadas.	-	
7905.00.90	- Las demás.	-	
7905.00.90.1.00.J	- Sin alear.	-	

CODIFICACION	DESIGNACION DE LAS MERCANCIAS	UNIDADES SUPLEMENT.	OBSERVACIONES
7905 00 90 2 00 H	- - Aleadas.	-	
79 06	TUBOS Y ACCESORIOS DE TUBERIA (POR EJEMPLO: RACORES, CODOS O MANGUITOS), DE CINC:		
	- Tubos:		
7906 00 00 1 00 H	- - Sin alear.	-	
7906 00 00 2 00 F	- - Aleadas.	-	
7906 00 00 3 00 D	- Accesorios de tubería	-	
79 07	LAS DEMAS MANUFACTURAS DE CINC:		
7907 10 00 0 00 G	- Canales, caballetes para tejados, claraboyas y otras manufacturas para la construcción	-	
7907 90 00 0 00 J	- Las demás	-	

N.º	REMISIONES
(58)	Excepto los productos originarios de Yugoslavia

CODIFICACION	DESIGNACION DE LAS MERCANCIAS	UNIDADES SUPLEMENT.	OBSERVACIONES
	CAPITULO 80 ESTAÑO Y MANUFACTURAS DE ESTAÑO		
80.01	ESTAÑO EN BRUTO:		
8001.10.00.0.00.J	- Estaño sin aleaar.	-	
8001.20.00.0.00.H	- Aleaciones de estaño	-	
80.02	DESPERDICIOS Y DESECHOS, DE ESTAÑO.		
8002.00.00.0.00.A		-	
80.03	BARRAS, PERFILES Y ALAMBRE, DE ESTAÑO.		
8003.00.00.0.00.J		-	
80.04	CHAPAS, HOJAS Y BANDAS, DE ESTAÑO, DE ESPESOR SUPERIOR A 0,2 mm.		
8004.00.00.0.00.I		-	
80.05	HOJAS Y TIRAS DELGADAS, DE ESTAÑO (INCLUSO IMPRESAS O CON SOPORTE DE PAPEL, CARTON, PLASTICO O SOPORTES SIMILARES), DE ESPESOR INFERIOR O IGUAL A 0,2 mm (SIN INCLUIR EL SOPORTE); POLVO Y PARTICULAS, DE ESTAÑO:		
8005.10.00.0.00.F	- Hojas y tiras delgadas	-	
8005.20.00.0.00.D	- Polvo y partículas	-	
80.06	TUBOS Y ACCESORIOS DE TUBERIA (POR EJEMPLO: RACORES, CODOS O MANGUITOS), DE ESTAÑO.		
8006.00.00.0.00.G		-	
80.07	LAS DEMAS MANUFACTURAS DE ESTAÑO.		
8007.00.00.0.00.F		-	

CODIFICACION	DESIGNACION DE LAS MERCANCIAS	UNIDADES SUPLEMENT.	OBSERVACIONES
	CAPITULO 81 LOS DEMAS METALES COMUNES: "CERMETS"; MANUFACTURAS DE ESTAS MATERIAS		
81.01	VOLFRAMIO (TUNGSTENO) Y MANUFACTURAS DE VOLFRAMIO (TUNGSTENO), INCLUIDOS LOS DESPERDICIOS Y DESECHOS:		
8101.10.00.0.00.I	- Polvo.	-	
	- Los demás:		
8101.91	- - Volframio (tungsteno) en bruto, incluidas las barras simplemente obtenidas por sinterizado; desperdicios y desechos.	-	
8101.91.10.0.00.I	- - - Volframio (tungsteno) en bruto, incluidas las barras obtenidas simplemente por sinterizado.	-	
8101.91.90.0.00.B	- - - Desperdicios y desechos.	-	
8101.92.00.0.00.J	- - Barras, excepto las obtenidas simplemente por sinterizado, perfiles, chapas, bandas y hojas.	-	
8101.93.00.0.00.I	- - Alambre.	-	
8101.99.00.0.00.C	- - Los demás.	-	
81.02	MOLIBDENO Y MANUFACTURAS DE MOLIBDENO, INCLUIDOS LOS DESPERDICIOS Y DESECHOS:		
8102.10.00.0.00.H	- Polvo.	-	
	- Los demás:		
8102.91	- - Molibdeno en bruto, incluidas las barras obtenidas simplemente por sinterizado; desperdicios y desechos.	-	
8102.91.10.0.00.H	- - - Molibdeno en bruto, incluidas las barras obtenidas simplemente por sinterizado.	-	
8102.91.90.0.00.A	- - - Desperdicios y desechos.	-	
8102.92.00.0.00.I	- - Barras, excepto las obtenidas simplemente por sinterizado, perfiles, chapas, bandas y hojas.	-	
8102.93.00.0.00.H	- - Alambre.	-	
8102.99.00.0.00.B	- - Los demás.	-	
81.03	TANTALO Y MANUFACTURAS DE TANTALO, INCLUIDOS LOS DESPERDICIOS Y DESECHOS:		
8103.10	- Tántalo en bruto, incluidas las barras obtenidas simplemente por sinterizado; desperdicios y desechos; polvo:		
8103.10.10.0.00.E	- - Tántalo en bruto, incluidos el polvo y las barras obtenidas simplemente por sinterizado.	-	
8103.10.90.0.00.H	- - Desperdicios y desechos.	-	
8103.90	- Los demás:		
8103.90.10.0	- - Barras (distintas de las simplemente obtenidas por sinterizado), perfiles.	-	

CODIFICACION	DESIGNACION DE LAS MERCANCIAS	UNIDADES SUPLEMENT.	OBSERVACIONES
	alambre, chapas, bandas y hojas y tiras		
8103 90 10 0 10 G	- - - Alambre sin alea de diámetro igual o superior a 0.2 mm y sin exceder de 0.5 mm, que se destine a la fabricación de condensadores (4).	-	
8103 90 10 0 90 I	- - - Los demás	-	
8103 90 90 0 00 A	- - - Los demás.	-	
81.04	MAGNESIO Y MANUFACTURAS DE MAGNESIO, INCLUIDOS LOS DESPERDICIOS Y DESECHOS:		
	- Magnesio en bruto		
8104 11 00 0	- - - Con un contenido de magnesio superior o igual al 99.8% en peso	-	
8104 11 00 0 20 C	- - - De una pureza no inferior al 99.95%, presentado en forma de desbastes o de lingotes, destinado a la fabricación de elementos utilizados en la industria nuclear	-	
8104 11 00 0 90 F	- - - Los demás	-	
8104 19 00 0 00 G	- - - Los demás	-	
8104 20 00 0 00 D	- Desperdicios y desechos	-	
8104 30 00 0 00 B	- Torneaduras y granulos calibrados, polvo	-	
8104 90	- Los demás	-	
8104 90 10 0	- Barras, perfiles, alambre, chapas, bandas y hojas, tubos:		
8104 90 10 0 10 F	- - - Placas de magnesio, esmerilladas y pulidas, cuyas dimensiones no sean superiores a 1500 X 2000 mm, con una cara revestida de resina epoxi insensible a la luz	-	
8104 90 10 0 90 H	- - - Las demás	-	
8104 90 90 0 00 J	- - - Los demás.	-	
81.05	MATAS DE COBALTO Y DEMAS PRODUCTOS INTERMEDIOS DE LA METALURGIA DEL COBALTO; COBALTO Y MANUFACTURAS DE COBALTO, INCLUIDOS LOS DESPERDICIOS Y DESECHOS:		
8105 10	- Matas de cobalto y demás productos intermedios de la metalurgia del cobalto; cobalto en bruto; desperdicios y desechos, polvo		
8105 10 10 0 00 C	- - - Matas de cobalto y demás productos intermedios de la metalurgia del cobalto; cobalto en bruto, polvo	-	
8105 10 90 0 00 F	- - - Desperdicios y desechos.	-	
8105 90 00 0 00 H	- Los demás	-	
81.06	BISMUTO Y MANUFACTURAS DE BISMUTO, INCLUIDOS LOS DESPERDICIOS Y DESECHOS:		
8106 00 10	- Bismuto en bruto, desperdicios y desechos, polvo		
8106 00 10 1 00 B	- - - Bismuto de calidad nuclear; bismuto en bruto	-	
8106 00 10 9 00 E	- - - Los demás.	-	

CODIFICACION	DESIGNACION DE LAS MERCANCIAS	UNIDADES SUPLEMENT.	OBSERVACIONES
8106 00 90	- Los demás:		
8106 00 90 1 00 E	- - - Bismuto de calidad nuclear o de pureza igual o superior a 99.99%, sin manufacturar.	-	
8106 00 90 9 00 H	- - - Los demás.	-	
81.07	CADMIO Y MANUFACTURAS DE CADMIO, INCLUIDOS LOS DESPERDICIOS Y DESECHOS:		
8107 10 00 0 00 C	- Cadmio en bruto, desperdicios y desechos, polvo	-	
8107 90 00 0 00 F	- Los demás	-	
81.08	TITANIO Y MANUFACTURAS DE TITANIO, INCLUIDOS LOS DESPERDICIOS Y DESECHOS:		
8108 10	- Titanio en bruto, desperdicios y desechos, polvo:		
8108 10 10 0	- - - Titanio en bruto, polvo:		
8108 10 10 0 10 I	- - - Titanio esponjoso	-	
8108 10 10 0 90 A	- - - Los demás	-	
8108 10 90 0 00 C	- - - Desperdicios y desechos	-	
8108 90	- Los demás:		
8108 90 10 0 00 C	- - - Tubos con accesorios para la conducción de gases o líquidos, que se destinen a aeronaves civiles (22)	-	
	- - - Los demás:		
8108 90 30 0 00 I	- - - Barras, perfiles y alambre.	-	SUB
8108 90 50 0 00 D	- - - Placas, bandas y hojas.	-	SUB
8108 90 70 0	- - - Tubos:		
8108 90 70 0 10 I	- - - Tubos de paredes delgadas listos para su empleo y utilizados en el sistema de aire acondicionado, destinado a cierto tipo de aeronaves (4)(108).	-	SUB
8108 90 70 0 90 A	- - - Los demás.	-	SUB
8108 90 80 0	- - - Los demás:		
8108 90 90 0 10 E	- - - Pernos y tuercas de inmovilización por simple atornillamiento del tipo Hi-Lok	-	
	- - - Los demás:		
8108 90 90 0 91 E	- - - Pernos, tuercas, tornillos, remaches y artículos similares, que cumplan las normas US, destinados a ciertos tipos de aeronaves (4)(103).	-	
8108 90 90 0 99 H	- - - Los demás.	-	
81.09	CIRCONIO Y MANUFACTURAS DE CIRCONIO, INCLUIDOS LOS DESPERDICIOS Y DESECHOS:		

CODIFICACION	DESIGNACION DE LAS MERCANCIAS	UNIDADES SUPLEMENT.	OBSERVACIONES
8109 10	- Circonio en bruto, desperdicios y desechos, polvo	-	
8109 10 10 0 00 I	- - Circonio en bruto, polvo	-	
8109 10 90 0 00 B	- - Desperdicios y desechos	-	
8109 90 00 0 00 D	- Los demás	-	
81.10	ANTIMONIO Y MANUFACTURAS DE ANTIMONIO, INCLUIDOS LOS DESPERDICIOS Y DESECHOS:		
	- Antimonio en bruto, desperdicios y desechos, polvo:		
8110 00 11 0 00 G	- - Antimonio en bruto, polvo	-	
8110 00 19 0 00 I	- - Desperdicios y desechos	-	
8110 00 90 0 00 A	- Los demás	-	
81.11	MANGANESO Y MANUFACTURAS DE MANGANESO, INCLUIDOS LOS DESPERDICIOS Y DESECHOS:		
	- Manganeso en bruto, desperdicios y desechos, polvo		
8111 00 11 0	- - Manganeso en bruto, polvo	-	
8111 00 11 0 10 E	- - - Manganeso electrolítico de una pureza del 99,7%, al menos, en peso, que se destine a la industria química (4)	-	
8111 00 11 0 20 D	- - - Manganeso electrolítico de una pureza del 99,7%, al menos, en peso, que se destine a la fabricación de aleaciones no ferrosas (4)	-	
8111 00 11 0 90 G	- - - Los demás	-	
8111 00 19 0 00 H	- - Desperdicios y desechos	-	
8111 00 90 0 00 J	- Los demás	-	
81.12	BERILIO, CROMO, GERMANIO, VANADIO, GALIO, HAFNIO (CELTIO), INDIO, NIOBIO (COLOMBIO), RENIO Y TALIO, ASI COMO LAS MANUFACTURAS DE ESTOS METALES, INCLUIDOS LOS DESPERDICIOS Y DESECHOS:		
	- Berilio:		
8112 11 00 0 00 E	- - En bruto, desperdicios y desechos, polvo	-	
8112 19 00 0 00 G	- - Los demás	-	
8112 20	- Cromo:		
	- - En bruto, desperdicios y desechos, polvo:		
8112 20 10 0 00 B	- - - Aleaciones de cromo con más del 10% en peso de níquel	-	
	- - - Los demás	-	
8112 20 31 0 00 G	- - - - En bruto, polvo	-	
8112 20 39 0 00 I	- - - - Desperdicios y desechos	-	

CODIFICACION	DESIGNACION DE LAS MERCANCIAS	UNIDADES SUPLEMENT.	OBSERVACIONES
8112 20 90 0 00 E	- - Los demás	-	
8112 30	- Germanio:		
8112 30 10 0 00 J	- - En bruto, desperdicios y desechos, polvo	-	
8112 30 90 0 00 C	- - Los demás	-	
8112 40	- Vanadio:		
	- - En bruto, desperdicios y desechos, polvo:		
8112 40 11 0 00 G	- - - En bruto, polvo	-	
8112 40 19 0 00 I	- - - Desechos y desperdicios	-	
8112 40 90 0 00 A	- - Los demás	-	
	- Los demás:		
8112 91	- - En bruto, desperdicios y desechos, polvo:		
8112 91 10 0 00 F	- - - Hafnio (celtio)	-	
	- - - Niobio (colombio), renio:		
8112 91 31 0 00 A	- - - - En bruto, polvo	-	
8112 91 39 0 00 C	- - - - Desperdicios y desechos	-	
8112 91 90 0 00 I	- - - Galio, indio, talio	-	
8112 99	- - Los demás:		
8112 99 10 0 00 H	- - - Hafnio (celtio)	-	
8112 99 30 0	- - - Niobio, (colombio), renio	-	
8112 99 30 0 10 C	- - - - Aleaciones de niobio (colombio) y titanio, en forma de barras	-	
8112 99 30 0 90 E	- - - - Los demás	-	
8112 99 90 0	- - - Galio, indio y talio:		
8112 99 90 0 10 J	- - - - Galio	-	
8112 99 90 0 90 B	- - - - Los demás	-	
81.13	"CERMETS" Y MANUFACTURAS DE "CERMETS", INCLUIDOS LOS DESPERDICIOS Y DESECHOS:		
8113 00 10 0 00 E	- "Cermets" en bruto, desperdicios y desechos	-	
8113 00 90 0 00 H	- Los demás	-	

N.º	REMISIONES
(4)	El control de utilización de este destino particular se hará mediante la aplicación de las disposiciones comunitarias dictadas en la materia.
(22)	La admisión de esta subpartida se subordinará a las condiciones previstas en las disposiciones comunitarias dictadas en la materia. Véase también el apartado 8 del Título II de las Disposiciones preliminares (No)
(103)	Para el mantenimiento o la reparación de aviones con un peso en vacío de más de 15 000 kg, excepto los de los tipos BAC 1-11, Airbus, Concorde, Mercure y F 28.
(108)	Para la construcción, el mantenimiento o la reparación de aviones del tipo Airbus, así como para el mantenimiento o la reparación de los del tipo Mercure.

CODIFICACION	DESIGNACION DE LAS MERCANCIAS	UNIDADES SUPLEMENT	OBSERVACIONES
	CAPÍTULO 82		
	HERRAMIENTAS Y ÚTILES; ARTICULOS DE CUCHILLERIA Y CUBIERTOS DE MESA, DE METALES COMUNES; PARTES DE DIVERSOS ARTICULOS, DE METALES COMUNES		
82 01	LAYOS, PALAS, BRIDAS, PICOS, BINADERAS, HORCAS, RASTRILLOS Y RAEDERAS; HACHAS, HOCINOS Y HERRAMIENTAS SIMILARES CON FILO; TIJERAS DE PODAR DE CUALQUIER TIPO; HOJAS Y SIERRAS; CUCHILLOS PARA HENO O PARA PAJA; CIZALLAS PARA SETOS, CUNAS Y DEMÁS HERRAMIENTAS DE MANO, AGRICOLAS, HORTICOLAS O FORESTALES:		
8201 10 00 0 00 H	- Lajas y palas	-	
8201 20 00 0 00 F	- Horcas	-	
8201 30 00 0 00 D	- Azadas, picos, binaderas, rastrillos y raederas	-	
8201 40 00 0 00 B	- Hachas, hocinos y herramientas similares con filo	-	
8201 50 00 0 00 I	- Tijeras (incluidas las de aves) para usar con una sola mano	-	
8201 30 00 0 00 G	- Cizallas para setos, tijeras de podar y herramientas similares para usar con las dos manos	-	
8201 90 00 0 00 A	- Las demás herramientas manuales agrícolas, hortícolas o forestales	-	
82 02	SIERRAS DE MANO; HOJAS DE SIERRA DE CUALQUIER CLASE (INCLUSO LAS FRESAS-SIERRA Y LAS HOJAS SIN DENTAR):		
8202 10 00 0 00 G	- Sierras de mano	-	
8202 20	- Hojas de sierra de cinta:		
8202 20 10 0 00 C	- - Para el trabajo de los metales	-	
8202 20 20 0 00 F	- - Para el trabajo de las demás materias	-	
8202 20 30 0 00 I	- - Hojas de sierra circulares (incluidas las fresas-sierra)		
8202 20 30 0 00 I	- - - Con la parte operante de acero:		
8202 30 10 0 00 J	- - - - De dientes o de segmentos unidos	-	
8202 30 20 0 00 J	- - - - Las demás	-	
8202 30 30 0 00 J	- - - - Para trabajar los metales, con un diámetro:		
8202 31 51 0 00 J	- - - - - No superior a 315 mm	-	
8202 31 59 0 00 B	- - - - - Superior a 315 mm	-	
8202 30 40 0 00 C	- - - - Para trabajar las demás materias	-	
8202 32	- - Con la parte operante de otras materias:		
8202 32 10 0 00 I	- - - De dientes o segmentos unidos	-	
8202 32 90 0 00 B	- - - Las demás	-	
8202 40 00 0 00 A	- Cadenas cortantes	-	

CODIFICACION	DESIGNACION DE LAS MERCANCIAS	UNIDADES SUPLEMENT	OBSERVACIONES
8202.91	- Las demás hojas de sierra: - - Hojas de sierra rectas para el trabajo de los metales - - - Con la parte operante de acero - - - - Con perforaciones de fijación en los extremos, de anchura	-	
8202.91.11.0.00.F	- - - - - No superior a 16 mm.	-	
8202.91.19.0.00.H	- - - - - Superior a 16 mm.	-	
8202.91.30.0.00.C	- - - - - Las demás	-	
8202.91.90.0.00.J	- - - Con la parte operante de las demás materias	-	
8202.99.00	- - Las demás: - - - Con la parte operante de acero	-	
8202.99.11.0.00.H	- - - - Para trabajar los metales	-	
8202.99.19.0.00.J	- - - - Para trabajar las demás materias	-	
8202.99.90.0.00.B	- - - Con la parte operante de las demás materias.	-	
82.03	LIMAS, ESCOFINAS, ALICATES (INCLUIDO CORTANTES), TENAZAS, PINZAS, CIZALLAS PARA METALES, CORTATUBOS, CORTAPERROS, SACABOCADOS Y HERRAMIENTAS SIMILARES, DE MANO:		
8203.10.00.0.00.F	- Limas, escofinas y herramientas similares	-	
8203.20	- Alicates (incluido cortantes), tenazas, pinzas y herramientas similares	-	
8203.20.10.0.00.B	- - Pinzas, incluidas las de doblar	-	
8203.20.90	- - Los demás:	-	
8203.20.90.1.00.C	- - - Herramientas manipuladoras a distancia para productos radiactivos	-	
8203.20.90.9.00.F	- - - Los demás	-	
8203.30.00.0.00.B	- Cizallas para metales y herramientas similares	-	
8203.40.00.0.00.J	- Cortatubos, cortaperros, sacabocados y herramientas similares.	-	
82.04	LLAVES DE AJUSTE MANUALES (INCLUIDAS LAS LLAVES DINAMOMETRICAS); CUBOS INTERCAMBIABLES, INCLUIDO CON MANGO:		
8204.11.00.0.00.D	- Llaves de ajuste manuales: - - De boca fija	-	
8204.12.00.0.00.C	- - De boca ajustable	-	
8204.20.00.0.00.C	- Cubos intercambiables, incluso con mango	-	
82.05	HERRAMIENTAS DE MANO (INCLUIDOS LOS DIAMANTES DE VIDRIERO) NO EXPRESADAS NI COMPRENDIDAS EN OTRAS PARTIDAS; LAMPARAS DE SOLDAR Y SIMILARES; TORNILLOS DE BANCO, PRENSAS DE CARPINTERO Y SIMILARES, EXCEPTO LOS QUE SEAN ACCESORIOS		

CODIFICACION	DESIGNACION DE LAS MERCANCIAS	UNIDADES SUPLEMENT	OBSERVACIONES
	0 PARTES DE MAQUINAS HERRAMIENTA; YUNQUES; FRAGUAS PORTATILES; MUELAS DE MANO O DE PEDAL, CON BASTIDOR:		
8205.10.00.0.00.D	- Herramientas de taladrar o de roscar.	-	
8205.20.00.0.00.B	- Martillos y mazas	-	
8205.30.00.0.00.J	- Cepillos, formones, gubias y herramientas cortantes similares para el trabajo de la madera	-	
8205.40.00.0.00.H	- Destornilladores	-	
	- Las demás herramientas de mano (incluidos los diamantes de vidrio).	-	
8205.51.00.0.00.D	- - De uso doméstico	-	
8205.59	- - Las demás	-	
8205.59.10.0.00.D	- - - Herramientas para albañiles, modeladores, cementeros, escayolistas y pintores	-	
8205.59.30.0.00.J	- - - Herramientas (pistolas) para remachar, fijar tacsos, clavijas, etc. que funcionan mediante un cartucho detonante	-	
8205.59.90	- - - Las demás:	-	
8205.59.90.1.00.E	- - - - Diamantes de vidrio; herramientas manipuladoras a distancia para productos radiactivos.	-	
8205.59.90.9.00.H	- - - - Las demás.	-	
8205.60.00.0.00.C	- Lámparas de soldar y similares.	-	
8205.70.00.0.00.A	- Tornillos de banco, prensas de carpintero y similares	-	
8205.80.00.0.00.I	- Yunques; fraguas portátiles; muelas de mano o de pedal, con bastidor	-	
8205.90.00.0.00.G	- Surtidos de artículos de dos o más de las subpartidas anteriores	-	
82.06	HERRAMIENTAS DE DOS O MAS DE LAS PARTIDAS 82.02 A 82.05, ACONDICIONADAS EN SURTIDOS PARA LA VENTA AL POR MENOR		
8206.00.00.0.00.E		-	
82.07	UTILES INTERCAMBIABLES PARA HERRAMIENTAS DE MANO, INCLUIDO MECANICAS, O PARA MAQUINAS HERRAMIENTA (POR EJEMPLO: DE EMBUTIR, ESTAMPAR, PUNZONAR, ROSCAR (TERRAJAR O FILETEAR), TALADRAR, MANDRINAR, SPOCHAR, PRESAR, TORNEAR O ATORNILLAR), INCLUIDAS LAS HILERAS DE ESTIRADO O DE EXTRUSION DE METALES, ASI COMO LOS UTILES DE PERFORACION O DE SONDEO:		
	- Utiles de perforación o de sondeo:		
8207.11	- - Con la parte operante de carburos metálicos sinterizados o de "cermets"	-	
8207.11.10	- - - De carburos metálicos sinterizados:	-	
8207.11.10.1.00.G	- - - - Constituidos por multicónicos (biconos, tricónos, etc.) móviles o por monoconos de dientes múltiples con rosca cónica de conexión	-	
8207.11.10.9.00.J	- - - - Los demás.	-	
8207.11.90	- - - De "cermets"	-	

CODIFICACION	DESIGNACION DE LAS MERCANCIAS	UNIDADES SUPLEMENT.	OBSERVACIONES
8207.11.90.1.00.J	- - - - Constituidos por multiconos (biconos, triconos, etc.) móviles o por monoconos de dientes múltiples con rosca cónica de conexión	-	
8207.11.90.9.00.C	- - - - Los demás	-	
8207.12	- - Con la parte operante de otras materias	-	
8207.12.10	- - - De diamantes o de aglomerados de diamante:	-	
8207.12.10.1.00.F	- - - - Constituidos por multiconos (biconos, triconos, etc.) móviles o por monoconos de dientes múltiples con rosca cónica de conexión	-	
8207.12.10.9.00.I	- - - - Los demás	-	
8207.12.90	- - - De otras materias	-	
8207.12.90.1.00.T	- - - - Constituidos por multiconos (biconos, triconos, etc.) móviles o por monoconos de dientes múltiples con rosca cónica de conexión	-	
	- - - - Los demás:	-	
8207.12.90.2.00.G	- - - - De piedras preciosas (excepto diamantes o aglomerado de diamante), semipreciosas, sintéticas o reconstituidas o de abrasivos	-	
8207.12.90.9.00.B	- - - - Los demás	-	
8207.20	- Hileras de estirado o de extrusión de metales.	-	
8207.20.10.0.00.H	- - Con la parte operante de diamante o de aglomerados de diamante	-	
	- - Con la parte operante de las demás materias:	-	
8207.20.91.0.00.J	- - - De carburos metálicos sinterizados	-	
8207.20.99	- - - De otras materias	-	
8207.20.99.1.00.J	- - - - De piedras preciosas (excepto diamantes o aglomerado de diamantes) semipreciosas, sintéticas o reconstituidas o de abrasivos	-	
8207.20.99.9.00.C	- - - - Las demás.	-	
8207.30	- Útiles de embutir, de estampar o de punzonar:	-	
8207.30.10.0.00.F	- - Para trabajar metales	-	
8207.30.90.0.00.I	- - Los demás.	-	
8207.40	- Útiles de roscar (terrajear o filetear):	-	
	- - Para trabajar metales:	-	
	- - Útiles para filetear, con la parte operante:	-	
8207.40.11.0.00.C	- - - De carburos metálicos sinterizados	-	
8207.40.19.0.00.E	- - - De otras materias	-	
	- - Útiles para terrajar, con la parte operante	-	
8207.40.31.0.00.I	- - - De carburos metálicos sinterizados.	-	
8207.40.39.0.00.A	- - - De otras materias	-	

CODIFICACION	DESIGNACION DE LAS MERCANCIAS	UNIDADES SUPLEMENT.	OBSERVACIONES
8207.40.90.0.00.G	- - Los demás	-	
8207.50	- Útiles de taladrar:	-	
8207.50.10.0.00.A	- - Con la parte operante de diamante o de aglomerados de diamante	-	
	- - Con la parte operante de las demás materias:	-	
8207.50.30	- - - Brocas para albañilería:	-	
8207.50.30.1.00.E	- - - - De piedras preciosas (excepto diamante o aglomerados de diamante), semipreciosas, sintéticas o reconstituidas o de abrasivos	-	
8207.50.30.2.00.C	- - - - De carburos metálicos	-	
8207.50.30.3.00.A	- - - - De aceros aleados.	-	
8207.50.30.9.00.H	- - - - Las demás.	-	
	- - - Los demás:	-	
	- - - - Para el mecanizado de los metales, con la parte operante	-	
8207.50.50.0.00.B	- - - - De carburos metálicos sinterizados	-	
8207.50.60.0.00.J	- - - - De acero rápido.	-	
8207.50.70	- - - De otras materias:	-	
8207.50.70.1.00.F	- - - - De piedras preciosas (excepto diamante o aglomerados de diamante), semipreciosas, sintéticas o reconstituidas o de abrasivos	-	
8207.50.70.2.00.D	- - - - De aceros aleados (excepto de acero rápido)	-	
8207.50.70.9.00.I	- - - - Los demás.	-	
8207.50.90	- - - Los demás:	-	
8207.50.90.1.00.B	- - - - De piedras preciosas (excepto diamante o aglomerados de diamante), semipreciosas, sintéticas o reconstituidas o de abrasivos.	-	
8207.50.90.2.00.J	- - - - De carburos metálicos sinterizados.	-	
8207.50.90.3.00.H	- - - - De aceros aleados.	-	
8207.50.90.9.00.E	- - - - Los demás	-	
8207.60	- Útiles de mandrinar o de brochar:	-	
8207.60.10.0.00.I	- - Con la parte operante de diamantes o de aglomerados de diamante.	-	
	- - Con la parte operante de las demás materias	-	
	- - Útiles de mandrinar	-	
	- - Para el mecanizado de los metales, con la parte operante	-	
8207.60.31.0.00.D	- - - De carburos metálicos sinterizados.	-	
8207.60.39	- - - De otras materias:	-	
8207.60.39.1.00.D	- - - - De piedras preciosas (excepto diamante o aglomerados de diamante)	-	

CODIFICACION	DESIGNACION DE LAS MERCANCIAS	UNIDADES SUPLEMENT	OBSERVACIONES
	semipreciosas, sintéticas o reconstituidas o de abrasivos		
8207 80 39 9 00 G	- - - - - Los demás.	-	
8207 80 50	- - - - - Los demás:	-	
8207 80 50 1 00 H	- - - - - De piedras preciosas (excepto diamante o aglomerados de diamante), semipreciosas, sintéticas o reconstituidas o de abrasivos	-	
8207 80 50 9 00 A	- - - - - Los demás	-	
	- - - - - Útiles de brochar:	-	
	- - - - - Para el mecanizado de los metales, con la parte operante	-	
8207 80 71 0 00 E	- - - - - De carburos metálicos sinterizados	-	
8207 80 79	- - - - - De otras materias:	-	
8207 80 79 1 00 E	- - - - - De piedras preciosas (excepto diamante o aglomerados de diamante), semipreciosas, sintéticas o reconstituidas o de abrasivos	-	
8207 80 79 9 00 H	- - - - - Los demás	-	
8207 80 90	- - - - - Los demás:	-	
8207 80 90 1 00 J	- - - - - De piedras preciosas (excepto diamante o aglomerados de diamante), semipreciosas, sintéticas o reconstituidas o de abrasivos	-	
8207 80 90 9 00 C	- - - - - Los demás	-	
8207 70	- Útiles de fresar:	-	
	- Para trabajar los metales con la parte operante	-	
8207 70 10 0 00 G	- - - - - De carburos metálicos sinterizados	-	
	- - - - - De otras materias:	-	
8207 70 31 0 00 B	- - - - - Fresas con mango	-	
8207 70 39 0 00 D	- - - - - Los demás:	-	
8207 70 90 0 00 J	- - - - - Los demás.	-	
8207 80	- Útiles de torneear:	-	
	- Para el mecanizado de los metales, con la parte operante	-	
8207 80 11 0 00 D	- - - - - De carburos metálicos sinterizados.	-	
8207 80 19 0 00 F	- - - - - De otras materias	-	
8207 80 90 0 00 H	- - - - - Los demás.	-	
8207 80	- Los demás útiles intercambiables:	-	
8207 90 10 0 00 C	- - - - - Con la parte operante de diamante o de aglomerados de diamante	-	
	- - - - - Con la parte operante de las demás materias.	-	
8207 90 30 0 00 I	- - - - - Puntas de destornillador.	-	

CODIFICACION	DESIGNACION DE LAS MERCANCIAS	UNIDADES SUPLEMENT	OBSERVACIONES
8207 90 50 0 00 D	- - - Útiles para tallar engranajes	-	
	- - - Los demás, con la parte operante:	-	
	- - - De carburos metálicos sinterizados:	-	
8207 90 71 0 00 I	- - - - - Para mecanizar los metales.	-	
	- - - - - Los demás:	-	
8207 90 75 0 00 E	- - - - - Que trabajen por rotación.	-	
8207 90 79 0 00 A	- - - - - Los demás.	-	
	- - - - - De otras materias:	-	
8207 90 91	- - - - - Para el mecanizado de los metales:	-	
8207 90 91 1 00 C	- - - - - De piedras preciosas (excepto diamantes o aglomerados de diamantes), semipreciosas, sintéticas o reconstituidas o de abrasivos	-	
8207 90 91 9 00 F	- - - - - Los demás.	-	
8207 90 99	- - - - - Los demás:	-	
8207 90 99 1 00 E	- - - - - De piedras preciosas (excepto diamantes o aglomerados de diamantes), semipreciosas, sintéticas o reconstituidas o de abrasivos	-	
8207 90 99 9 00 H	- - - - - Los demás	-	
82 08	CUCHILLAS Y HOJAS CORTANTES, PARA MAQUINAS O PARA APARATOS MECANICOS:		
8208 10 00	- Para trabajar los metales:		
8208 10 00 1 00 I	- - De acero inoxidable.		
8208 10 00 9 00 B	- - Las demás.		
8208 20 00	- Para trabajar la madera:		
8208 20 00 1 00 G	- - De acero inoxidable.		
8208 20 00 9 00 J	- - Las demás.		
8208 30	- Para aparatos de cocina o para máquinas de la industria alimentaria:		
8208 30 10	- - Cuchillas circulares:		
8208 30 10 1 00 C	- - - De acero inoxidable.		
8208 30 10 9 00 F	- - - Las demás.		
8208 30 90	- - Las demás:		
8208 30 90 1 00 F	- - - De acero inoxidable.		
8208 30 90 9 00 I	- - - Las demás		
8208 40 00	- Para máquinas agrícolas, hortícolas o forestales		

CODIFICACION	DESIGNACION DE LAS MERCANCIAS	UNIDADES SUPLEMENT	OBSERVACIONES
8208 40 00 1 00 C	- - De acero inoxidable	-	
8208 40 00 9 00 F	- - Las demás	-	
8208 90 00	- Las demás:	-	
8208 90 00 1 00 B	- - De acero inoxidable	-	
8208 90 00 9 00 E	- - Las demás	-	
82.09	PLAQUITAS, VARILLAS, PUNTAS Y OBJETOS SIMILARES PARA UTILES, SIN MONTAR, DE CARBUROS METALICOS SINTERIZADOS O DE "CERMETS":		
8209 00 10 0 00 J	- Plaquetas	-	
8209 00 90 0 00 C	- Los demás.	-	
82.10	APARATOS MECANICOS, ACCIONADOS A MANO, DE 10 kg DE PESO MAXIMO, DEL TIPO DE LOS UTILIZADOS PARA PREPARAR, ACONDICIONAR O SERVIR ALIMENTOS O BEBIDAS:		
8210 00 10 0 00 G	- Máquinas de picar carne, prensas, pasadures, cortapatatas, cortalegumbres, cortafrutas, molinillos de legumbres y aparatos similares	-	
8210 00 90 0 00 J	- Los demás.	-	
82.11	CUCHILLOS Y NAVAJAS, CON HOJA CORTANTE O DENTADA, INCLUIDAS LAS NAVAJAS DE PODAR, Y SUS HOJAS, EXCEPTO LOS ARTICULOS DE LA PARTIDA 82 08:		
8211 10 00 0 00 F	- Surtidos	-	
	- Los demás	-	
8211 91	- - Cuchillos de mesa	-	
8211 91 10 0 00 F	- - - Mangos de metales comunes	-	
8211 91 90 0 00 I	- - - Los demás.	-	
8211 92	- - Los demás cuchillos	-	
8211 92 10 0 00 E	- - - Mangos de metales comunes.	-	
8211 92 90 0 00 H	- - - Los demás.	-	
8211 93	- - Navajas, incluidas las de podar	-	
8211 93 10 0 00 D	- - - Mangos de metales comunes	-	
8211 93 90 0 00 G	- - - Las demás	-	
8211 94 00 0 00 E	- - Hojas	-	
82.12	NAVAJAS Y MAQUINAS DE AFEITAR Y SUS HOJAS (INCLUIDOS LOS ESBOZOS EN FLEJE):		
8212 10	- Navajas y máquinas de afeitar:		
8212 10 10 0 00 C	- - Máquinas de afeitar, de hoja no reemplazable.	UN	

CODIFICACION	DESIGNACION DE LAS MERCANCIAS	UNIDADES SUPLEMENT	OBSERVACIONES
8212 10 90	- - Las demás		
8212 10 90 1 00 D	- - - Navajas.	UN	
8212 10 90 9 00 G	- - - Las demás	UN	
8212 20 00	- Hojas de afeitar, incluidos los esbozos en fleje		
	- - Hojas de afeitar, afiladas, sueltas o en fleje:		
8212 20 00 1 00 A	- - - De acero inoxidable o de otros aceros aleados	MI	
8212 20 00 2 00 I	- - - Las demás	MI	
8212 20 00 3 00 G	- - Esbozos de hojas de afeitar, sueltas o en fleje.	MI	
8212 90 00	- Las demás partes		
8212 90 00 1 00 F	- - De navajas.	-	
8212 90 00 2 00 D	- - Del mecanismo de corte de máquinas de afeitar, incluidas láminas y cuchillos	-	
8212 90 00 9 00 I	- - Las demás	-	
82.13	TIJERAS Y SUS HOJAS:		
8213 00 00 1 00 D	- De acero inoxidable.	-	
8213 00 00 9 00 G	- Las demás	-	
82.14	LOS DEMAS ARTICULOS DE CUCHILLERIA (POR EJEMPLO: MAQUINAS DE CORTAR EL PELO O DE ESQUILAR, CUCHILLAS PARA PICAR CARNE, TAJADERAS DE CARNICERIA O DE COCINA Y CORTAPAPELES); HERRAMIENTAS Y SURTIDOS DE HERRAMIENTAS DE MANICURA O DE PEDICURO (INCLUIDAS LAS LIMAS PARA UNAS):		
8214 10 00	- Cortapapeles, abrecartas, raspadores, sacapuntas y sus cuchillas.		
8214 10 00 1 00 A	- - Mangos sueltos de metales comunes	-	
8214 10 00 9 00 D	- - Los demás.	-	
8214 20 00	- Herramientas y surtidos de herramientas de manicura o de pedicuro (incluidas las limas para uñas)		
8214 20 00 1 00 I	- - Mangos sueltos, de metales comunes	-	
8214 20 00 9 00 B	- - Los demás	-	
8214 90 00	- Los demás.	-	
8214 90 00 1 00 D	- - Mangos sueltos, de metales comunes	-	
	- - Máquinas de cortar el pelo, la lana o similares	-	
8214 90 00 2 00 B	- - - Máquinas para cortar el pelo	-	
8214 90 00 3 00 J	- - - Las demás	-	
	- - Cuchillos de picar carne, tajaderas y análogos para cocina, carnicería y similares, con hoja.	-	

CODIFICACION	DESIGNACION DE LAS MERCANCIAS	UNIDADES SUPLEMENT.	OBSERVACIONES
8214.90.00.4.00.H	- - - De acero inoxidable.	-	
8214.90.00.5.00.E	- - - Los demás.	-	
8214.90.00.9.00.G	- - - Los demás.	-	
82.15	CUCHARAS, TENEDORES, CUCHARONES, ESPUMADERAS, PALAS PARA TARTA, CUCHILLOS PARA PESCADO O PARA MANTEQUILLA, PINZAS PARA AZUCAR Y ARTICULOS SIMILARES:		
8215.10	- Surtidos que contengan por lo menos un objeto plateado, dorado o platinado:		
8215.10.10	- - De acero inoxidable:		
8215.10.10.1.00.H	- - - Con mango de metal común.	-	
8215.10.10.9.00.A	- - - Los demás.	-	
8215.10.90	- - Los demás:		
8215.10.90.1.00.A	- - - De aluminio o de cobre y sus aleaciones.	-	
	- - - Los demás:		
8215.10.90.2.00.I	- - - - Con mango de metal común.	-	
8215.10.90.9.00.O	- - - - Los demás.	-	
8215.20	- Los demás surtidos:		
8215.20.10	- - De acero inoxidable:		
8215.20.10.1.00.F	- - - Con mango de metal común.	-	
8215.20.10.9.00.I	- - - Los demás.	-	
8215.20.90	- - Los demás:		
8215.20.90.1.00.I	- - - De aluminio o de cobre y sus aleaciones.	-	
	- - - Los demás:		
8215.20.90.2.00.G	- - - - Con mango de metal común.	-	
8215.20.90.9.00.B	- - - - Los demás.	-	
	- Los demás:		
8215.91.00	- - Plateados, dorados o platinados:		
8215.91.00.1.00.B	- - - Mangos sueltos de metal común.	-	
	- - - Los demás:		
8215.91.00.2.00.J	- - - - Con mango de metal común, excepto los de aluminio o de cobre y sus aleaciones.	-	
8215.91.00.9.00.E	- - - - Los demás.	-	
8215.99	- - Los demás:		

CODIFICACION	DESIGNACION DE LAS MERCANCIAS	UNIDADES SUPLEMENT.	OBSERVACIONES
8215.99.10	- - - De acero inoxidable:		
8215.99.10.1.00.B	- - - - Mangos sueltos de metal común.	-	
	- - - - Los demás:		
8215.99.10.2.00.J	- - - - - Con mango de metal común.	-	
8215.99.10.9.00.E	- - - - - Los demás.	-	
8215.99.90	- - - Los demás:		
8215.99.90.1.00.E	- - - - Mangos sueltos de metal común.	-	
	- - - - Los demás:		
8215.99.90.2.00.C	- - - - - Con mango de metal común, excepto los de aluminio o de cobre y sus aleaciones.	-	
8215.99.90.9.00.H	- - - - - Los demás.	-	

CODIFICACION	DESIGNACION DE LAS MERCANCIAS	UNIDADES SUPLEMENT.	OBSERVACIONES
	CAPITULO 83 MANUFACTURAS DIVERSAS DE METALES COMUNES		
83 01	CANDADOS, CERRADURAS Y CERROJOS (DE LLAVES, DE COMBINACION O ELECTRICOS), DE METALES COMUNES; CIERRES Y MONTURAS CIERRE, CON CERRADURA, DE METALES COMUNES; LLAVES DE METALES COMUNES PARA ESTOS ARTICULOS:		
8301 10 00 0 00 G	- Candados.	-	
8301 20 00 0 00 E	- Cerraduras del tipo de las utilizadas en los vehiculos automoviles	-	
8301 30 00 0 00 C	- Cerraduras del tipo de las utilizadas en los muebles	-	
8301 40	- Las demás cerraduras, cerrojos:	-	
	- - Cerraduras de los tipos utilizados para puertas de edificios	-	
8301 40 11 0 00 H	- - - Cerraduras de cilindro.	-	
8301 40 19 0 00 J	- - - Las demás.	-	
8301 40 90	- - Las demás cerraduras, cerrojos:	-	
8301 40 90 1 00 J	- - - De combinación, incluso con mecanismo eléctrico	-	
8301 40 90 9 00 C	- - - Los demás	-	
8301 50 00	- Cierres y monturas cierre, con cerradura:	-	
8301 50 00 1 00 F	- - De combinación	-	
8301 50 00 9 00 I	- - Los demás	-	
8301 60 00 0 00 F	- Partes	-	
8301 70 00 0 00 D	- Llaves presentadas aisladamente	-	
83 02	GUARNICIONES, HERRAJES Y ARTICULOS SIMILARES DE METALES COMUNES, PARA MUEBLES, PUERTAS, ESCALERAS, VENTANAS, PERSIANAS, CARROCERIAS, ARTICULOS DE GUARNICIONERIA, BAULS, ARCAS, COFREES Y OTRAS MANUFACTURAS DE ESTA CLASE; ALZAPANOS, PERCHAS, SOPORTES Y ARTICULOS SIMILARES, DE METALES COMUNES; RUEDAS CON MONTURA DE METALES COMUNES; CIERRAPUERTAS AUTOMATICOS DE METALES COMUNES:		
8302 10	- Bisagras de cualquier clase (incluidos los pernios y goznes):	-	
8302 10 10 0 00 D	- - Que se destinen a aeronaves civiles (22)	-	
8302 10 90 0 00 G	- - Las demás.	-	
8302 20	- Ruedas.	-	
8302 20 10 0 00 B	- - Que se destinen a aeronaves civiles (22)	-	
8302 20 90 0 00 E	- - Las demás.	-	
8302 30 00	- Las demás guarniciones, herrajes y articulos similares, para vehiculos automoviles:	-	
8302 30 00 1 00 J	- - Fallebas y demás cierres o cerrojos sin llave	-	

CODIFICACION	DESIGNACION DE LAS MERCANCIAS	UNIDADES SUPLEMENT.	OBSERVACIONES
8302 30 00 9 00 C	- - Los demás.	-	
	- Las demás guarniciones, herrajes y articulos similares	-	
8302 41 00	- Para edificios:	-	
8302 41 00 1 00 G	- - Fallebas, picaportes, pestillos y demás cierres o cerrojos sin llave	-	
8302 41 00 9 00 J	- - Los demás.	-	
8302 42	- Los demás, para muebles:	-	
8302 42 10 0 00 F	- - Que se destinen a aeronaves civiles (22).	-	
8302 42 90	- - Los demás:	-	
8302 42 90 1 00 G	- - - Fallebas, picaportes, pestillos y demás cierres o cerrojos sin llave	-	
8302 42 90 9 00 J	- - - Los demás	-	
8302 49	- Los demás:	-	
8302 49 10 0 00 I	- - Que se destinen a aeronaves civiles (22)	-	
8302 49 90	- - Los demás:	-	
8302 49 90 1 00 J	- - - Cierrapuertas no automáticos.	-	
8302 49 90 2 00 H	- - - Fallebas, picaportes, pestillos y demás cierres o cerrojos sin llave	-	
8302 49 90 9 00 C	- - - Los demás.	-	
8302 50 00 0 00 G	- Alzapanos, perchas, soportes y articulos similares.	-	
8302 60	- Cierrapuertas automáticos.	-	
8302 60 10 0 00 C	- - Que se destinen a aeronaves civiles (22)	-	
8302 60 90	- Los demás.	-	
8302 60 90 1 00 D	- - Hidráulicos	-	
8302 60 90 9 00 G	- - Los demás.	-	
83 03	CAJAS DE CAUDALES, PUERTAS Y COMPARTIMIENTOS BLINDADOS PARA CAMARAS ACORAZADAS, COFREES Y CAJAS DE SEGURIDAD Y ARTICULOS SIMILARES, DE METALES COMUNES:		
8303 00 10 0 00 E	- Cajas de caudales	UN	
8303 00 30 0 00 A	- Puertas y compartimientos blindados para cámaras de seguridad	-	
8303 00 90 0 00 H	- Arquetas y cajas de seguridad y articulos similares.	-	
83 04	CLASIFICADORES, FICHEROS, CAJAS DE CLASIFICACION, BANDEJAS DE CORRESPONDENCIA, PLUMEROS, PORTASELLOS Y MATERIAL SIMILAR DE OFICINA, DE METALES COMUNES, EXCEPTO LOS MUEBLES DE OFICINA DE LA PARTIDA 94.03:		

CODIFICACION	DESIGNACION DE LAS MERCANCIAS	UNIDADES SUPLEMENT	OBSERVACIONES
8304.00.00.1.00.0	- Clasificadores, ficheros, cajas de clasificación y demás material similar de oficina.	-	
8304.00.00.2.00.B	- Bandejas de correspondencia, plumieres, postasellos y demás continentes similares de oficina.	-	
83.05	MECANISMOS PARA ENCUADERNACION DE HOJAS INTERCAMBIABLES O PARA CLASIFICADORES, SUJETADORES, CANTONERAS, CLIPS, INDICES DE SEÑAL Y OBJETOS SIMILARES DE OFICINA, DE METALES COMUNES; GRAPAS EN BANDAS O TIRAS (POR EJEMPLO: DE OFICINA, DE TAPICERIA O DE ENVASES), DE METALES COMUNES:		
8305.10.00.0.00.C	- Mecanismos para encuadernación de hojas intercambiables o para clasificadores	-	
8305.20.00	- Grapas en bandas o tiras:		
8305.20.00.1.00.I	- - De oficina.	-	
	- - Las demás.	-	
8305.20.00.2.00.G	- - - De hierro o de acero.	-	
8305.20.00.3.00.E	- - - De cobre.	-	
8305.20.00.9.00.B	- - - Las demás.	-	
8305.90.00.0.00.F	- Los demás, incluidas las partes	-	
83.06	CAMPANAS, CAMPANILLAS, GONGOS Y ARTICULOS SIMILARES, QUE NO SEAN ELECTRICOS, DE METALES COMUNES; ESTATUILLAS Y DEMAS OBJETOS DE ADORNO, DE METALES COMUNES; MARCOS PARA FOTOGRAFIAS, GRABADOS O SIMILARES, DE METALES COMUNES; ESPEJOS DE METALES COMUNES:		
8306.10.00	- Campanas, campanillas, gongos y artículos similares		
8306.10.00.1.00.J	- - Timbres con mecanismo de muelle, incluso los de bicicleta y análogos	-	
8306.10.00.9.00.C	- - Los demás	-	
	- Estatuillas y demás objetos de adorno:		
8306.21.00.0.00.I	- - Plateados, dorados o platinados.	-	
8306.29	- - Los demás.		
8306.29.10	- - - De cobre:		
8306.29.10.1.00.G	- - - - Para adorno de interiores.	-	
8306.29.10.9.00.J	- - - - Los demás.	-	
8306.29.90	- - - De los demás metales comunes:		
8306.29.90.1.00.J	- - - - Para adorno de interiores.	-	
	- - - - Los demás.	-	
8306.29.90.2.00.H	- - - - De fundición, hierro o acero	-	
8306.29.90.3.00.F	- - - - De plomo	-	

CODIFICACION	DESIGNACION DE LAS MERCANCIAS	UNIDADES SUPLEMENT	OBSERVACIONES
8306.29.90.9.00.C	- - - - De otros metales comunes.	-	
8306.30.00.0.00.H	- Marcos para fotografías, grabados o similares; espejos.	-	
83.07	TUBOS FLEXIBLES DE METALES COMUNES, INCLUSO CON SUS ACCESORIOS:		
8307.10	- De hierro o de acero:		
8307.10.10.0.00.I	- - Con accesorios, que se destinen a aeronaves civiles (22).	-	
8307.10.90.0.00.B	- - Los demás.	-	
8307.90	- De los demás metales comunes:		
8307.90.10.0.00.B	- - Con accesorios, que se destinen a aeronaves civiles (22).	-	
8307.90.90.0.00.E	- - Los demás.	-	
83.08	CIERRES, MONTURAS CIERRE, HEBILLAS, HEBILLAS CIERRE, CORCHETES, GANCHOS, ANILLOS PARA OJETES Y ARTICULOS SIMILARES, DE METALES COMUNES, PARA PRENDAS DE VESTIR, CALZADO, TOILOS, HERRONQUERIA O PARA CUALQUIER CONFECCION O ARTICULO; REMACHES TUBULARES O CON ESPIGA HENDIDA, DE METALES COMUNES; CUENTAS Y LENTEJUELAS, DE METALES COMUNES:		
8308.10.00.0.00.J	- Corchetes, ganchos y anillos para ojates.	-	
8308.20.00.0	- Remaches tubulares o con espiga hendida		
8308.20.00.0.10.G	- - Destinados a cierto tipo de aeronaves (4)(100).	-	
8308.20.00.0.90.I	- - Los demás	-	
8308.90.00	- Los demás, incluidas las partes:		
8308.90.00.1.90.B	- - Monturas cierre para bolsos, monederos y análogos.	-	
8308.90.00.2	- - Cuentas y lentejuelas:		
8308.90.00.2.10.H	- - - Hechas a mano (152).	-	
8308.90.00.2.90.J	- - - Las demás	-	
8308.90.00.9.90.E	- - Los demás.	-	
83.09	TAPONES Y TAPAS (INCLUIDOS LOS TAPONES CORONA, LAS TAPAS ROSCADAS Y LOS TAPONES VERTEDORES), CAPSULAS PARA BOTELLAS, TAPONES ROSCADOS, SOBRETAPAS, PRECINTOS Y DEMAS ACCESORIOS PARA ENVASES, DE METALES COMUNES:		
8309.10.00.0.00.I	- Tapones corona.	-	
8309.90	- Los demás:		
8309.90.10.0.00.J	- - Cápsulas para taponar o para sobretaponar de plomo; cápsulas para taponar o para sobretaponar de aluminio con un diámetro que exceda de 21 mm	-	
8309.90.90.0.00.C	- - Los demás	-	
83.10	PLACAS INDICADORAS, PLACAS ROTULO, PLACAS DE DIRECCIONES Y PLACAS SIMILARES, CIFRAS, LETRAS Y SIGNOS DIVERSOS, DE METALES COMUNES, CON EXCLUSION DE LOS		
8310.00.00.0.00.H		-	

CODIFICACION	DESIGNACION DE LAS MERCANCIAS	UNIDADES SUPLEMENT	OBSERVACIONES
	DE LA PARTIDA 94.05.		
83.11	ALAMBRES, VARILLAS, TUBOS, PLACAS, ELECTRODOS Y ARTICULOS SIMILARES, DE METALES COMUNES O DE CARBUROS METALICOS, RECUBIERTOS O RELLENOS DE DECAPANTES O DE FUNGENTES, PARA SOLDADURA O DEPOSITO DE METAL O DE CARBUROS METALICOS; ALAMBRES Y VARILLAS, DE POLVO DE METALES COMUNES AGLOMERADO, PARA LA METALIZACION POR PROYECCION:		
8311.10	- Electrodo recubierto para soldadura de arco, de metales comunes:		
8311.10.10.0	- - Electrodo para soldadura, con alma de hierro o de acero, recubierto con materia refractaria:		
8311.10.10.0.85.D	- - - Electrodo para soldadura con alma de acero inoxidable austenitico AISI 317-LN.	-	Ap.1B
8311.10.10.0.80.D	- - - Los demás	-	
8311.10.90.0.00.F	- - Los demás.	-	
8311.20.00.0.00.C	- Alambre relleno para soldadura de arco, de metales comunes	-	
8311.30.00.0.00.A	- Varillas recubiertas y alambre relleno para soldar al soplete, de metales comunes.	-	
8311.90.00.0.00.H	- Los demás, incluidas las partes.	-	

N.º	REMISIONES
(4)	El control de utilización de este destino particular se hará mediante la aplicación de las disposiciones comunitarias dictadas en la materia.
(22)	La admisión de esta subpartida se subordinará a las condiciones previstas en las disposiciones comunitarias dictadas en la materia. Véase también el apartado B del Título II de las Disposiciones preliminares (NC).
(100)	Para la construcción, el mantenimiento o la reparación de aerodinos con un peso en vacío de más de 2000 kg.
(152)	La admisión en esta subpartida está reservada a los productos considerados como hechos a mano por las autoridades comunitarias competentes.
(153)	El beneficio de este contingente arancelario comunitario está reservado a los productos acompañados de un certificado de autenticidad emitido por las autoridades comunitarias competentes, en el que se certifique que las mercancías enumeradas son hechas a mano.

CODIFICACION	DESIGNACION DE LAS MERCANCIAS	UNIDADES SUPLEMENT	OBSERVACIONES
	CAPITULO 84		
	REACTORES NUCLEARES, CALDERAS, MAQUINAS, APARATOS Y ARTEFACTOS MECANICOS; PARTES DE ESTAS MAQUINAS O APARATOS		
84.01	REACTORES NUCLEARES; ELEMENTOS COMBUSTIBLES (CARTUCHOS) SIN IRRADIAR PARA REACTORES NUCLEARES; MAQUINAS Y APARATOS PARA LA SEPARACION ISOTOPICA:		
8401 10.00.0 00 F	- Reactores nucleares (EURATOM).	-	
8401 20.00.0 00 D	- Máquinas y aparatos para la separación isotópica, y sus partes. (EURATOM).	-	
8401 30.00.0	- Elementos combustibles (cartuchos) sin irradiar (EURATOM)	-	
8401 30.00.0 10.A	- Cartuchos de reactores nucleares constituidos por óxidos mixtos de uranio enriquecido en U-235 y gadolinio, contenidos en una funda metálica de aleación de zirconio del tipo "barrera"	GI F/S	
8401 30.00.0 90.C	- - Los demás	GI F/S	
8401 40	- Partes de reactores nucleares (EURATOM)	-	
8401 40 10 0 00.H	- - De acero forjado	-	
8401 40 90 0 00.A	- - Las demás	-	
84.02	CALDERAS DE VAPOR (GENERADORES DE VAPOR), EXCEPTO LAS DE CALEFACCION CENTRAL PROYECTADAS PARA PRODUCIR AL MISMO TIEMPO AGUA CALIENTE Y VAPOR A BAJA PRESION; CALDERAS DENOMINADAS "DE AGUA SOBRECALENTADA":		
	- Calderas de vapor		
8402 11.00.0 00 D	- - Calderas acuotubulares con una producción de vapor superior a 45 toneladas por hora	-	
8402 12.00	- - Calderas acuotubulares con una producción de vapor inferior o igual a 45 toneladas por hora:		
8402 12.00.1 00 A	- - - Con presión inferior o igual a 100 kg/cm2	-	
8402 12.00.2 00 I	- - - Con presión superior a 100 kg/cm2.	-	
8402 19	- - Las demás calderas de vapor, incluidas las calderas mixtas		
8402 19.10.0 00 D	- - - Calderas de tubos de humo.	-	
8402 19.90.0 00 G	- - - Las demás	-	
8402 20.00.0 00 C	- Calderas denominadas "de agua sobrecalentada".	-	
8402 90.00.0 00 H	- Partes	-	
84.03	CALDERAS PARA CALEFACCION CENTRAL, EXCEPTO LAS DE LA PARTIDA 84.02:		
8403 10	- Calderas:		
8403 10.10.0 00 B	- - De fundición.	-	
8403 10.90.0 00 E	- - Las demás.	-	

CODIFICACION	DESIGNACION DE LAS MERCANCIAS	UNIDADES SUPLEMENT	OBSERVACIONES
8403 90	- Partes:		
8403 90.10.0 00 E	- - De fundición.	-	
8403 90.90.0 00 H	- - Las demás.	-	
84.04	APARATOS AUXILIARES PARA LAS CALDERAS DE LAS PARTIDAS 84.02 u 84.03 (POR EJEMPLO: ECONOMIZADORES RECALENTADORES, DESHOLLINADORES O RECUPERADORES DE GAS); CONDENSADORES PARA MAQUINAS DE VAPOR:		
8404 10.00	- Aparatos auxiliares para las calderas de las partidas 84.02 u 84.03		
8404 10.00.1 00 A	- - Para las calderas de la partida 84.03	-	
	- - Los demás	-	
8404 10.00.2 00 I	- - - Economizadores o recalentadores de agua; precalentadores y recalentadores de aire; cilindros colectores.	-	
8404 10.00.9 00 D	- - - Los demás	-	
8404 20.00.0 00 A	- Condensadores para máquinas de vapor.	-	
8404 90.00	- Partes:		
8404 90.00.1 00 D	- - Para los aparatos de las calderas de la partida 84.03	-	
8404 90.00.9 00 G	- - Las demás.	-	
84.05	GENERADORES DE GAS POBRE (DE GAS DE AIRE) O DE GAS DE AGUA, INCLUSO CON LOS DEPURADORES; GENERADORES DE ACETILENO Y GENERADORES SIMILARES DE GASES, POR VIA HUMEDA, INCLUSO CON LOS DEPURADORES:		
8405 10.00.0 00 B	- Generadores de gas pobre (gas de aire) o de gas de agua, incluso con los depuradores; generadores de acetileno y generadores similares de gases, por vía húmeda, incluso con los depuradores.	-	
8405 90.00.0 00 E	- Partes.	-	
84.06	TURBINAS DE VAPOR.		
	- Turbinas		
8406 11.00.0 00 J	- - Para la propulsión de barcos	-	
8406 19	- - Las demás	-	
	- - - Turbinas de vapor de agua para el impulso de generadores eléctricos, de potencia:		
8406 19.11.0 00 I	- - - - No superior a 10.000 kW	-	
8406 19.13.0 00 G	- - - - Superior a 10.000 kW sin exceder de 40.000 kW.	-	
8406 19.15.0 00 E	- - - - Superior a 40.000 kW sin exceder de 100.000 kW	-	
8406 19.19.0 00 A	- - - - Superior a 100.000 kW	-	
8406 19.90.0 00 C	- - - Las demás.	-	

CODIFICACION	DESIGNACION DE LAS MERCANCIAS	UNIDADES SUPLEMENT	OBSERVACIONES
8406 90 00 0 00 D	- Partes	-	
84.07	MOTORES DE EMBOLO ALTERNATIVO O ROTATIVO, DE ENCENDIDO POR CHISPA (MOTORES DE EXPLOSION):		
8407 10	- Motores para la aviacion.		
8407 10 10 0 00 H	- - - Que se destinen a aeronaves civiles (22)	UN	
8407 10 90	- - - Los demás		
8407 10 90 1	- - - - Con peso unitario inferior o igual a 155 kg.		
8407 10 90 1 10 H	- - - - - Que se destinen a ser montados en aeronaves que sean beneficiarios de franquicia de derechos o que hayan sido construidos en la Comunidad (84)	UN	
8407 10 90 1 90 J	- - - - - Los demás	UN	
8407 10 90 2	- - - - Con peso unitario superior a 155 kg.		
8407 10 90 2 10 F	- - - - - Que se destinen a ser montados en aeronaves que sean beneficiarios de franquicia de derechos o que hayan sido construidos en la Comunidad (84)	UN	
8407 10 90 2 90 H	- - - - - Los demás	UN	
8407 21	- Motores para la propulsion de barcos:		
	- - Del tipo fueraborda:		
	- - - De cilindrada no superior a 325 cm3		
8407 21 11 0 00 D	- - - - De potencia no superior a 3 kW.	UN	ADUMP-JP
8407 21 19 0 00 F	- - - - De potencia superior a 3 kW	UN	ADUMP-JP
	- - - De cilindrada superior a 325 cm3:		
8407 21 91 0	- - - - De potencia no superior a 30 kW		
8407 21 91 0 10 F	- - - - - De potencia no superior a 28 kW (35 CV)	UN	ADUMP-JP
8407 21 91 0 90 H	- - - - - Los demás.	UN	
8407 21 99 0 00 I	- - - - De potencia superior a 30 kW	UN	
8407 29	- - Los demás:		
8407 29 10 0 00 G	- - - Usados	UN	
	- - - Nuevos, de potencia:		
8407 29 30 0 00 C	- - - - Inferior a 100 kW	UN	
8407 29 50 0 00 H	- - - - Igual o superior a 100 kW, sin exceder de 150 kW	UN	
8407 29 70 0 00 D	- - - - Superior a 150 kW sin exceder de 200 kW	UN	
8407 29 90 0 00 J	- - - - Superior a 200 kW	UN	

CODIFICACION	DESIGNACION DE LAS MERCANCIAS	UNIDADES SUPLEMENT	OBSERVACIONES
	- Motores de émbolo alternativo del tipo de los utilizados para la propulsion de vehículos del Capítulo 87		
8407 31 00	- - De cilindrada inferior o igual a 50 cm3		
8407 31 00 1 00 C	- - - Para motocicletas, bicicletas y demás ciclos	UN	
8407 31 00 9 00 F	- - - Los demás	UN	
8407 32 00	- - De cilindrada superior a 50 cm3, pero inferior o igual a 250 cm3:		
8407 32 00 1 00 B	- - - Para motocicletas y demás ciclos	UN	
8407 32 00 9 00 E	- - - Los demás	UN	
8407 33	- - De cilindrada superior a 250 cm3, pero inferior o igual a 1000 cm3		
8407 33 10 0 00 A	- - - Que se destinen a la industria de montaje, de motocultores de la subpartida 8701 10 o de vehículos automóviles de las partidas 87 03, 87 04 y 87 05 (1)	UN	
	- - - Los demás:		
8407 33 90 1 00 B	- - - - Para motocicletas y demás ciclos.	UN	
8407 33 90 9 00 E	- - - - Los demás.	UN	
8407 34	- - De cilindrada superior a 1 000 cm3:		
8407 34 10 0	- - - Destinados a la industria de montaje, de motocultores de la subpartida 8701 10, de vehículos automóviles de la partida 87 03, de vehículos automóviles de la partida 87 04 con motor de cilindrada inferior a 2 800 cm3 o de vehículos automóviles de la partida 87 05 (1):		
8407 34 10 0 85 A	- - - - Motores de encendido por chispa, incompletos, de cilindrada inferior o igual a 3600 cm3, destinados a la fabricación de las demás furgonetas o vehículos ligeros todo terreno de la partida 8704 con motor de cilindrada inferior a 2800 cm3 (a)	UN	Ap IA
8407 34 10 0 90 A	- - - - Los demás	UN	
	- - - Los demás:		
8407 34 30	- - - Usados:		
8407 34 30 1 00 D	- - - - Para motocicletas y demás ciclos	UN	
8407 34 30 9 00 G	- - - - Los demás	UN	
	- - - Nuevos, de cilindrada:		
8407 34 91	- - - - No superior a 1 500 cm3:		
8407 34 91 1 00 J	- - - - - Para motocicletas y demás ciclos.	UN	
8407 34 91 9 00 C	- - - - - Los demás	UN	
8407 34 99 0	- - - - Superior a 1 500 cm3:		
8407 34 99 0 85 E	- - - - - Motores de encendido por chispa, incompletos, de cilindrada inferior o igual a 3600 cm3, destinados a la fabricación de las demás furgonetas o vehículos ligeros todo terreno (a)	UN	Ap IA

CODIFICACION	DESIGNACION DE LAS MERCANCIAS	UNIDADES SUPLEMENT	OBSERVACIONES
8407 34 99 0 90 E	- - - - - Los demás.	UN	
8407 90	- Los demás motores:		
8407 90 10	- - De cilindrada no superior a 250 cm ³		
8407 90 10 1 00 I	- - - Para motocicletas, bicicletas y demás ciclos.	UN	
8407 90 10 9 00 B	- - - Los demás	UN	
	- - De cilindrada superior a 250 cm ³		
8407 90 50 0 00 B	- - - Destinados a la industria de montaje de motocultores de la subpartida 8701 10 de vehículos automóviles de la partida 87 03, de vehículos automóviles de la partida 87 04 con motor de cilindrada inferior a 2.800 cm ³ o de vehículos automóviles de la partida 87 05 (1).	UN	
	- - - Los demás:		
8407 90 70	- - - Usados:		
8407 90 70 1 00 F	- - - - - Para motocicletas y demás ciclos.	UN	
8407 90 70 9 00 I	- - - - - Los demás	UN	
	- - - - - Nuevos, de potencia:		
8407 90 91	- - - - - No superior a 10 kw:		
8407 90 91 1 00 A	- - - - - Para motocicletas y demás ciclos	UN	
8407 90 91 9 00 D	- - - - - Los demás	UN	
8407 90 93	- - - - - Superior a 10 kw, pero sin exceder de 50 kw:		
8407 90 93 1 00 I	- - - - - Para motocicletas y demás ciclos	UN	
8407 90 93 9 00 B	- - - - - Los demás	UN	
8407 90 99 0 00 E	- - - - - Superior a 50 kw.	UN	
84 08	MOTORES DE EMBOLO, DE ENCENDIDO POR COMPRESION (MOTORES DIESEL O SEMIDIESEL):		
8408 10	- Motores para la propulsión de barcos (1):		
8408 10 10	- - Usados:		
8408 10 10 1	- - - Con peso unitario inferior o igual a 2 000 kg:		
8408 10 10 1 10 D	- - - - - Destinados a embarcaciones para la navegación marítima de las partidas 89 01, 89 02, 89 03, 89 04, 89 05 y 89 06, a los remolcadores de la subpartida 8904 00 10 y a los barcos de guerra de la subpartida 8906 00 10 (1)	UN	
8408 10 10 1 90 F	- - - - - Los demás (1).	UN	
8408 10 10 2	- - - Con peso unitario superior a 2 000 kg e inferior o igual a 100 000 kg:		
8408 10 10 2 10 B	- - - - - Destinados a embarcaciones para la navegación marítima de las partidas 89 01, 89 02, 89 03, 89 04, 89 05 y 89 06, a los remolcadores de la subpartida 8904 00 10 y a los barcos de guerra	UN	

CODIFICACION	DESIGNACION DE LAS MERCANCIAS	UNIDADES SUPLEMENT	OBSERVACIONES
	de la subpartida 8906 00 10 (1).		
8408 10 10 2 90 D	- - - - - Los demás (1)	UN	
8408 10 10 3	- - - Con peso unitario superior a 100 000 kg:		
8408 10 10 3 10 J	- - - - - Destinados a embarcaciones para la navegación marítima de las partidas 89 01, 89 02, 89 03, 89 04, 89 05 y 89 06, a los remolcadores de la subpartida 8904 00 10 y a los barcos de guerra de la subpartida 8906 00 10 (1)	UN	
8408 10 10 3 90 B	- - - - - Los demás (1).	UN	
	- - Nuevos, de potencia:		
8408 10 21 0	- - - No superior a 15 kw:		
8408 10 21 0 10 C	- - - - - Destinados a embarcaciones para la navegación marítima de las partidas 89 01, 89 02, 89 03, 89 04, 89 05 y 89 06, a los remolcadores de la subpartida 8904 00 10 y a los barcos de guerra de la subpartida 8906 00 10 (1).	UN	
8408 10 21 0 90 E	- - - - - Los demás (1)	UN	
8408 10 25 0	- - - Superior a 15 kw, sin exceder de 50 kw:		
8408 10 25 0 10 I	- - - - - Destinados a embarcaciones para la navegación marítima de las partidas 89 01, 89 02, 89 03, 89 04, 89 05 y 89 06, a los remolcadores de la subpartida 8904 00 10 y a los barcos de guerra de la subpartida 8906 00 10 (1).	UN	
8408 10 25 0 90 A	- - - - - Los demás (1)	UN	
8408 10 30 0	- - - Superior a 50 kw, sin exceder a 100 kw:		
8408 10 30 0 10 D	- - - - - Destinados a embarcaciones para la navegación marítima de las partidas 89 01, 89 02, 89 03, 89 04, 89 05 y 89 06, a los remolcadores de la subpartida 8904 00 10 y a los barcos de guerra de la subpartida 8906 00 10 (1).	UN	
8408 10 30 0 90 B	- - - - - Los demás (1).	UN	
8408 10 40 0	- - - Superior a 100 kw, sin exceder a 200 kw:		
8408 10 40 0 10 J	- - - - - Destinados a embarcaciones para la navegación marítima de las partidas 89 01, 89 02, 89 03, 89 04, 89 05 y 89 06, a los remolcadores de la subpartida 8904 00 10 y a los barcos de guerra de la subpartida 8906 00 10 (1).	UN	
8408 10 40 0 90 B	- - - - - Los demás (1)	UN	
8408 10 50 0	- - - Superior a 200 kw, sin exceder a 300 kw:		
8408 10 50 0 10 G	- - - - - Destinados a embarcaciones para la navegación marítima de las partidas 89 01, 89 02, 89 03, 89 04, 89 05 y 89 06, a los remolcadores de la subpartida 8904 00 10 y a los barcos de guerra de la subpartida 8906 00 10 (1).	UN	
8408 10 50 0 90 I	- - - - - Los demás (1)	UN	
8408 10 80	- - - Superior a 300 kw, sin exceder a 500 kw:		
8408 10 80 1	- - - - - Con peso unitario inferior o igual a 2 000 kg:		

CODIFICACION	DESIGNACION DE LAS MERCANCIAS	UNIDADES SUPLEMENT.	OBSERVACIONES
8408 10 60 1 10 C	Destinados a embarcaciones para la navegación marítima de las partidas 89 01, 89 02, 89 03, 89 04, 89 05 y 89 06, a los remolcadores de la subpartida 8904 00 10 y a los barcos de guerra de la subpartida 8906 00 10 (1)	UN	
8408 10 60 1 90 E	Los demás (1)	UN	
8408 10 60 2	Con peso unitario superior a 2 000 kg.		
8408 10 60 2 10 A	Destinados a embarcaciones para la navegación marítima de las partidas 89 01, 89 02, 89 03, 89 04, 89 05 y 89 06, a los remolcadores de la subpartida 8904 00 10 y a los barcos de guerra de la subpartida 8906 00 10 (1)	UN	
8408 10 60 2 90 C	Los demás (1)	UN	
8408 10 70	Superior a 500 kW, sin exceder a 1 000 kW.		
8408 10 70 1	Con peso unitario inferior o igual a 2 000 kg.		
8408 10 70 1 10 A	Destinados a embarcaciones para la navegación marítima de las partidas 89 01, 89 02, 89 03, 89 04, 89 05 y 89 06, a los remolcadores de la subpartida 8904 00 10 y a los barcos de guerra de la subpartida 8906 00 10 (1)	UN	
8408 10 70 1 90 C	Los demás (1)	UN	
8408 10 70 2	Con peso unitario superior a 2 000 kg.		
8408 10 70 2 10 I	Destinados a embarcaciones para la navegación marítima de las partidas 89 01, 89 02, 89 03, 89 04, 89 05 y 89 06, a los remolcadores de la subpartida 8904 00 10 y a los barcos de guerra de la subpartida 8906 00 10 (1)	UN	
8408 10 70 2 90 A	Los demás (1)	UN	
8408 10 80	Superior a 1 000 kW, sin exceder a 5 000 kW.		
8408 10 80 1	Con peso unitario inferior o igual a 2 000 kg.		
8408 10 80 1 10 I	Destinados a embarcaciones para la navegación marítima de las partidas 89 01, 89 02, 89 03, 89 04, 89 05 y 89 06, a los remolcadores de la subpartida 8904 00 10 y a los barcos de guerra de la subpartida 8906 00 10 (1)	UN	
8408 10 80 1 90 A	Los demás (1)	UN	
8408 10 80 2	Con peso unitario superior a 2 000 kg.		
8408 10 80 2 10 G	Destinados a embarcaciones para la navegación marítima de las partidas 89 01, 89 02, 89 03, 89 04, 89 05 y 89 06, a los remolcadores de la subpartida 8904 00 10 y a los barcos de guerra de la subpartida 8906 00 10 (1)	UN	
8408 10 80 2 90 I	Los demás (1)	UN	
8408 10 90	Superior a 5 000 kW.		
8408 10 90 1	Con peso unitario inferior o igual a 100 000 kg.		
8408 10 90 1 10 G	Destinados a embarcaciones para la navegación marítima de las partidas 89 01, 89 02, 89 03, 89 04, 89 05 y 89 06, a los	UN	

CODIFICACION	DESIGNACION DE LAS MERCANCIAS	UNIDADES SUPLEMENT.	OBSERVACIONES
	remolcadores de la subpartida 8904 00 10 y a los barcos de guerra de la subpartida 8906 00 10 (1)		
8408 10 90 1 90 I	Los demás (1)	UN	
8408 10 90 2	Con peso unitario superior a 100 000 kg.		
8408 10 90 2 10 E	Destinados a embarcaciones para la navegación marítima de las partidas 89 01, 89 02, 89 03, 89 04, 89 05 y 89 06, a los remolcadores de la subpartida 8904 00 10 y a los barcos de guerra de la subpartida 8906 00 10 (1)	UN	
8408 10 90 2 90 G	Los demás (1)	UN	
8408 20	Motores del tipo de los utilizados para la propulsión de vehículos del capítulo 87.		
8408 20 10	Destinados a la industria de montaje de motores de la subpartida 8701 10 de vehículos automóviles de la partida 87 03, de vehículos automóviles de la partida 87 04 con motor de cilindrada inferior a 2 500 cm ³ , de vehículos automóviles de la partida 87 05 (1)		
8408 20 10 1	Con peso unitario inferior o igual a 2 000 kg.		
8408 20 10 1 85 D	Motores de encendido por compresión, incompletos, de cilindrada inferior o igual a 4000 cm ³ , destinados a la fabricación de furgonetas o vehículos ligeros todo terreno de la partida 8703, de furgonetas o vehículos ligeros de la partida 8704 con motor de cilindrada inferior a 2500 cm ³ (a).	UN	Ap IA
8408 20 10 1 88 B	Motores de encendido por compresión, incompletos, de cilindrada inferior o igual a 4000 cm ³ , destinados a la fabricación de los demás furgonetas o vehículos ligeros todo terreno (a).	UN	Ap IA
8408 20 10 1 90 D	Los demás.	UN	
8408 20 10 2	Con peso unitario superior a 2 000 kg.		
8408 20 10 2 85 B	Motores de encendido por compresión, incompletos, de cilindrada inferior o igual a 4000 cm ³ , destinados a la fabricación de furgonetas o vehículos ligeros todo terreno de la partida 8703, de furgonetas o vehículos ligeros de la partida 8704 con motor de cilindrada inferior a 2500 cm ³ (a).	UN	Ap IA
8408 20 10 2 86 J	Motores de encendido por compresión, incompletos, de cilindrada inferior o igual a 4000 cm ³ , destinados a la fabricación de los demás furgonetas o vehículos ligeros todo terreno (a).	UN	Ap IA
8408 20 10 2 90 B	Los demás.	UN	
	Los demás.		
	Para tractores agrícolas o forestales, de ruedas, de potencia:		
8408 20 31 0	No superior a 50 kW.		
8408 20 31 0 85 A	Motores de encendido por compresión, incompletos, de cilindrada superior a 2300 cm ³ , destinados a la fabricación de tractores agrícolas de ruedas (a).	UN	Ap IA
8408 20 31 0 90 A	Los demás.	UN	
8408 20 35 0	Superior a 50 kW, sin exceder de 100 kW.		

CODIFICACION	DESIGNACION DE LAS MERCANCIAS	UNIDADES SUPLEMENT.	OBSERVACIONES
8408.20.35.0.85.G	----- Motores de encendido por compresión, incompletos, de cilindrada superior a 2300 cm3, destinados a la fabricación de tractores agrícolas de ruedas (a).	UN	Ap. IA
8408.20.35.0.90.G	----- Los demás	UN	
8408.20.37.0	----- Superior a 100 kW.		
8408.20.37.0.85.E	----- Motores de encendido por compresión, incompletos, de cilindrada superior a 2300 cm3, destinados a la fabricación de tractores agrícolas de ruedas (a).	UN	Ap. IA
8408.20.37.0.90.E	----- Los demás	UN	
	----- Para los demás vehículos del capítulo 87, de potencia		
8408.20.51.0.00.E	----- No superior a 50 kW.	UN	
8408.20.55.0.00.A	----- Superior a 50 kW, sin exceder de 100 kW.	UN	
8408.20.57	----- Superior a 100 kW, sin exceder de 200 kW		
8408.20.57.1.00.G	----- Con peso unitario inferior o igual a 2.000 kg	UN	
8408.20.57.2.00.E	----- Con peso unitario superior a 2.000 kg.	UN	
8408.20.99	----- Superior a 200 kW		
8408.20.99.1.00.G	----- Con peso unitario inferior o igual a 2.000 kg.	UN	
8408.20.99.2.00.E	----- Con peso unitario superior a 2.000 kg.	UN	
8408.90	----- Los demás motores		
8408.90.10.0.00.J	----- Que se destinen a aeronaves civiles (22).	UN	
	----- Los demás:		
8408.90.21	----- Para la propulsión de vehículos ferroviarios:		
8408.90.21.1.00.E	----- Con peso unitario inferior o igual a 2.000 kg.	UN	
8408.90.21.2.00.C	----- Con peso unitario superior a 2.000 kg	UN	
	----- Los demás:		
8408.90.29	----- Usados:		
8408.90.29.1.00.G	----- Con peso unitario inferior o igual a 2.000 kg	UN	
8408.90.29.2.00.E	----- Con peso unitario superior a 2.000 kg e inferior o igual a 100.000 kg.	UN	
8408.90.29.3.00.C	----- Con peso unitario superior a 100.000 kg.	UN	
	----- Nuevos, de potencia:		
8408.90.31.0.00.E	----- No superior a 15 kW.	UN	
8408.90.35.0.00.A	----- Superior a 15 kW, sin exceder de 50 kW.	UN	
8408.90.37.0.00.I	----- Superior a 50 kW, sin exceder de 100 kW	UN	

CODIFICACION	DESIGNACION DE LAS MERCANCIAS	UNIDADES SUPLEMENT.	OBSERVACIONES
8408.90.51	----- Superior a 100 kW, sin exceder de 200 kW.		
8408.90.51.1.00.H	----- Con peso unitario inferior o igual a 2.000 kg.	UN	
8408.90.51.2.00.F	----- Con peso unitario superior a 2.000 kg	UN	
8408.90.55	----- Superior a 200 kW, sin exceder de 300 kW.		
8408.90.55.1.00.D	----- Con peso unitario inferior o igual a 2.000 kg.	UN	
8408.90.55.2.00.B	----- Con peso unitario superior a 2.000 kg.	UN	
8408.90.57	----- Superior a 300 kW, sin exceder de 500 kW.		
8408.90.57.1.00.B	----- Con peso unitario inferior o igual a 2.000 kg.	UN	
8408.90.57.2.00.J	----- Con peso unitario superior a 2.000 kg.	UN	
8408.90.71.0.00.F	----- Superior a 500 kW, sin exceder de 1.000 kW	UN	
8408.90.75	----- Superior a 1.000 kW, sin exceder de 5.000 kW.		
8408.90.75.1.00.J	----- Con peso unitario inferior o igual a 100.000 kg	UN	
8408.90.75.2.00.H	----- Con peso unitario superior a 100.000 kg	UN	
8408.90.99	----- Superior a 5.000 kW.		
8408.90.99.1.00.B	----- Con peso unitario inferior o igual a 100.000 kg	UN	
8408.90.99.2.00.J	----- Con peso unitario superior a 100.000 kg	UN	
84.09	----- PARTES IDENTIFICABLES COMO DESTINADAS, EXCLUSIVA O PRINCIPALMENTE, A LOS MOTORES DE LAS PARTIDAS 84.07 u 84.08:		
8409.10	----- De motores para la aviación:		
8409.10.10.0.00.F	----- Destinadas a aeronaves civiles (22).		
8409.10.90.0	----- Las demás:		
8409.10.90.0.10.H	----- Que se destinen a ser montadas en aeronaves que sean beneficiarias de franquicia de derechos o que hayan sido construidos en la Comunidad (84).		
8409.10.90.0.90.J	----- Las demás		
	----- Las demás:		
8409.91.00.0	----- Identificables como destinadas, exclusiva o principalmente, a los motores de émbolo de encendido por chispa		
8409.91.00.0.85.A	----- Bloques, culatas y bielas, incluso en esbozo, para motores de explosión de cilindrada inferior o igual a 3600 cm3, o para motores de combustión interna de cilindrada inferior o igual a 4000 cm3, destinados a la fabricación de furgonetas o vehículos ligeros todo terreno, bloques, culatas y bielas, incluso esbozo, para motores de combustión interna de cilindrada superior a 2300 cm3, destinados a la fabricación de tractores agrícolas de ruedas (a).		Ap. IA
8409.91.00.0.90.A	----- Los demás.		

CODIFICACION	DESIGNACION DE LAS MERCANCIAS	UNIDADES SUPLEMENT	OBSERVACIONES
8409 99 00 0	-- Las demás:		
8409 99 00 0 85 C	-- Bloques, culatas y bielas, incluso en esbozo, para motores de explosión de cilindrada inferior o igual a 3600 cm ³ , o para motores de combustión interna de cilindrada inferior o igual a 4000 cm ³ , destinados a la fabricación de furgonetas o vehículos ligeros todo terreno, bloques, culatas y bielas, incluso esbozo, para motores de combustión interna de cilindrada superior a 2300 cm ³ , destinados a la fabricación de tractores agrícolas de ruedas (a)	-	Ap IA
8409 99 00 0 90 C	-- Los demás:	-	
84 10	TURBINAS HIDRAULICAS, RUEDAS HIDRAULICAS Y SUS REGULADORES:		
	- Turbinas y ruedas hidráulicas:		
8410 11 00 0 00 D	-- De potencia inferior o igual a 1 000 kW:	-	
8410 12 00 0 00 C	-- De potencia superior a 1 000 kW, pero inferior o igual a 10 000 kW	-	
8410 13 00 0 00 B	-- De potencia superior a 10 000 kW	-	
8410 90	- Partes, incluidos los reguladores:		
8410 90 10 0 00 F	-- Coladas o moldeadas, de fundición, de hierro o de acero	-	
8410 90 90 0 00 I	-- Las demás:	-	
84 11	TURBORREACTORES, TURBOPROPULSORES Y DEMAS TURBINAS DE GAS:		
	- Turborreactores:		
8411 11	-- De empuje inferior o igual a 25 kN:		
8411 11 10 0 00 A	-- Destinados a aeronaves civiles (22)	UN	
8411 11 90 0	-- Los demás:		
8411 11 90 0 10 C	-- Que se destinan a ser montados en aeronaves que sean beneficiarios de franquicia de derechos o que hayan sido construidos en la Comunidad (64)	UN	
8411 11 90 0 90 E	-- Los demás:	UN	
8411 12	-- De empuje superior a 25 kN:		
	-- Destinados a aeronaves civiles (22):		
8411 12 11 0 00 I	-- De empuje superior a 25 kN sin exceder de 44 kN	UN	
8411 12 13 0 00 G	-- De empuje superior a 44 kN sin exceder de 132 kN	UN	
8411 12 19 0 00 A	-- De empuje superior a 132 kN:	UN	
8411 12 90 0	-- Los demás:		
8411 12 90 0 10 B	-- Que se destinan a ser montados en aeronaves que sean beneficiarios de franquicia de derechos o que hayan sido construidos en la Comunidad (64):	UN	

CODIFICACION	DESIGNACION DE LAS MERCANCIAS	UNIDADES SUPLEMENT	OBSERVACIONES
8411 12 90 0 90 D	-- Los demás:	UN	
	- Turbopropulsores:		
8411 21	-- De potencia inferior o igual a 1 100 kW:		
8411 21 10 0 00 I	-- Destinados a aeronaves civiles (22)	UN	
8411 21 90 0	-- Los demás:		
8411 21 90 0 10 A	-- Que se destinan a ser montados en aeronaves que sean beneficiarios de franquicia de derechos o que hayan sido construidos en la Comunidad (64)	UN	
8411 21 90 0 90 C	-- Los demás:	UN	
8411 22	-- De potencia superior a 1 100 kW:		
	-- Destinados a aeronaves civiles (22):		
8411 22 11 0 00 G	-- De potencia superior a 1 100 kW sin exceder de 3 730 kW:	UN	
8411 22 19 0 00 I	-- De potencia superior a 3 730 kW:	UN	
8411 22 90 0	-- Los demás:		
8411 22 90 0 10 J	-- Que se destinan a ser montados en aeronaves que sean beneficiarios de franquicia de derechos o que hayan sido construidos en la Comunidad (64)	UN	
8411 22 90 0 90 B	-- Los demás:	UN	
	- Las demás turbinas de gas:		
8411 81	-- De potencia inferior o igual a 5 000 kW:		
8411 81 10 0 00 F	-- Destinadas a aeronaves civiles (22)	UN	
8411 81 90 0 00 I	-- Las demás:	UN	
8411 82	-- De potencia superior a 5 000 kW:		
8411 82 10 0 00 E	-- Destinadas a aeronaves civiles (22):	UN	
	-- Las demás:		
8411 82 91 0 00 G	-- De potencia superior a 5 000 kW sin exceder de 20 000 kW:	UN	
8411 82 93 0 00 E	-- De potencia superior a 20 000 kW sin exceder de 50 000 kW:	UN	
8411 82 99 0 00 I	-- De potencia superior a 50 000 kW:	UN	
	- Partes:		
8411 91	-- De turborreactores o de turbopropulsores:		
8411 91 10 0 00 D	-- Destinadas a aeronaves civiles (22):	-	
8411 91 90 0	-- Las demás:		
8411 91 90 0 10 F	-- Que se destinan a ser montadas en aeronaves que sean beneficiarios de franquicia de derechos o que hayan sido construidos en la Comunidad (64):	-	

CODIFICACION	DESIGNACION DE LAS MERCANCIAS	UNIDADES SUPLEMENT.	OBSERVACIONES
8411.91.90.0.90.H	- - - - Las demás.	-	
8411.99	- - Las demás:	-	
8411.99.10.0.00.F	- - - De turbinas de gas destinadas a aeronaves civiles (22).	-	
8411.99.90	- - - Las demás:	-	
8411.99.90.1.00.G	- - - - De turbinas de gas.	-	
8411.99.90.9.00.J	- - - - Las demás.	-	
84.12	LOS DEMAS MOTORES Y MAQUINAS MOTRICES:		
8412.10	- Propulsores a reacción, excepto los turboreactores:		
8412.10.10.0.00.A	- - Destinados a aeronaves civiles (22).	UN	
8412.10.90.0	- - Los demás:		
8412.10.90.0.10.C	- - - Que se destinen a ser montados en aeronaves que sean beneficiarios de franquicia de derechos o que hayan sido construidos en la Comunidad (84).	UN	
8412.10.90.0.90.E	- - - Los demás	UN	
	- Motores hidráulicos:		
8412.21	- - Con movimiento rectilíneo (émbolo):		
8412.21.10.0.00.H	- - - Destinados a aeronaves civiles (22).	-	
	- - - Los demás:		
8412.21.91.0.00.J	- - - - Sistemas hidráulicos.	-	
8412.21.99.0.00.B	- - - - Los demás.	-	
8412.29	- - Los demás:		
8412.29.10.0.00.J	- - - Destinados a aeronaves civiles (22).	-	
	- - - Los demás:		
8412.29.50.0.00.A	- - - - Sistemas hidráulicos.	-	
	- - - - Los demás:		
8412.29.91.0.00.B	- - - - Motores oleohidráulicos.	-	
8412.29.99.0.00.D	- - - - Los demás.	-	
	- Motores neumáticos:		
8412.31	- - Con movimiento rectilíneo (émbolo):		
8412.31.10.0.00.F	- - - Destinados a aeronaves civiles (22).	-	
8412.31.90.0.00.I	- - - Los demás.	-	
8412.39	- - Los demás:	-	

CODIFICACION	DESIGNACION DE LAS MERCANCIAS	UNIDADES SUPLEMENT.	OBSERVACIONES
8412.39.10.0.00.H	- - - Destinados a aeronaves civiles (22).	-	
8412.39.90.0.00.A	- - - Los demás.	-	
8412.80	- Los demás:		
8412.80.10	- - Máquinas de vapor de agua o de otros vapores:		
8412.80.10.1.00.D	- - - Máquinas separadas de sus calderas.	-	
8412.80.10.9.00.G	- - - Las demás.	-	
	- - Los demás:		
8412.80.91.0.00.H	- - - Destinados a aeronaves civiles (22).	-	
8412.80.99.0.00.J	- - - Los demás.	-	
8412.90	- Partes:		
8412.90.10.0.00.D	- - Destinadas a aeronaves civiles (22).	-	
	- - Las demás:		
8412.90.30.0	- - - De propulsores a reacción distintos de los turboreactores:		
8412.90.30.0.10.I	- - - - Que se destinen a ser montados en aeronaves que sean beneficiarios de franquicia de derechos o que hayan sido construidos en la Comunidad (84).	-	
8412.90.30.0.90.A	- - - - Las demás.	-	
8412.90.50.0.00.E	- - - De motores hidráulicos.	-	
8412.90.90	- - - Las demás:		
8412.90.90.1.00.E	- - - - De máquinas de vapor de agua o de otros vapores.	-	
8412.90.90.9.00.H	- - - - Las demás.	-	
84.13	BOMBAS PARA LIQUIDOS, INCLUIDO CON DISPOSITIVO MEDIDOR; ELEVADORES DE LIQUIDOS:		
	- Bombas con dispositivo medidor o proyectadas para llevarlo:		
8413.11.00	- - Bombas para distribución de carburantes o lubricantes, del tipo de las utilizadas en las gasolineras, estaciones de servicio o garajes.		
8413.11.00.1.00.I	- - - Que posean mecanismo totalizador.	UN	
8413.11.00.9.00.B	- - - Las demás.	UN	
8413.19	- - Las demás:		
8413.19.10.0.00.A	- - - Destinadas a aeronaves civiles (22).	-	
8413.19.90	- - - Las demás:		
8413.19.90.1.00.B	- - - - Que posean mecanismo totalizador.	UN	
8413.19.90.9.00.E	- - - - Las demás.	UN	

CODIFICACION	DESIGNACION DE LAS MERCANCIAS	UNIDADES SUPLEMENT	OBSERVACIONES
8413 20	- Bombas manuales, excepto las de las subpartidas 8413 11 u 8413 19.		
8413 20 10 0 00 H	- - Destinadas a aeronaves civiles (22)	-	
8413 20 90	- - Las demás:		
8413 20 90 1 00 I	- - - Alternativas	UN	
8413 20 90 9 00 B	- - - Las demás	UN	
8413 30	- Bombas de carburante, de aceite o de refrigerante para motores de encendido por chispa o por compresión		
8413 30 10 0 00 F	- - Destinadas a aeronaves civiles (22)	-	
8413 30 90	- - Las demás:		
8413 30 90 1 00 G	- - - De inyección.	UN	
8413 30 90 9 00 J	- - - Las demás:	UN	
8413 40 00	- Bombas para hormigón		
8413 40 00 1 00 D	- - Sin motor.	UN	
8413 40 00 2 00 B	- - Con motor.	UN	
8413 50	- Las demás bombas volumétricas alternativas		
8413 50 10 0 00 A	- - Destinadas a aeronaves civiles (22).	-	
	- - Las demás:		
8413 50 30	- - - Conjuntos hidráulicos:		
8413 50 30 1 00 E	- - - - Con bombas sin motor	-	
8413 50 30 2 00 C	- - - - Con bombas con motor	-	
8413 50 50	- - - Bombas dosificadoras		
8413 50 50 1 00 J	- - - - Sin motor	UN	
8413 50 50 2 00 H	- - - - Con motor	UN	
	- - - Las demás:		
	- - - - Bombas de émbolo:		
8413 50 71	- - - - - Bombas oleohidráulicas		
8413 50 71 1 00 E	- - - - - Sin motor.	UN	
8413 50 71 2 00 C	- - - - - Con motor	UN	
8413 50 79	- - - - Las demás:		
8413 50 79 1 00 G	- - - - - Sin motor	UN	
8413 50 79 2 00 E	- - - - - Con motor.	UN	
8413 50 90	- - - - Las demás		

CODIFICACION	DESIGNACION DE LAS MERCANCIAS	UNIDADES SUPLEMENT	OBSERVACIONES
8413 50 90 1 00 B	- - - - Sin motor	UN	
8413 50 90 2 00 J	- - - - Con motor.	UN	
8413 60	- Las demás bombas volumétricas rotativas		
8413 60 10 0 00 I	- - Destinadas a aeronaves civiles (22).	-	
	- - Las demás:		
8413 60 30	- - - Conjuntos hidráulicos:		
8413 60 30 1 00 C	- - - - Con bombas sin motor.	-	
8413 60 30 2 00 A	- - - - Con bombas con motor	-	
	- - - Las demás:		
	- - - - Bombas de engranajes		
8413 60 41	- - - - - Bombas oleohidráulicas:		
8413 60 41 1 00 J	- - - - - Sin motor	UN	
8413 60 41 2 00 H	- - - - - Con motor.	UN	
8413 60 49	- - - - Las demás:		
8413 60 49 1 00 B	- - - - - Sin motor	UN	
8413 60 49 2 00 J	- - - - - Con motor	UN	
	- - - - Bombas de paletas conducidas:		
8413 60 51	- - - - - Bombas oleohidráulicas:		
8413 60 51 1 00 G	- - - - - Sin motor.	UN	
8413 60 51 2 00 E	- - - - - Con motor.	UN	
8413 60 59	- - - - Las demás:		
8413 60 59 1 00 I	- - - - - Sin motor.	UN	
8413 60 59 2 00 G	- - - - - Con motor	UN	
8413 60 60	- - - - De tornillo helicoidal:		
8413 60 60 1 00 F	- - - - - Sin motor	UN	
8413 60 60 2 00 D	- - - - - Con motor	UN	
8413 60 90	- - - - Las demás:		
8413 60 90 1 00 J	- - - - - Sin motor	UN	
8413 60 90 2 00 H	- - - - - Con motor.	UN	
8413 70	- Las demás bombas centrífugas:		
8413 70 10 0 00 G	- - Destinadas a aeronaves civiles (22)	-	

CODIFICACION	DESIGNACION DE LAS MERCANCIAS	UNIDADES SUPLEMENT.	OBSERVACIONES
	-- Las demás:		
	--- Sumergibles:		
8413.70.21.0.00.D	---- Monoceculares.	UN	
8413.70.29.0.00.F	---- Multiceculares.	UN	
8413.70.30	---- Para calefacción central y de agua caliente:		
8413.70.30.1.00.A	---- Sin motor.	UN	
8413.70.30.2.00.I	---- Con motor.	UN	
	---- Las demás, con tubería de impulsión de diámetro:		
8413.70.40	---- No superior a 15 mm.		
8413.70.40.1.00.I	---- Sin motor.	UN	
8413.70.40.2.00.G	---- Con motor.	UN	
	---- Superior a 15 mm:		
8413.70.50	---- De rodetes acanalados y las de canal lateral.		
8413.70.50.1.00.F	---- Sin motor.	UN	
	---- Con motor:		
8413.70.50.2.00.D	---- De turbina de vapor o de gas.	UN	
8413.70.50.9.00.I	---- Las demás:	UN	
	---- De rueda radial:		
	---- Monoceculares:		
	---- De flujo sencillo:		
8413.70.61	---- Monobloques:		
8413.70.61.1.00.C	---- Sin motor.	UN	
	---- Con motor:		
8413.70.61.2.00.A	---- De turbina de vapor o de gas.	UN	
8413.70.61.9.00.F	---- Las demás.	UN	
8413.70.68	---- Las demás:		
8413.70.68.1.00.E	---- Sin motor.	UN	
	---- Con motor:		
8413.70.68.2.00.C	---- De turbina de vapor o de gas.	UN	
8413.70.68.9.00.H	---- Las demás.	UN	
8413.70.70	---- De flujo múltiple:		
8413.70.70.1.00.B	---- Sin motor.	UN	

CODIFICACION	DESIGNACION DE LAS MERCANCIAS	UNIDADES SUPLEMENT.	OBSERVACIONES
	---- Con motor:		
8413.70.70.2.00.J	---- De turbina de vapor o de gas.	UN	
8413.70.70.9.00.E	---- Las demás.	UN	
8413.70.80	---- Multiceculares:		
8413.70.80.1.00.J	---- Sin motor.	UN	
8413.70.80.2.00.H	---- Accionadas por turbina de vapor o de gas.	UN	
	---- Las demás, con motor:		
8413.70.80.3.00.F	---- De potencia superior a 100 CV.	UN	
8413.70.80.9.00.C	---- Las demás.	UN	
	---- Las demás bombas centrífugas:		
	---- Monoceculares:		
8413.70.91.1.00.G	---- Sin motor.	UN	
	---- Con motor:		
8413.70.91.2.00.E	---- De turbina de vapor o de gas.	UN	
8413.70.91.9.00.J	---- Las demás.	UN	
8413.70.99	---- Multiceculares:		
8413.70.99.1.00.I	---- Sin motor.	UN	
8413.70.99.2.00.G	---- Accionadas por turbina de vapor o de gas.	UN	
	---- Las demás, con motor:		
8413.70.99.3.00.E	---- De potencia superior a 100 CV.	UN	
8413.70.99.9.00.B	---- Las demás.	UN	
	---- Las demás bombas; elevadores de líquidos:		
	---- Bombas:		
8413.81.10.0.00.D	---- Destinadas a aeronaves civiles (22).	-	
8413.81.90	---- Las demás:		
8413.81.90.1.00.E	---- Para metales en estado líquido.	UN	
8413.81.90.2.00.C	---- De inyección.	UN	
8413.81.90.3.00.A	---- Peristálticas.	UN	
	---- Las demás, sin motor:		
8413.81.90.4.00.I	---- Alternativas.	UN	
8413.81.90.5.00.F	---- Las demás.	UN	

CODIFICACION	DESIGNACION DE LAS MERCANCIAS	UNIDADES SUPLEMENT	OBSERVACIONES
	- - - - Las demás, con motor.		
8413.81.90.6	- - - - - Accionadas por turbina de vapor o de gas.		
8413.81.90.8.85.E	- - - - - Bombas de sistema hidráulico destinadas a la fabricación de tractores agrícolas de ruedas.	UN	Ap IA
8413.81.90.8.90.E	- - - - - Las demás.	UN	
8413.81.90.9.00.H	- - - - - Las demás.	UN	
8413.82.00.0.00.E	- - Elevadores de líquidos.	UN	
	- Partes:		
8413.91	- - De bombas:		
8413.91.10.0.00.B	- - - Destinadas a aeronaves civiles (22)	-	
8413.91.90	- - - Las demás:		
	- - - De bombas de inyección:		
8413.91.90.1.00.C	- - - - Embollos, cilindros o válvulas de retención para las bombas de la subpartida 8413.30.90.1	-	
8413.91.90.2.00.A	- - - - Las demás.	-	
8413.91.90.9	- - - - Las demás:		
8413.91.90.9.85.G	- - - - Subconjuntos para bomba hidráulica de paleta con destino a servodirecciones para vehículos industriales, válvula limitadora, incluso desplazada; subconjunto rotor estator paleta, tapas posteriores y anterior del cárter (a)	-	Ap IB
8413.91.90.9.90.G	- - - - Las demás.	-	
8413.92.00.0.00.C	- - De elevadores de líquidos.	-	
84.14	BOMBAS DE AIRE O DE VACIO, COMPRESORES DE AIRE O DE OTROS GASES Y VENTILADORES; CAMPANAS ASPIRANTES PARA EXTRACCION O RECICLAJO, CON VENTILADOR, INCLUSO CON FILTRO:		
8414.10	- Bombas de vacío:		
8414.10.10.0.00.I	- - Destinadas a aeronaves civiles (22)	-	
	- - Las demás:		
8414.10.30	- - - De pistón rotativo, de paletas, moleculares y bombas Roots.		
8414.10.30.1.00.C	- - - - De alto vacío.	UN	
8414.10.30.9.00.F	- - - - Las demás.	UN	
	- - - Las demás:		
8414.10.50.0.00.J	- - - - De difusión, criostáticas y de adsorción.	UN	
8414.10.90	- - - - Las demás.		
8414.10.90.1.00.J	- - - - De alto vacío.	UN	

CODIFICACION	DESIGNACION DE LAS MERCANCIAS	UNIDADES SUPLEMENT	OBSERVACIONES
8414.10.90.9.00.C	- - - - - Las demás.	UN	
8414.20	- Bombas de aire, de mano o de pedal:		
8414.20.10.0.00.G	- - Destinadas a aeronaves civiles (22).	-	
	- - Las demás:		
8414.20.91.0.00.I	- - - Bombas de mano para bicicletas.	UN	
8414.20.99.0.00.A	- - - Las demás.	UN	
8414.30	- Compresores del tipo de los utilizados en los equipos frigoríficos:		
8414.30.10.0.00.E	- - Destinados a aeronaves civiles (22)	-	
	- - Los demás:		
8414.30.30.0.00.A	- - - De potencia no superior a 0,4 kW.	UN	
	- - - De potencia superior a 0,4 kW:		
8414.30.91	- - - - Herméticos o semiherméticos:		
8414.30.91.1.00.E	- - - - - Herméticos, para fluidos frigoríficos, con potencia absorbida nominal superior a 2,5 kW; semiherméticos (herméticos accesibles) para fluidos frigoríficos, con potencia absorbida nominal igual o superior a 15 kW hasta 45 kW inclusive.	UN	
8414.30.91.9.00.H	- - - - - Los demás.	UN	
8414.30.99	- - - - - Los demás:		
	- - - - - Sin motor:		
8414.30.99.1.00.G	- - - - - Alternativos, con potencia absorbida superior a 800 CV; otros, con potencia absorbida superior a 1.000 CV.	UN	
8414.30.99.2.00.E	- - - - - Los demás.	UN	
	- - - - - Con motor:		
8414.30.99.3.00.C	- - - - - Alternativos, con potencia absorbida superior a 800 CV; otros, con potencia absorbida superior a 1.000 CV.	UN	
8414.30.99.9.00.J	- - - - - Los demás.	UN	
8414.40	- Compresores de aire montados en chasis remolcable de ruedas:		
8414.40.10.0.00.C	- - De un caudal por minuto no superior a 2 m ³	UN	
8414.40.90.0.00.F	- - De un caudal por minuto superior a 2 m ³	UN	
	- Ventiladores:		
8414.51	- Ventiladores de masa, de pie, de pared, de techo, de tejado o de ventana, con motor eléctrico incorporado de potencia inferior o igual a 125 W.		
8414.51.10.0.00.I	- - Destinados a aeronaves civiles (22)	-	
8414.51.90.0.00.B	- - Los demás.	UN	

CODIFICACION	DESIGNACION DE LAS MERCANCIAS	UNIDADES SUPLEMENT.	OBSERVACIONES
8414 59	- - Los demás:		
8414 59 10 0 00 A	- - - Destinados a aeronaves civiles (22).	-	
	- - - Los demás:		
8414 59 30 0 00 G	- - - - Axiales.	UN	
8414 59 50 0 00 B	- - - - Centrifugos	UN	
8414 59 90 0 00 D	- - - - Los demás	UN	
8414 60 00 0 00 J	- Campanas aspirantes en las que el mayor lado horizontal sea inferior o igual a 120 cm	UN	
8414 80	- Los demás:		
8414 80 10 0 00 D	- - Destinados a aeronaves civiles (22)	-	
	- - Los demás		
	- - - Turbocompresores		
8414 80 21	- - - - Monoceulares		
8414 80 21 1 00 I	- - - - - Accionados por turbina de vapor o de gas	UN	
	- - - - - Los demás:		
8414 80 21 2 00 G	- - - - - Con potencia absorbida superior a 1 000 CV.	UN	
8414 80 21 9 00 B	- - - - - Los demás	UN	
8414 80 29	- - - - Multiceulares		
8414 80 29 1	- - - - - Accionados por turbinas de vapor o de gas:		
8414 80 29 1 85 B	- - - - - Turbocompresores de sobrealimentación accionados por turbinas de gas de combustión para los motores de explosión o de combustión interna, destinado a la fabricación de furgonetas vehículos ligeros todo terreno o tractores agrícolas de ruedas (a)	UN	As IA
8414 80 29 1 90 B	- - - - - Los demás:	UN	
	- - - - - Los demás:		
8414 80 29 2 00 I	- - - - - Con potencia absorbida superior a 1 000 CV.	UN	
8414 80 29 9 00 D	- - - - - Los demás.	UN	
	- - - Compresores volumétricos alternativos que puedan suministrar una sobrepresión		
	- - - - No superior a 15 bar, con un caudal por hora:		
8414 80 31	- - - - - No superior a 60 m3		
8414 80 31 1 00 G	- - - - - Con potencia absorbida inferior o igual a 800 CV	UN	
	- - - - - Con potencia absorbida superior a 800 CV.		
8414 80 31 2 00 E	- - - - - Sin motor	UN	

CODIFICACION	DESIGNACION DE LAS MERCANCIAS	UNIDADES SUPLEMENT.	OBSERVACIONES
8414 80 31 3 00 C	- - - - - Con motor	UN	
8414 80 39	- - - - - Superior a 60 m3		
8414 80 39 1 00 I	- - - - - Con potencia absorbida inferior o igual a 800 CV	UN	
	- - - - - Con potencia absorbida superior a 800 CV:		
8414 80 39 2 00 G	- - - - - Sin motor	UN	
8414 80 39 3 00 E	- - - - - Con motor	UN	
	- - - - - Superior a 15 bar, con un caudal por hora:		
	- - - - - No superior a 120 m3		
8414 80 41	- - - - - Con potencia absorbida inferior o igual a 800 CV	UN	
	- - - - - Con potencia absorbida superior a 800 CV:		
8414 80 41 2 00 C	- - - - - Sin motor	UN	
8414 80 41 3 00 A	- - - - - Con motor	UN	
8414 80 49	- - - - - Superior a 120 m3:		
8414 80 49 1 00 G	- - - - - Con potencia absorbida inferior o igual a 800 CV.	UN	
	- - - - - Con potencia absorbida superior a 800 CV.		
8414 80 49 2 00 E	- - - - - Sin motor	UN	
8414 80 49 3 00 C	- - - - - Con motor:	UN	
	- - - Compresores volumétricos rotativos:		
8414 80 60	- - - - De un solo eje		
8414 80 60 1 00 A	- - - - - Con potencia absorbida inferior o igual a 1 000 CV.	UN	
	- - - - - Con potencia absorbida superior a 1 000 CV.		
8414 80 60 2 00 I	- - - - - Sin motor	UN	
8414 80 60 3 00 G	- - - - - Con motor:	UN	
	- - - - - De varios ejes:		
8414 80 71	- - - - - De tornillo:		
8414 80 71 1 00 H	- - - - - Con potencia absorbida inferior o igual a 1 000 CV	UN	
	- - - - - Con potencia absorbida superior a 1 000 CV:		
8414 80 71 2 00 F	- - - - - Sin motor:	UN	
8414 80 71 3 00 D	- - - - - Con motor	UN	
8414 80 79	- - - - - Los demás		
8414 80 79 1 00 J	- - - - - Con potencia absorbida inferior o igual a 1 000 CV	UN	

CODIFICACION	DESIGNACION DE LAS MERCANCIAS	UNIDADES SUPLEMENT	OBSERVACIONES
	- - - - - Con potencia absorbida superior a 1 000 CV		
8414.80.79.2.00.H	- - - - - Sin motor	UN	
8414.80.79.3.00.F	- - - - - Con motor	UN	
8414.80.90	- - - Los demás		
8414.80.90.1.00.E	- - - - - Generadoras de émbolos libres	UN	
	- - - - - Bombas o compresores, sin motor		
8414.80.90.2.00.C	- - - - - Con potencia absorbida inferior o igual a 1 000 CV	UN	
8414.80.90.3.00.A	- - - - - Con potencia absorbida superior a 1 000 CV	UN	
	- - - - - Bombas o compresores, con motor		
8414.80.90.4.00.I	- - - - - Con potencia absorbida inferior o igual a 1 000 CV	UN	
8414.80.90.5.00.F	- - - - - Con potencia absorbida superior a 1 000 CV	UN	
8414.90	- Partes:		
8414.90.10.0.00.B	- - Destinadas a aeronaves civiles (22)	-	
8414.90.90	- - Las demás		
8414.90.90.1.00.C	- - - De generadoras de émbolos libres	-	
8414.90.90.2.00.A	- - - De ventiladores de la subpartida 8414.51	-	
8414.90.90.9.00.F	- - - Las demás.	-	
84.15	ACONDICIONADORES DE AIRE QUE CONTENGAN UN VENTILADOR CON MOTOR Y LOS DISPOSITIVOS ADECUADOS PARA MODIFICAR LA TEMPERATURA Y LA HUMEDAD, AUNQUE NO REGULEN SEPARADAMENTE EL GRADO HIGROMETRICO:		
8415.10.00.0.00.J	- Para empotrar o para ventanas, formando un solo cuerpo	-	
	- Los demás		
8415.81	- - Con equipo de enfriamiento y válvula de inversión del ciclo térmico		
8415.81.10.0.00.B	- - - Destinados a aeronaves civiles (22)	-	
8415.81.90.0.00.E	- - - Los demás.	-	
8415.82	- - Los demás, con equipo de enfriamiento:		
8415.82.10.0.00.A	- - - Destinados a aeronaves civiles (22).	-	
8415.82.90.0.00.D	- - - Los demás	-	
8415.83	- - Sin equipo de enfriamiento		
8415.83.10.0.00.J	- - - Destinados a aeronaves civiles (22).	-	
8415.83.90.0.00.C	- - - Los demás	-	
8415.90	- Partes		

CODIFICACION	DESIGNACION DE LAS MERCANCIAS	UNIDADES SUPLEMENT	OBSERVACIONES
8415.90.10.0.00.A	- - De acondicionadores de aire de las subpartidas 8415.81, 8415.82 u 8415.83, destinados a aeronaves civiles (22)	-	
8415.90.90.0.00.D	- - Las demás	-	
84.16	QUEMADORES PARA LA ALIMENTACION DE HOGARES, DE COMBUSTIBLES LIQUIDOS, SOLIDOS PULVERIZADOS O GASES; HOGARES AUTOMATICOS, INCLUIDOS LOS ANTEHOGARES, LAS PARRILLAS MECANICAS, LOS DISPOSITIVOS MECANICOS PARA LA EVACUACION DE CENIZAS Y DISPOSITIVOS SIMILARES:		
8416.10	- Quemadores de combustibles líquidos		
8416.10.10.0.00.G	- - con dispositivo automático de control montado	UN	
8416.10.90.0.00.J	- - Los demás	UN	
8416.20.00.0.00.G	- Los demás quemadores, incluidos los mixtos		
8416.30.00.0.00.E	- Hogares automáticos, incluidos los antehogares, las parrillas mecánicas, los dispositivos mecánicos para la evacuación de cenizas y dispositivos similares.		
8416.90.00.0.00.B	- Partes.		
84.17	HORNOS INDUSTRIALES O DE LABORATORIO, QUE NO SEAN ELECTRICOS, INCLUIDOS LOS INCINERADORES:		
8417.10.00	- Hornos para tostación, fusión u otros tratamientos térmicos de los minerales o de los metales		
8417.10.00.1.00.F	- - Concebidos especialmente para la separación de combustibles nucleares irradiados, para el tratamiento de residuos radiactivos o para el reciclado de combustibles nucleares irradiados.	-	
8417.10.00.9.00.I	- - Los demás	-	
8417.20	- Hornos de panadería, de pastelería o de gallistería		
8417.20.10.0.00.D	- - Hornos de túnel	-	
8417.20.90.0.00.G	- - Los demás	-	
8417.80	- Los demás:		
8417.80.10.0.00.A	- - Hornos para la incineración de basuras	-	
8417.80.90	- - Los demás:		
8417.80.90.1.00.B	- - - Concebidos especialmente para la separación de combustibles nucleares irradiados, para el tratamiento de residuos radiactivos o para el reciclado de combustibles nucleares irradiados.	-	
8417.80.90.2.00.J	- - - Para la fabricación de cemento.	-	
8417.80.90.9.00.E	- - - Los demás	-	
8417.90.00	- Partes:		
8417.90.00.1.00.I	- - De hornos de las subpartidas 8417.10.00.1 y 8417.80.00.1	-	
8417.90.00.9.00.B	- - Los demás	-	

CODIFICACION	DESIGNACION DE LAS MERCANCIAS	UNIDADES SUPLEMENT.	OBSERVACIONES
84.18	REFRIGERADORES, CONGELADORES-CONSERVADORES Y DEMAS MATERIAL, MAQUINAS Y APARATOS PARA LA PRODUCCION DE FRIO, AUNQUE NO SEAN ELECTRICOS; BOMBAS DE CALOR, EXCEPTO LOS ACONDICIONADORES DE AIRE DE LA PARTIDA 84.15.		
8418 10	- Combinaciones de refrigerador y congelador-conservador con puertas exteriores separadas:		
8418.10.10.0.00.E	- - - Destinados a aeronaves civiles (22).	-	
8418.10.90.0	- - - Los demás:		
8418.10.90.1.00.F	- - - - De capacidad superior a 340 litros.	UN	
8418.10.90.9.00.I	- - - - Los demás:	UN	
	- Refrigeradores domésticos:		
8418 21	- De compresión:		
8418.21.10.0.00.B	- - - De capacidad superior a 340 litros.	UN	
	- - - Los demás:		
8418.21.51.0.00.B	- - - - Modelos de mesa.	UN	
8418.21.59.0.00.D	- - - - De empotrar	UN	
	- - - - Los demás, de capacidad		
8418.21.91.0.00.D	- - - - - No superior a 250 litros.	UN	
8418.21.99.0.00.F	- - - - - Superior a 250 litros sin exceder de 340 litros.	UN	
8418.22.00.0.00.C	- De absorción, eléctricos.	UN	
8418.29.00.0.00.F	- Los demás	UN	
8418 30	- Congeladores-conservadores horizontales del tipo arca, de capacidad inferior o igual a 800 litros		
8418.30.10.0.00.A	- - Destinados a aeronaves civiles (22).	-	
	- - Los demás:		
8418.30.91	- - - De capacidad no superior a 400 litros:		
8418.30.91.1.00.A	- - - - De capacidad inferior o igual a 300 litros.	UN	
8418.30.91.2.00.I	- - - - De capacidad superior a 300 litros.	UN	
8418.30.99.0.00.E	- - - - De capacidad superior a 400 litros sin exceder de 800 litros.	UN	
8418.40	- Congeladores-conservadores verticales del tipo armario, de capacidad inferior o igual a 900 litros:		
8418.40.10.0.00.I	- - Destinados a aeronaves civiles (22).	-	
	- - Los demás:		
8418.40.91.0.00.A	- - - De capacidad no superior a 250 litros	UN	DUMP-SU: 33(D)

CODIFICACION	DESIGNACION DE LAS MERCANCIAS	UNIDADES SUPLEMENT.	OBSERVACIONES
8418.40.99	- - - De capacidad superior a 250 litros, sin exceder de 900 litros		
8418.40.99.1.00.A	- - - - De capacidad inferior o igual a 300 litros.	UN	DUMP-SU: 33(D)
8418.40.99.2.00.I	- - - - De capacidad superior a 300 litros.	UN	DUMP-SU: 33(D)
8418 50	- Los demás armarios, arcas, vitrinas, mostradores y muebles similares para la producción de frío:		
	- Muebles vitrina y muebles mostrador frigorífico (con grupo frigorífico o evaporador incorporado):		
8418.50.11.0.00.E	- - Para productos congelados	UN	
8418.50.19.0.00.G	- - Los demás:	UN	
	- Los demás muebles frigoríficos:		
8418.50.91	- - - Congeladores-conservadores, excepto los de las subpartidas 8418.30 y 8418.40:		
8418.50.91.1.00.F	- - - - De capacidad inferior o igual a 300 litros	UN	
8418.50.91.2.00.D	- - - - De capacidad superior a 300 litros.	UN	
8418.50.99.0.00.J	- - - Los demás	UN	
	- Los demás materiales, máquinas y aparatos para la producción de frío; bombas de calor:		
8418 81	- Grupos frigoríficos de compresión en los que el condensador esté constituido por un intercambiador de calor:		
8418.81.10.0.00.C	- - Destinados a aeronaves civiles (22).	-	
8418.81.90	- - Los demás:		
8418.81.90.1.00.D	- - - De peso inferior o igual a 50 kg	-	
8418.81.90.2.00.B	- - - - De peso superior a 50 kg.	-	
8418 89	- Los demás:		
8418.89.10.0.00.E	- - Destinados a aeronaves civiles (22).	-	
	- - Los demás:		
8418.89.91.0.00.G	- - - Bombas de calor, de absorción.	-	
8418.89.99.0.00.I	- - - Los demás.	-	
	- Partes:		
8418 91 00	- Muebles proyectados para incorporarles un equipo de producción de frío		
8418.91.00.1.00.G	- - Para congeladores conservadores de capacidad inferior o igual a 300 litros.	-	
8418.91.00.9.00.J	- - Los demás.	-	
8418 99	- Los demás:		
8418.99.10.0	- - Evaporadores y condensadores, excepto los de aparatos de uso doméstico:		

CODIFICACION	DESIGNACION DE LAS MERCANCIAS	UNIDADES SUPLEMENT	OBSERVACIONES
8418.99.10.0.10 H	- - - - Destinados a cierto tipo de aeronaves (4)(100).	-	
8418.99.10.0.90 J	- - - - Los demás.	-	BE
8418.99.90.0	- - - - Los demás.	-	
8418.99.90.0.10 A	- - - - De aparatos para producción del frío adaptados al sistema de acondicionamiento del aire, destinados a cierto tipo de aeronaves (4)(100).	-	
8418.99.90.0.90 C	- - - - Los demás.	-	
84.19	APARATOS Y DISPOSITIVOS, AUNQUE SE CALIENTEN ELECTRICAMENTE, PARA EL TRATAMIENTO DE MATERIAS MEDIANTE OPERACIONES QUE IMPLIQUEN UN CAMBIO DE TEMPERATURA, TALES COMO CALENTADO, COCCION, TORREFACCION, DESTILACION, RECTIFICACION, ESTERILIZACION, PASTERIZACION, SECADO, EVAPORACION, VAPORIZACION, CONDENSACION O ENFRIAMIENTO, EXCEPTO LOS APARATOS DOMESTICOS; CALENTADORES DE AGUA DE CALENTAMIENTO INSTANTANEO O DE ACUMULACION, EXCEPTO LOS ELECTRICOS:		
	- Calentadores de agua de calentamiento instantáneo o de acumulación, excepto los eléctricos:		
8419.11.00	- - De calentamiento instantáneo, de gas.	-	
8419.11.00.1.00 C	- - - De uso industrial.	-	
8419.11.00.9.00 F	- - - Los demás.	-	
8419.19.00	- - Los demás:	-	
8419.19.00.1.00 E	- - - De uso industrial.	-	
8419.19.00.2.00 C	- - - Placa solar para uso no industrial.	-	
8419.19.00.9.00 H	- - - Los demás.	-	
8419.20.00	- Esterilizadores médico quirúrgicos o de laboratorio:		
8419.20.00.1.00 B	- - Por vapor, para compresas o para obtención de agua estéril.	-	
8419.20.00.9.00 E	- - Los demás.	-	
	- Secadoras:		
8419.31.00.0.00 A	- - Para productos agrícolas.	-	
8419.32.00.0.00 J	- - Para la madera, pasta para papel, papel o cartón.	-	
8419.39.00	- - Los demás:	-	
8419.39.00.1.00 A	- - - Especialmente concebidos para la separación de combustibles nucleares irradiados, para el tratamiento de residuos radiactivos o para el reciclado de combustibles nucleares irradiados.	-	
8419.39.00.9.00 D	- - - Los demás.	-	BE
8419.40.00	- Aparatos de destilación o de rectificación:		
8419.40.00.1.00 H	- - Especialmente concebidos para la separación de combustibles nucleares irradiados, para el tratamiento de residuos radiactivos o para el	-	

CODIFICACION	DESIGNACION DE LAS MERCANCIAS	UNIDADES SUPLEMENT	OBSERVACIONES
	reciclado de combustibles nucleares irradiados		
8419.40.00.9.00 A	- - Los demás.	-	
8419.50	- Intercambiadores de calor:		
8419.50.10.0.00 E	- - Destinados a aeronaves civiles (22).	-	
8419.50.90	- - Los demás:	-	
8419.50.90.1.00 F	- - - Especialmente concebidos para la separación de combustibles nucleares irradiados, para el tratamiento de residuos radiactivos o para el reciclado de combustibles nucleares irradiados.	-	
8419.50.90.2.00 D	- - - Pasterizadores de placas y esterilizadores continuos para la industria láctea.	-	
8419.50.90.9.00 I	- - - Los demás.	-	
8419.60.00.0.00 E	- Aparatos y dispositivos para licuefacción de aire u otros gases.	-	
	- Los demás aparatos y dispositivos:		
8419.81	- Para la preparación de bebidas calientes o para la cocción o el calentamiento de alimentos:		
8419.81.10.0.00 H	- - - Destinados a aeronaves civiles (22).	-	
	- - - Los demás:		
8419.81.91.0.00 J	- - - Cafeteras y demás aparatos para la preparación de café y de otras bebidas calientes.	-	
8419.81.99.0.00 B	- - - Los demás.	-	
8418.69	- - Los demás:	-	
8419.89.10	- - - Aparatos y dispositivos de enfriamiento por retorno de agua, en los que el intercambio térmico no se realice a través de una pared.	-	
8419.89.10.1.00 H	- - - Especialmente concebidos para la separación de combustibles nucleares irradiados, para el tratamiento de residuos radiactivos o para el reciclado de combustibles nucleares irradiados.	-	
8419.89.10.9.00 A	- - - Los demás.	-	
8419.89.90	- - - Los demás:	-	
8419.89.90.1	- - - Especialmente concebidos para la separación de combustibles nucleares irradiados, para el tratamiento de residuos radiactivos o para el reciclado de combustibles nucleares irradiados.	-	
8419.89.90.1.10 J	- - - - Haces de inmersión formados por un conjunto de tubos de materia plástica reunidos en cada extremo por una estructura en forma de panal encerrada en un empalme.	-	Ap. IB
8419.89.90.1.90 B	- - - - Los demás.	-	
8419.89.90.9	- - - - Los demás:	-	
8419.89.90.9.10 C	- - - - Haces de inmersión formados por un conjunto de tubos de materia plástica reunidos en cada extremo por una estructura en forma de panal encerrada en un empalme.	-	Ap. IB

CODIFICACION	DESIGNACION DE LAS MERCANCIAS	UNIDADES SUPLEMENT	OBSERVACIONES
8419.99.90.9.90.E	- - - - Los demás	-	9E
8419.90	- Partes.	-	
8419.90.10.0.00.G	- - De cambiadores de calor, destinados a aeronaves civiles (22)	-	
8419.90.90	- - Las demás:	-	
8419.90.90.1.00.H	- - - Especialmente concebidas para los aparatos de separación de combustibles nucleares irradiados, de tratamiento de residuos radiactivos o de reciclado de combustibles nucleares irradiados.	-	
8419.90.90.2.00.F	- - - Placas metálicas estampadas para intercambiadores de calor	-	
8419.90.90.9.00.A	- - - Las demás	-	
84.20	CALANDRIAS Y LAMINADORES, EXCEPTO LOS DE METALES O VIDRIO, Y CILINDROS PARA ESTAS MAQUINAS:		
8420.10.00.0.00.C	- Calandrias y laminadores.	-	
	- Partes:		
8420.91	- - Cilindros	-	
8420.91.10.0.00.C	- - - De fundición.	-	
8420.91.30.0.00.I	- - - De acero forjado	-	
8420.91.90.0.00.F	- - - Los demás	-	
8420.99.00.0.00.G	- - Las demás	-	
84.21	CENTRIFUGADORAS Y SECADORAS CENTRIFUGAS; APARATOS PARA FILTRAR O DEPURAR LIQUIDOS O GASES:		
	- Centrifugadoras y secadoras centrifugas:		
8421.11.00.0.00.A	- - Desnatadoras	-	
8421.12.00.0.00.J	- - Secadoras de ropa	UN	
8421.19	- - Las demás:		
8421.19.10.0.00.A	- - - Destinadas a aeronaves civiles (22).	-	
	- - - Las demás	-	
8421.19.91	- - - - Centrifugadoras del tipo de las utilizadas en los laboratorios:		
8421.19.91.1.00.A	- - - - - Especialmente concebidas para la separación de combustibles nucleares irradiados, para el tratamiento de residuos radiactivos o para el reciclado de combustibles nucleares irradiados.	-	
8421.19.91.2.00.I	- - - - - Hidroextractoras.	-	
8421.19.91.9.00.D	- - - - - Las demás.	-	
8421.19.99	- - - - Las demás	-	

CODIFICACION	DESIGNACION DE LAS MERCANCIAS	UNIDADES SUPLEMENT	OBSERVACIONES
8421.19.99.1.00.C	- - - - - Especialmente concebidas para la separación de combustibles nucleares irradiados, para el tratamiento de residuos radiactivos o para el reciclado de combustibles nucleares irradiados.	-	9E
8421.19.99.2.00.A	- - - - - Hidroextractoras.	-	
8421.19.99.9.00.F	- - - - - Las demás	-	
	- Aparatos para filtrar o depurar líquidos.		
8421.21	- - Para filtrar o depurar agua.		
8421.21.10.0.00.G	- - - Destinados a aeronaves civiles (22)	-	
8421.21.90.0.00.J	- - - Los demás.	-	
8421.22.00.0.00.H	- - Para filtrar o depurar las demás bebidas.	-	
8421.23	- - Para filtrar el aceite en los motores de encendido por chispa o por compresión.		
8421.23.10.0.00.E	- - - Destinados a aeronaves civiles (22).	-	
8421.23.90.0.00.H	- - - Los demás.	-	
8421.29	- - Los demás		
8421.29.10.0.00.I	- - - Destinados a aeronaves civiles (22)	-	
8421.29.90	- - - Los demás:		
8421.29.90.1.00.J	- - - - Especialmente concebidos para la separación de combustibles nucleares irradiados, para el tratamiento de residuos radiactivos o para el reciclado de combustibles nucleares irradiados.	-	
8421.29.90.9.00.C	- - - - Los demás	-	
	- Aparatos para filtrar o depurar gases:		
8421.31	- - Filtros de entrada de aire para motores de encendido por chispa o por compresión:		
8421.31.10.0.00.E	- - - Destinados a aeronaves civiles (22)	-	
8421.31.90.0.00.H	- - - Los demás.	-	
8421.39	- - Los demás		
8421.39.10.0.00.G	- - - Destinados a aeronaves civiles (22).	-	
	- - - Los demás:		
8421.39.30.0.00.C	- - - - Aparatos para filtrar o depurar el aire	-	
	- - - - Aparatos para filtrar o depurar otros gases:		
8421.39.51	- - - - - Por procedimiento húmedo.		
8421.39.51.1.00.E	- - - - - Especialmente concebidos para la separación de combustibles nucleares irradiados, para el tratamiento de residuos radiactivos o para el reciclado de combustibles nucleares irradiados.	-	
8421.39.51.9.00.H	- - - - - Los demás.	-	

CODIFICACION	DESIGNACION DE LAS MERCANCIAS	UNIDADES SUPLEMENT.	OBSERVACIONES
8421.39.55.0.00.C	--- Por procedimiento electrostático	-	
8421.39.71	--- Por procedimiento catalítico	-	
8421.39.71.1.00.A	--- Especialmente concebidos para la separación de combustibles nucleares irradiados, para el tratamiento de residuos radiactivos o para el reciclado de combustibles nucleares irradiados	-	
8421.39.71.9.00.0	--- Los demás	-	
8421.39.75	--- Por procedimiento térmico.	-	
8421.39.75.1.00.G	--- Especialmente concebidos para la separación de combustibles nucleares irradiados, para el tratamiento de residuos radiactivos o para el reciclado de combustibles nucleares irradiados	-	
8421.39.75.9.00.J	--- Los demás.	-	
8421.39.99	--- Los demás	-	
8421.39.99.1.00.I	--- Especialmente concebidos para la separación de combustibles nucleares irradiados, para el tratamiento de residuos radiactivos o para el reciclado de combustibles nucleares irradiados	-	
8421.39.99.9.00.B	--- Los demás.	-	
8421.91.00	- Partes - De centrifugadoras y de secadoras centrifugas	-	
8421.91.00.1.00.B	--- Especialmente concebidas para los aparatos de separación de combustibles nucleares irradiados, de tratamiento de residuos radiactivos o de reciclado de combustibles nucleares irradiados.	-	
8421.91.00.9.00.E	--- Las demás	-	
8421.99.00	--- Las demás:	-	
8421.99.00.1.99.F	--- Especialmente concebidas para los aparatos de separación de combustibles nucleares irradiados, de tratamiento de residuos radiactivos o de reciclado de combustibles nucleares irradiados.	-	
	--- Las demás	-	
8421.99.00.2	--- Cartuchos de membrana o de fibras semipermeables por ósmosis inversa, elementos metálicos catalizadores de combustión para depuradoras de gases	-	
8421.99.00.2.91.A	--- Piezas de equipos para la depuración del agua por ósmosis inversa, consistentes en un grupo de fibras huecas de materia plástica artificial de paredes permeables, sumergidas por un extremo en un bloque de materia plástica artificial y que atraviesan un bloque de materia plástica artificial por el otro extremo, incluso presentado el conjunto encerrado en un cilindro	-	Ap IB
8421.99.00.2.92.I	--- Partes de aparatos de filtración o purificación del agua mediante ósmosis inversa, constituidas esencialmente por membranas de materia plástica y reforzadas internamente por tejidos o telas enrolladas en un tubo perforado y encerradas en una envoltura cilíndrica de materia plástica, cuyo espesor de pared no sea superior a 4 mm, encerrado o no en un cilindro cuyo espesor de	-	Ap IB

CODIFICACION	DESIGNACION DE LAS MERCANCIAS	UNIDADES SUPLEMENT.	OBSERVACIONES
	pared no sea inferior a 5 mm		
8421.99.00.2.93.G	--- Elementos de aparatos para la separación o purificación de gases a partir de mezclas gaseosas, constituidos por un haz de fibras huecas y permeables integrados en un contenedor, incluso perforado, con longitud total de 300 mm como mínimo y de 3700 mm como máximo, con un diámetro de 500 mm como máximo.	-	
8421.99.00.2.99.D	--- Las demás.	-	
8421.99.00.9	--- Las demás.	-	
8421.99.00.9.10.F	--- Partes de aparatos para filtrar o depurar líquidos o gases, destinadas a cierto tipo de aeronaves (4)(100)	-	
8421.99.00.9.93.B	--- Elementos de aparatos para la separación o purificación de gases a partir de mezclas gaseosas, constituidos por un haz de fibras huecas y permeables integrados en un contenedor, incluso perforado, con longitud total de 300 mm como mínimo y de 3700 mm como máximo, con un diámetro de 500 mm como máximo.	-	
8421.99.00.9.99.I	--- Las demás.	-	
84.22	LAVAVAJILLAS; MAQUINAS Y APARATOS PARA LIMPIAR O SECAR BOTELLAS Y DEMAS RECIPIENTES; MAQUINAS Y APARATOS PARA LLENAR, CERRAR, CAPSULAR O ETIQUETAR BOTELLAS, CAJAS, SACOS Y DEMAS CONTINENTES; MAQUINAS Y APARATOS PARA EMPAQUETAR O ENVASAR MERCANCIAS; MAQUINAS Y APARATOS PARA GASIFICAR BEBIDAS;		
	- Lavavajillas:		
8422.11.00.0.00.J	- Domésticos.	UN	
8422.19.00.0.00.B	- Los demás	UN	
8422.20.00.0.00.1	- Máquinas y aparatos para limpiar o secar botellas y demás recipientes.	-	
8422.30.00	- Máquinas y aparatos para llenar, cerrar, capsular o etiquetar botellas, cajas sacos y demás continentes; máquinas y aparatos para gasificar bebidas;		
8422.30.00.1.00.E	- Llenadoras cerradoras de envases (excepto de bolsas o de sobres) fabricados por la propia máquina, para productos líquidos o en pasta, llenadoras cerradoras de envases de cartón impermeabilizado o de envases complejos en ambiente estéril, para productos líquidos o en pasta.	-	
8422.30.00.2.00.C	- Llenadoras cerradoras de envases fabricados por la propia máquina, con rendimiento superior a 300 bolsas planas o sobres por minuto o superior a 100 unidades de otros envases por minuto, para productos sólidos; llenadoras cerradoras automáticas de cápsulas de gelatina	-	
8422.30.00.3.00.A	- Llenadoras cerradoras automáticas de recipientes alveolares fabricados por la propia máquina, mediante termoconformado de película plástica	-	
8422.30.00.4.00.I	- Llenadoras o estuchadoras en envases individuales de cartón	-	
8422.30.00.5.00.F	- Etiquetadoras, con rendimiento superior a 700 envases por minuto	-	
8422.30.00.6.00.D	- Las demás etiquetadoras y otras máquinas complejas que realicen dos o más de las funciones señaladas en las anteriores subpartidas de 8422.30.00	-	
8422.30.00.9.00.H	- Los demás	-	BE
8422.40.00	- Máquinas y aparatos para empaquetar o envasar mercancías	-	

CODIFICACION	DESIGNACION DE LAS MERCANCIAS	UNIDADES SUPLEMENT	OBSERVACIONES
8422 40 00 1 00 C	- - Envolvedoras con formación de porciones o de unidades por moldeo o por corte del producto a envasar, envolvedoras de unidades sueltas previamente formadas, envolvedoras de formatos de cartón o de cartulina conteniendo unidades agrupadas	-	
8422 40 00 2 00 A	- - Acondicionadoras de botellas, de frascos, de cajas, de paquetes o de otros envases inmediatos, en envases de transporte o de expedición, con rendimiento superior a 70 envases exteriores por minuto.	-	
8422 40 00 9 00 F	- - Los demás	-	BE
8422 90 00 0 00 D	- Partes	-	
84.23	APARATOS E INSTRUMENTOS PARA PESAR, INCLUIDAS LAS BASCULAS Y BALANZAS PARA LA COMPROBACION DE PIEZAS FABRICADAS, CON EXCLUSION DE LAS BALANZAS SENSIBLES A UN PESO INFERIOR O IGUAL A 5 CG; PESAS PARA TODA CLASE DE BALANZAS:		
8423 10	- De personas, incluidos los pesabebés; balanzas domésticas		
8423 10 10 0 00 H	- - Balanzas domésticas.	UN	
8423 10 90	- - Las demás		
8423 10 90 1 00 I	- - - Básculas romanas	UN	
	- - - Las demás.		
8423 10 90 2 00 G	- - - - De uso doméstico	UN	
8423 10 90 9 00 B	- - - - Las demás	UN	
8423 20 00 0 00 H	- Básculas de pesada continua sobre transportadoras.	UN	
8423 30 00 0 00 F	- Básculas de pesada constante y básculas y balanzas ensacadoras o dosificadoras.	UN	
	- Los demás aparatos e instrumentos para pesar:		
8423 81	- - Con capacidad no superior a 30 kg		
8423 81 10 0 00 B	- - - Instrumentos de control por referencia a un peso predeterminado, de funcionamiento automático, incluidas las clasificadoras ponderales	UN	
8423 81 30 0 00 H	- - - Aparatos e instrumentos para pesar y etiquetar productos preenvasados.	UN	
8423 81 50 0	- - - Balanzas de tienda:		
8423 81 50 0 10 B	- - - - Balanzas electrónicas destinadas al comercio al por menor con indicación numérica del peso, del precio unitario y del precio a pagar (con o sin dispositivo impresor de estas tres indicaciones).	UN	ADUMP-JP.
8423 81 50 0 90 D	- - - - Las demás	UN	
8423 81 90	- - - Los demás		
8423 81 90 1 00 C	- - - - Básculas romanas	UN	
8423 81 90 2 00 A	- - - - Básculas o balanzas, automáticas o semiautomáticas	UN	
8423 81 90 9 00 F	- - - - Los demás	UN	

CODIFICACION	DESIGNACION DE LAS MERCANCIAS	UNIDADES SUPLEMENT	OBSERVACIONES
8423 82	- - Con capacidad superior a 30 kg, pero inferior o igual a 5 000 kg		
8423 82 10 0 00 A	- - - Instrumentos de control por referencia a un peso determinado, de funcionamiento automático, incluidas las clasificadoras ponderales	UN	
	- - - Los demás, con una capacidad de pesada		
8423 82 91	- - - Superior a 30 kg sin exceder de 1 500 kg:		
8423 82 91 1 00 A	- - - - Básculas romanas	UN	
8423 82 91 2 00 I	- - - - Básculas o balanzas, automáticas o semiautomáticas.	UN	
8423 82 91 9 00 C	- - - - Los demás.	UN	
8423 82 99	- - - Superior a 1 500 kg sin exceder de 5 000 kg:		
8423 82 99 1 00 C	- - - - Básculas romanas	UN	
8423 82 99 2 00 A	- - - - Básculas o balanzas, automáticas o semiautomáticas	UN	
8423 82 99 9 00 F	- - - - Los demás.	UN	
8423 89	- - Los demás:		
8423 89 10 0 00 D	- - - Básculas puente.	UN	
8423 89 90	- - - Los demás:		
8423 89 90 1 00 E	- - - - Básculas romanas.	UN	
8423 89 90 9 00 H	- - - - Los demás	UN	
8423 90 00	- Pesas para toda clase de balanzas; partes de aparatos o instrumentos para pesar.		
8423 90 00 1 00 A	- - Pesas.	-	
8423 90 00 2 00 I	- - Partes.	-	
84.24	APARATOS MECANICOS (INCLUIDO MANUALES) PARA PROYECTAR, DISPERSAR O PULVERIZAR MATERIAS LIQUIDAS O EN POLVO; EXTINTORES, INCLUIDO CARGADOS; PISTOLAS AEROGRAFICAS Y APARATOS SIMILARES; MAQUINAS Y APARATOS DE CHORRO DE ARENA, DE CHORRO DE VAPOR Y APARATOS DE CHORRO SIMILARES:		
8424 10	- Extintores, incluso cargados		
8424 10 10 0 00 G	- - Destinados a aeronaves civiles (22)	-	
8424 10 90 0 00 J	- - Los demás.	-	
8424 20	- Pistolas aerográficas y aparatos similares:		
8424 20 10 0 00 E	- - Pistolas de proyección en caliente.	-	
8424 20 90 0 00 H	- - Las demás	-	
8424 30	- Máquinas y aparatos de chorro de arena, de chorro de vapor y aparatos de chorro similares.		
8424 30 10 0 00 C	- - De aire comprimido	-	

CODIFICACION	DESIGNACION DE LAS MERCANCIAS	UNIDADES SUPLEMENT	OBSERVACIONES
8424.30.90.0.00.F	- - Los demás.	-	
	- Los demás aparatos:		
8424.81	- - Para la agricultura o la horticultura		
8424.81.10.0.00.A	- - - Aparatos de riego	-	
	- - - Los demás.		
	- - - - Aparatos portátiles:		
8424.81.31.0.00.F	- - - - - Sin motor	UN	
8424.81.39.0.00.H	- - - - - Con motor	UN	
	- - - - Los demás		
8424.81.91.0.00.C	- - - - - Pulverizadores y espolvoreadores diseñados para que los lleve o arrastre un tractor	UN	
8424.81.99.0.00.E	- - - - - Los demás	UN	
8424.89	- - Los demás:		
	- - - Aparatos para limpieza con agua, con motor incorporado:		
8424.89.10.0.00.C	- - - - Con dispositivos de calentamiento	UN	
	- - - - Los demás, con una potencia de motor:		
8424.89.31.0.00.H	- - - - - No superior a 7,5 kW	UN	
8424.89.39.0.00.J	- - - - - Superior a 7,5 kW.	UN	
8424.89.90.0.00.F	- - - Los demás	-	BE
8424.90.00.0	- Partes		
8424.90.00.0.10.A	- - De extintores, destinados a cierto tipo de aeronaves (4)(100).	-	
8424.90.00.0.90.C	- - Las demás.	-	
84.25	POLIPASTOS; TORNOS Y CABRESTANTES; GATOS:		
	- Polipastos:		
8425.11	- - Con motor eléctrico:		
8425.11.10.0.00.E	- - - Destinados a aeronaves civiles (22)	-	
8425.11.90.0.00.H	- - - Los demás	UN	
8425.19	- - Los demás:		
8425.19.10.0.00.G	- - - Destinados a aeronaves civiles (22)	-	
	- - - Los demás		
8425.19.91.0.00.I	- - - Accionados a mano, de cadena.	UN	
8425.19.99.0.00.A	- - - - Los demás	-	

CODIFICACION	DESIGNACION DE LAS MERCANCIAS	UNIDADES SUPLEMENT	OBSERVACIONES
8425.20.00.0.00.F	- Tornos para el ascenso y descenso de jaulas o de montacargas en los pozos de minas; tornos especialmente proyectados para el interior de las minas	-	
	- Los demás tornos, cabrestantes:		
8425.31	- - Con motor eléctrico:		
8425.31.10.0.00.A	- - - Destinados a aeronaves civiles (22)	-	
8425.31.90.0.00.D	- - - Los demás	UN	
8425.38	- - Los demás:		
8425.39.10.0.00.C	- - - Destinados a aeronaves civiles (22)	-	
	- - - Los demás		
8425.39.91.0.00.E	- - - Con motor de encendido por chispa o por compresión	UN	
8425.39.99.0.00.G	- - - - Los demás.	-	
	- Gatos.		
8425.41.00.0.00.A	- - Elevadores fijos para vehículos, del tipo de los utilizados en los garajes.	UN	
8425.42	- - Los demás gatos hidráulicos:		
8425.42.10.0.00.H	- - - Destinados a aeronaves civiles (22).	-	
8425.42.90.0.00.A	- - - Los demás.	UN	
8425.49	- - Los demás:		
8425.49.10.0.00.A	- - - Destinados a aeronaves civiles (22)	-	
8425.49.90.0.00.D	- - - Los demás.	-	
84.28	GRUAS Y CABLES AEREO ("BLONDINES"); PUENTES RODANTES, PORTICOS DE DESCARGA O DE MANIPULACION, PUENTES GRUA, CARRETILLAS PUENTE Y CARRETILLAS GRUA:		
	- Puentes rodantes, grúas de pórtico y carretillas puente		
8428.11.00	- - Puentes rodantes, con soporte fijo:		
8428.11.00.1.00.D	- - - Especialmente concebidos para la manipulación de sustancias radiactivas	-	
	- - - Los demás.		
8428.11.00.2.00.B	- - - - Concebidos para siderurgia y especialmente protegidos contra el calor	-	
8428.11.00.9.00.G	- - - - Los demás	-	
8428.12.00	- - Pórticos móviles sobre neumáticos y carretillas puente		
8428.12.00.1.00.C	- - - Pórticos móviles sobre neumáticos.	-	
8428.12.00.2.00.A	- - - Carretillas puente	-	
8428.19.00	- - Los demás.	-	

CODIFICACION	DESIGNACION DE LAS MERCANCIAS	UNIDADES SUPLEMENT.	OBSERVACIONES
8426.19.00.1.00.F	- - - Especialmente concebidos para la manipulación de sustancias radiactivas	-	
8426.19.00.9.00.I	- - - Los demás.	-	
8426.20.00.0.00.E	- Grúas de torre.	-	BE
8426.30.00.0.00.C	- Grúas sobre pórticos.	-	
	- Las demás máquinas y aparatos, autopropulsados:		
8426.41.00	- - Sobre neumáticos:		
8426.41.00.1.00.H	- - - Especialmente concebidos para la manipulación de sustancias radiactivas	-	
8426.41.00.2.00.F	- - - Carretillas grúa.	-	
8426.41.00.9.00.A	- - - Los demás.	-	
8426.49.00	- - Los demás:		
8426.49.00.1.00.J	- - - Carretillas grúa.	-	
8426.49.00.9.00.C	- - - Los demás.	-	BE
	- Las demás máquinas y aparatos:		
8426.91	- - Proyectados para montarlos en un vehículo de carretera:		
8426.91.10.0.00.G	- - - Grúas hidráulicas para la carga o descarga del vehículo.	UN	
8426.91.90.0.00.J	- - - Los demás.	-	
8426.99	- - Los demás:		
8426.99.10.0.00.I	- - - Destinados a aeronaves civiles (22).	-	
8426.99.90	- - - Los demás:		
8426.99.90.1.00.J	- - - - Especialmente concebidos para aparatos de manipulación de sustancias radiactivas.	-	
8426.99.90.2.00.H	- - - - Cables aéreos.	-	
8426.99.90.9.00.C	- - - - Los demás.	-	
84.27	CARRETILLAS APILADORAS; LAS DEMAS CARRETILLAS DE MANIPULACION CON UN DISPOSITIVO DE ELEVACION:		
8427.10	- Carretillas autopropulsadas con motor eléctrico:		
8427.10.10.0.00.D	- - Que eleven a una altura de 1 m o más.	UN	BE; SUB-JP
8427.10.90.0.00.G	- - Las demás.	UN	BE; SUB-JP
8427.20	- Las demás carretillas autopropulsadas:		
	- - Que eleven a una altura de 1 m o más:		
8427.20.11.0.00.A	- - - Carretillas elevadoras todo terreno.	UN	
8427.20.19.0.00.C	- - - Las demás.	UN	SUB-JP

CODIFICACION	DESIGNACION DE LAS MERCANCIAS	UNIDADES SUPLEMENT.	OBSERVACIONES
8427.20.90.0.00.E	- - Las demás.	UN	SUB-JP
8427.90.00	- Las demás carretillas:		
8427.90.00.1.00.G	- - Especialmente concebidas para la manipulación de sustancias radiactivas.	UN	
8427.90.00.9.00.J	- - Las demás.	UN	
84.28	LAS DEMAS MAQUINAS Y APARATOS DE ELEVACION, CARGA, DESCARGA O MANIPULACION (POR EJEMPLO: ASCENSORES, ESCALERAS MECANICAS, TRANSPORTADORES O TELEFERICOS):		
8428.10	- Ascensores y montacargas:		
8428.10.10.0.00.C	- - Destinados a aeronaves civiles (22).	-	
	- - Los demás:		
8428.10.91	- - - Eléctricos:		
8428.10.91.1.00.C	- - - - Especialmente concebidos para la manipulación de sustancias radiactivas.	-	
8428.10.91.9.00.F	- - - - Los demás.	-	
8428.10.99	- - - Los demás:		
8428.10.99.1.00.E	- - - - Especialmente concebidos para la manipulación de sustancias radiactivas.	-	
8428.10.99.9.00.H	- - - - Los demás.	-	
8428.20	- Aparatos elevadores o transportadores, neumáticos:		
8428.20.10.0.00.A	- - Destinados a aeronaves civiles (22).	-	
	- - Los demás:		
8428.20.30.0.00.G	- - - Especialmente diseñados para explotaciones agrícolas.	-	
	- - - Los demás:		
8428.20.91.0.00.C	- - - - Para productos a granel.	-	
8428.20.99.0.00.E	- - - - Los demás.	-	
	- Los demás aparatos elevadores o transportadores, de acción continua, para mercancías:		
8428.31.00.0.00.J	- - Especialmente proyectados para el interior de las minas o para otros trabajos subterráneos.	-	BE
8428.32.00.0.00.I	- - Los demás, de cuchara.	-	
8428.33	- - Los demás, de banda o correa:		
8428.33.10.0.00.F	- - - Destinados a aeronaves civiles (22).	-	
8428.33.90	- - - Los demás:		
8428.33.90.1.00.G	- - - - Especialmente concebidos para la manipulación de sustancias radiactivas.	-	

CODIFICACION	DESIGNACION DE LAS MERCANCIAS	UNIDADES SUPLEMENT	OBSERVACIONES
8428 33 90 00 0	- Los demás	-	
8428 39	- Los demás	-	
8428 39 10 00 0	- Destilados a aeronaves civiles (22)	-	
8428 39 91	- Los demás	-	
8428 39 91 00 0	- Transportadores de rodillos o cilindros	-	
8428 39 91 00 0	- Especialmente concebidos para transporte de sustancias radiactivas	-	
8428 39 99	- Los demás	-	
8428 39 99 00 0	- Especialmente concebidos para la elevación o transporte de sustancias radiactivas	-	
8428 39 99 00 0	- Los demás	-	
8428 40 00 00 0	- Escaleras mecánicas y pasillos móviles	-	
8428 50 00 00 0	- Empujadores de vagones, carros transportadores, basculadores y volterones de vagones, vagonetas, etc. e instalaciones similares para la manipulación de material móvil sobre carriles	-	
8428 60 00 00 0	- Teleféricos (incluidos los telesillas y los telesquís), mecanismos de tracción para funiculares	-	
8428 90	- Las demás máquinas y aparatos	-	
8428 90 10 00 0	- Destilados a aeronaves civiles (22)	-	
8428 90 30	- Máquinas para laminadores, caminos de rodillos para el transporte de productos, volterones y manipuladores de lingotes de bobas, de barras y de planchas	-	
8428 90 30 00 0	- Especialmente concebidos para la manipulación de sustancias radiactivas	-	
8428 90 30 00 0	- Los demás	-	
8428 90 50	- Enhorneros para altos hornos o para hornos industriales, manipuladores de forjas	-	
8428 90 50 00 0	- Especialmente concebidos para la manipulación de sustancias radiactivas	-	
8428 90 50 00 0	- Los demás	-	
8428 90 70 00 0	- Diseñados para montar en tractores agrícolas	-	
8428 90 70 00 0	- Los demás	-	
8428 90 71 00 0	- Cargadores especialmente diseñados para explotaciones agrícolas	-	
8428 90 90 00 0	- Los demás	-	
8428 90 90 90 0	- Tractores agrícolas con ruedas (a)	-	
8428 90 90 90 9	- Los demás	-	
8428 90 99 00 0	- Los demás	-	
8428 90 99 00 0	- Especialmente concebidos para la manipulación de sustancias radiactivas	-	
8428 90 99 00 0	- Los demás	-	
8428 90 91 00 0	- Palancas y recogedoras mecánicas	-	
8428 91 00 00 0	- De grúas	-	
8428 91 00 00 0	- Topadoras, (incluso las angulares)	-	
8428 91 10 00 0	- Cargadoras y palas cargadoras de carga frontal	-	
8428 91 10 00 0	- Cargadoras especialmente diseñadas para el interior de minas u otros trabajos subterráneos	-	
8428 91 90 00 0	- Las demás	-	
8428 92 00 0	- Máquinas cuya superestructura pueda girar 360°	-	
8428 92 00 0 10 0	- Escavadoras hidráulicas, sobre grúas o sobre ruedas, de un peso total superior a 5 toneladas y que no excedan de 35 toneladas montadas sobre un brazo capaz de girar 360°	-	
8428 92 00 0 90 0	- Las demás	-	
8428 99 00 00 0	- Las demás	-	

CODIFICACION	DESIGNACION DE LAS MERCANCIAS	UNIDADES SUPLEMENT	OBSERVACIONES
8428 90 91 00 0	- Palancas y recogedoras mecánicas	-	
8428 90 99	- Los demás	-	
8428 90 99 1 00 0	- Especialmente concebidos para la manipulación de sustancias radiactivas	-	
8428 90 99 9	- Los demás	-	
8428 90 99 9 05 0	- Elevadores hidráulicos destinados a la fabricación de tractores agrícolas con ruedas (a)	-	
8428 90 99 9 90 0	- Los demás	-	
8428 91 00 00 0	- De grúas	-	
8428 91 00 00 0	- Topadoras, (incluso las angulares)	-	
8428 91 10 00 0	- Cargadoras y palas cargadoras de carga frontal	-	
8428 91 10 00 0	- Cargadoras especialmente diseñadas para el interior de minas u otros trabajos subterráneos	-	
8428 91 90 00 0	- Las demás	-	
8428 92 00 0	- Máquinas cuya superestructura pueda girar 360°	-	
8428 92 00 0 10 0	- Escavadoras hidráulicas, sobre grúas o sobre ruedas, de un peso total superior a 5 toneladas y que no excedan de 35 toneladas montadas sobre un brazo capaz de girar 360°	-	
8428 92 00 0 90 0	- Las demás	-	
8428 99 00 00 0	- Las demás	-	
8428 99 00 00 0	- Especialmente concebidos para la manipulación de sustancias radiactivas	-	
8428 99 00 00 0	- Los demás	-	
8428 40 00 00 0	- Escaleras mecánicas y pasillos móviles	-	
8428 40 00 00 0	- Empujadores de vagones, carros transportadores, basculadores y volterones de vagones, vagonetas, etc. e instalaciones similares para la manipulación de material móvil sobre carriles	-	
8428 40 00 00 0	- Teleféricos (incluidos los telesillas y los telesquís), mecanismos de tracción para funiculares	-	
8428 40 00 00 0	- Máquinas para laminadores, caminos de rodillos para el transporte de productos, volterones y manipuladores de lingotes de bobas, de barras y de planchas	-	
8428 40 30 00 0	- Especialmente concebidos para la manipulación de sustancias radiactivas	-	
8428 40 30 00 0	- Los demás	-	
8428 40 31 00 0	- Con neumáticos	-	
8428 40 31 00 0	- Los demás	-	
8428 40 90 00 0	- Los demás	-	
8428 40 90 00 0	- Adaptadores	-	
8428 40 90 00 0	- Los demás	-	
8428 51	- Cargadoras y palas cargadoras de carga frontal	-	
8428 51 10 00 0	- Cargadoras especialmente diseñadas para el interior de minas u otros trabajos subterráneos	-	
8428 51 90 00 0	- Las demás	-	
8428 52 00 0	- Máquinas cuya superestructura pueda girar 360°	-	
8428 52 00 0 10 0	- Escavadoras hidráulicas, sobre grúas o sobre ruedas, de un peso total superior a 5 toneladas y que no excedan de 35 toneladas montadas sobre un brazo capaz de girar 360°	-	
8428 52 00 0 90 0	- Las demás	-	
8428 59 00 00 0	- Las demás	-	

CODIFICACION	DESIGNACION DE LAS MERCANCIAS	UNIDADES SUPLEMENT	OBSERVACIONES
84.30	LAS DEMAS MAQUINAS Y APARATOS DE EXPLANACION, NIVELACION, ESCARIFICACION, EXCAVACION, COMPACTACION, EXTRACCION O PERFORACION DEL SUELO O DE MINERALES; MARTINETES Y MAQUINAS PARA ARRANCAR PILOTES; QUITANIEVES.		
8430 10 00	- Martinetes y máquinas para arrancar pilotes		
8430 10 00 1 00 I	- - Martinetes.	UN	
8430 10 00 2 00 G	- - Máquinas para arrancar pilotes	UN	
8430 20 00 0 00 I	- Quitanieves.	UN	
	- Cortadoras, arrancadoras y máquinas para hacer túneles o galerías		
8430 31 00 0 00 F	- - Autopropulsadas.	-	BE
8430 39 00 0 00 H	- - Las demás	-	
	- Las demás máquinas de sondeo o de perforación		
8430 41 00 0 00 D	- - Autopropulsadas	-	BE
8430 49 00 0 00 F	- - Las demás	-	
8430 50 00 0 00 B	- Las demás máquinas y aparatos, autopropulsados	-	BE
	- Las demás máquinas y aparatos, sin propulsión		
8430 61 00 0 00 I	- - Máquinas y aparatos para apisonar o compactar	UN	BE
8430 62 00 0 00 H	- - Escarificadores	UN	
8430 69 00 0 00 A	- - Los demás.	-	BE
84.31	PARTES INDENTIFICABLES COMO DESTINADAS, EXCLUSIVA O PRINCIPALMENTE, A LAS MAQUINAS O APARATOS DE LAS PARTIDAS 84.25 a 84.30:		
8431 10 00 0	- De máquinas o aparatos de la partida 84 25.		
8431 10 00 0 10 I	- - De gatos, destinadas a ciertos tipos de aeronaves (4)(100)	-	
8431 10 00 0 80 A	- - Las demás.	-	
8431 20 00	- De máquinas o aparatos de la partida 84 27		
8431 20 00 1 00 F	- - De carretillas autopropulsadas.	-	
8431 20 00 9 00 I	- - Las demás.	-	
	- De máquinas o aparatos de la partida 84 28		
8431 31 00 0	- - De ascensores, montacargas o escaleras mecánicas:		
8431 31 00 0 10 D	- - - De aparatos para la carga, descarga, estiba de la carga destinados a ser incorporados, de forma fija, en los aviones, destinadas a cierto tipo de aeronaves (4)(100)	-	
8431 31 00 0 90 F	- - - Las demás.	-	
8431 39	- - Las demás.		

CODIFICACION	DESIGNACION DE LAS MERCANCIAS	UNIDADES SUPLEMENT	OBSERVACIONES
8431 39 10 0 00 E	- - - De máquinas para laminadores de la subpartida 8428 90 30	-	
8431 39 90 0	- - - Las demás.	-	
8431 39 90 0 10 G	- - - - De aparatos para la carga, descarga, estiba de la carga destinados a ser incorporados, de forma fija, en los aviones, destinadas a cierto tipo de aeronaves (4)(100)	-	
8431 39 90 0 90 I	- - - - Las demás.	-	
	- De máquinas o aparatos de las partidas 84 28, 84 29 u 84 30		
8431 41 00	- - Cangilones, cucharas, cucharas de almeja, palas y yarras o pinzas		
8431 41 00 1 00 A	- - - Para máquinas o aparatos de la partida 84 28.	-	
8431 41 00 2 00 I	- - - Para máquinas o aparatos de la partida 84 29 u 84 30	-	
8431 42 00 0 00 B	- - Hojas de topadoras, incluso angulares	-	
8431 43 00 0 00 A	- - Partes de máquinas o aparatos de sondeo o de perforación, de las subpartidas 8430 41 u 8430 49.	-	
8431 49	- - Las demás:		
8431 49 20	- - - Coladas o moldeadas, de fundición, de hierro o de acero.		
8431 49 20 1	- - - - Para máquinas o aparatos de la partida 84 28		
8431 49 20 1 10 H	- - - - - De aparatos para la carga, descarga, estiba de la carga destinados a ser incorporados, de forma fija, en los aviones, destinadas a cierto tipo de aeronaves (4)(100)	-	
8431 49 20 1 90 J	- - - - - Las demás.	-	
8431 49 20 2	- - - - Para máquinas o aparatos de la partida 84 29 u 84 30.		
8431 49 20 2 10 F	- - - - - De aparatos para la carga, descarga, estiba de la carga destinados a ser incorporados, de forma fija, en los aviones, destinadas a cierto tipo de aeronaves (4)(100)	-	
8431 49 20 2 90 H	- - - - - Las demás.	-	
8431 49 80	- - - Las demás		
8431 49 80 1	- - - - Para máquinas o aparatos de la partida 84 28.		
8431 49 80 1 10 E	- - - - - De aparatos para la carga, descarga, estiba de la carga destinados a ser incorporados, de forma fija, en los aviones, destinadas a cierto tipo de aeronaves (4)(100)	-	
8431 49 80 1 90 G	- - - - - Las demás.	-	
8431 49 80 2	- - - - Para máquinas o aparatos de la partida 84 29 u 84 30		
8431 49 80 2 10 C	- - - - - De aparatos para la carga, descarga, estiba de la carga destinados a ser incorporados, de forma fija, en los aviones, destinadas a cierto tipo de aeronaves (4)(100)	-	
8431 49 80 2 90 E	- - - - - Las demás	-	

CODIFICACION	DESIGNACION DE LAS MERCANCIAS	UNIDADES SUPLEMENT.	OBSERVACIONES
84 32	MAQUINAS, APARATOS Y ARTEFACTOS AGRICOLAS, HORTICOLAS O SILVICOLAS, PARA LA PREPARACION O EL TRABAJO DEL SUELO O PARA EL CULTIVO, RODILLOS PARA CESPED O TERRENOS DE DEPORTE:		
8432 10	- Arados		
8432 10 10 0 00 G	- - De reja	UN	
8432 10 90 0 00 J	- - Los demás	UN	
	- Gradas, escarificadores, cultivadores, estirpadores, rotocultores, escardadoras y binadoras		
8432 21 00 0 00 F	- - Gradas de discos	UN	
8432 29	- - Los demás		
8432 29 10 0 00 F	- - - Escarificadores y cultivadores	UN	
8432 29 30 0 00 B	- - - Gradas	UN	
8432 29 50 0 00 G	- - - Motobinadoras	UN	
8432 29 90 0 00 I	- - - Los demás	UN	
8432 30	- Sembradoras, plantadoras y trasplantadoras		
	- - Sembradoras		
8432 30 11 0 00 B	- - - De precisión, con mando central	UN	
8432 30 19 0 00 D	- - - Las demás	UN	
8432 30 90 0 00 F	- - Plantadoras y trasplantadoras	UN	
8432 40	- Esparcidores de estiércol y distribuidores de abonos		
8432 40 10 0 00 A	- - De abonos minerales o químicos	UN	
8432 40 90 0 00 C	- - De los demás	UN	
8432 80 00 0 00 D	- Las demás máquinas, aparatos y artefactos	-	
8432 90	- Partes		
8432 90 10 0 00 J	- - Rejas de arados	-	
8432 90	- - Las demás	-	
8432 90 91 0 00 B	- - - Coladas o moldeadas, de fundición, de hierro o de acero	-	
8432 90 99 0 00 D	- - - Las demás	-	
84.33	MAQUINAS, APARATOS Y ARTEFACTOS PARA COSECHAR O TRILLAR, INCLUIDAS LAS PRENSAS PARA PAJA O FORRAJE; CORTADORAS DE CESPED Y GUADAJADORAS; MAQUINAS PARA LA LIMPIEZA O LA CLASIFICACION DE HUEVOS, FRUTAS U OTROS PRODUCTOS AGRICOLAS, EXCEPTO LAS DE LA PARTIDA 84.37:		
	- Cortadoras de césped:		
8433 11	- - Con motor, en las que el dispositivo de corte gire en un plano horizontal:		

CODIFICACION	DESIGNACION DE LAS MERCANCIAS	UNIDADES SUPLEMENT.	OBSERVACIONES
8433 11 10 0 00 E	- - - Eléctricas	UN	
	- - - Las demás		
	- - - - Autopropulsadas:		
8433 11 51 0 00 E	- - - - - Con asiento.	UN	
8433 11 59 0 00 G	- - - - - Las demás	UN	
8433 11 90 0 00 H	- - - - Las demás	UN	
8433 19	- - Las demás		
	- - - Con motor		
8433 19 10 0 00 G	- - - - Eléctrico	UN	
	- - - - Las demás:		
	- - - - - Autopropulsadas:		
8433 19 51 0 00 G	- - - - - - Con asiento.	UN	
8433 19 59 0 00 I	- - - - - - Las demás	UN	
8433 19 70 0 00 D	- - - - - Las demás	UN	
8433 19 90 0 00 J	- - - Sin motor	UN	
8433 20	- Guadañadoras, incluidas las barras de corte para montar en un tractor		
8433 20 10	- - Motoguadañadoras		
8433 20 10 1 00 B	- - - Para maíz	UN	
8433 20 10 9 00 E	- - - Las demás	UN	
	- - Las demás:		
	- - - Diseñadas para ser arrastradas o montadas en un tractor		
8433 20 51 0 00 D	- - - - En las que el dispositivo de corte gire en un plano horizontal	UN	
8433 20 59 0 00 F	- - - - Las demás	UN	
8433 20 90 0 00 G	- - - Las demás	UN	
8433 30	- Las demás máquinas y aparatos para henificar		
8433 30 10 0 00 B	- - Rastrillos para heno, rastrillos de andanas y volteadores de andanas	UN	
8433 30 90 0 00 E	- - Las demás	UN	
8433 40	- Prensas para paja o forraje, incluidas las prensas recogedoras		
8433 40 10 0 00 J	- - Prensas recogedoras	UN	
8433 40 90 0 00 C	- - Las demás	UN	
	- Las demás máquinas y aparatos para la recolección, máquinas y aparatos para trillar:		

CODIFICACION	DESIGNACION DE LAS MERCANCIAS	UNIDADES SUPLEMENT	OBSERVACIONES
8433.51.00	- - Cosechadoras-trilladoras		
8433.51.00.1.00.F	- - - Autopropulsadas o las arrastradas de accionamiento mecánico o de motor	UN	
8433.51.00.9.00.I	- - - Las demás	UN	
8433.52.00.0.00.G	- - Las demás máquinas y aparatos para trillar	UN	
8433.53	- - Máquinas para la recolección de raíces o tubérculos		
8433.53.10.0.00.D	- - - Recolectoras de patatas	UN	
8433.53.30.0.00.J	- - - Descoronadoras y máquinas para la recolección de ramolacha	UN	
8433.53.90.0.00.G	- - - Las demás	UN	
8433.59	- - Los demás		
8433.59.10.0.00.H	- - - Recogedoras-picadoras	UN	
8433.59.90	- - - Los demás		
8433.59.90.1.00.I	- - - - Para la recolección de algodón	-	
8433.59.90.9.00.B	- - - - Los demás	-	
8433.60	- Máquinas para la limpieza o clasificación de huevos, frutos u otros productos agrícolas		
8433.60.10.0.00.E	- - Clasificadoras de huevos	UN	
8433.60.90.0.00.H	- - Las demás	-	
8433.90.00.0.00.A	- Partes	-	
84.34	ORDEÑADORAS Y MAQUINAS Y APARATOS PARA LA INDUSTRIA LECHERA:		
8434.10.00.0.00.G	- Ordeñadoras	-	
8434.20.00.0.00.E	- Máquinas y aparatos para la industria lechera	-	
8434.90.00.0.00.J	- Partes	-	
84.35	PRESAS, ESTRUJADORAS Y MAQUINAS Y APARATOS ANALOGOS PARA LA PRODUCCION DE VINO, SIDRA, JUGOS DE FRUTAS O BEBIDAS SIMILARES:		
8435.10	- Máquinas y aparatos		
8435.10.10.0.00.D	- - Prensas y estrujadoras	-	
8435.10.90.0.00.G	- - Los demás	-	
8435.90.00.0.00.I	- Partes	-	
84.38	LAS DEMAS MAQUINAS Y APARATOS, PARA LA AGRICULTURA, HORTICULTURA, SILVICULTURA, AVICULTURA O APICULTURA, INCLUIDOS LOS GERMINADORES CON DISPOSITIVOS MECANICOS O TERMICOS Y LAS INCUBADORAS Y CRIADORAS AVICOLAS:		
8435.10	- Máquinas y aparatos para preparar alimentos o piensos para animales		

CODIFICACION	DESIGNACION DE LAS MERCANCIAS	UNIDADES SUPLEMENT	OBSERVACIONES
8436.10.10.0.00.C	- - Molinos para cereales, habas, guisantes y productos similares	UN	
8436.10.90	- - Los demás		
8436.10.90.1.00.D	- - - Mezcladoras o granuladoras	-	
8436.10.90.9.00.G	- - - Los demás	-	
	- Máquinas y aparatos para la avicultura, incluidas las incubadoras y criadoras:		
8436.21.00.0.00.B	- - Incubadoras y criadoras	-	
8436.29.00	- - Los demás		
8436.29.00.1.00.B	- - - Nidales, comederos o bebederos	-	
8436.29.00.9.00.E	- - - Los demás	-	
8436.80.00.0.00.J	- Las demás máquinas y aparatos	-	
	- Partes		
8436.91.00.0.00.G	- - De máquinas y aparatos para la avicultura	-	
8436.99.00.0.00.I	- - Las demás	-	
84.37	MAQUINAS PARA LA LIMPIEZA, CLASIFICACION O CRIBADO DE SEMILLAS, GRANOS O LEGUMBRES SECAS; MAQUINAS Y APARATOS PARA LA MOLIENDA O EL TRATAMIENTO DE CEREALES O LEGUMBRES SECAS, EXCEPTO LAS DE TIPO RURAL:		
8437.10.00	- Máquinas para la limpieza, clasificación o cribado de semillas, granos o legumbres secas		
8437.10.00.1.00.B	- - Descuscutadoras	UN	
	- - Las demás		
8437.10.00.2.00.J	- - - De cereales o de legumbres secas	UN	
8437.10.00.9.00.E	- - - Las demás	UN	
8437.80.00.0.00.I	- Las demás máquinas y aparatos	-	
8437.80.00.0.00.G	- Partes	-	
84.38	MAQUINAS Y APARATOS, NO EXPRESADOS NI COMPRENDIDOS EN OTRAS PARTIDAS DE ESTE CAPITULO, PARA LA PREPARACION O LA FABRICACION INDUSTRIAL DE ALIMENTOS O DE BEBIDAS, EXCEPTO LAS MAQUINAS Y APARATOS PARA LA EXTRACCION O LA PREPARACION DE ACEITES O GRASAS, ANIMALES O VEGETALES FIJOS:		
8438.10	- Máquinas y aparatos para panadería, pastelería, galletería o para la fabricación de pastas alimenticias		
8438.10.10.0.00.A	- - Para panadería, pastelería y galletería	-	
8438.10.90.0.00.D	- - Para la fabricación de pastas alimenticias	-	BE
8438.20.00.0.00.A	- Máquinas y aparatos para confitería, elaboración de cacao o fabricación de chocolate	-	

CODIFICACION	DESIGNACION DE LAS MERCANCIAS	UNIDADES SUPLEMENT.	OBSERVACIONES
8438 30 00 0 00 I	- Máquinas y aparatos para la industria azucarera	-	
8438 40 00 0 00 G	- Máquinas y aparatos para la industria cervecera	-	
8438 50 00 0 00 D	- Máquinas y aparatos para la preparación de carne	-	
8438 60 00 0 00 B	- Máquinas y aparatos para la preparación de frutas, hortalizas y/o legumbres	-	
8438 80	- Las demás máquinas y aparatos	-	
8438 80 10 0 00 F	- - Para el tratamiento y preparación de café o té	-	
	- - Los demás	-	
8438 80 91 0 00 H	- - - Para la preparación o fabricación de bebidas	-	
8438 80 99 0 00 J	- - - Los demás	-	BE
8438 90 00 0 00 F	- Partes	-	
84 39	MAQUINAS Y APARATOS PARA LA FABRICACION DE PASTA DE MATERIAS FIBROSAS CELULOSICAS O PARA LA FABRICACION Y EL ACABADO DEL PAPEL O CARTON:		
8439 10 00	- Máquinas y aparatos para la fabricación de pasta de materias fibrosas celulósicas	-	
8439 10 00 1 00 J	- - Antilladoras, desfiladoras, lavadoras, espesadoras o blanqueadoras de tamaño con más de 12 m ² de superficie, secapastas o prensapastas con ancho de tela superior a 4.2 m	-	
8439 10 00 8 00 L	- - Los demás	-	
8439 20 00	- Máquinas y aparatos para la fabricación de papel o cartón	-	
8439 20 00 1 00 H	- - Planas, con ancho de tela igual o superior a 3.5 m	-	
8439 20 00 9 00 A	- - Los demás	-	
8439 30 00	- Máquinas y aparatos para el acabado de papel o cartón	-	
8439 30 00 1 00 F	- - Para la fabricación de papel ondulado	-	
8439 30 00 9 00 I	- - Los demás	-	BE
	- Partes	-	
8439 91	- De máquinas o aparatos para la fabricación de pasta de materias fibrosas celulósicas	-	
8439 91 10 00 9 B	- - - Coladas o moldes para fundición, de hierro o de acero	-	
8439 91 90 00 9 E	- - - Las demás	-	
8439 99	- Las demás	-	
8439 99 10	- - Coladas o moldes para fundición, de hierro o de acero	-	
8439 99 10 1 90 C	- - - Camisas de bronce o de acero inoxidable para cilindros aspirantes, formadoras de hojas (tipos inverforma, vertiforma y similares)	-	

CODIFICACION	DESIGNACION DE LAS MERCANCIAS	UNIDADES SUPLEMENT.	OBSERVACIONES
8439 99 10 9	- - - Las demás	-	
8439 99 10 9 10 G	- - - - Rodillos aspirantes de acero aleado, sin perforar, con una longitud de 5 200 mm como mínimo con un diámetro exterior no inferior a 750 mm, destinados a ser utilizados en las máquinas para la fabricación del papel y cartón (4)	-	
8439 99 10 9 90 F	- - - - Las demás	-	
8439 99 90	- Las demás	-	
8439 99 90 1 90 F	- - - Camisas de bronce o de acero inoxidable para cilindros aspirantes formadoras de hojas (tipos inverforma, vertiforma y similares)	-	
8439 99 90 9	- - - Las demás	-	
8439 99 90 9 10 G	- - - - Rodillos aspirantes de acero aleado, sin perforar, con una longitud de 5 200 mm como mínimo con un diámetro exterior no inferior a 750 mm, destinados a ser utilizados en las máquinas para la fabricación del papel y cartón (4)	-	
8439 99 90 9 90 I	- - - - Las demás	-	
84 40	MAQUINAS Y APARATOS PARA ENCUADERNACION, INCLUIDAS LAS MAQUINAS PARA COSER PLIEGOS:		
8440 10	- Máquinas y aparatos	-	
8440 10 10	- Plegadoras	-	
8440 10 10 1 00 E	- - Automáticas, que realicen más de tres dobles en hojas de dimensiones superiores a 70x100 cm, con dispositivo alimentador automático	-	
	- - Las demás	-	
8440 10 10 2 00 C	- - - De peso inferior o igual a 500 kg.	-	
8440 10 10 3 00 A	- - - De peso superior a 500 kg	-	
8440 10 20	- Ensambladoras	-	
8440 10 20 1 00 C	- - De peso inferior o igual a 500 kg	-	
8440 10 20 2 00 A	- - De peso superior a 500 kg	-	
8440 10 30	- Cosedoras o grapadoras	-	
8440 10 30 1 00 A	- - Con hilo metálico o con grapas	-	
8440 10 30 9 00 D	- - Las demás	-	
8440 10 40 0 00 A	- Máquinas de encuadernar por pegado	-	
8440 10 90	- Los demás	-	
8440 10 90 1 00 H	- - Máquinas automáticas que simultáneamente alicen y embuchen pliegos y además cosan o grapaban	-	
8440 10 90 2 00 F	- - Máquinas automáticas para preparar los tomos de los libros (entallar, aplastar, redondear, sacar cajas, etc.) o para entomar	-	
8440 10 90 3 00 D	- - Máquinas automáticas para fabricar o preparar tapas, incluso	-	

CODIFICACION	DESIGNACION DE LAS MERCANCIAS	UNIDADES SUPLEMENT	OBSERVACIONES
8440.10.90.4.00.B	ferrarias, o para colocarlas en los libros. - - - Máquinas para dorar o para colocar cantos o cortes de libros; máquinas automáticas para colocar sobrecubiertas o tapas de papel en libros encuadernados; máquinas automáticas para colocar cartivanas, guardas o cabezadas en los libros. - - - Los demás:	-	
8440.10.90.5.00.I	- - - De peso inferior o igual a 500 kg.	-	
8440.10.90.8.00.G	- - - De peso superior a 500 kg.	-	BE
8440.90.00.0.00.B	- Partes.	-	
84.41	LAS DEMAS MAQUINAS Y APARATOS PARA EL TRABAJO DE LA PASTA DE PAPEL, DEL PAPEL O DEL CARTON, INCLUIDAS LAS CORTADORAS DE CUALQUIER TIPO:		
8441.10	- Cortadoras.		
8441.10.10.0.00.F	- Cortadoras-bobinadoras.	-	BE
8441.10.20	- Cortadoras longitudinales o transversales:		
8441.10.20.1.00.B	- Para hojas de cartón, con capacidad de producir hendiduras ("mitralluses") y ancho de trabajo superior a 220 cm.	-	
8441.10.20.9.00.E	- Las demás.	-	
8441.10.30	- Guillotinas:		
8441.10.30.1.00.J	- Trilaterales con tres o más cuchillas, dos de las cuales corten simultáneamente.	-	
8441.10.30.9.00.C	- Las demás.	-	
8441.10.90	- Las demás:		
	- De laboratorio fotográfico:		
8441.10.90.1.00.G	- Electrónicas, con motor incorporado.	-	
8441.10.90.2.00.E	- Las demás.	-	
	- Las demás:		
8441.10.90.3.00.C	- Máquinas para recortado de cartón en cajas, incluso con dispositivo auxiliar de impresión ("slotters").	-	
8441.10.90.9.00.U	- Las demás.	-	BE
8441.20.00	- Máquinas para la fabricación de sacos, bolsas o sobres:		
8441.20.00.1.00.D	- Máquinas automáticas para fabricar sobres, incluso con ventanilla transparente o translúcida.	-	BE
8441.20.00.2.00.B	- Máquinas automáticas para fabricar sacos de hojas múltiples:	-	BE
8441.20.00.9.00.G	- Las demás.	-	
8441.30.00	- Máquinas para la fabricación de cajas, tubos, tambores o continentes similares, excepto por moldeado:		

CODIFICACION	DESIGNACION DE LAS MERCANCIAS	UNIDADES SUPLEMENT	OBSERVACIONES
8441.30.00.1.00.B	- Máquinas automáticas o semiautomáticas para fabricar cajas de cartón ondulado.	-	
8441.30.00.2.00.U	- Máquinas para fabricar cajas plegables, distintas de las de cartón ondulado.	-	
8441.30.00.3.00.H	- Máquinas automáticas para fabricar cajas de cartón no plegables, distintas de las de cartón ondulado. - Las demás:	-	
8441.30.00.4.00.F	- Máquinas para colocar rejillas en el interior de cajas de cartón.	-	
8441.30.00.5.00.C	- Máquinas para forrar cajas de cartón, con dispositivo automático de alimentación de papel y encolado.	-	
8441.30.00.9.00.E	- Las demás.	-	BE
8441.40.00.0.00.B	- Máquinas para moldear artículos de pasta de papel, de papel o de cartón.	-	
8441.80.00	- Las demás máquinas y aparatos:		
8441.80.00.1.00.A	- Máquinas automáticas para fabricar índices o máquinas para cortar papel.	-	
8441.80.00.9.00.D	- Los demás.	-	BE
8441.90	- Partes:		
8441.90.10.0.00.I	- De cortadoras.	-	
8441.90.90.0.00.B	- Las demás.	-	
84.42	MAQUINAS, APARATOS Y MATERIAL (EXCEPTO LAS MAQUINAS HERRAMIENTA DE LAS PARTIDAS 84.66 a 84.68) PARA FUNDIR, COMPONER CARACTERES O PARA PREPARAR O FABRICAR CLISES, PLANCHAS, CILINDROS U OTROS ELEMENTOS IMPRESORES; CARACTERES DE IMPRENTA, CLISES, PLANCHAS, CILINDROS Y DEMAS ELEMENTOS IMPRESORES; PIEDRAS LITOGRAFICAS, PLANCHAS, PLACAS Y CILINDROS, PREPARADOS PARA LA IMPRESION (POR EJEMPLO: APLANADOS, GRANEADOS O PULIDOS):		
8442.10.00.0.00.G	- Máquinas y material para componer por procedimiento fotográfico.	UN	
8442.20	- Máquinas, aparatos y material para componer caracteres por otros procedimientos, incluso con dispositivos para fundir:		
8442.20.10.0.00.C	- Máquinas para fundir y componer (linotipias, monotipias, intertipos, etc.)	UN	
8442.20.90	- Los demás:		
8442.20.90.1.00.D	- Máquinas para componer; máquinas para fundir planchas de estereotipia o elementos tipográficos.	UN	
8442.20.90.9.00.G	- Los demás.	UN	
8442.30.00	- Las demás máquinas, aparatos y material:		
8442.30.00.1.00.A	- Máquinas para grabar cilindros o planchas por mordido continuo con ácidos, por utilización de fotopolímeros, por copiado mediante sistema optoelectrónico o por aplicación de rayos láser.	-	
8442.30.00.9.00.D	- Los demás.	-	

CODIFICACION	DESIGNACION DE LAS MERCANCIAS	UNIDADES SUPLEMENT.	OBSERVACIONES
8442 40 00	- Partes de estas máquinas, aparatos o material	-	
8442 40 00 1 00 I	- - De máquinas para fundir o para componer	-	
8442 40 00 9 00 B	- - Las demás	-	
8442 50	- Caracteres de imprenta, clichés, planchas, cilindros y demás elementos impresores; piedras litográficas, planchas, placas y cilindros, preparados para la impresión (por ejemplo, solarizados, graneados o pulidos)	-	
8442 50 10 0 00 F	- - Clichés para fotograbados	-	
8442 50 30 0 00 B	- - Planchas, placas y hojas para impresión en offset	-	
	- - Los demás:		
8442 50 91 0 00 H	- - - Impresoras	-	
8442 50 99	- - - Los demás:		
	- - - Planchas o placas preparadas para la impresión:		
8442 50 99 1 00 H	- - - - De magnesio	-	
8442 50 99 2 00 F	- - - - Polimetálicas	-	
8442 50 99 3 00 D	- - - - Las demás	-	
	- - - - Los demás:		
8442 50 99 4 00 B	- - - - Matrices, espacios de cuñas	-	
8442 50 99 9 00 A	- - - - Los demás, incluidos los cales	-	
84.43	MAQUINAS Y APARATOS PARA IMPRIMIR Y SUS MAQUINAS AUXILIARES:		
	- Impresoras offset		
8443 11 00	- - Alimentadas con bobinas		
8443 11 00 1 00 C	- - - Con peso unitario inferior o igual a 7 500 kg	UN	BE
8443 11 00 2 00 A	- - - Con peso unitario superior a 7 500 kg e inferior o igual a 12 000 kg	UN	BE
8443 11 00 3 00 I	- - - Con peso unitario superior a 12 000 kg	UN	BE
8443 12 00 0 00 D	- - Alimentadas con hojas de formato inferior o igual a 22 cm x 36 cm (offset de oficina)	UN	
8443 19	- - Las demás		
	- - Alimentadas con hojas de formato:		
	- - - No superior a 29,7x42 cm:		
8443 19 11 1 00 B	- - - - Con peso unitario inferior o igual a 7 500 kg	UN	
8443 19 11 2 00 J	- - - - Con peso unitario superior a 7 500 kg e inferior o igual a a 12 000 kg	UN	
8443 19 11 3 00 H	- - - - Con peso unitario superior a 12 000 kg	UN	

CODIFICACION	DESIGNACION DE LAS MERCANCIAS	UNIDADES SUPLEMENT.	OBSERVACIONES
8443 19 19	- - - - Superior a 29,7x42 cm:		
8443 19 19 1 00 D	- - - - - Con peso unitario inferior o igual a 7 500 kg	UN	
8443 19 19 2 00 B	- - - - - Con peso unitario superior a 7 500 kg e inferior o igual a 12 000 kg	UN	
8443 19 19 3 00 J	- - - - - Con peso unitario superior a 12 000 kg	UN	
8443 19 90	- - - Las demás:		
8443 19 90 1 00 F	- - - - Con peso unitario inferior o igual a 7 500 kg	UN	BE
8443 19 90 2 00 D	- - - - Con peso unitario superior a 7 500 kg e inferior o igual a 12 000 kg	UN	BE
8443 19 90 3 00 B	- - - - Con peso unitario superior a 12 000 kg	UN	BE
8443 21 00	- Impresoras tipográficas, con exclusión de las flexográficas		
	- - Alimentadas con bobinas:		
	- - - Con superficie de impresión inferior o igual a 64x88 cm		
8443 21 00 1 00 A	- - - - Con peso unitario inferior o igual a 12 000 kg	UN	BE
8443 21 00 2 00 I	- - - - Con peso unitario superior a 12 000 kg	UN	BE
8443 21 00 3 00 G	- - - - Con superficie de impresión superior a 64x88 cm	UN	BE
8443 29 00	- - Las demás:		
	- - - De reacción de dos o más colores, con superficie de impresión		
8443 29 00 1 00 C	- - - - Inferior a 70x100 cm	UN	
8443 29 00 2 00 A	- - - - Igual o superior a 70x100 cm	UN	
	- - - Las demás, con superficie de impresión:		
8443 29 00 3 00 I	- - - - Inferior a 70x100 cm	UN	
8443 28 00 4 00 G	- - - - Igual o superior a 70x100 cm e inferior o igual a 80x112 cm	UN	
8443 29 00 5 00 D	- - - - Superior a 80x112 cm	UN	
8443 30 00	- Impresoras flexográficas		
8443 30 00 1 00 J	- - Con peso unitario inferior o igual a 7 500 kg	UN	BE
8443 30 00 2 00 H	- - Con peso unitario superior a 7 500 kg e inferior o igual a 12 000 kg	UN	BE
8443 30 00 3 00 F	- - Con peso unitario superior a 12 000 kg	UN	BE
8443 40 00	- Impresoras heliográficas (huesograbado)		
8443 40 00 1 00 H	- - Con peso unitario inferior o igual a 7 000 kg	UN	BE
8443 40 00 2 00 F	- - Con peso unitario superior a 7 000 kg	UN	BE
8443 50	- Las demás impresoras		
	- Máquinas rotativas		

CODIFICACION	DESIGNACION DE LAS MERCANCIAS	UNIDADES SUPLEMENT.	OBSERVACIONES
8443.50.11.0.00.D	- - - De estampar o imprimir materias textiles	UN	
8443.50.19	- - - Las demás:		
8443.50.19.1.00.D	- - - - Con peso unitario inferior o igual a 7.500 kg.	UN	
8443.50.19.2.00.B	- - - - Con peso unitario superior a 7.500 kg e inferior o igual a 12.000 kg	UN	
8443.50.19.3.00.J	- - - - Con peso superior a 12.000 kg.	UN	
8443.50.90	- - Las demás:		
8443.50.90.1.00.F	- - - Máquinas de "cara y retracción"; máquinas automáticas para imprimir o timbrar en relieve; cuerpos suplementarios de impresión con superficie de impresión igual o superior a 84x88 cm	UN	BE
8443.50.90.2.00.D	- - - Otras prensas de imprimir a presión plana.	UN	BE
8443.50.90.3.00.B	- - - - Otras prensas de imprimir a presión plano cilíndrica, de reacción:	UN	BE
8443.50.90.4.00.J	- - - - Para impresión con uno o varios colores y superficie de impresión inferior a 70x100 cm.	UN	
8443.50.90.5.00.G	- - - - Para impresión con un solo color y superficie de impresión igual o superior a 70x100 cm e inferior o igual a 80x112 cm	UN	
8443.50.90.6.00.E	- - - - Para impresión con un solo color y superficie de impresión superior a 80x112 cm; para impresión con dos o más colores y superficie de impresión igual o superior a 70x100 cm	UN	
8443.50.90.7.00.C	- - - Las demás, con peso unitario:		
8443.50.90.8.00.A	- - - - Inferior o igual a 7.500 kg.	UN	BE
8443.50.90.9.00.H	- - - - Superior a 7.500 kg e inferior o igual a 12.000 kg.	UN	BE
8443.60.00	- - - Superior a 12.000 kg.	UN	BE
8443.60.00	- Máquinas auxiliares:		
8443.60.00.1.00.C	- - Máquinas para preparar la impresión por huecograbado (para aplicar papel pigmento); cuerpos suplementarios de plegado y cosido para instalaciones de prensa con superficie de impresión igual o superior a 84x88 cm.	-	
8443.60.00.2.00.A	- - Las demás, con peso unitario:		
8443.60.00.3.00.I	- - - Inferior o igual a 7.500 kg.	-	
8443.60.00.4.00.G	- - - Superior a 7.500 kg e inferior o igual a 12.000 kg.	-	
8443.90	- - - Superior a 12.000 kg.	-	
8443.90	- Partes:		
8443.90.10	- - Coladas o moldeadas, de fundición, de hierro o de acero.	-	
8443.90.10.1.00.E	- - - Para máquinas de estampar.	-	
8443.90.10.9.00.H	- - - Las demás.	-	
8443.90.90	- - Las demás:		

CODIFICACION	DESIGNACION DE LAS MERCANCIAS	UNIDADES SUPLEMENT.	OBSERVACIONES
8443.90.90.1.00.H	- - - Para máquinas de estampar.	-	
8443.90.90.9.00.A	- - - Las demás.	-	
84.44	MAQUINAS PARA EL HILADO (EXTRUSION), ESTIRADO, TEXTURADO O CORTADO, DE MATERIAS TEXTILES SINTETICAS O ARTIFICIALES:		
8444.00.10.0.00.E	- Máquinas para el hilado (extrusión).	UN	BE
8444.00.90.0.00.H	- Las demás.	UN	
84.45	MAQUINAS PARA LA PREPARACION DE MATERIAS TEXTILES; MAQUINAS PARA EL HILADO, DOBLADO O RETORCIDO, DE MATERIAS TEXTILES, Y DEMAS MAQUINAS Y APARATOS PARA LA FABRICACION DE HILADOS TEXTILES; BOBINADORAS (INCLUIDAS LAS CAVILLERAS) O DEVANADORAS PARA MATERIAS TEXTILES, Y MAQUINAS PARA LA PREPARACION DE HILADOS TEXTILES PARA SU UTILIZACION EN LA MAQUINAS DE LAS PARTIDAS 84.46 u 84.47:		
8445.11.00	- Máquinas para la preparación de materias textiles:		
8445.11.00	- - Cardas:		
8445.11.00.1.00.A	- - - Para yute.	UN	
8445.11.00.9.00.D	- - - Las demás.	UN	
8445.12.00	- - Peinadoras:		
8445.12.00.1.00.J	- - - Para yute.	UN	
8445.12.00.9.00.C	- - - Las demás.	UN	
8445.13.00	- - Mecheras:		
8445.13.00.1.00.I	- - - Para yute.	UN	
8445.13.00.9.00.B	- - - Las demás.	UN	
8445.19.00	- - Las demás:		
8445.19.00.1.00.C	- - - Para yute.	UN	
8445.19.00.2.00.A	- - - Las demás:		
8445.19.00.9.00.F	- - - Separadoras de semillas de algodón.	UN	
8445.20.00	- - Las demás.	UN	
8445.20.00	- Máquinas para el hilado de materias textiles:		
8445.20.00.1.00.J	- - Para yute.	-	BE
8445.20.00.9.00.C	- - Las demás.	-	BE
8445.30	- Máquinas para el doblado o retorcido, de materias textiles:		
8445.30.10	- - Para el doblado de materias textiles:		
8445.30.10.1.00.F	- - - Para yute.	UN	
8445.30.10.9.00.I	- - - Las demás.	UN	

CODIFICACION	DESIGNACION DE LAS MERCANCIAS	UNIDADES SUPLEMENT.	OBSERVACIONES
8445 30 90	- - Para el retorcido de materias textiles		
8445 30 90 1 00 I	- - - Para yute.	UN	9E
8445 30 90 9 00 B	- - - Las demás	UN	9E
8445 40 00 0 00 H	- Bobinadoras (incluidas las cántilleras) o devanadoras para materias textiles	UN	9F
8445 90 00	- Las demás		
8445 90 00 1 00 E	- - Encoladoras.	UN	
8445 90 00 9 00 H	- - Las demás, incluidas las urdidoras	UN	9E
84.46	TELARES:		
8446 10 00 0 00 C	- Para tejidos de anchura inferior o igual a 30 cm	UN	
	- Para tejidos de anchura superior a 30 cm, de lanzadera		
8446 21 00 0 00 J	- - Con motor	UN	9E
8446 29 00 0 00 B	- - Los demás	UN	
8446 30 00 0 00 I	- Para tejidos de anchura superior a 30 cm, sin lanzadera	UN	9E
84.47	MAQUINAS Y TELARES DE PUNTO, DE COSIDO POR CADENETA, DE GUIPUR, DE TUL, DE ENCAJES, DE BORDAR, DE PASAMANERIA, DE TRENZAS, DE REDES O DE INSERTAR MECHONES:		
	- Telares de punto circulares		
8447 11 00	- - Con cilindro de diametro inferior o igual a 165 mm		
8447 11 00 1 00 I	- - - De batería	UN	
8447 11 00 9 00 B	- - - Los demás	UN	
8447 12 00	- - Con cilindro de diametro superior a 165 mm		
8447 12 00 1 00 H	- - - De batería.	UN	
8447 12 00 9 00 A	- - - Los demás.	UN	
8447 20	- Telares de punto rectilíneos, maquinas de cosido por cadeneta		
8447 20 10	- - Manuales		
8447 20 10 1 00 F	- - - Maquinas de cosido por cadeneta	UN	
8447 20 10 9 00 I	- - - Los demás	UN	
	- - Los demás		
8447 20 91 0 00 J	- - - Telares de urdimbres incluidos los Raschel	UN	9E
8447 20 93 0 00 H	- - - Telares tipo Cotton y Paget	UN	
8447 20 99	- - - Los demás.		

CODIFICACION	DESIGNACION DE LAS MERCANCIAS	UNIDADES SUPLEMENT.	OBSERVACIONES
8447 20 99 1 00 J	- - - - Tricotasas rectilíneas	UN	
8447 20 99 9 00 C	- - - - Los demás	UN	9E
8447 90 00 0 00 E	- Los demás	UN	9E
84.48	MAQUINAS Y APARATOS AUXILIARES PARA LAS MAQUINAS DE LAS PARTIDAS 84.44, 84.45, 84.46 u 84.47 (POR EJEMPLO: MAQUINITAS, MECANISMOS JACQUARD, PARAURDIMBRES Y PARATRAMAS O MECANISMOS DE CAMBIO DE LANZADERA); PARTES Y ACCESORIOS IDENTIFICABLES COMO DESTINADOS, EXCLUSIVA O PRINCIPALMENTE, A LAS MAQUINAS DE ESTA PARTIDA O DE LAS PARTIDAS 84.44, 84.45, 84.46 u 84.47 (POR EJEMPLO: HUSOS, ALETAS, GUARNICIONES DE CARGAS, PEINES, BARRETAS, HILERAS, LANZADERAS, LIZOS Y SUS BASTIDORES, AGUJAS, PLATINAS O GANCHOS):		
	- Máquinas y aparatos auxiliares para las máquinas de las partidas 84.44, 84.45, 84.46 u 84.47		
8448 11 00 0 00 J	- - Maquinitas y mecanismos Jacquard, reductoras, perforadoras y cobladoras de cartones, máquinas para unir los cartones después de perforados	-	
8448 19 00 0 00 B	- - Las demás	-	9E
8448 20	- Partes y accesorios de las máquinas de la partida 84.44 o de sus máquinas o aparatos auxiliares		
8448 20 10 0 00 G	- - Colados o moldeados de fundición, de hierro o de acero	-	
8448 20 90 0 00 J	- - Los demás	-	
	- Partes y accesorios de las máquinas de la partida 84.45 o de sus máquinas o aparatos auxiliares		
8448 31 00 0 00 F	- - Guarniciones de cargas	-	
8448 32 00 0 00 E	- - De máquinas para la preparación de materias textiles, excepto las guarniciones de cargas	-	
8448 33	- - Husos y aletas, anillos y cursores	-	
8448 33 10 0 00 B	- - - Husos y aletas.	-	
8448 33 90 0 00 E	- - - Anillos y cursores	-	
8448 39 00 0 00 H	- - Los demás	-	
	- Partes y accesorios de telares o de sus máquinas o aparatos auxiliares		
8448 41 00 0 00 D	- - Lanzaderas	-	
8448 42 00 0 00 C	- - Peines, lizos y sus bastidores	-	
8448 49 00 0 00 F	- - Los demás	-	
	- Partes y accesorios de telares, de máquinas o aparatos de la partida 84.47 o de sus máquinas o aparatos auxiliares		
8448 51	- - Platinas, agujas y demás artículos que participan en la formación de las mallas	-	
8448 51 10 0 00 I	- - - Platinas	-	

CODIFICACION	DESIGNACION DE LAS MERCANCIAS	UNIDADES SUPLEMENT.	OBSERVACIONES
8448.51.90.0.00.B	- - - Los demás.	-	
8448.59.00.0.00.C	- - Los demás.	-	
84.48 8449.00.00.0.00.B	MAQUINAS Y APARATOS PARA LA FABRICACION O EL ACABADO DEL FIELTRO O TELAS SIN TEJER, EN PIEZA O EN FORMA, INCLUIDAS LAS MAQUINAS Y APARATOS PARA LA FABRICACION DE SOMBREROS DE FIELTRO; FORMAS DE SOMBRERERIA.	-	
84.50	MAQUINAS PARA LAVAR ROPA, INCLUSO CON DISPOSITIVO DE SECADO:		
	- Máquinas de capacidad unitaria, expresada en peso de ropa seca, inferior o igual a 10 kg		
8450.11	- - Máquinas totalmente automáticas:		
8450.11.10.0.00.C	- - - De capacidad unitaria, expresada en peso de ropa seca, no superior a 6 kg.	UN	
8450.11.90.0.00.F	- - - De capacidad unitaria, expresada en peso de ropa seca, superior a 6 kg sin exceder de 10 kg.	UN	
8450.12.00	- - Las demás máquinas, con secadora centrífuga incorporada:		
	- - - De capacidad unitaria, expresada en peso de ropa seca, inferior o igual a 6 kg.		
8450.12.00.1.00.B	- - - - Semiautomáticas.	UN	
8450.12.00.2.00.J	- - - - Las demás.	UN	
8450.12.00.3.00.H	- - - De capacidad unitaria, expresada en peso de ropa seca, superior a 6 kg	UN	
8450.18.00	- - Las demás:		
	- - - De capacidad unitaria, expresada en peso de ropa seca, inferior o igual a 6 kg:		
8450.19.00.1.00.E	- - - - Semiautomáticas de funcionamiento eléctrico.	UN	
8450.19.00.2.00.C	- - - - Las demás.	UN	
8450.19.00.3.00.A	- - - De capacidad unitaria, expresada en peso de ropa seca, superior a 6 kg	UN	
8450.20.00.0.00.D	- Máquinas de capacidad unitaria, expresada en peso de ropa seca, superior a 10 kg.	UN	
8450.90.00.0.00.I	- Partes.	-	
84.51	MAQUINAS Y APARATOS (EXCEPTO LAS MAQUINAS DE LA PARTIDA 84.50) PARA LAVAR, LIMPIAR, ESCURRIR, SECAR, PLANCHAR, PRENSAR (INCLUIDAS LAS PRENSAS PARA FIJAR), BLANQUEAR, TERNIR, APRESTAR, ACABAR, REVESTIR O IMPREGNAR LOS HILADOS, TEJIDOS O MANUFACTURAS TEXTILES Y MAQUINAS PARA EL REVESTIMIENTO DE TEJIDOS U OTROS SOPORTES UTILIZADOS EN LA FABRICACION DE CUBRESUELOS, TALS COMO EL LINOLEO; MAQUINAS PARA ENROLLAR, DESENCOLLAR, PLEGAR, CORTAR O DENTAR LOS TEJIDOS:		
8451.10.00.0.00.E	- Máquinas para la limpieza en seco.	-	
	- Máquinas para secar:		

CODIFICACION	DESIGNACION DE LAS MERCANCIAS	UNIDADES SUPLEMENT.	OBSERVACIONES
8451.21	- - De capacidad unitaria, expresada en peso de ropa seca, inferior o igual a 10 kg:		
8451.21.10.0.00.J	- - - De capacidad unitaria, expresada en peso de ropa seca, no superior 6 kg	-	
8451.21.90.0.00.C	- - - De capacidad unitaria, expresada en peso de ropa seca, superior a 6 kg sin exceder de 10 kg.	-	
8451.29.00.0.00.D	- - Las demás.	-	
8451.30	- Máquinas y prensas para planchar, incluidas las prensas para fijar:		
8451.30.10.0.00.I	- - De calentamiento eléctrico de potencia inferior a 2500 W.	UN	
8451.30.90.0.00.B	- - Las demás.	UN	
8451.40.00.0.00.I	- Máquinas para lavar, blanquear o terner.	-	
8451.50.00.0.00.F	- Máquinas para enrollar, desenrollar, plegar, cortar o dentar los tejidos.	-	
8451.80	- Las demás máquinas y aparatos:		
8451.80.10.0.00.H	- - Máquinas de recubrir tejidos y otros soportes en la fabricación de cubresuelos, tales como linoleos, etc.	-	
8451.80.90.0.00.A	- - Las demás.	-	BE
8451.90.00.0.00.H	- Partes.	-	
84.52	MAQUINAS DE COSER, EXCEPTO LAS DE COSER PLIEGOS DE LA PARTIDA 84.40; MUEBLES, BASAMENTOS Y TAPAS O CUBIERTAS ESPECIALMENTE DISEÑADOS PARA MAQUINAS DE COSER; AGUJAS PARA MAQUINAS DE COSER:		
8452.10	- Máquinas de coser domésticas:		
	- - Máquinas de coser que hagan sólo despunte, cuyo cabezal pese como máximo 16 kg sin motor o 17 kg con motor; cabezales de máquinas de coser que hagan sólo despunte y que pesen como máximo 16 kg sin motor y 17 kg con motor:		
8452.10.11.0.00.A	- - - Máquinas de coser de valor unitario (excluidos las armazones, mesas o muebles) superior a 85 ECUS.	UN	
8452.10.19.0.00.C	- - - Las demás.	UN	
8452.10.90.0.00.E	- - Las demás máquinas de coser y los demás cabezales para máquinas de coser	UN	
	- Las demás máquinas de coser:		
8452.21.00.0.00.A	- - Unidades automáticas.	UN	
8452.29.00	- - Las demás:		
	- - - Diseñadas exclusivamente para realizar trabajos especiales (coser cuero, calzado, sacos, etc.):		
8452.29.00.1.00.A	- - - - "Overlock" o rematadoras.	UN	
8452.29.00.2.00.I	- - - - Las demás.	UN	BE
8452.29.00.9.00.D	- - - Las demás.	UN	

CODIFICACION	DESIGNACION DE LAS MERCANCIAS	UNIDADES SUPLEMENT.	OBSERVACIONES
8452.30.00.0.00.J	- AGUJAS para máquinas de coser	-	
8452.40.00.0.00.H	- Muebles, basamentos y tapas o cubiertas para máquinas de coser y sus partes	-	
8452.90.00.0.00.G	- Las demás partes para máquinas de coser	-	
84.53	MAQUINAS Y APARATOS PARA LA PREPARACION, EL CURTIDO O EL TRABAJO DE CUEROS O PIELES O PARA LA FABRICACION O REPARACION DE CALZADO O DE OTRAS MANUFACTURAS DE CUERO O DE PIEL, EXCEPTO LAS MAQUINAS DE COSER:		
8453.10.00.0.00.C	- Máquinas y aparatos para la preparación, el curtido o el trabajo de cueros o pieles	-	
8453.20.00.0.00.A	- Máquinas y aparatos para la fabricación o reparación de calzado	-	
8453.80.00.0.00.H	- Las demás máquinas y aparatos	-	
8453.90.00.0.00.F	- Partes	-	
84.54	CONVERTIDORES, CUCHARAS DE COLADA, LINGOTERAS Y MAQUINAS DE COLAR (MOLDEAR), PARA METALURGIA, AGERIAS O FUNCIONES:		
8454.10.00.0.00.B	- Convertidores	-	
8454.20	- Lingoteras y cucharas de colada	-	
8454.20.11.0.00.G	- - - Lingoteras	-	
8454.20.19.0.00.I	- - - De fundición	-	
8454.20.90.0.00.A	- - - Las demás	-	
8454.20.90.0.00.A	- - - Cucharas de colada	-	
8454.30	- Máquinas de colar (moldear)	-	
8454.30.10.0.00.F	- - - Máquinas de moldear a presión	-	
8454.30.90.0.00.I	- - - Las demás	-	
8454.90.00.0.00.E	- Partes	-	
84.55	LAMINADORES PARA METALES Y SUS CILINDROS:		
8455.10.00.0.00.A	- Laminadores de tubos	-	
8455.21.00	- Los demás laminadores	-	
8455.21.00.1.00.F	- - - Para laminar en caliente y combinados para laminar en caliente y en frío.	-	
8455.21.00.9.00.I	- - - Especialmente concebidos para el reciclado de combustibles nucleares irradiados	-	
8455.22.00	- - - Los demás	-	
8455.22.00.1.00.E	- - - Para laminar en frío	-	
8455.22.00.9.00.E	- - - Especialmente concebidos para el reciclado de combustibles nucleares irradiados	-	

CODIFICACION	DESIGNACION DE LAS MERCANCIAS	UNIDADES SUPLEMENT.	OBSERVACIONES
8455.22.00.9.00.H	- - - Los demás	-	
8455.30	- Cilindros de laminadores	-	
8455.30.10.0.00.E	- - - De fundición	-	
8455.30.31.0.00.J	- - - De acero forjado	-	
8455.30.39.0.00.B	- - - Cilindros de trabajo en caliente; cilindros de aboyo en caliente y en frío	-	
8455.30.90.0.00.H	- - - Cilindros de trabajo en frío	-	
8455.90.00.0.00.0	- - - De acero colado o moldeado	-	
84.56	MAQUINAS HERRAMIENTA QUE TRABAJEN POR ABRANQUE DE CUALQUIER MATERIA METALICA, PERO EXCEPTO LAS DE FUERZA DE FOTONES, COMO LAS USADAS EN ELECTROEROSION, PROCESOS ELECTROQUIMICOS, HACES DE ELECTRONES, HACES IONICOS O POR CHORRO DE PLASMA:		
8456.10.00	- Que trabajen mediante láser u otros haces de luz o de fotones:		
8456.10.00.1.00.H	- - - Especialmente concebidas para el reciclado de combustibles nucleares irradiados	UN	
8456.10.00.2.00.F	- - - Las demás	UN	
8456.10.00.3.00.D	- - - Para corte de cualquier materia	UN	
8456.10.00.4.00.B	- - - Las demás	UN	
8456.10.00.5.00.I	- - - Para el trabajo de metales o de carburos metálicos	UN	
8456.20.00	- - - Para el trabajo en frío del vidrio o el trabajo de la piedra cerámica, hormigón, amianto cemento o materias minerales similares, incluidos los "cermets"	UN	
8456.20.00.1.00.F	- - - Para el trabajo de madera, corcho, hueso, caucho endurecido, plástico o materias duras similares	UN	
8456.20.00.2.00.0	- Que trabajen por ultrasonido	UN	
8456.20.00.3.00.B	- - - Especialmente concebidas para el reciclado de combustibles nucleares irradiados	UN	
8456.20.00.4.00.J	- - - Las demás	UN	
8456.30.00	- - - Para el trabajo de metales o de carburos metálicos	UN	
8456.30.00.1.00.D	- - - Para el trabajo en frío del vidrio o para el trabajo de la piedra cerámica, hormigón, amianto cemento o materias minerales similares, incluidos los "cermets"	UN	
8456.30.00.2.00.0	- - - Para el trabajo de la madera, corcho, hueso, caucho endurecido, plástico o materias duras similares	UN	
8456.30.00.3.00.0	- Que trabajen por electroerosión	UN	
8456.30.00.4.00.0	- - - Especialmente concebidas para el reciclado de combustibles nucleares irradiados	UN	

CODIFICACION	DESIGNACION DE LAS MERCANCIAS	UNIDADES SUPLEMENT	OBSERVACIONES
	Irradiados.		
	- - Las demás		
8456 30 00 2 00 B	- - - Para el trabajo de metales o de carburos metálicos	UN	
8456 30 00 3 00 J	- - - Para el trabajo en frío del vidrio o para el trabajo de la piedra, cerámica, hormigón, amianto cemento o materias minerales similares, incluidos los "cermets"	UN	
8456 30 00 4 00 H	- - - Para el trabajo de la madera, corcho, hueso, caucho endurecido, plástico o materias duras similares	UN	
8456 90 00	- Las demás:		
8456 90 00 1 00 A	- - Especialmente concebidas para el reciclado de combustibles nucleares irradiados	UN	
	- - Las demás		
8456 90 00 2 00 I	- - - Para el corte de cualquier materia por chorro de plasma	UN	
8456 90 00 3 00 G	- - - Para el trabajo en caliente del vidrio	UN	
	- - - Las demás:		
8456 90 00 4 00 E	- - - - Para el trabajo de metales o de carburos metálicos	UN	
8456 90 00 5 00 B	- - - - Para el trabajo en frío del vidrio o para el trabajo de la piedra, cerámica, hormigón, amianto cemento o materias minerales similares, incluidos los "cermets"	UN	
8456 90 00 6 00 J	- - - - Para el trabajo de la madera, corcho, hueso, caucho endurecido, plástico o materias duras similares	UN	
84.57	CENTROS DE MECANIZADO, MAQUINAS DE PUESTO FIJO Y MAQUINAS DE PUESTOS MULTIPLES, PARA TRABAJAR METALES:		
8457 10 00 0 00 I	- Centros de mecanizado	UN	SUB-JP
8457 20 00 0 00 G	- Máquinas de puesto fijo	UN	SUB-JP
8457 30 00 0 00 E	- Máquinas de puestos múltiples	UN	BE, SUB-JP
84.58	TORNOS QUE TRABAJEN POR ARRANQUE DE METAL:		
	- Tornos horizontales		
8458 11	- - De control numérico		
8458 11 10 0 00 E	- - - Tornos paralelos, tornos de utiles múltiples y tornos copiadores.	UN	SUB-JP
	- - - Los demás:		
8458 11 91	- - - - Tornos automáticos y tornos revolver		
8458 11 91 1 00 E	- - - - Especialmente concebidos para el reciclado de combustibles nucleares irradiados	UN	SUB-JP
	- - - - Los demás:		

CODIFICACION	DESIGNACION DE LAS MERCANCIAS	UNIDADES SUPLEMENT	OBSERVACIONES
8458 11 91 2 00 C	- - - - - Manhusillos	UN	SUB-JP
8458 11 91 3 00 A	- - - - - Multihusillos	UN	BE, SUB-JP
8458 11 99	- - - - Los demás:		
8458 11 99 1 00 G	- - - - Especialmente concebidos para el reciclado de combustibles nucleares irradiados.	UN	SUB-JP
	- - - - Los demás:		
8458 11 99 2 00 E	- - - - - Manhusillos	UN	SUB-JP
8458 11 99 3 00 C	- - - - - Multihusillos	UN	SUB-JP
8458 19	- - Los demás:		
8458 19 10	- - - Tornos paralelos, tornos de utiles múltiples y tornos copiadores		
8458 19 10 1 00 E	- - - - Tornos paralelos.	UN	
	- - - - Los demás:		
8458 19 10 2 00 C	- - - - - Con más de 90 mm de barra	UN	
8458 19 10 3 00 A	- - - - - Con 90 mm de barra o menos.	UN	
	- - - - Los demás:		
8458 19 91	- - - - Tornos automáticos y tornos revolver:		
	- - - - - Tornos automáticos:		
8458 19 91 1 00 G	- - - - - Manhusillos	UN	
8458 19 91 2 00 E	- - - - - Multihusillos	UN	BE
	- - - - - Tornos revolver		
8458 19 91 3 00 C	- - - - - Con más de 90 mm de barra	UN	
8458 19 91 4 00 A	- - - - - Con 90 mm de barra o menos.	UN	
8458 19 99	- - - - Los demás:		
8458 19 99 1 00 I	- - - - - Con más de 90 mm de barra	UN	BE
8458 19 99 2 00 G	- - - - - Con 90 mm de barra o menos.	UN	BE
	- Los demás tornos.		
8458 91	- - De control numérico		
8458 91 10	- - - Tornos verticales:		
8458 91 10 1 00 F	- - - - Especialmente concebidos para el reciclado de combustibles nucleares irradiados	UN	SUB-JP
	- - - - Los demás		
8458 91 10 2 00 D	- - - - - De más de 2.000 mm de diámetro de plato o de más de 30.000 kg de peso	UN	SUB-JP

CODIFICACION	DESIGNACION DE LAS MERCANCIAS	UNIDADES SUPLEMENT	OBSERVACIONES
8458 91 10 3 00 B	- - - - De 2 000 mm o menos de diámetro de plato o de peso inferior o igual a 30 000 kg.	UN	SUB-JP
8458 91 90	- - - Los demás		
8458 91 90 1 00 I	- - - - Especialmente concebidos para el reciclado de combustibles nucleares irradiados	UN	SUB-JP
8458 91 90 9 00 B	- - - - Los demás	UN	BE, SUB-JP
8458 99	- - Los demás		
8458 99 10	- - - Tornos verticales		
8458 99 10 1 00 H	- - - - De más de 2 000 mm de diámetro de plato o de más de 30 000 kg de peso	UN	
8458 99 10 2 00 F	- - - - De 2 000 mm o menos de diámetro de plato o de peso inferior o igual a 30 000 kg	UN	
8458 99 90 0 00 C	- - - Los demás		BE
84 59	MAQUINAS (INCLUIDAS LAS UNIDADES O CABEZALES AUTONOMOS) DE TALADRAR, MANDRINAR, FRESAR O ROSCAR METALES, POR ARRANQUE DE MATERIA, EXCEPTO LOS TORNOS DE LA PARTIDA 84.58:		
8459 10 00	- Unidades o cabezales autónomos		
8459 10 00 1 00 E	- - Para roscar	UN	SUB-JP
8459 10 00 2 00 C	- - Para mandrinar	UN	SUB-JP
8459 10 00 9 00 H	- - Las demás	UN	SUB-JP
	- Las demás máquinas de taladrar		
8459 21	- - De control numérico.		
8459 21 10 0 00 B	- - - Radiales	UN	SUB-JP
	- - - Las demás		
8459 21 91 0 00 D	- - - - Multihusillos	UN	BE, SUB-JP
8459 21 99	- - - - Las demás		
8459 21 99 1 00 D	- - - - Punteadoras	UN	SUB-JP
8459 21 99 9 00 G	- - - - Las demás	UN	BE, SUB-JP
8459 29	- - Las demás:		
8459 29 10 0 00 D	- - - Radiales	UN	
	- - - Las demás		
8459 29 91 0 00 F	- - - - Multihusillos	UN	
8459 29 99	- - - - Las demás		
8459 29 99 1 00 F	- - - - Punteadoras	UN	
8459 29 99 9 00 I	- - - - Las demás	UN	

CODIFICACION	DESIGNACION DE LAS MERCANCIAS	UNIDADES SUPLEMENT	OBSERVACIONES
8459 31 00	- Las demás mandrinadoras-fresadoras.		
	- - De control numérico		
8459 31 00 1 00 J	- - - Punteadoras	UN	SUB-JP
	- - - Las demás		
8459 31 00 2 00 H	- - - - Horizontales de más de 180 mm de barra, incluidas las universales	UN	SUB-JP
8459 31 00 9 00 C	- - - - Las demás	UN	SUB-JP
8459 39 00	- - Las demás:		
8459 39 00 1 00 B	- - - Punteadoras	UN	
	- - - Las demás		
8459 39 00 2 00 J	- - - - Horizontales de más de 180 mm de barra, incluidas las universales	UN	
8459 39 00 9 00 E	- - - - Las demás	UN	
8459 40	- Las demás mandrinadoras:		
8459 40 10	- - De control numérico.		
8459 40 10 1 00 G	- - - Punteadoras	UN	SUB-JP
	- - - Las demás		
8459 40 10 2 00 E	- - - - Horizontales de más de 180 mm de barra, incluidas las universales	UN	SUB-JP
8459 40 10 9 00 J	- - - - Las demás	UN	SUB-JP
8459 40 90	- - Las demás:		
8459 40 90 1 00 J	- - - Punteadoras	UN	
	- - - Las demás		
8459 40 90 2 00 H	- - - - Horizontales de más de 180 mm de barra, incluidas las universales	UN	
8459 40 90 9 00 C	- - - - Las demás	UN	BE
	- Fresadoras de consola		
8459 51 00	- - De control numérico.		
8459 51 00 1 00 E	- - - Especialmente concebidas para el reciclado de combustibles nucleares irradiados	UN	SUB-JP
	- - - Las demás		
8459 51 00 2 00 C	- - - - Punteadoras	UN	SUB-JP
8459 51 00 9 00 H	- - - - Las demás	UN	SUB-JP
8459 59 00	- - Las demás:		
8459 59 00 1 00 G	- - - Especialmente concebidas para el reciclado de combustibles nucleares irradiados.	UN	

CODIFICACION	DESIGNACION DE LAS MERCANCIAS	UNIDADES SUPLEMENT.	OBSERVACIONES
8459 59 00 2 00 E	- - - Las demás - - - - Punteadoras	UN	
8459 59 00 9 00 J	- - - - Las demás	UN	
8459 81	- Las demás fresadoras		
8459 61 10	- - De control numerico		
8459 61 10 1 00 A	- - - Para fresar utiles.	UN	SUB-JP
8459 61 10 9 00 D	- - - - Punteadoras	UN	SUB-JP
8459 61 91 0 00 E	- - - - Las demás	UN	SUB-JP
8459 81 99	- - - - Fresadoras-cepilladoras	UN	SUB-JP
8459 61 99 1 00 E	- - - - Las demás	UN	SUB-JP
8459 61 99 2 00 C	- - - - Especialmente concebidas para el reciclado de combustibles nucleares irradiados	UN	SUB-JP
8459 81 99 9 00 H	- - - - Las demás	UN	SUB-JP
8459 69	- - Las demás		
8459 69 10	- - - Para fresar utiles		
8459 69 10 1 00 C	- - - - Punteadoras	UN	
8459 69 10 9 00 F	- - - - Las demás	UN	
8459 69 91 0 00 G	- - - - Las demás	UN	
8459 69 99	- - - - Fresadoras-cepilladoras	UN	
8459 69 99 1 00 G	- - - - Las demás	UN	
8459 69 99 2 00 E	- - - - Especialmente concebidas para el reciclado de combustibles nucleares irradiados	UN	
8459 69 99 9 00 J	- - - - Las demás	UN	BE
8459 70 00 0 00 D	- Las demás máquinas de roscar.	UN	SUB-JP
84.80	MAQUINAS DE DESBARBAR, AFILAR, AMOLAR, RECTIFICAR, RODAR, PULIR O HACER OTRAS OPERACIONES DE ACABADO, PARA METALES, CARBUROS METALICOS SINTERIZADOS O "CERMETS", MEDIANTE MUELAS, ABRASIVOS O PRODUCTOS PARA PULIR, EXCEPTO LAS MAQUINAS PARA TALLAR O ACABAR ENGRANAJES DE LA PARTIDA 84.81: - Rectificadoras de superficies planas en las que la posición de la pieza en		

CODIFICACION	DESIGNACION DE LAS MERCANCIAS	UNIDADES SUPLEMENT.	OBSERVACIONES
8460 11 00 0 00 C	uno de los ejes pueda regularse a 0,01 mm o menos - - De control numerico	UN	
8460 19 00 0 00 E	- - Las demás	UN	
8460 21	- Las demás rectificadoras, en las que la posición de la pieza en uno de los ejes pueda regularse a 0,01 mm o menos		
8460 21 10 0 00 I	- - De control numerico	UN	
8460 21 90 0 00 B	- - - Para superficies cilindricas.	UN	
8460 29	- - Las demás	UN	
8460 29 10 0 00 A	- - - Para superficies cilindricas.	UN	
8460 29 90 0 00 D	- - - Las demás	UN	
8460 31 00 0 00 I	- Afiladoras:	UN	BE
8460 39 00 0 00 A	- - De control numerico	UN	BE
8460 40 00 0 00 H	- - Las demás	UN	BE
8460 90	- Lapeadoras o rodadoras		
8460 90 10 0 00 E	- Las demás	UN	
8460 90 90 0 00 H	- En las que la posición de la pieza en uno de los ejes pueda regularse a 0,01 mm o menos	UN	
84.81	- Las demás	UN	BE
8461 10 00	CEPILLADORAS, LIMADORAS, MORTAJADORAS, BROCHADORAS, MAQUINAS PARA TALLAR O ACABAR LOS ENGRANAJES, SIERRAS, TRONZADORAS Y DEMAS MAQUINAS HERRAMIENTA QUE TRABAJEN POR ARRANQUE DE METAL, CARBUROS METALICOS SINTERIZADOS O "CERMETS", NO EXPRESADAS NI COMPRENDIDAS EN OTRAS PARTIDAS:		
8461 10 00 1 00 A	- Cepilladoras	UN	
8461 10 00 2 00 I	- Con longitud de mesa inferior o igual a 5.000 mm o de peso unitario inferior o igual a 30.000 kg	UN	
8461 20 00 0 00 A	- Con longitud de mesa superior a 5.000 mm o de peso unitario superior a 30.000 kg	UN	
8461 30 00 0 00 I	- Limadoras y mortajadoras	UN	
8461 40	- Brochadoras	UN	
8461 40 11 0 00 D	- Maquinas para tallar o acabar engranajes.	UN	BE
8461 40 19 0 00 F	- - Máquinas para tallar engranajes - - - Para tallar engranajes cilindricos	UN	BE
	- - - De control numerico		
	- - - - Las demás		

CODIFICACION	DESIGNACION DE LAS MERCANCIAS	UNIDADES SUPLEMENT	OBSERVACIONES
8461 40 31 0 00 J	- - - Para tallar otros engranajes	UN	BE
8461 40 39 0 00 B	- - - De control numerico	UN	BE
	- - - Las demás		
	- - Máquinas para acabar engranajes		
	- - - En los que la pieza en uno de los ejes pueda reglarse a 0.01 mm o menos		
8461 40 71 0 00 A	- - - De control numerico	UN	
8461 40 79 0 00 C	- - - Las demás	UN	
8461 40 90 0 00 H	- - - Las demás	UN	BE
8461 50	- Sierras o tronzadoras		
	- Sierras:		
8461 50 11	- - - Circulares:		
8461 50 11 1 00 I	- - - Especialmente concebidas para el reciclado de combustibles nucleares irradiados	UN	
8461 50 11 9 00 B	- - - Las demás	UN	BE
8461 50 19	- - - Las demás		
8461 50 19 1 00 A	- - - Especialmente concebidas para el reciclado de combustibles nucleares irradiados	UN	
8461 50 19 9 00 D	- - - Las demás	UN	
8461 50 90	- - Tronzadoras		
8461 50 90 1 00 C	- - - Especialmente concebidas para el reciclado de combustibles nucleares irradiados	UN	
8461 50 90 9 00 F	- - - Las demás	UN	
8461 90 00 0 00 F	- Las demás	UN	SUB-UP
8462	MAQUINAS (INCLUIDAS LAS PRENSAS) PARA FORJAR O ESTAMPAR, MARTILLOS PILON Y MARTINETES; PARA TRABAJAR METALES; MAQUINAS (INCLUIDAS LAS PRENSAS) PARA CURVAR, ENROLLAR, PLEGAR, ENDEREZAR, APLANAR, CIZALLAR, PUNZONAR O ENTALLAR, METALES; PRENSAS PARA TRABAJAR METALES O CARBUROS METALICOS, NO EXPRESADAS ANTERIORMENTE:		
8462 10	- Máquinas (incluidas las prensas) para forjar o estampar, martillos pilón y martinets:		
8462 10 10 0 00 J	- - De control numerico	UN	BE
8462 10 90 0 00 C	- - Las demás	UN	BE
	- Máquinas (incluidas las prensas) para curvar, enrollar, plegar, enderezar o aplanar:		
8462 21	- - De control numerico		

CODIFICACION	DESIGNACION DE LAS MERCANCIAS	UNIDADES SUPLEMENT	OBSERVACIONES
8462 21 10 0 00 G	- - - Para trabajar productos planos	UN	BE
8462 21 90 0 00 J	- - - Las demás	UN	BE
8462 29	- - Las demás		
8462 29 10 0 00 I	- - - Para trabajar productos planos	UN	
	- - - Las demás		
8462 29 91 0 00 A	- - - Hidráulicas	UN	
8462 29 99 0 00 C	- - - Las demás	UN	
	- Máquinas (incluidas las prensas) para cizallar, excepto las combinadas de cizallar y punzonar		
8462 31	- - De control numerico		
8462 31 10 0 00 E	- - - Para trabajar productos planos	UN	
8462 31 90	- - - Las demás		
8462 31 90 1 00 F	- - - Especialmente concebidas para el reciclado de combustibles nucleares irradiados	UN	
8462 31 90 9 00 I	- - - Las demás	UN	BE
8462 39	- - Las demás:		
8462 39 10 0 00 G	- - - Para trabajar productos planos	UN	
	- - - Las demás		
8462 39 91	- - - Hidráulicas		
8462 39 91 1 00 G	- - - Especialmente concebidas para el reciclado de combustibles nucleares irradiados	UN	
8462 39 91 9 00 J	- - - Las demás	UN	BE
8462 39 99	- - - Las demás		
8462 39 99 1 00 I	- - - Especialmente concebidas para el reciclado de combustibles nucleares irradiados	UN	
8462 39 99 9 00 B	- - - Las demás	UN	
	- Máquinas (incluidas las prensas) para punzonar o entallar, incluidas las combinadas de cizallar y punzonar:		
8462 41	- - De control numerico		
8462 41 10 0 00 C	- - - Para trabajar productos planos	UN	BE
8462 41 90 0 00 F	- - - Las demás	UN	BE
8462 49	- - Las demás		
8462 49 10 0 00 E	- - - Para trabajar productos planos	UN	
8462 49 90 0 00 H	- - - Las demás	UN	BE

CODIFICACION	DESIGNACION DE LAS MERCANCIAS	UNIDADES SUPLEMENT	OBSERVACIONES
8462 91	- Las demás:		
8462 91 10 0 00 B	- - - - - Prensas hidráulicas:		
	- - - - - Prensas para moldear polvo metálico por sinterización y prensas para empaquetar chatarra	UN	BE
	- - - - - Las demás:		
8462 91 50	- - - - - De control numérico:		
8462 91 50 1 00 A	- - - - - Especialmente concebidas para el reciclado de combustibles nucleares irradiados.	UN	
8462 91 50 9 00 D	- - - - - Las demás:	UN	BE
	- - - - - Las demás:		
8462 91 91 0 00 D	- - - - - Para fabricar remaches, pernos y tornillos	UN	
8462 91 99	- - - - - Las demás:		
8462 91 99 1 00 G	- - - - - Especialmente concebidas para el reciclado de combustibles nucleares irradiados.	UN	
8462 91 99 9 00 G	- - - - - Las demás:	UN	BE
8462 99	- - - - - Las demás:		
8462 99 10 0 00 C	- - - - - Prensas para moldear polvo metálico por sinterización y prensas para empaquetar chatarra	UN	BE
	- - - - - Las demás:		
8462 99 50	- - - - - De control numérico:		
8462 99 50 1 00 C	- - - - - Especialmente concebidas para el reciclado de combustibles nucleares irradiados.	UN	
8462 99 50 9 00 F	- - - - - Las demás:	UN	BE
	- - - - - Las demás:		
8462 99 91 0 00 F	- - - - - Para fabricar remaches, pernos y tornillos	UN	
8462 99 99	- - - - - Las demás:		
8462 99 99 1 00 F	- - - - - Especialmente concebidas para el reciclado de combustibles nucleares irradiados.	UN	
8462 99 99 9 00 I	- - - - - Las demás:	UN	BE
84.83	LAS DEMÁS MAQUINAS HERRAMIENTA PARA TRABAJAR METALES, CARBUROS METÁLICOS SINTERIZADOS O "CERMETS", QUE NO TRABAJEN POR ARRANQUE DE MATERIA:		
8483 10	- Bancos de estirar barras, tubos, perfiles, alambres o similares		
8483 10 10 0 00 I	- - Bancos para estirar alambre	UN	BE
8483 10 90	- - - Los demás:		
8483 10 90 1 00 J	- - - - - Especialmente concebidos para el reciclado de combustibles nucleares irradiados.	UN	

CODIFICACION	DESIGNACION DE LAS MERCANCIAS	UNIDADES SUPLEMENT	OBSERVACIONES
	irradiados		
8483 10 90 9 00 C	- - - - - Los demás:	UN	
8483 20 30 0 00 I	- Laminadoras de rosca:	UN	BE
8483 30 00 0 00 G	- Máquinas para trabajar alambres:	UN	BE
8483 90	- Las demás:		
8483 90 10 0 00 B	- - Para trabajar productos planos:	UN	
8483 90 90 0 00 E	- - - Las demás:	UN	BE
84.84	MAQUINAS HERRAMIENTA PARA TRABAJAR LA PIEDRA, CERAMICA, HORMIGON, AMIANTO-CEMENTO O MATERIAS MINERALES SIMILARES, O PARA TRABAJAR EL VIDRIO EN FRIO:		
8484 10 00	- Sierras:		
8484 10 00 1 00 H	- - Automáticas:	UN	
8484 10 00 9 00 A	- - - Las demás:	UN	
8484 20	- Máquinas de amolar o pulir:		
	- - Para trabajar vidrio:		
8484 20 11	- - - De cristales de óptica:		
8484 20 11 1 00 C	- - - - - Automáticas:	UN	
8484 20 11 9 00 F	- - - - - Las demás:	UN	
8484 20 19	- - - Las demás:		
8484 20 19 1 00 E	- - - - - Automáticas:		
8484 20 19 9 00 H	- - - - - Las demás:		
8484 20 90	- - - Las demás:		
8484 20 90 1 00 G	- - - - - Automáticas:		
8484 20 90 9 00 J	- - - - - Las demás:		
8484 90 00	- Las demás:		
8484 90 00 1 00 A	- - Automáticas:		
8484 90 00 9 00 D	- - - Las demás:		
84.85	MAQUINAS HERRAMIENTA (INCLUIDAS LAS DE CLAVAR, GRAPAR, ENCOLAR O ENSAMBLAR DE OTRO MODO) PARA TRABAJAR MADERA, CORCHO, HUESO, CAUCHO ENDURECIDO, PLASTICO O MATERIAS DURAS SIMILARES:		
8485 10	- Máquinas que efectúan distintas operaciones de mecanizado sin cambio del útil entre dichas operaciones		
8485 10 10 0 00 G	- - Con colocación manual de la pieza entre cada operación	UN	
8485 10 90 0 00 J	- - Sin colocación manual de la pieza entre cada operación	UN	

CODIFICACION	DESIGNACION DE LAS MERCANCIAS	UNIDADES SUPLEMENT.	OBSERVACIONES
8465 91 00 0 00 A	- Las demás. - Sierras	UN	BE
8465 92 00 0 00 J	- Cepilladoras, máquinas para fresar o moldurar	UN	
8465 93 00 0 00 I	- Máquinas para amolar, lijar o pulir	UN	BE
8465 94 00 0 00 H	- Máquinas para curvar o ensamblar	UN	
8465 95 00 0 00 G	- Máquinas para taladrar o montar	UN	
8465 96 00 0 00 F	- Máquinas para hendir, trocear o desenrollar	UN	
8465 99	- Las demás		
8465 99 10 0 00 A	- Tornos	UN	
8465 99 90	- Las demás		
8465 99 90 1 00 B	- Prensas hidráulicas	UN	
8465 99 90 9 00 E	- Las demás	UN	
84.66	PARTES Y ACCESORIOS IDENTIFICABLES COMO DESTINADOS, EXCLUSIVA O PRINCIPALMENTE, A LAS MÁQUINAS DE LAS PARTIDAS 84.56 a 84.65, INCLUIDOS LOS PORTAPIEZAS Y PORTAUTILES, CABEZALES DE ROSCAR RETRACTABLES AUTOMÁTICAMENTE, DIVISORES Y DEMÁS DISPOSITIVOS ESPECIALES PARA MONTAR EN LAS MÁQUINAS HERRAMIENTA; PORTAUTILES PARA HERRAMIENTAS DE MANO DE CUALQUIER TIPO:		
8466 10	- Portautilis y cabezales de roscar retractables automáticamente		
	- Portautilis:		
8466 10 10 0 00 F	- Mandriles, pinzas y manguitos	-	
	- Los demás:		
8466 10 31 0 00 A	- Para tornos	-	
8466 10 39 0 00 C	- Los demás	-	
8466 10 90 0 00 I	- Cabezales de roscar retractables automáticamente	-	
8466 20	- Portapiezas		
8466 20 10 0 00 D	- Montajes de mecanizado y sus conjuntos de componentes estándar	-	
	- Los demás:		
8466 20 91 0 00 F	- Para tornos	-	
8466 20 99 0 00 H	- Los demás	-	
8466 30 00	- Dispositivos divisores y demás dispositivos especiales para montar en máquinas herramienta:		
8466 30 00 1 00 B	- Copiadores electrónicos	-	
8466 30 00 2 00 J	- Otros dispositivos copiadores, dispositivos divisores	-	

CODIFICACION	DESIGNACION DE LAS MERCANCIAS	UNIDADES SUPLEMENT.	OBSERVACIONES
8468 90 00 9 00 E	- Los demás.	-	
	- Los demás:		
8468 91	- Para máquinas de la partida 84.64:		
8468 91 20 0 00 F	- Colados o moldeados, de fundición, de hierro o de acero.	-	
8468 91 80 0 00 C	- Los demás	-	
8468 92	- Para máquinas de la partida 84.65:		
8468 92 20 0 00 E	- Colados o moldeados, de fundición, de hierro o de acero	-	
8468 92 80 0 00 B	- Los demás:	-	
8468 93	- Para máquinas de las partidas 84.56 a 84.61:		
8468 93 20 0 00 D	- Colados o moldeados, de fundición, de hierro o de acero	-	
8468 93 80 0 00 A	- Los demás	-	
8468 94 00 0 00 G	- Para máquinas de las partidas 84.62 u 84.63	-	
84.67	HERRAMIENTAS NEUMÁTICAS O CON MOTOR INCORPORADO QUE NO SEA ELÉCTRICO, DE USO MANUAL:		
	- Neumáticas:		
8467 11	- Rotativas (incluso de percusión).		
8467 11 10 0 00 D	- Para el trabajo de metales	-	
8467 11 90 0 00 G	- Las demás:	-	
8467 19	- Las demás		
8467 19 10 0 00 F	- Vibradores de hormigón.	UN	
8467 19 90 0 00 I	- Las demás	-	
	- Las demás herramientas:		
8467 81 00 0 00 A	- Sierras o tronadoras de cadena.	UN	
8467 89 00	- Las demás		
8467 89 00 1 00 A	- Rotativas.	-	
8467 89 00 9 00 D	- Las demás	-	
	- Partes:		
8467 91 00 0 00 I	- De sierras o tronadoras de cadena.	-	
8467 92 00 0 00 H	- De herramientas neumáticas.	-	
8467 99 00 0 00 A	- Las demás	-	
84.68	MÁQUINAS Y APARATOS PARA SOLDAR, AUNQUE PUEDAN CORTAR, EXCEPTO LOS DE LA PARTIDA 85.15; MÁQUINAS Y APARATOS DE GAS PARA EL TEMPLE SUPERFICIAL		

CODIFICACION	DESIGNACION DE LAS MERCANCIAS	UNIDADES SUPLEMENT	OBSERVACIONES
8468 10 00 0 00 F	- Soquetes manuales	-	
8468 20 00 0 00 D	- Las demás máquinas y aparatos de gas	-	BE
8468 80 00 0 00 A	- Las demás máquinas y aparatos	-	
8468 90 00	- Partes	-	
8468 90 00 1 00 G	- - Para máquinas y aparatos de gas	-	
8468 90 00 9 00 J	- - Las demás	-	
84.69	MAQUINAS DE ESCRIBIR Y MAQUINAS PARA EL TRATAMIENTO DE TEXTOS:		
8469 10 00	- Máquinas de escribir automáticas y máquinas para el tratamiento de textos		
8469 10 00 1 90 D	- - Máquinas para el tratamiento de textos		
	- - Máquinas de escribir automáticas		
	- - - De peso, sin estuche, inferior o igual a 12 kg		
8469 10 00 2	- - - No portátiles, de peso, sin estuche, igual o superior a 8 kg e inferior o igual a 12 kg		
8469 10 00 2 10 J	- - - - Máquinas de escribir electrónicas (77)	UN	ADUMP-JP
8469 10 00 2 90 B	- - - - Las demás	UN	
8469 10 00 3	- - - - Las demás		
8469 10 00 3 10 H	- - - - Máquinas de escribir electrónicas (77)	UN	ADUMP-JP
8469 10 00 3 90 J	- - - - Las demás	UN	
8469 10 00 4	- - - De peso, sin estuche, superior a 12 kg		
8469 10 00 4 10 F	- - - - Máquinas de escribir electrónicas (77)	UN	ADUMP-JP
8469 10 00 4 90 H	- - - - Las demás	UN	
	- Las demás máquinas de escribir, eléctricas		
8469 21 00	- De peso, sin estuche, inferior o igual a 12 kg:		
8469 21 00 1	- - No portátiles, de peso, sin estuche, igual o superior a 8 kg e inferior o igual a 12 kg		
	- - - Electrónicas (77):		
8469 21 00 1 11 G	- - - - Máquinas de escribir electrónicas de bolsillo para uso de los minusválidos, que funcionen mediante una cinta impresa por medio de una cabeza de impresión térmica accionada por teclas.	UN	ADUMP-JP: Ad 1B
8469 21 00 1 12 E	- - - - Máquinas de escribir con caracteres Braille	UN	ADUMP-JP
8469 21 00 1 19 J	- - - - Las demás	UN	ADUMP-JP
8469 21 00 1 90 A	- - - - Las demás	UN	
8469 21 00 9	- - - Las demás:		

CODIFICACION	DESIGNACION DE LAS MERCANCIAS	UNIDADES SUPLEMENT	OBSERVACIONES
	- - - - Electrónicas (77)		
8469 21 00 9 11 J	- - - - Máquinas de escribir electrónicas de bolsillo para uso de los minusválidos, que funcionen mediante una cinta impresa por medio de una cabeza de impresión térmica accionada por teclas	UN	ADUMP-JP
8469 21 00 9 12 H	- - - - Máquinas de escribir con caracteres Braille	UN	ADUMP-JP
8469 21 00 9 19 C	- - - - Las demás	UN	ADUMP-JP
8469 21 00 9 90 D	- - - - Las demás	UN	
8469 29 00 0	- - Las demás:		
	- - - Electrónicas (77):		
8469 29 00 0 11 A	- - - - Máquinas de escribir con caracteres Braille	UN	ADUMP-JP
8469 29 00 0 19 D	- - - - Las demás	UN	ADUMP-JP
8469 29 00 0 90 E	- - - Las demás	UN	
	- Las demás máquinas de escribir, que no sean eléctricas:		
8469 31 00 0 00 J	- De peso, sin estuche, inferior o igual a 12 kg.	UN	
8469 39 00 0 00 B	- - Las demás	UN	
84.70	CALCULADORAS; MAQUINAS DE CONTABILIDAD, CAJAS REGISTRADORAS, MAQUINAS DE FRANQUEAR, EXPEDIR BOLETOS Y MAQUINAS SIMILARES, CON DISPOSITIVO DE CALCULO:		
8470 10 00	- Calculadoras electrónicas que funcionen sin fuente de energía exterior:		
8470 10 00 1 00 J	- - Con dispositivo de impresión.	UN	
8470 10 00 2 00 H	- - Sin dispositivo de impresión.	UN	
	- Las demás calculadoras electrónicas:		
8470 21 00 0 00 I	- - Con dispositivos de impresión	UN	
8470 29 00 0 00 A	- - Las demás	UN	
8470 30 00 0 00 H	- Las demás calculadoras	UN	
8470 40 00	- Máquinas de contabilidad:		
8470 40 00 1 00 D	- - Electrónicas.	UN	
8470 40 00 9 00 G	- - Las demás	UN	
8470 50 00	- Cajas registradoras:		
8470 50 00 1 00 A	- - Electrónicas	UN	
8470 50 00 9 00 D	- - Las demás.	UN	
8470 90 00 0 00 E	- Las demás	UN	
84.71	MAQUINAS AUTOMATICAS PARA TRATAMIENTO DE INFORMACION Y SUS UNIDADES:		

CODIFICACION	DESIGNACION DE LAS MERCANCIAS	UNIDADES SUPLEMENT	OBSERVACIONES
	LECTORES MAGNETICOS Y OPTICOS, MAQUINAS PARA REGISTRO DE INFORMACION SOBRE SOPORTES EN FORMA CODIFICADA Y MAQUINAS PARA PROCESOS DE ESTA INFORMACION, NO EXPRESADAS NI COMPRENDIDAS EN OTRAS PARTIDAS:		
8471 10	- Máquinas automáticas para el tratamiento de información analógicas o híbridas:		
8471 10 10 0 00 I	- - Destinadas a aeronaves civiles (22)	UN	
8471 10 90 0 00 B	- - Las demás	UN	
8471 20	- Máquinas automáticas para tratamiento de información, numéricas o digitales, que lleven bajo una envuelta común, por lo menos, una unidad central de proceso, una unidad de entrada y una de salida, estén o no combinadas o asociadas.		
8471 20 10 0 00 G	- - Destinadas a aeronaves civiles (22)	UN	
	- - Las demás:		
8471 20 40 0 00 A	- - - Con capacidad de memoria viva (RAM) no superior a 64 kiloctetos	UN	SUB-JP
8471 20 50 0 00 H	- - - Con capacidad de memoria viva (RAM) superior a 64 kiloctetos sin exceder de 256 kiloctetos.	UN	SUB-JP
8471 20 60 0 00 F	- - - Con capacidad de memoria viva (RAM) superior a 256 kiloctetos sin exceder de 512 kiloctetos.	UN	SUB-JP
8471 20 90 0 00 J	- - - Con capacidad de memoria viva (RAM) superior a 512 kiloctetos	UN	SUB-JP
	- Las demás:		
8471 91	- - Unidades de proceso, numéricas o digitales, aunque se presenten con el resto de un sistema, incluso con uno o dos tipos de unidades siguientes en una misma envoltura: unidad de memoria, unidad de entrada y unidad de salida		
8471 91 10 0 00 A	- - - Destinadas a aeronaves civiles (22)	UN	
	- - - Las demás:		
8471 91 40 0 00 E	- - - - Con capacidad de memoria viva (RAM) no superior a 64 kiloctetos	UN	
8471 91 50 0 00 B	- - - - Con capacidad de memoria viva (RAM) superior a 64 kiloctetos sin exceder de 256	UN	
8471 91 60 0 00 J	- - - - Con capacidad de memoria viva (RAM) superior a 256 kiloctetos sin exceder de 512 kiloctetos	UN	
8471 91 90 0 00 D	- - - - Con capacidad de memoria viva (RAM) superior a 512 kiloctetos	UN	
8471 92	- - Unidades de entrada o de salida, aunque lleven unidades de memoria en una misma envoltura, incluso presentadas con el resto de un sistema:		
8471 92 10 0 00 J	- - - Destinadas a aeronaves civiles (22)	UN	
	- - - Las demás:		
	- - - - Impresoras de percusión de matriz de puntos en serie		
8471 92 90 0 11 J	- - - - Para uso en máquinas de bancos, máquinas automáticas de ventanilla, registradoras eléctricas de caja, máquinas de punto de venta, calculadoras, máquinas de expedición de billetes y recibos que	UN	

CODIFICACION	DESIGNACION DE LAS MERCANCIAS	UNIDADES SUPLEMENT	OBSERVACIONES
	cuénten únicamente con una separación y/o lectores de banda magnética y/o dispositivos automáticos para pasar la página, impresoras de percusión de matriz de puntos en serie que formen parte integrante de un sistema de ordenador o que estén exclusivamente dedicadas a este sistema suministrado por el fabricante y/o exportador de las citadas impresoras y que se importen y/o se vendan con dicho sistema, impresoras de aguja SIM, manuales y portátiles diseñadas para ser utilizadas por ordenadores portátiles y/o manuales, y que sean impresoras con matriz de puntos en serie y que se utilicen exclusivamente para las impresiones de dichos ordenadores		
8471 92 90 0 19 C	- - - - Las demás	UN	ADUMP-JP: ADUMP-
8471 92 90 0 20 A	- - - - Impresoras de pulsación sucesiva de caracteres enteros	UN	ADUMP-JP
8471 92 90 0 90 D	- - - - Las demás	UN	
8471 93	- - Unidades de memoria, incluso presentadas con el resto del sistema		
8471 93 10 0 00 I	- - - Destinadas a aeronaves civiles (22).	UN	
	- - - Las demás:		
8471 93 40 0 00 C	- - - - Unidades de memoria centrales.	UN	
	- - - - Las demás:		
8471 93 50 0	- - - - Unidades de memoria de disco:		
8471 93 50 0 10 I	- - - - - De discos magnéticos flexibles, para la fabricación de productos incluidos en las partidas 8469 y 8471 (4)	UN	
8471 93 50 0 90 A	- - - - - Las demás	UN	
8471 93 60 0	- - - - - Unidades de memoria de cinta:		
8471 93 60 0 10 G	- - - - - Para la fabricación de productos incluidos en las partidas 8469 y 8471 (4)	UN	
8471 93 60 0 90 I	- - - - - Las demás.	UN	
8471 93 90 0 00 B	- - - - - Las demás.	UN	
8471 99	- - Las demás		
8471 99 10 0 00 C	- - - Unidades periféricas	UN	
8471 99 30 0 00 I	- - - Perforadoras, verificadoras y calculadoras.	UN	
8471 99 90 0	- - - Las demás		
8471 99 90 0 10 E	- - - - Lector óptico para la lectura de los caracteres alfanuméricos impresos por puntos, y su conversión en señales eléctricas, incluyendo una cabeza lectora que contiene un detector óptico, un amplificador, una lente de enfoque y dos lámparas, unida por uno o dos cables planos a un módulo de control, cuyas dimensiones no sobrepasan los 200 x 220 mm, consistente en un circuito impreso sobre el que van montados, como mínimo, un microprocesador, un circuito de reconocimiento de imagen y un convertidor analógico/digital	UN	
8471 99 90 0 90 G	- - - - Las demás.	UN	

CODIFICACION	DESIGNACION DE LAS MERCANCIAS	UNIDADES SUPLEMENT	OBSERVACIONES
84.72	LAS DEMAS MAQUINAS Y APARATOS DE OFICINA (POR EJEMPLO: COPIADORAS HECTOGRAFICAS O DE CLISES, MAQUINAS DE IMPRIMIR DIRECCIONES, DISTRIBUIDORES AUTOMATICOS DE BILLETES DE BANCO, MAQUINAS DE CLASIFICAR, CONTAR O ENCARTUCHAR MONEDA, SACAPUNTAS, PERFORADORAS O GRAPADORAS):		
8472 10 00 0 00 J	- Copiadoras	UN	
8472 20 00 0 00 H	- Máquinas para imprimir direcciones o estampar las placas de direcciones	UN	
8472 30 00 0 00 F	- Máquinas para clasificar, plegar, meter en sobres o colocar bandas, máquinas de abrir, cerrar o precintar la correspondencia y máquinas para colocar u obliterar los sellos	UN	
8472 90	- Los demás		
8472 90 10 0 00 A	- Máquinas para clasificar, contar y encartuchar moneda	UN	
8472 90 90	- Los demás		
8472 90 90 1 00 B	- Máquinas para autenticar cheques		
8472 90 90 9 00 E	- Los demás		BE
84.73	PARTES Y ACCESORIOS (EXCEPTO LOS ESTUCHES, FUNDOS Y SIMILARES) IDENTIFICABLES COMO DESTINADOS, EXCLUSIVA O PRINCIPALMENTE, A LAS MAQUINAS O APARATOS DE LAS PARTIDAS 84.89 A 84.72:		
8473 10 00 0	- Partes y accesorios de máquinas de la partida 84 69		
8473 10 00 0 50 D	- Elemento de memoria integrada para máquinas de escribir electrónicas, constituido por un circuito impreso provisto de 2 o 4 memorias estáticas de lectura-escritura, de acceso aleatorio y capacidad de memoria, cada una de ellas de 8 K x 8 bits, componentes electrónicos con funciones de control y otras para la alimentación de la memoria, encerrados en un capsula provista de compuestos, cuyas dimensiones exteriores no excedan de 11 x 40 x 90 mm, en el que figura: - una sigla de identificación consistente en, o que comprenda, la combinación siguiente MEMOCART u - otras siglas de identificación relacionadas con elementos que concuerden con la presente descripción		
8473 10 00 0 90 J	- Los demás		
	- Partes y accesorios de máquinas de la partida 84 70		
8473 21 00 0 00 F	- De calculadoras electrónicas de las subpartidas 8470 10, 8470 21 u 8470 28		
8473 29 00	- Los demás		
8473 29 00 1 00 F	- De máquinas electrónicas de las subpartidas 8470 40 u 8470 50		
8473 29 00 9 00 I	- Los demás		
8473 30 00 0	- Partes y accesorios de máquinas de la partida 84 71		
8473 30 00 0 01 C	- Partes y accesorios de calculadoras de la partida 84 71, partes constitutivas de instrumentos o aparatos de navegación del capítulo 90 utilizados exclusivamente para efectuar cálculos propios de estos instrumentos o aparatos, destinadas a cierto tipo de aeronaves (4)(100)		
8473 30 00 0 06 B	- Cabezas magnéticas de ferrita realizadas en tecnología Winchester, para		

CODIFICACION	DESIGNACION DE LAS MERCANCIAS	UNIDADES SUPLEMENT	OBSERVACIONES
8473 30 00 0 09 F	- Unidades periféricas con memoria de discos rígidos, que permitan una grabación cuya densidad sea de 10 pistas por mm como mínimo, incluso montadas sobre brazos portadores		
8473 30 00 0 11 B	- Memoria aritmética y lógica de una unidad central de un ordenador, constituido por un máximo de nueve circuitos impresos cuyas dimensiones exteriores no excedan los 290 x 310 mm, sobre cada uno de los cuales, se montan un máximo de 121 redes de puertas programadas (Gate Arrays) o 121 memorias de lectura-escritura de acceso aleatorio (RAM), o una combinación de estos dos tipos de circuitos de tecnología ECL, estando encerrado el conjunto en un cuadro cuyas dimensiones no excedan los 811 x 501 x 598 mm, con función de capsula que asegure las conexiones entre los circuitos impresos y provistos de: - una sigla de identificación consistente en, o que comprenda, una de las combinaciones siguientes: COIB 2675 E 500, COIB 2675 H 500, COIB 2675 H 501, COIB 2675 H 502, COIB 2675 H 503, COIB H 504 u - otras siglas de identificación relacionadas con montajes que concuerden con la presente descripción		
8473 30 00 0 15 C	- Memorias de burbujas magnéticas con una capacidad de almacenamiento que no exceda los 4 Mbits, encerradas en una capsula cuyas dimensiones exteriores no excedan 43 x 44 mm, provistas de un máximo de 42 patillas de conexión o puntos de contacto y de: - una sigla de identificación consistente en, o que comprenda, una de las combinaciones alfanuméricas siguientes: BDL 0123, MBM 2011, 7110, BDL 0134, MBM 2256, 7114-1, SDN 0151, FBM 54 08, FBM 54 0A u - otras siglas de identificación relacionadas con memorias que concuerden con la presente descripción		ADUMP-UP 0
8473 30 00 0 90 F	- DRAM en formas multicombinatorias como los DRAM de pilas y los módulos		
8473 40 00 0	- Los demás		
8473 40 00 0	- Partes y accesorios de máquinas de la partida 84 72		
8473 40 00 0 10 B	- Cabezas de impresión térmica, de tecnología de película fina o gruesa constituidas por un circuito impreso con al menos un condensador de tantalio y un condensador electrolítico, contenidos en un soporte metálico con un conector, de línea impresora y un disparador de calor presentadas con los correspondientes rodillos y soportes.		
8473 40 00 0 90 D	- Las demás		
84.74	MAQUINAS Y APARATOS PARA CLASIFICAR, CRIBAR, SEPARAR, LAVAR, QUEBRANTAR, TRITURAR, MOLER, MEZCLAR O MALAXAR TIERRAS, PIEDRAS U OTRAS MATERIAS MINERALES SOLIDAS (INCLUIDO EL POLVO Y LAS PASTAS); MAQUINAS PARA AGLOMERAR, CONFORMAR, O MOLDEAR COMBUSTIBLES MINERALES SOLIDOS, PASTAS CERAMICAS, CEMENTO, YESO Y DEMAS MATERIAS MINERALES EN POLVO O EN PASTA; MAQUINAS PARA HACER MOLDES DE ARENA PARA FUNDICION:		
8474 10 00 0 00 H	- Máquinas y aparatos para clasificar, cribar, separar o lavar		
8474 20 00 0 00 F	- Máquinas y aparatos para quebrantar, triturar, molar o pulverizar		
	- Máquinas y aparatos para mezclar o malaxar		
8474 31 00 0 00 C	- Hormigoneras y aparatos para amasar cemento		
8474 32 00 0 00 B	- Máquinas para mezclar materias minerales con asfalto		
8474 39 00 0 00 E	- Los demás		
8474 80 00	- Las demás máquinas y aparatos.		

CODIFICACION	DESIGNACION DE LAS MERCANCIAS	UNIDADES SUPLEMENT	OBSERVACIONES
8474 80 00 1 00 A	- Máquinas automáticas para la producción en crudo de piezas de porcelana, de loza o de gres.	-	BE
8474 80 00 9 00 D	- Los demás	-	BE
8474 90	- Partes	-	
8474 90 10 0 00 I	- Coladas o moldeadas, de fundición, de hierro o de acero	-	
8474 90 90 0 00 B	- Las demás	-	
84.75	MAQUINAS PARA MONTAR LAMPARAS, TUBOS O VALVULAS ELECTRICOS O ELECTRONICOS O LAMPARAS DE DESTELLO, QUE TENGAN LA ENVOLVENTE DE VIDRIO; MAQUINAS PARA FABRICAR O TRABAJAR EN CALIENTE EL VIDRIO O LAS MANUFACTURAS DE VIDRIO:		
8475 10 00	- Máquinas para montar lámparas, tubos o válvulas eléctricos o electrónicos o lámparas de destello que tengan la envolvente de vidrio	-	
8475 10 00 1 00 E	- Máquinas automáticas	-	
8475 10 00 9 00 H	- Las demás	-	
8475 20 00	- Máquinas para fabricar o trabajar en caliente el vidrio o las manufacturas de vidrio	-	
8475 20 00 1 00 C	- Máquinas automáticas	-	
8475 20 00 9 00 F	- Las demás	-	
8475 90 00	- Partes	-	
8475 90 00 1 00 H	- De máquinas automáticas	-	
8475 90 00 9 00 A	- Las demás	-	
84.76	MAQUINAS AUTOMATICAS PARA LA VENTA DE PRODUCTOS (POR EJEMPLO: SELLOS, CIGARRILLOS, ALIMENTOS O BEBIDAS), INCLUIDAS LAS MAQUINAS PARA CAMBIAR MONEDA:		
8476 11	- Máquinas:		
8476 11 10 0 00 C	- Con equipo de calentamiento o refrigeración	-	UN
8476 11 90 0 00 F	- Para productos alimenticios o para bebidas en envase cerrado.	-	UN
8476 19	- Las demás	-	
8476 19 10 0 00 E	- Para cigarrillos	-	UN
8476 19 90 0 00 H	- Las demás	-	UN
8476 90 00 0 00 I	- Partes	-	
84.77	MAQUINAS Y APARATOS PARA TRABAJAR CAUCHO O PLASTICOS O PARA FABRICAR PRODUCTOS DE ESTAS MATERIAS, NO EXPRESADOS NI COMPRENDIDOS EN OTRA PARTE DE ESTE CAPITULO:		
8477 10 00 0 00 E	- Máquinas para moldear por inyección	-	BE

CODIFICACION	DESIGNACION DE LAS MERCANCIAS	UNIDADES SUPLEMENT	OBSERVACIONES
8477 20 00 0 00 C	- Extrusoras.	-	BE
8477 30 00 0 00 A	- Máquinas para moldear por soplado.	-	BE
8477 40 00 0 00 I	- Máquinas para moldear en vacío y demás máquinas para termoformado	-	
8477 51 00 0 00 E	- Las demás máquinas y aparatos para moldear o formar	-	
8477 59	- Para moldear o recauchutar neumáticos o para moldear o formar cámaras	-	BE
8477 59 10 0 00 E	- Las demás	-	
8477 59 90 0 00 H	- Prensas	-	
8477 80	- Las demás	-	BE
8477 80 10 0 00 H	- Máquinas para la fabricación de productos esponjosos o celulares	-	BE
8477 80 90 0 00 A	- Las demás	-	BE
8477 90	- Partes	-	
8477 90 10 0 00 F	- Coladas o moldeadas, de fundición, de hierro o de acero	-	
8477 90 90 0 00 I	- Las demás	-	
84.78	MAQUINAS Y APARATOS PARA PREPARAR O ELABORAR TABACO, NO EXPRESADOS NI COMPRENDIDOS EN OTRA PARTE DE ESTE CAPITULO:		
8478 10 00 0 00 D	- Máquinas y aparatos	-	
8478 90 00 0 00 G	- Partes	-	
84.79	MAQUINAS Y APARATOS MECANICOS CON UNA FUNCION PROPIA, NO EXPRESADOS NI COMPRENDIDOS EN OTRA PARTE DE ESTE CAPITULO:		
8479 10 00 0 00 C	- Máquinas y aparatos para obras públicas, construcción o trabajos análogos	-	BE
8479 20	- Máquinas y aparatos para la extracción o la preparación de aceites o grasas animales o vegetales fijos	-	
8479 20 10 0 00 I	- Prensas	-	
8479 20 90 0 00 B	- Los demás	-	
8479 30	- Prensas para fabricar tableros de partículas, de fibras de madera o de otras materias leñosas y demás máquinas y aparatos para trabajar la madera o el corcho	-	
8479 30 10 0 00 G	- Prensas	-	BE
8479 30 90 0 00 J	- Las demás	-	BE
8479 40 00 0 00 G	- Máquinas de condeleteria o de cableria	UN	
8479 81 00	- Las demás máquinas y aparatos	-	
8479 81 00	- Para trabajar los metales, incluso las bobinadoras de hilos eléctricos	-	

CODIFICACION	DESIGNACION DE LAS MERCANCIAS	UNIDADES SUPLEMENT	OBSERVACIONES
8479 81 00 1 00 E	- - - Especialmente concebidos para el reciclado de combustibles nucleares irradiados.	-	
8479 81 00 2 00 C	- - - Para enrollar hilos eléctricos en inducidos, inductores y demás bobinas de motores, transformadores, etc	-	
8479 81 00 9 00 H	- - - Los demás.	-	BE
8479 82 00 0 00 F	- - - Para mezclar, malaxar, quebrantar, triturar, moler, cribar, tamizar, homogeneizar, emulsionar o agitar	-	BE
8479 89	- - - Los demás	-	
8479 89 10 0 00 G	- - - Mercancías enumeradas a continuación, destinadas a aeronaves civiles: Acumuladores hidroneumáticos; accionadores mecánicos para inversores de empuje; bloques especiales de aso, humectadores y deshumectadores de aire; servomecanismos que no sean eléctricos; aparatos de arranque que no sean eléctricos; aparatos de arranque neumáticos para turborreactores, turbopropulsores u otras turbinas de gas; limpiaparabrisas que no sean eléctricos; reguladores de hélices que no sean eléctricos (22)	-	
	- - - Los demás	-	
8479 89 30 0 00 C	- - - Entibados móviles hidráulicos para minas	-	
8479 89 50 0 00 H	- - - Robots industriales de usos múltiples	-	
8479 89 60 0 00 F	- - - Dispositivos llamados de "engrase centralizado"	-	
8479 89 80	- - - Los demás.	-	
8479 89 80 1 00 J	- - - Aletas para la estabilización de buques, con sus mandos giroscópicos	-	
8479 89 80 2 00 H	- - - Equipos de hélice de paso regulable para propulsión de buques	-	
8479 89 80 9 00 C	- - - Los demás	-	BE
8479 90	- Partes:	-	
8479 90 10 0 00 D	- - Destinadas a aeronaves civiles (22)	-	
	- - Las demás	-	
8479 90 92	- - - Coladas o moldeadas, de fundición, de hierro o de acero.	-	
8479 90 92 1 00 C	- - - De máquinas y aparatos para extracción o preparación de aceites o grasas	-	
8479 90 92 2 00 A	- - - De máquinas y aparatos para obras públicas, construcción o trabajos análogos.	-	
8479 90 92 3 00 I	- - - De máquinas y aparatos para enrollar hilos eléctricos en motores.	-	
8479 90 92 4 00 G	- - - De aletas de estabilización	-	
8479 90 92 5 00 O	- - - De equipos de hélice de paso regulable	-	
8479 90 92 9 00 F	- - - Las demás	-	
8479 90 98	- - - Las demás:	-	
8479 90 98 1 00 G	- - - De máquinas y aparatos para extracción o preparación de aceites	-	

CODIFICACION	DESIGNACION DE LAS MERCANCIAS	UNIDADES SUPLEMENT	OBSERVACIONES
	o grasas.		
8479 90 98 2 00 E	- - - De máquinas y aparatos para obras públicas, construcción o trabajos análogos	-	
8479 90 98 3 00 C	- - - De máquinas y aparatos para enrollar hilos eléctricos en motores	-	
8479 90 98 4 00 A	- - - De aletas de estabilización	-	
8479 90 98 5 00 H	- - - De equipos de hélice de paso regulable	-	
8479 90 98 9 00 J	- - - Las demás	-	
84 80	CAJAS DE FUNDICIÓN; PLACAS DE FONDO PARA MOLDES; MODELOS PARA MOLDES; MOLDES PARA METALES (EXCEPTO LAS LINGOTERAS), CARBUROS METÁLICOS, VIDRIO, MATERIAS MINERALES, CAUCHO O PLÁSTICO.		
8480 10 00 0 00 J	- Cajas de fundición	-	
8480 20	- Placas de fondo para moldes	-	
8480 20 10 0 00 F	- De fundición.	-	
8480 20 90 0 00 I	- Las demás.	-	
8480 30	- Modelos para moldes:	-	
8480 30 10 0 00 D	- De madera	-	
8480 30 90	- Los demás.	-	
8480 30 90 1	- De plástico:	-	
8480 30 90 1 85 F	- - - Modelos de poliéster expandido, destinado a la fabricación de piezas fundidas (a)	-	Ap. IA
8480 30 90 1 90 F	- - - Los demás.	-	
8480 30 90 2 00 C	- - - De fundición de hierro	-	
8480 30 90 3 00 A	- - - De hierro o de acero	-	
8480 30 90 4 00 I	- - - De aluminio.	-	
8480 30 90 5 00 F	- - - De cera	-	
8480 30 90 9 00 H	- - - Los demás.	-	
	- Moldes para metales o carburos metálicos	-	
8480 41 00 0 00 C	- Para el moldeo por inyección o por compresión	-	
8480 49 00 0 00 E	- Los demás	-	
8480 50 00 0 00 A	- Moldes para vidrio	-	
8480 60 00 0 00 I	- Moldes para materias minerales	-	
	- Moldes para caucho o plástico	-	
8480 71 00 0 00 F	- Para moldeo por inyección o por compresión	-	

CODIFICACION	DESIGNACION DE LAS MERCANCIAS	UNIDADES SUPLEMENT	OBSERVACIONES
8480 79	- - Los demás	-	
8480 79 10 0 00 F	- - - De fundición.	-	
8480 79 90 0 00 I	- - - Los demás.	-	
84.81	ARTICULOS DE GRIFERIA Y ORGANOS SIMILARES PARA TUBERIAS, CALDERAS, DEPOSITOS CUBAS O CONTINENTES SIMILARES, INCLUIDAS LAS VALVULAS REDUCTORAS DE PRESION Y LAS VALVULAS TERMOSTATICAS:		
8481 10	- Válvulas reductoras de presión:		
8481 10 10 0	- - De fundición o acero.		
8481 10 10 0 10 F	- - - Destinadas a cierto tipo de aeronaves (4)(109)	-	
8481 10 10 0 90 H	- - - Las demás	-	
8481 10 90 0	- - Las demás		
8481 10 90 0 10 I	- - - Destinadas a cierto tipo de aeronaves (4)(109)	-	
8481 10 90 0 90 A	- - - Las demás	-	
8481 20	- Válvulas para transmisiones oleohidráulicas o neumáticas.		
8481 20 10	- - Válvulas para transmisiones oleohidráulicas.		
8481 20 10 I	- - - Distribuidores rotativos de caudal variable para direcciones hidrostáticas		
8481 20 10 1 40 I	- - - - Destinadas a cierto tipo de aeronaves (4)(103).	-	
8481 20 10 1 90 D	- - - - Las demás	-	
8481 20 10 9	- - - Las demás		
8481 20 10 9 10 E	- - - - Válvulas de la compuerta de aislamiento del inversor del empuje, destinadas a cierto tipo de aeronaves (4)(104)	-	
8481 20 10 9 40 B	- - - - Las demás, destinadas a cierto tipo de aeronaves (4)(103).	-	
8481 20 10 9 90 G	- - - - Las demás	-	
8481 20 90 0	- - Válvulas para transmisiones neumáticas:		
8481 20 90 0 10 G	- - - Válvulas de la compuerta de aislamiento del inversor del empuje destinadas a cierto tipo de aeronaves (4) (104)	-	
8481 20 90 0 40 D	- - - Las demás, destinadas a cierto tipo de aeronaves (4) (103)	-	
8481 20 90 0 90 I	- - - Las demás	-	
8481 30	- Válvulas de retención:		
8481 30 10 0	- - Válvulas para neumáticos y cámaras de aire		
8481 30 10 0 10 B	- - - Destinadas a ciertos tipos de aeronaves (4) (103)	-	
8481 30 10 0 90 D	- - - Las demás.	-	
	- - Las cámaras		

CODIFICACION	DESIGNACION DE LAS MERCANCIAS	UNIDADES SUPLEMENT	OBSERVACIONES
8481 30 91 0	- - - De fundición o de acero		
8481 30 91 0 10 D	- - - - Válvulas de la compuerta de aislamiento del inversor del empuje, destinadas a cierto tipo de aeronaves (4) (104)	-	
8481 30 91 0 40 A	- - - - Las demás, destinadas a cierto tipo de aeronaves (4) (103)	-	
8481 30 91 0 90 F	- - - - Las demás.	-	
8481 30 99 0	- - - Las demás:		
8481 30 99 0 10 F	- - - - Válvulas de la compuerta de aislamiento del inversor del empuje, destinadas a cierto tipo de aeronaves (4)(104).	-	
8481 30 99 0 40 C	- - - - Las demás, destinadas a cierto tipo de aeronaves (4)(103)	-	
8481 30 99 0 90 H	- - - - Las demás.	-	
8481 40	- Válvulas de alivio o de seguridad:		
8481 40 10 0	- - En fundición o en acero.		
8481 40 10 0 10 J	- - - Válvulas de la compuerta de aislamiento del inversor del empuje, destinadas a cierto tipo de aeronaves (4)(104)	-	
8481 40 10 0 20 I	- - - Válvulas utilizadas en el sistema de acondicionamiento del aire y de presurización de las cabinas, destinadas a cierto tipo de aeronaves (4)(110)	-	
8481 40 10 0 30 H	- - - Válvulas utilizadas en el sistema de defensa contra incendios, destinadas a cierto tipo de aeronaves (4) (107)	-	
8481 40 10 0 40 G	- - - Las demás, destinadas a cierto tipo de aeronaves (4)(103)	-	
8481 40 10 0 90 B	- - - Las demás	-	
8481 40 90 0	- - Las demás		
8481 40 90 0 20 B	- - - Válvulas de la compuerta de aislamiento del inversor del empuje, destinadas a cierto tipo de aeronaves (4)(104)	-	
8481 40 90 0 30 A	- - - Válvulas utilizadas en el sistema de acondicionamiento del aire y de presurización de las cabinas, destinadas a cierto tipo de aeronaves (4)(110)	-	
8481 40 90 0 40 J	- - - Válvulas utilizadas en el sistema de defensa contra incendios, destinadas a cierto tipo de aeronaves (4)(107)	-	
8481 40 90 0 50 I	- - - Las demás, destinadas a cierto tipo de aeronaves (4)(103)	-	
8481 40 90 0 90 E	- - - Las demás.	-	
8481 80	- Los demás artículos de grifería y órganos similares		
	- - Grifería sanitaria.		
8481 80 11 0	- - - Mezcladores, reguladores de agua caliente.		
8481 80 11 0 10 J	- - - - Destinados a cierto tipo de aeronaves (4)(103)	-	
8481 80 11 0 90 B	- - - - Los demás	-	

CODIFICACION	DESIGNACION DE LAS MERCANCIAS	UNIDADES SUPLEMENT	OBSERVACIONES
8481 80 19 0	- - - - Los demás.	-	
8481 80 19 0 10 B	- - - - Destinados a cierto tipo de aeronaves (4)(103)	-	
8481 80 19 0 90 D	- - - - Los demás	-	
	- - - - Grifería para radiadores de calefacción central	-	
8481 80 31 0 00 G	- - - - Llaves termostáticas	-	
8481 80 39 0 00 I	- - - - Las demás.	-	
	- - - - Los demás:	-	
	- - - - Válvulas de regulación	-	
8481 80 51 0 00 B	- - - - De temperatura	-	
8481 80 59 0 00 D	- - - - Las demás	-	
	- - - - Las demás:	-	
	- - - - Llaves, grifos y válvulas de paso directo:	-	
8481 80 61 0 00 J	- - - - De fundición	-	
8481 80 63 0	- - - - De acero.	-	
8481 80 63 0 10 G	- - - - Válvulas de la compuerta de aislamiento del inversor de empuje, destinados a cierto tipo de aeronaves (4)(104).	-	
8481 80 63 0 20 F	- - - - Válvulas utilizadas en el sistema de acondicionamiento del aire y de presurización de las cabinas, destinadas a cierto tipo de aeronaves (4)(110)	-	
8481 80 63 0 30 E	- - - - Válvulas utilizadas en el sistema de defensa contra incendios y, en la red de tuberías de agua, destinadas a cierto tipo de aeronaves (4)(107)	-	
8481 80 63 0 40 D	- - - - Los demás, destinados a cierto tipo de aeronaves (4)(103)	-	
8481 80 63 0 90 I	- - - - Los demás.	-	
8481 80 69 0	- - - - Los demás:	-	
8481 80 69 0 10 A	- - - - Válvulas de la compuerta de aislamiento del inversor de empuje, destinadas a cierto tipo de aeronaves (4)(104)	-	
8481 80 69 0 20 J	- - - - Válvulas utilizadas en el sistema de acondicionamiento del aire y de presurización de las cabinas, destinadas a cierto tipo de aeronaves (4)(110)	-	
8481 80 69 0 30 I	- - - - Válvulas utilizadas en el sistema de defensa contra incendios y, en la red de tuberías de agua, destinadas a cierto tipo de aeronaves (4)(107)	-	
8481 80 69 0 40 H	- - - - Los demás, destinados a cierto tipo de aeronaves (4)(103)	-	
8481 80 69 0 90 C	- - - - Los demás	-	
	- - - - Válvulas de asiento.	-	
8481 80 71 0 00 H	- - - - De fundición	-	

CODIFICACION	DESIGNACION DE LAS MERCANCIAS	UNIDADES SUPLEMENT	OBSERVACIONES
8481 80 73 0	- - - - De acero.	-	
8481 80 73 0 10 E	- - - - Destinadas a ciertos tipos de aeronaves (4)(103)	-	
8481 80 73 0 90 G	- - - - Las demás	-	
8481 80 79 0	- - - - Las demás.	-	
8481 80 79 0 10 I	- - - - Destinadas a cierto tipo de aeronaves (4) (103)	-	
8481 80 79 0 90 A	- - - - Las demás.	-	
8481 80 81 0	- - - - Válvulas con obturador esférico, cónico o cilíndrico.	-	
8481 80 81 0 10 E	- - - - Válvulas utilizadas en la red de tuberías de agua, destinadas a cierto tipo de aeronaves (4)(107)	-	
8481 80 81 0 20 D	- - - - Las demás, destinadas a cierto tipo de aeronaves (4)(103)	-	
8481 80 81 0 90 G	- - - - Las demás.	-	
8481 80 85 0	- - - - Válvulas de mariposa:	-	
8481 80 85 0 10 A	- - - - Válvulas utilizadas en la red de tuberías de agua, destinadas a cierto tipo de aeronaves (4)(107)	-	
8481 80 85 0 20 J	- - - - Las demás, destinadas a cierto tipo de aeronaves (4)(103)	-	
8481 80 85 0 90 C	- - - - Las demás	-	
8481 80 87 0	- - - - Válvulas de membrana:	-	
8481 80 87 0 10 I	- - - - Válvulas utilizadas en la red de tuberías de agua, destinadas a cierto tipo de aeronaves (4)(107)	-	
8481 80 87 0 20 H	- - - - Las demás, destinadas a cierto tipo de aeronaves (4)(103)	-	
8481 80 87 0 90 A	- - - - Las demás	-	
8481 80 99 0	- - - - Las demás.	-	
8481 80 99 0 10 E	- - - - Válvulas utilizadas en el sistema de defensa contra incendios y, en la red de tuberías de agua, destinadas a cierto tipo de aeronaves (4)(107)	-	
8481 80 99 0 20 D	- - - - Válvulas utilizadas en el sistema de acondicionamiento del aire y de presurización de las cabinas, destinadas a cierto tipo de aeronaves (4)(110)	-	
8481 80 99 0 30 C	- - - - Las demás, destinadas a cierto tipo de aeronaves (4)(103).	-	
8481 80 99 0 90 G	- - - - Las demás	-	
8481 90 00	- Partes:	-	
8481 90 00 1	- De distribuidores rotativos de caudal variable para direcciones hidrostáticas.	-	
8481 90 00 1 10 I	- Destinadas a cierto tipo de aeronaves (4)(103)	-	
8481 90 00 1 90 A	- Las demás	-	

CODIFICACION	DESIGNACION DE LAS MERCANCIAS	UNIDADES SUPLEMENT	OBSERVACIONES
8481 90 00 9	- - Las demás.	-	
8481 90 00 9 10 B	- - - Destinadas a cierto tipo de aeronaves (4)(100).	-	
8481 90 00 9 90 D	- - - Las demás.	-	
84.82	RODAMIENTOS DE BOLAS, DE RODILLOS O DE AGUJAS:		
8482 10	- Rodamientos de bolas		
8482 10 10 0	- - Cuyo mayor diámetro exterior no exceda de 30 mm		
	- - - Rodamientos de bolas radiales de una sola fila de camino de rodadura profundo		
8482 10 10 0 11 C	- - - Utilizados en el sistema de carga, destinados a cierto tipo de aeronaves (4)(105)	-	ADUMP-JP DUMP-SG 33 89(D)
8482 10 10 0 12 A	- - - Destinados a sistemas de propulsores por reacción, destinados a cierto tipo de aeronaves (4)(106)	-	ADUMP-JP DUMP-SG 33 89(D)
8482 10 10 0 13 I	- - - Los demás, destinados a cierto tipo de aeronaves (4)(103)	-	ADUMP-JP DUMP-SG 33 89(D)
8482 10 10 0 19 F	- - - Los demás	-	ADUMP-JP DUMP-SG 33 89(D)
	- - - Los demás		
8482 10 10 0 91 E	- - - Utilizados en el sistema de carga, destinados a cierto tipo de aeronaves (4) (105)	-	
8482 10 10 0 92 C	- - - Destinados a sistemas de propulsores por reacción, destinados a cierto tipo de aeronaves (4)(106)	-	
8482 10 10 0 93 A	- - - Los demás, destinados a cierto tipo de aeronaves (4)(103)	-	
8482 10 10 0 99 H	- - - Los demás	-	
8482 10 90	- - Los demás		
8482 10 90 1	- - - De peso inferior o igual a 5 kg		
8482 10 90 1 10 F	- - - Utilizados en el sistema de carga, destinados a cierto tipo de aeronaves (4)(105).	-	ADUMP-JP
8482 10 90 1 20 E	- - - Destinados a sistemas de propulsores por reacción, destinados a cierto tipo de aeronaves (4)(106)	-	ADUMP-JP
8482 10 90 1 30 D	- - - Los demás, destinados a cierto tipo de aeronaves (4)(103)	-	ADUMP-JP
8482 10 90 1 90 H	- - - Los demás	-	ADUMP-JP
8482 10 90 2	- - - De peso superior a 5 kg		
8482 10 90 2 10 D	- - - Utilizados en el sistema de carga, destinados a cierto tipo de aeronaves (4)(105).	-	ADUMP-JP
8482 10 90 2 20 C	- - - Destinados a sistemas de propulsores por reacción, destinados a cierto tipo de aeronaves (4)(106)	-	ADUMP-JP
8482 10 90 2 30 B	- - - Los demás, destinados a cierto tipo de aeronaves (4)(103)	-	ADUMP-JP

CODIFICACION	DESIGNACION DE LAS MERCANCIAS	UNIDADES SUPLEMENT	OBSERVACIONES
8482 10 90 2 85 F	- - - De peso superior a 150 kg, cualquiera sea su destino o utilización	-	ADUMP-JP , Ap IA
8482 10 90 2 90 F	- - - Los demás	-	ADUMP-JP
8482 20 00	- Rodamientos de rodillos cónicos, incluso los ensamblados de conos y rodillos cónicos		
8482 20 00 1	- - De peso inferior o igual a 5 kg:		
8482 20 00 1 10 C	- - - Utilizados en el sistema de carga, destinados a cierto tipo de aeronaves (4)(105)	-	ADUMP-JP
8482 20 00 1 30 A	- - - Los demás, destinados a cierto tipo de aeronaves (4)(103).	-	ADUMP-JP
8482 20 00 1 90 E	- - - Los demás	-	ADUMP-JP
8482 20 00 2	- - De peso superior a 5 kg:		
8482 20 00 2 10 A	- - - Utilizados en el sistema de carga, destinados a cierto tipo de aeronaves (4)(105)	-	ADUMP-JP
8482 20 00 2 30 I	- - - Los demás, destinados a cierto tipo de aerodinámicos (4)(103)	-	ADUMP-JP
8482 20 00 2 85 C	- - - De peso superior a 150 kg, cualquiera sea su destino o utilización.	-	ADUMP-JP , Ap IA
8482 20 00 2 90 C	- - - Los demás	-	ADUMP-JP
8482 30 00	- Rodamientos de rodillos en forma de tonel		
8482 30 00 1	- - De peso inferior o igual a 5 kg:		
8482 30 00 1 10 A	- - - Utilizados en el sistema de carga, destinados a ciertos tipos de aeronaves (4)(105)	-	
8482 30 00 1 30 I	- - - Los demás, destinados a cierto tipo de aeronaves (4)(103)	-	
8482 30 00 1 90 C	- - - Los demás	-	
8482 30 00 2	- - De peso superior a 5 kg:		
8482 30 00 2 10 I	- - - Utilizados en el sistema de carga, destinados a ciertos tipos de aeronaves (4)(105)	-	
8482 30 00 2 30 G	- - - Los demás, destinados a cierto tipo de aeronaves (4)(103)	-	
8482 30 00 2 85 A	- - - De peso superior a 150 kg, cualquiera que sea su destino o utilización	-	Ap IA
8482 30 00 2 90 A	- - - Los demás	-	
8482 40 00	- Rodamientos de agujas		
8482 40 00 1	- - De peso inferior o igual a 5 kg		
8482 40 00 1 10 I	- - - Utilizados en el sistema de carga, destinados a cierto tipo de aeronaves (4)(105)	-	
8482 40 00 1 30 G	- - - Los demás, destinados a cierto tipo de aeronaves (4)(103)	-	
8482 40 00 1 90 A	- - - Los demás	-	
8482 40 00 2	- - De peso superior a 5 kg:		
8482 40 00 2 10 G	- - - Utilizados en el sistema de carga, destinados a cierto tipo de	-	

CODIFICACION	DESIGNACION DE LAS MERCANCIAS	UNIDADES SUPLEMENT.	OBSERVACIONES
	aeronaves (4)(105)		
8482 40 00 2 30 E	- - - Los demás, destinados a cierto tipo de aeronaves (4)(103).	-	
8482 40 00 2 85 I	- - - De peso superior a 150 kg, cualquiera sea su destino o utilización.	-	Ad IA
8482 40 00 2 90 I	- - - Los demás.	-	
8482 50 00	- Rodamientos de rodillos cilíndricos		
8482 50 00 1	- - De peso inferior o igual a 5 kg		
8482 50 00 1 10 F	- - - Utilizados en el sistema de carga, destinados a cierto tipo de aeronaves (4)(105)	-	
8482 50 00 1 30 D	- - - Los demás, destinados a cierto tipo de aeronaves (4)(103)	-	
8482 50 00 1 90 H	- - - Los demás.	-	
8482 50 00 2	- - De peso superior a 5 kg.		
8482 50 00 2 10 D	- - - Utilizados en el sistema de carga, destinados a cierto tipo de aeronaves (4)(105)	-	
8482 50 00 2 30 B	- - - Los demás, destinados a cierto tipo de aeronaves (4)(103)	-	
8482 50 00 2 85 F	- - - De peso superior a 150 kg, cualquiera sea su destino o utilización	-	Ad IA
8482 50 00 2 90 F	- - - Los demás	-	
8482 80 00	- Los demás, incluso los rodamientos combinados.		
8482 80 00 1	- - De peso inferior o igual a 5 kg		
8482 80 00 1 10 J	- - - Utilizados en el sistema de carga, destinados a cierto tipo de aeronaves (4)(105)	-	
8482 80 00 1 20 I	- - - Destinados a sistemas de propulsión a reacción, destinados a ciertos tipos de aeronaves (4)(106)	-	
8482 80 00 1 30 H	- - - Los demás, destinados a cierto tipo de aeronaves (4)(103)	-	
8482 80 00 1 90 B	- - - Los demás.	-	
8482 80 00 2	- - De peso superior a 5 kg		
8482 80 00 2 10 H	- - - Utilizados en el sistema de carga, destinados a cierto tipo de aeronaves (4)(105)	-	
8482 80 00 2 20 G	- - - Destinados a sistemas de propulsión a reacción, destinados a ciertos tipos de aeronaves (4)(106)	-	
8482 80 00 2 30 F	- - - Los demás, destinados a cierto tipo de aeronaves (4)(103)	-	
8482 80 00 2 85 J	- - - De peso superior a 150 kg, cualquiera sea su destino o utilización.	-	Ad IA
8482 80 00 2 90 J	- - - Los demás.	-	
	- Partes:		
8482 91	- - Bolas, rodillos y agujas		
8482 91 10 0	- - - Rodillos cónicos		

CODIFICACION	DESIGNACION DE LAS MERCANCIAS	UNIDADES SUPLEMENT.	OBSERVACIONES
8482 91 10 0 10 G	- - - - Destinados a cierto tipo de aeronaves (4)(100)	-	
	- - - - Los demás:	-	
8482 91 10 0 85 I	- - - - Destinados a la fabricación de rodamientos (a)	-	Ad IB
8482 91 10 0 90 I	- - - - Los demás	-	
8482 91 90 0	- - - Las demás:		
8482 91 90 0 10 J	- - - - Destinadas a cierto tipo de aeronaves (4)(100).	-	
	- - - - Las demás:	-	
8482 91 90 0 85 B	- - - - Rodillos cilíndricos de acero F-131 destinados a la fabricación de rodamientos (a)	-	Ad IB
8482 91 90 0 88 J	- - - - Agujas de acero F-131 destinadas a la fabricación de rodamientos (a)	-	Ad IA
8482 91 90 0 90 B	- - - - Las demás.	-	
8482 99 00 0	- - Las demás		
8482 99 00 0 10 A	- - - Destinadas a cierto tipo de aeronaves (4)(100)	-	
	- - - Los demás:	-	
8482 99 00 0 85 C	- - - - Portaagujas destinadas a la fabricación de rodamientos (a).	-	Ad IA
8482 99 00 0 88 A	- - - - Portarodillos y portabolas (jaulas) destinados a la fabricación de rodamientos (a)	-	Ad IB
8482 99 00 0 90 C	- - - - Las demás.	-	
84 83	ARBOLES DE TRANSMISION (INCLUIDOS LOS DE LEVAS Y LOS CIGUEÑALES) Y MANIVELAS; CAJAS DE COJINES Y COJINETES; ENGRANAJES Y RUEDAS DE FRICCIÓN; HUSILLOS FILETEADOS DE BOLAS (TORNILLOS DE BOLAS); REDUCTORES, MULTIPLICADORES Y VARIADORES DE VELOCIDAD, INCLUIDOS LOS CONVERTIDORES DE PAR; VOLANTES Y POLEAS; INCLUIDOS LOS MOTONES; EMBRAGUES Y ORGANOS DE ACOPLAMIENTO, INCLUIDAS LAS JUNTAS DE ARTICULACION:		
8483 10	- Arboles de transmisión (incluidos los de levas y los cigueñales) y manivelas:		
8483 10 10 0 00 E	- - Destinados a aeronaves civiles (22)	-	
	- - Los demás:	-	
	- - Manivelas y cigueñales:	-	
8483 10 30	- - - Cigueñales compuestos de varias piezas ensambladas:		
8483 10 30 1 00 I	- - - - Cigueñales con radio de manivela superior a 900 mm, para motores de combustión interna	-	
8483 10 30 9 00 B	- - - - Los demás.	-	
	- - - Los demás:	-	
8483 10 41	- - - - Colados o moldeados, de fundición, de hierro o de acero	-	

CODIFICACION	DESIGNACION DE LAS MERCANCIAS	UNIDADES SUPLEMENT	OBSERVACIONES
8483 10 41 1 00 F	- Ciguanales con radio de manivela superior a 900 mm. para motores de combustión interna.	-	-
8483 10 41 9	- Los demás.	-	-
8483 10 41 9 85 J	- Ciguanales y arboles de levas, incluso en esbozo, para motores de explosión o de combustión interna, destinados a la fabricación de furgonetas, vehículos ligeros todo terreno y tractores agrícolas de ruedas.	-	AD 1A
8483 10 41 9 90 J	- Los demás.	-	-
8483 10 51	- De acero forjado.	-	-
8483 10 51 1 00 C	- Ciguanales con radio de manivela superior a 900 mm. para motores de combustión interna.	-	-
8483 10 51 9	- Los demás.	-	-
8483 10 51 9 85 G	- Ciguanales y arboles de levas, incluso en esbozo, para motores de explosión o de combustión interna, destinados a la fabricación de furgonetas, vehículos ligeros todo terreno y tractores agrícolas de ruedas.	-	AD 1A
8483 10 51 9 90 G	- Los demás.	-	-
8483 10 53	- De acero estampado.	-	-
8483 10 53 1 00 A	- Ciguanales con radio de manivela superior a 900 mm. para motores de combustión interna.	-	-
8483 10 53 9	- Los demás.	-	-
8483 10 53 9 85 E	- Ciguanales y arboles de levas, incluso en esbozo, para motores de explosión o de combustión interna, destinados a la fabricación de furgonetas, vehículos ligeros todo terreno y tractores agrícolas de ruedas.	-	AD 1A
8483 10 53 9 90 E	- Los demás.	-	-
8483 10 58	- Los demás.	-	-
8483 10 58 1 00 F	- Ciguanales con radio de manivela superior a 900 mm. para motores de combustión interna.	-	-
8483 10 58 9	- Los demás.	-	-
8483 10 58 9 85 J	- Ciguanales y arboles de levas, incluso en esbozo, para motores de explosión o de combustión interna, destinados a la fabricación de furgonetas, vehículos ligeros todo terreno y tractores agrícolas de ruedas.	-	AD 1A
8483 10 58 9 90 J	- Los demás.	-	-
8483 10 90 0	- Los demás.	-	-
8483 10 90 0 10 G	- Arboles para generadores y turbinas, fundidos en una pieza, forjados y desbastados, con un peso unitario superior a 215 t.	-	-
8483 10 90 0 90 I	- Los demás.	-	-
8483 20 00 0	- Cajas de cojinetes con los rodamientos.	-	-

CODIFICACION	DESIGNACION DE LAS MERCANCIAS	UNIDADES SUPLEMENT	OBSERVACIONES
8483 20 00 0 10 D	- Cajas de fundición o de chapa de acero emulido, provistas de rodamiento de bolas interno.	-	-
8483 20 00 0 90 F	- Las demás.	-	-
8483 30	- Cajas de cojinetes sin los rodamientos, cojinetes.	-	-
8483 30 10 0 00 A	- Las demás.	-	-
8483 30 10 0 00 A	- Cajas de cojinetes.	-	-
8483 30 31 0 00 F	- Para rodamientos de cualquier clase.	-	-
8483 30 51 0 00 A	- Las demás.	-	-
8483 30 59 0 00 C	- Coladas o moldeadas, de fundición, de hierro o de acero.	-	-
8483 30 90 0 00 D	- Las demás.	-	-
8483 40	- Cojinetes.	-	-
8483 40 10 0 00 I	- Engranajes y ruedas de fricción, excepto las simples ruedas dentadas y (tornillos de bolas), reductores multiplicadores y variadores de velocidad, incluidos los convertidores de par.	-	-
8483 40 10 0 00 I	- Destinados a aeronaves civiles (22).	-	-
8483 40 91 0 00 A	- Los demás.	-	-
8483 40 93 0 00 I	- Engranajes.	-	-
8483 40 99 0 00 C	- Reductores, multiplicadores y variadores de velocidad.	-	-
8483 50	- Los demás.	-	-
8483 50 10 0 00 F	- Volantes y poleas, incluidos los motores.	-	-
8483 50 91 0 00 H	- Destinados a aeronaves civiles (22).	-	-
8483 50 99 0 00 J	- Los demás.	-	-
8483 60	- Embragues y órganos de acoplamiento, incluidas las juntas de articulación.	-	-
8483 60 10 0 00 D	- Destinados a aeronaves civiles (22).	-	-
8483 60 91 0 00 F	- Los demás.	-	-
8483 60 99 0 00 H	- Embragues y órganos de acoplamiento, de fundición, de hierro o de acero.	-	-
8483 90	- Los demás.	-	-
8483 90 10 0 00 H	- Parisés.	-	-
	- Destinados a aeronaves civiles (22).	-	-
	- Las demás.	-	-

CODIFICACION	DESIGNACION DE LAS MERCANCIAS	UNIDADES SUPLEMENT	OBSERVACIONES
8483 90 30 0 00 0	- - - De cajas de cojinetes para rodamientos de cualquier clase	-	
	- - - Las demás	-	
8483 90 92 0 00 I	- - - Coladas o moldeadas, de fundición, de hierro o de acero	-	
8483 90 98 0 00 C	- - - Las demás	-	
84.84	JUNTAS METALOPLASTICAS; JUEGOS O SURTIDOS DE JUNTAS DE DISTINTA COMPOSICION PRESENTADOS EN BOLSITAS, SOBRES O ENVASES ANALOGOS:		
8484 10	- Juntas metaloplásticas		
8484 10 10 0 00 D	- - Destinadas a aeronaves civiles (22)	-	
8484 10 90 0 00 G	- - Las demás	-	
8484 90	- Los demás:		
8484 90 10 0 00 G	- - Destinados a aeronaves civiles (22)	-	
8484 90 90 0 00 J	- - Los demás	-	
84.85	PARTES DE MAQUINAS O DE APARATOS, NO EXPRESADAS NI COMPRENDIDAS EN OTRA PARTE DE ESTE CAPITULO, SIN CONEXIONES ELECTRICAS, PARTES AISLADAS ELECTRICAMENTE, BOBINADOS, CONTACTOS NI OTRAS CARACTERISTICAS ELECTRICAS.		
8485 10	- Hélices para barcos y sus paletas		
8485 10 10 0 00 C	- - De bronce	UN	
8485 10 90 0 00 F	- - De otras materias	JN	
8485 90	- Las demás:		
8485 90 10 0	- - De fundición no maleable		
8485 90 10 0 10 E	- - - Destinadas a cierto tipo de aeronaves (4)(100)	-	
8485 90 10 0 90 G	- - - Las demás	-	
8485 90 30 0	- - De fundición maleable:		
8485 90 30 0 10 A	- - - Destinadas a cierto tipo de aeronaves (4)(100)	-	
8485 90 30 0 90 C	- - - Las demás	-	
	- - De hierro o acero		
8485 90 51 0	- - - De acero colado o moldeado:		
8485 90 51 0 10 E	- - - - Destinadas a cierto tipo de aeronaves (4)(100)	-	
8485 90 51 0 90 G	- - - - Las demás	-	
8485 90 53 0	- - - De hierro o acero forjados:		
8485 90 53 0 10 C	- - - - Destinadas a cierto tipo de aeronaves (4)(100)	-	
8485 90 53 0 90 E	- - - - Las demás	-	

CODIFICACION	DESIGNACION DE LAS MERCANCIAS	UNIDADES SUPLEMENT	OBSERVACIONES
8485 90 55 0	- - - De hierro o de acero estampados:		
8485 90 55 0 10 A	- - - - Destinadas a cierto tipo de aeronaves (4)(100)	-	
8485 90 55 0 90 C	- - - - Las demás	-	
8485 90 59 0	- - - Las demás:		
8485 90 59 0 10 G	- - - - Destinadas a cierto tipo de aeronaves (4)(100)	-	
8485 90 59 0 90 I	- - - - Las demás	-	
8485 90 70 0	- - De cobre:		
8485 90 70 0 10 B	- - - Destinadas a cierto tipo de aeronaves (4)(100)	-	
8485 90 70 0 90 D	- - - Las demás	-	
8485 90 90 0	- - De otras materias:		
8485 90 90 0 10 H	- - - Destinadas a cierto tipo de aeronaves (4)(100)	-	
8485 90 90 0 90 J	- - - Las demás	-	

N.º	REMISIONES
(1)	La inclusión en esta subpartida se subordinará a las condiciones previstas en las disposiciones comunitarias dictadas en la materia.
(4)	El control de utilización de este destino particular se hará mediante la aplicación de las disposiciones comunitarias dictadas en la materia.
(22)	La admisión de esta subpartida se subordinará a las condiciones previstas en las disposiciones comunitarias dictadas en la materia. Véase también el apartado B del Título II de las Disposiciones Preliminares (NC).
(64)	Subordinado al respeto de las modalidades y condiciones previstas por las disposiciones comunitarias dictadas en la materia.
(77)	Se entenderá por "máquina de escribir electrónica" la máquina dirigida por uno o varios microprocesadores y cuyas funciones propias sean provocadas, ejecutadas y/o controladas por medio de programas lógicos. Su principal aplicación será la impresión de textos a partir de un teclado, incluso si puede ser utilizada para otras funciones (tales como el cálculo, las comunicaciones y el almacenamiento).
(100)	Para la construcción, el mantenimiento o la reparación de aerodinós con un peso en vacío de más de 2 000 kg.
(103)	Para el mantenimiento o la reparación de aviones con un peso en vacío de más de 15 000 kg, excepto los de los tipos BAC 1-11, Airbus, Concorde, Mercure y F 28.
(104)	Para el mantenimiento o la reparación de aviones con un peso en vacío de más de 15 000 kg, excepto los de los tipos BAC 1-11, Mercure y F 28.
(105)	Para la construcción, el mantenimiento o la reparación de aviones del tipo Airbus, así como para el mantenimiento o la reparación de aviones con un peso en vacío de más de 15 000 kg, excepto los de los tipos BAC 1-11, Concorde, Mercure y F 28.
(106)	Para la construcción, el mantenimiento o la reparación de aviones del tipo Airbus, así como para el mantenimiento o la reparación de aviones con un peso en vacío de más de 15 000 kg, excepto los de los tipos BAC 1-11, Concorde, Mercure y F 28.
(107)	Para la construcción, el mantenimiento o la reparación de aviones de los tipos Airbus y F 28, así como para el mantenimiento o la reparación de aviones con un peso en vacío de más de 15 000 kg, excepto los de los tipos BAC 1-11 y Concorde.
(109)	Para la construcción, el mantenimiento o la reparación de aviones del tipo F 28, el mantenimiento o la reparación de aviones con un peso en vacío de más de 15 000 kg, excepto los de los tipos BAC 1-11, Airbus, Concorde y Mercure, así como para el mantenimiento o la reparación de aviones y helicópteros con un peso en vacío de 2 000 kg exclusiva a 15 000 kg inclusive.
(110)	Para la construcción, el mantenimiento o la reparación de aviones de los tipos AIRBUS y F28, el mantenimiento o la reparación de los del tipo F27 y el mantenimiento o la reparación de aviones con un peso en vacío de más de 15000 kg, excepto los del tipo BAC 1-11 y Concorde.
(997)	La medida antidumping (col. 5) se aplicará igualmente a las mercancías que, importadas en el marco del acuerdo de libre circulación CEE-Turquía, sean originarias de países sometidos a dicha medida.
(a)	La aplicación de estos beneficios queda sujeta al control y utilización en el destino que se

N.º	REMISIONES
	Indica, de acuerdo con lo previsto en el Circular 957 de la Dirección General de Aduanas e Impuestos Especiales, en relación con el Reglamento (CEE) número 1535/1977 sobre despacho de mercancías con destinos especiales.

ANTIDUMPING / DERECHOS COMPENSATORIOS			
COD. TARIC	ORIG.	CADD	FIRMAS / TIPOS
84072111 84072119 84072191*10	JP	8007	Para las importaciones de motores fuera borda fabricados y exportados por Honda Motor Company Ltd, Suzuki Motor Co Ltd, Tohatsu Corporation, incluyendo los motores fuera borda importados bajo la marca Mercury y Nissan, y Yamaha Motor Company Ltd, incluyendo los motores fuera borda importados bajo la marca Mariner. Sin derecho antidumping (D). R 1305/87 (L 124) (13/5/87)
84072111 84072119 84072191*10	JP	8009	Las demás : 22 % (D) R 1305/87 (L 97) (13/5/87)
84238150*10	JP	8010	Yamato Scale Co Ltd, Teraoka Seiko Co Ltd, Kubota Ltd Sin derecho antidumping (D) R 1305/87 (L 124) (13/5/87)
84238150*10	JP	8011	Ishida Scales Manufacturing Co Ltd 1,5 % (D) R 1058/86 (L97) (13/4/86)
84238150*10	JP	8012	Las demás : 20,8 % (D) R 1058/86 (L97) (13/4/86)
84295200*10	JP	8013	Hitachi Construction Machinery Co Ltd. 12,4 % (D) R 1877/85 (L 176) (7/7/85)
84295200*10	JP	8014	Japan Steel Works Ltd : 2,9 % (D) R 1877/85 (L 176) (7/7/85)
84295200*10	JP	8015	Kobelco-Kobe Steel Ltd. 31,9 % (D) R 1877/85 (L 176) (7/7/85)
84295200*10	JP	8016	Komatsu Ltd 26,8 % (D) R 1877/85 (L 176) (7/7/85)
84295200*10	JP	8017	Mitsubishi Heavy Industries : 21,6 % (D) R 1877/85 (L 176) (7/7/85)
84295200*10	JP	8018	Las demás : 31,9 % (D) R 1877/85 (L 176) (7/7/85)
84691000*10 84692100*11 84692100*12 84692100*13 84692100*14 84692100*15 84692100*16 84692100*17 84692100*18 84692100*19	JP	8020	Nakajima All Co Ltd, Tokyo Juki Industrial Co Ltd, Brother Industries Ltd, para los modelos EP 20, EP 22, EP 41, EP 43, EP 44, EP 150, TC 800, Canon Inc, para los modelos S 10 (Typemate 10), S 50 (Typewriter 5), S 51 (Typewriter, S 50 R (Typewriter 5 R), S 50 (Typemate 5), S 81 (Typewriter 8 1), S 70 (Typewriter 7); Casio Computer Co Ltd, para los modelos CW 10, CW 11, CW 15 G, CW 17, CW 21, CW 25, Epson, para el modelo "World Bank", Matsushita (Panasonic), para el modelo RK-H 500, Sharp Corporation, para los modelos PA 950, PA 1000, PA 1050 Silver Seiko Ltd, para los modelos EXD 10 (rescomate 55), EXD 15 (rescomate/Tascomatic x 77). Sin derecho antidumping (D). R 1898/85 (L 183) (23/6/85)
84691000*10 84692100*11 84692100*12 84692100*13 84692100*14 84692100*15 84692100*16 84692100*17 84692100*18 84692100*19	JP	8021	Towa Sankiden Corporation : 20% (D) R 1698/85 (L 183) (23/6/85)

ANTIDUMPING / DERECHOS COMPENSATORIOS			
COD. TARIC	ORIG.	CADD	FIRMAS / TIPOS
84691000*10 84692100*11 84692100*12 84692100*13 84692100*14 84692100*15 84692100*16 84692100*17 84692100*18 84692100*19	JP	8022	Brother Industries Ltd 21% (D) R 1698/85 (L 183) (23/6/85)
84691000*10 84692100*11 84692100*12 84692100*13 84692100*14 84692100*15 84692100*16 84692100*17 84692100*18 84692100*19	JP	8023	Silver Seiko Ltd : 23% (D) R 1698/85 (L 183) (23/6/85)
84691000*10 84692100*11 84692100*12 84692100*13 84692100*14 84692100*15 84692100*16 84692100*17 84692100*18 84692100*19	JP	8024	Tec Tokyo Electric Co Ltd 24 % (D) R 1698/85 (L183) (23/6/85)
84691000*10 84692100*11 84692100*12 84692100*13 84692100*14 84692100*15 84692100*16 84692100*17 84692100*18 84692100*19	JP	8025	Sharp Corporation 32 % (D) R 1698/85 (L 183) (23/6/85)
84691000*10 84692100*11 84692100*12 84692100*13 84692100*14 84692100*15 84692100*16 84692100*17 84692100*18 84692100*19	JP	8026	Las demás : 35 % (D) R 1698/85 (L 183) (23/6/85)
84821010*11 84821010*12 84821010*13 84821010*14 84821010*15 84821010*16 84821010*17 84821010*18 84821010*19	JP	8027	Koyo Seiko Co Ltd, Japon : 4,03% (D) R 2089/84 (L 193) (22/7/84) R 3528/87 (L 336) (27/11/87)
84821010*11 84821010*12 84821010*13 84821010*14 84821010*15 84821010*16 84821010*17 84821010*18 84821010*19	JP	8028	Nachi-Fujikoshi Corp, Japon : 9,65% (D) R 2089/84 (L 193) (22/7/84) R 3528/87 (L 336) (27/11/87)
84821010*11 84821010*12 84821010*13 84821010*14 84821010*15 84821010*16 84821010*17 84821010*18 84821010*19	JP	8029	Minebe Co Ltd Japon : 10,91% (D) R 2089/84 (L 193) (22/7/84) R 3528/87 (L 336) (27/11/87)

ANTIDUMPING / DERECHOS COMPENSATORIOS			
COD. TARIC	ORIG.	CADD	FIRMAS / TIPOS
84821010*11 84821010*12 84821010*13 84821010*19	JP	8030	NTN Toyo Bearing Co. Ltd. Japón 11.36% (D) R 2089/84 (L 193) (22/7/84) R 3528/87 (L 336) (27/11/87)
84821090 84822000*10 84822000*30 84822000*90	JP	8033	Inoue Jikuuke Kogyo Co. Ltd. ; Maekawa Bearing MFG Co. Ltd. ; Matsuo Bearing Co. Ltd. y Minamiguchi Bearing MFG Co. Ltd. Sin derecho antidumping (D) R 1739/85 (L 167) (29/12/85)
84821090	JP	8034	FKC Bearing Co. Ltd. Osaka 1.2 % (D) R 1739/85 (L 167) (29/12/85)
84821090	JP	8035	Sapporo Precision Inc. Sapporo 1.8 % (D) R 1739/85 (L 167) (29/12/85)
84821090	JP	8036	NTN Toyo Bearing Ltd. Osaka 3.2 % (D) R 1739/85 (L 167) (29/12/85)
84821090	JP	8037	Nanka Seiko Co. Ltd. Osaka 4.2 % (D) R 1739/85 (L 167) (29/12/85)
84821090	JP	8038	Koyo Seiko Co. Ltd. Osaka 5.5 % (D) R 1739/85 (L 167) (29/12/85)
84821090	JP	8039	Fujino Iron Works Co. Ltd. Osaka 7.9 % (D) R 1739/85 (L 167) (29/12/85)
84821090	JP	8040	Wada Seiko Co. Ltd. Osaka 10.7 % (D) R 1739/85 (L 167) (29/12/85)
84821090	JP	8041	Nachi Fujikoshi Corporation. Tokyo (Nachi) 13.9 (D) R 1739/85 (L 167) (29/12/85)
84821090	JP	8042	Nippon Seiko KK. Tokyo (NSK) 16.7 % (D) R 1739/85 (L 167) (29/12/85)
84821090	JP	8043	Las demás 21.7 % (D) R 1739/85 (L 167) (29/12/85)
84822000*10 84822000*30 84822000*90	JP	8044	NTN Toyo Bearing Ltd. Osaka 2.0 % (D) R 1739/85 (L 167) (29/12/85)
84822000*10 84822000*30 84822000*90	JP	8045	Koyo Seiko Co. Ltd. Osaka 4.3 % (D) R 1739/85 (L 167) (29/12/85)

ANTIDUMPING / DERECHOS COMPENSATORIOS			
COD. TARIC	ORIG.	CADD	FIRMAS / TIPOS
84822000*10 84822000*30 84822000*90	JP	8046	Nachi Fujikoshi Corporation. Tokyo (Nachi) 22.7 % (D) R 1739/85 (L 167) (29/12/85)
84822000*10 84822000*30 84822000*90	JP	8047	Las demás 45 % (D) R 1739/85 (L 167) (29/12/85)
84832000*10	JP	8095	Productos de la marca Koyo fabricados por Nippon Pillow Block Manufacturing Co. y exportados por Koyo Seiko Co. 7.33 % (D) R 374/87 (L 35) (7/2/87)
84832000*10	JP	8098	Productos de la marca NACHI fabricados por Asahi Seiko Co. Ltd. y exportados por Nachi Fujikoshi Corp. 2.24 % (D) R 374/87 (L 35) (7/2/87)
84832000*10	JP	8097	Productos de la marca FYH fabricados por Nippon Pillow Block Manufacturing Co. y exportados por Nippon Pillow Block Sales Co. Ltd 3.77 % (D) R 374/87 (L 35) (7/2/87)
84832000*10	JP	8098	Productos de la marca NSK fabricados y exportados por Nippon Seiko KK. 13.39 % (D) R 374/87 (L 35) (7/2/87)
84832000*10	JP	8099	Productos de la marca NTN fabricados y exportados por NTN Toyo Bearing Ltd. 11.22 % (D) R 374/87 (L 35) (7/2/87)
84832000*10	JP	8100	Productos de la marca NBR fabricados y exportados por Showa Pillow Block Mfg Co. Ltd. 3.98 % (D) R 374/87 (L 35) (7/2/87)
84832000*10	JP	8101	Los demás 13.39 % (D) R 374/87 (L 35) (7/2/87)
84821010*11 84821010*12 84821010*13 84821010*19	JP	8128	Sapporo Precision Inc. 2.5 % (D) R 3528/87 (L 336) (27/11/87)
84821010*11 84821010*12 84821010*13 84821010*19	JP	8129	Las demás: 14.45 % (D) R 3528/87 (L 336) (27/11/87)
84719290*19	JP	8135	P 7.4 % Alps Electrical Co. Ltd R 1418/88 (L 130) (27/5/88 - 24/9/88) R 2943/88 (L 284) (25/8/88 - 24/11/88) D B. I Alps Electrical Co. Ltd R 3851/88 (L 317) (25/11/88) -

ANTIDUMPING / DERECHOS COMPENSATORIOS			
COD. TARIC	ORIG.	CADD	FIRMAS / TIPOS
84719290*19	JP	8138	P : 18,8 X Copal Co. Ltd. R 1418/88 (L 130) (27/5/88 - 24/9/88) R 2943/88 (L 264) (25/9/88 - 24/11/88) D : 18,8 X Copal Co. Ltd. R 3651/88 (L 317) (25/11/88) -
84719290*19	JP	8137	P : 22,4 X Japan Business Computer Co. Ltd. R 1418/88 (L 130) (27/5/88 - 24/9/88) R 2943/88 (L 264) (25/9/88 - 24/11/88) D : 6,4 X Japan Business Computer Co. Ltd. R 3651/88 (L 317) (25/11/88) -
84719290*19	JP	8138	P : 12,3 X Nakajima All Precision Co. Ltd. R 1418/88 (L 130) (27/5/88 - 24/9/88) R 2943/88 (L 264) (25/9/88 - 24/11/88) D : 12,3 X Nakajima All Precision Co. Ltd. R 3651/88 (L 317) (25/11/88) -
84719290*19	JP	8139	P : 9,2 X OKI Electric Industry Co. Ltd. R 1418/88 (L 130) (27/5/88 - 24/9/88) R 2943/88 (L 264) (25/9/88 - 24/11/88) D : 8,1 X OKI Electric Industry Co. Ltd. R 3651/88 (L 317) (25/11/88) -
84719290*19	JP	8140	P : 10,5 X Shinwa Digital Industry Co. Ltd. R 1418/88 (L 130) (27/5/88 - 24/9/88) R 2943/88 (L 264) (25/9/88 - 24/11/88) D : 9,5 X Shinwa Digital Industry Co. Ltd. R 3651/88 (L 317) (25/11/88) -
84719290*19	JP	8141	P : 13,6 X Star Micronics Co. Ltd. R 1418/88 (L 130) (27/5/88 - 24/9/88) R 2943/88 (L 264) (25/9/88 - 24/11/88) D : 13,6 X Star Micronics Co. Ltd. R 3651/88 (L 317) (25/11/88) -
84719290*19	JP	8142	P : 4,8 X Tokyo Electric Co. Ltd. R 1418/88 (L 130) (27/5/88 - 24/9/88) R 2943/88 (L 264) (25/9/88 - 24/11/88) D : 4,8 X Tokyo Electric Co. Ltd. R 3651/88 (L 317) (25/11/88) -
84719290*19	JP	8143	P : 33,4 X Las demás. R 1418/88 (L 130) (27/5/88 - 24/9/88) R 2943/88 (L 264) (25/9/88 - 24/11/88) D : 47 X Las demás. R 3651/88 (L 317) (25/11/88) -
84719290*20	JP	8145	P : Sin derecho antidumping Tokyo Electric Co. Lt. Juki Corporation R 1418/88 (L 130) (27/5/88 - 24/9/88) R 2943/88 (L 264) (25/9/88 - 24/11/88) D : Sin derecho antidumping Tokyo Electric Co. Lt. Juki Corporation R 3651/88 (L 317) (25/11/88) -

ANTIDUMPING / DERECHOS COMPENSATORIOS			
COD. TARIC	ORIG.	CADD	FIRMAS / TIPOS
84719290*20	JP	8148	P : 43,2 X Las demás. R 2005/88 (L 177) (9/7/88 - 5/11/88) R 3451/88 (L 302) (8/11/88 - 7/1/89) D : 23,5 X Las demás. R 34/88 (L 5) (8/1/88) -
84733000*15	JP	8295	Fujitsu Limited Hitachi Limited Matsushita Electronics Corporation Mitsubishi Electric Corporation NEC Corporation NMB Semiconductor Co. Ltd. Oki Electric Industry Co. Ltd. Sanyo Electric Co. Ltd. Sharp Corporation Texas Instruments (Japan) Ltd. and Toshiba Corporation P : Sin derecho antidumping - R 185/89 (L 20) (28.01.90) También se incluyen aquí las empresas filiales mencionadas en el Anexo I y las demás empresas que cumplan las condiciones estipuladas en el tercer guión del apartado 4 del artículo 1 del Reglamento (CEE) n. 185/89 (00 n. L 20/90)
84733000*15	JP	8298	Las demás: 60 X (P)
84892100*12	JP	8308	Comercializadas en el mercado comunitario después de haber sido montada en la Comunidad por Silver Reed (UK) a partir de piezas y materiales originarios de Japón. 56,14 ECU por unidad montada (D). R 1022/88 (L 101) (20/4/88)
84892100*19	JP		
84891000*10	JP		
84892100*11	JP		
84892900*11	JP		
84892900*19	JP		
84719290*18	JP	8310	Comercializadas en el mercado comunitario después de haber sido montadas en la Comunidad por Nec Technology (UK) a partir de piezas y materiales originarios de Japón
84719290*19	JP	8311	Comercializadas en el mercado comunitario después de haber sido montadas en la Comunidad por Star Micronics Manufacturing Ltd (UK) a partir de piezas y materiales originarios de Japón. 14 Ecu por unidades montada (D).

N.º	REMISIONES
	BIENES DE EQUIPO
Ex-84 18 99 10 0 90 J	Evaporadores automáticos con una producción diaria igual o superior a 2.000 kg para la fabricación de hielo en cualquiera de las formas siguientes: tubos, escamas, o en placas cortadas
Ex-84 19 39.00.9.00 D	Secadores rotativos para pasta alimenticias cortas (a) Secadores para tratamientos de piezas huecas de porcelana para servicios de mesa formados por carrusel de transporte de moldes a la unidad de llenado de pasta e introducción en secadero de piezas, unidad de vaciado de los moldes y unidad de transferencia de moldes vacíos al carrusel para secado de moldes Secadoras por leche fluidificada, en ejecución de seguridad integral que comprende: Compuertas y canal de evacuación rápida, juntas, válvulas y cápsulas de acondicionamiento instantáneo, instalación de control y descarga de electricidad estática completa; combustos por cuerpo de secado, unidad de tratamiento de aire, tubería de alta tensión antiexplosiva y panel de control, destinados al tratamiento de productos químicos en polvo, disolventes y otros con riesgo de explosión Equipo para secado automático y producción de macetas, cazueltas y cuencos de barro (arcilla) de hasta 50 cm de diámetro exterior, compuesto por sistema de prensado automático uniforme y controlado, con equipos de mando y control
Ex-84 19 89.90.9.90 E	Evaporador de doble paso de corte recorrido y de alto vacío, para altas concentraciones de ácido láctico, con superficies de calentamiento superior a 8 metros cuadrados y superficie de enfriamiento superior a 10 metros cuadrados Reactores de acero con revestimiento interior de esmalte vítreo o cerámico, de capacidad útil igual o superior a 500 litros. Máquinas de estabilización térmica en continuo de banda bionorientada de polipropileno-polietileno compuestas por sistema de desbobinado, equipo de precalentamiento por rodillos, horno de calentamiento por chorro de aire, dispositivo de bombardeo electrónico, enfriador de chorro de aire, sistema de enfriado por rodillos y rebobinadora con sus equipos de mando y control
Ex-84 21.19.99.9.00 F	Clarificadoras de leche Decantadores y desludadoras centrífugas de eje horizontal y carga y descarga continuas, con diámetro máximo de rodete superior a 300 m
84 22 30 00 9 00 H	Llenadoras automáticas de productos farmacéuticos líquidos por flujo laminar vertical, en ambiente estéril, con estación de posicionamiento de frascos, con estación rotativa de dosificado y llenado y estaciones rotativas de colocación de cuentagotas y tapones roscadores Llenadora-dosificadora a presión con eliminación de aire interior y dosificación de propelente por la parte inferior del envase, sin contacto entre propelente y producto Máquinas envasadoras de productos sólidos a granel en sacos de 25 kilos, con capacidad de 800-1.200 sacos/hora, así como conformando y cerrado por soldadura
Ex-84 22.40.00.9.00 F	Máquinas automáticas para envolver con láminas de plástico rollos higiénicos servilletas, pañuelos o toallas, con cortado de la lámina, centrado del producto, prensado, plegado, soldado y perforado para la apertura del paquete

N.º	REMISIONES
	Agrupadoras-atadoras de envases metálicos tubulares en bloques de forma poliédrica, incluso con almacén automático de alimentación, destinadas a instalaciones de fabricación de envases comprimibles o de botes de aerosoles Máquinas automáticas para el embalaje de cables eléctricos de baja tensión, compuestas de unidad conformadora de cajas, máquinas enrolladora, dispositivo apilador de cajas y dispositivo apilador de paquetes Máquinas automáticas para barnizado y polimerización destinadas a instalaciones de fabricación de envases comprimibles o de botes de aerosoles, formadas por -- máquinas de proyección de barniz -- -- Cámaras de polimerización
Ex-84 24 89 90.0.00 F	
Ex-84 24 89 90.9.90 E	
Ex-84 26 20.00.0.00 E	Grúas hidráulicas de torre telescópica, autoerigible en tiempo inferior a 30 minutos con capacidad de elevación de más de 800 Kgs, hasta alturas superiores a 80 metros montadas sobre semirremolques especiales
Ex-84 26.48.00.9.00 C	Máquinas tiendetubos autopropulsadas, con infraestructura automotriz de orugas Grúas autopropulsadas sobre orugas, con potencia de carga superior a 60 toneladas y alcance de trabajo superior a 3,50 metros
Ex-84 27 10.10.0.00 D	Carrétilas apiladoras autopropulsadas provistas de puesto de mando solidario con horquilla elevadora, con capacidad de elevación superior a 5 metros de altura y carga superior a 800 kilogramos Carrétilas apiladoras autopropulsadas de mástil o cabezal de horquillas giratorias y desplazables transversalmente con capacidad de elevación a una altura superior a 5 metros.
Ex-84 28 31 00 0 00 J	Recogedoras-cargadoras de brazos móviles y transportador continuo incorporado auto-desplazables sobre orugas para manipulación de materiales disgregados en galerías subterráneas
Ex-84 28.90.99.9.00 A	Aparatos de manipulación automáticos concebidos para la colocación de componentes electrónicos sobre cinta plástica soporte, siguiendo un orden preestablecido en programa codificado. Manipulador de lanzas para inyección de oxígeno en horno eléctrico de acero con mando a distancia y control numérico Almacenes automáticos reguladores de alimentación mediante sistemas de cadenas con rodillos con agujas-soportes, destinados a instalaciones de fabricación de envases comprimibles o de botes de aerosoles (a) Equipos automáticos de descarga y manipulación de interruptores u otro material eléctrico de conexión, regidos por sistemas de rayos láser para lectura de un código de barras, en conexión con sistemas de información codificada y "transfer" lineal para impresión de características con exclusión de la máquina impresora (a) Escaleras contra incendios de impulsión hidráulica, para alturas iguales o superiores a 30 metros. Máquinas para manipulación de bandejas portapiezas (gacetas), destinadas a hornos de cocción de piezas de porcelana (a) Máquinas autopropulsadas sobre ruedas, dotadas de brazo de mordazas para manipulación de troncos de madera, con motor de potencia igual o superior a 180 kw
Ex-84 29 11 00 0 00 C	
Ex-84 29 19 00 0 00 E	Motoniveladoras con potencia superior a 148 kw

N.º	REMISIONES
Ex-84 29 20 00 0 00 E	
Ex-84 29 30 00 0 00 J	Traillias autopropulsadas
Ex-84 29 40 10 0 00 F	Compactadoras autopropulsadas de rodillo vibrante y cuatro o más ruedas neumáticas compactadoras independientes, con peso igual o superior a 20 Tm
Ex-84 29 40 39 0 00 C	Compactadoras autopropulsadas de segmentos, plines o pata de cabra, de rodillo no vibrante, equipadas con dos o más rodillos por eje, con excepción de las máquinas destinadas a la compactación de basuras y residuos sólidos.
Ex-84 29 51 10 0 00 B	Palas cargadoras automáticas y autopropulsadas, sobre ruedas, especialmente concebidas para trabajar en galerías de minas, con potencia superior a 30 kw
Ex-84 29 52 00 0 90 D	Excavadoras hidráulicas, que trabajen por cuchara, montadas sobre orugas, con potencia útil en uno o varios motores igual o superior a 300 kw e inferior a 400 kw y de un peso igual o superior a 70 toneladas e inferior a 110 toneladas
	Palas mecánicas autopropulsadas sobre orugas, con cuchara accionada hidráulicamente y con motor de potencia útil superior a 74 kw
	Palas mecánicas autopropulsadas sobre ruedas, con motor de potencia útil superior a 175 kw
	Excavadoras autopropulsadas, de cable que trabajen por cuchara, con motor de potencia útil superior a 121 kw
	Excavadoras autopropulsadas, sobre ruedas, hidráulicas, con motor de potencia útil superior a 170 kw y peso superior a 35 Tm
	Excavadoras y zanjadoras que no trabajen por cuchara (de rosario, de cadena de ruedas con cangilones, etc.)
	Excavadoras hidráulicas que trabajen por cuchara, montadas sobre orugas, con potencia útil en uno o varios motores igual o superior a 450 kw y peso igual o superior a 110 Tm
Ex-84 29 59 00 0 00 F	Palas mecánicas autopropulsadas sobre orugas, con cuchara accionada hidráulicamente y con motor de potencia útil superior a 74 kw
	Palas mecánicas autopropulsadas sobre ruedas, con motor de potencia útil superior a 175 kw
	Excavadoras autopropulsadas, de cable que trabajen por cuchara, con motor de potencia útil superior a 121 kw
	Excavadoras autopropulsadas, sobre ruedas, hidráulicas, con motor de potencia útil superior a 170 kw y peso superior a 35 Tm
	Excavadoras y zanjadoras que no trabajen por cuchara (de rosario, de cadena de ruedas con cangilones, etc.)
	Excavadoras hidráulicas que trabajen por cuchara, montadas sobre orugas, con potencia útil en uno o varios motores igual o superior a 450 kw y peso igual o superior a 110 Tm
Ex-84 30 31 00 0 00 F	Máquinas autopropulsadas para extracción y arranque, excepto las arrancadoras de cepillo
Ex-84 30 41 00 0 00 D	Sondas perforadoras autopropulsadas, de peso superior a 4.000 kg con exclusión de las ahoyadoras
Ex-84 30 50 00 0 00 B	Rectificadoras, perfiladoras de pavimentos, autopropulsadas con control automático

N.º	REMISIONES
	de nivelación, con mandril rotativo de puntas rascadoras
	Estabilizadoras, perfiladoras y mezcladoras de suelos
Ex-84 30 61 00 0 00 I	Compactadoras por percusión, arrancadoras de balasto
Ex-84 30 69 00 0 00 A	Traillias remolcadas con dispositivo motorizado para carga continua
Ex-84 38 10 90 0 00 D	Máquinas para la fabricación de pastas alimenticias secas, cortas o largas, compuestas como mínimo por sistemas de extrusión, incluso con equipos de alimentación y amasado, sistema de secado, equipo de transporte y manipulación, dispositivo de corte de hilos de pasta, incluso con máquinas de envasado automático (a)
Ex-84 38 80 99 0 00 J	Máquinas para la preparación de pescados: descabezadoras, visceradoras, descabezadoras visceradoras combinadas, filadoras combinadas, filadoras y depeladoras combinadas, troceadoras y cortadoras de cuchillas múltiples para obtención de rodajas, tiras o cubitos, abridoras de bacalao, desolladoras, separadoras de espinas, porcionadoras, empaquetadoras y clasificadoras de pescado o marisco por tamaño
Ex-84 39 30 00 9 00 I	Máquinas para fabricar formatos de cartón ondulado: onduladoras con formación del canal por succión al vacío o presión de aire; encoladoras para cubiertas de simplex o duplex; mesas de caldeo y estabilización con tracción por vacío; cortadoras transversales rotativas automáticas simples o múltiples con cambio de longitud de corte a la plena marcha; cortadoras-hendidoras longitudinales con cambio de longitud de corte y hendido a plena marcha; mesa-guía con brazos elevadores y peine introductor
	Máquinas para revestimiento o contraencolado de papel, cartón, lámina de plástico, lámina metálica en banda continua, con coias sin disolvente, para ancho de trabajo útil igual o superior a 1.000 milímetros y velocidad de producción igual superior a 200 metros por minuto
	Máquina impregnadora de melamina sobre papel, compuesta por desbobinador automático, dispositivo de impregnación del papel, hornos para el secado, zonas de enfriamiento, dispositivo de barnizado por ambas caras del papel, enderezador de bandas, rodillos, enfriadoras, tracción del papel impregnado, cizalla rotativa para corte de papel, mesa elevadora, accionamiento principal con indicadores de velocidad, dispositivo de mando y regulación en armario eléctrico, PLC y software especial
Ex-84 40 10 90 5 00 G	Máquinas de intercalar y ensamblar papel continuo que tengan, como mínimo, dispositivos de unión y de corte o bien dispositivos de unión transversal y de plegado en zigzag, o de corte, para la obtención de formularios de hojas múltiples (a)
	Máquinas automáticas para confección de bloques encuadernados con espiral o de cuadernos grapados, compuestas como mínimo por secciones de desbobinado, de impresión de líneas, de corte, de contado de hojas, de colocación de cubiertas, de colocación de fondos o de guardas y de montaje de espiral o de cosido con grapa metálica (a)
Ex-84 41 10 10 0 00 F	Bobinadoras cortadoras de papel, aluminio, o complejos de los anteriores con plástico, para obtención de tiras bobinadoras con bordes limpios por separación de tiras intermedias, con regulación hidráulica de tensión y sistema elástico de compensar la carga de las bobinas obtenidas, de diámetro superior a 800 milímetros
Ex-84 41 10 90 9 00 J	Máquinas para corte orbital, con cuchilla circular, de bobinas de papel para uso doméstico, higiénico o de tocador, de más de 1.500 milímetros de largo y 80 o más milímetros de diámetro, en rollos de mayor tamaño, con dos canales de alimentación simultáneos
	Cortadoras de papel en hojas de formato folio o UNE A 4 a partir de bobinas múltiples, con ancho útil igual o superior a 500 milímetros, velocidad de producción igual o superior a 250 metros por minuto, con dispositivos de corte longitudinal múltiple y de corte transversal rotativo y sincronizado, provistas de sistemas de extracción y apilado de hojas, con capacidad de rechace de hojas con

N.º	REMISIONES
	empalmes, regidas por sistema de información codificada (control) numerico
	Contadoras de papel en hojas de formatos folio o UNE 4 a partir de bobinas múltiples con ancho útil igual o superior a 1.500 milímetros, con dispositivo de corte longitudinal múltiple y de corte transversal rotativo, provistas de sistemas de extracción y apliado de hojas, unidad de ionización, sistemas de desbobinamiento sin eje y aspiración del polvo de corte
Ex-84 41 20 00 9 00 G	Máquinas automáticas para fabricar bolsas de fuelle con fondo rectangular o cuadrado
Ex-84 41 20 00 1 00 D	Máquinas automáticas para fabricar sobras con ventanilla, partiendo de formatos troquelados, incluso con dispositivos impresores
Ex-84 41 20 00 2 00 B	Máquinas automáticas para fabricación de sacos de papel de hojas múltiples plegadoras, pegadoras y cortadoras para formación de "tubos" conformadores de fondos y de bocas de llenado.
Ex-84 41 30 00 9 00 E	Plegadoras-pegadoras para obtener cajas de cartón de formatos múltiples, con dispositivo de predoblado y ancho de trabajo superior a 1.100 milímetros
Ex-84 41 80 00 9 00 D y otras	Máquinas automáticas para la fabricación de cajas de cartón para embalaje, mediante corte y plegado de las láminas, con una capacidad de producción igual o superior a 240 cajas/hora, a partir de hojas de 2 metros de largo
	Máquinas automáticas para fabricación de artículos de papel para uso doméstico, higiénico o de tocador, desbobinadoras, rebobinadoras-perforadoras, cortadoras de rollos y dispositivos previos e intermedios de manipulación, con sincronismo total de todos los anteriores e incluso de gorradoras e impresoras opcionales, para obtención de papel higiénico o para el hogar en rollos, desbobinadoras, gorradoras plegadoras-cortadoras-contadoras y dispositivos automáticos de transferencia a envolventoras sincronizadas, incluso con satinadora, opcionales, para obtención de pañuelos; desbobinadoras, gorradoras y plegadoras-cortadoras-contadoras sincronizadas con satinadoras opcionales, para obtención de servilletas, mantiles o toallas; desbobinadoras, plegadoras y cortadoras sincronizadas, incluso con impresoras y contadoras opcionales, para obtención de pañuelos o toallas entrelazados o pañuelos en pliegue "C"
	Máquinas troqueladoras rotativas con o sin cuerpos impresores provistas de cilindro para extracción de recortes por medio de punzones retráctiles, incluso con aplicador polivalente por vibración y colchon de aire, exclusivamente para cartón ondulado (a).
	Máquinas automáticas para confección y empaquetado de bloques de hojas recambiables para cuadernos, incluso secciones de desbobinado, impresión de líneas, corte y troquelado, colocación de cubiertas y fondo, redondeado de puntas y empaquetado, con peso superior a 15.000 kilogramos.
	Presas autoplatinas troqueladoras o de releve en seco para formatos iguales o superiores a 110 x 160 centímetros; de peso igual o superior a 40 toneladas, las concebidas exclusivamente para trabajar papel o cartulina, y de peso igual o superior a 28 toneladas, las concebidas exclusivamente para trabajar cartón ondulado
	Troqueladoras-apiladoras hidráulicas para la producción de etiquetas a partir de pliegos ya impresos, con capacidad igual o superior a 40 golpes por minuto, regidas por sistemas de información codificada
	Troqueladoras de cartón a partir de bobinas de anchura igual o superior a 350 milímetros, para formatos superiores a 650 x 750 y a una cadencia superior a 150 golpes por minuto, incluso con sistemas sincronizados de desbobinado
	Máquinas automáticas para la fabricación de archivadores y capetas de anillas que en un ciclo de trabajo realiza las operaciones de hendido, troquelado del dedil del lomo y colocación y remachado, en su caso, del herraje correspondiente, posicionado del

N.º	REMISIONES
	herraje (aparato de palanca o aparato de anillas) y alimentación y remachado de los remaches necesarios para la fijación definitiva del mecanismo
Ex-84 43 11 00 1 00 C	Impresoras (planas, flexográficas, tipográficas o de offset seco o húmedo), para formularios en continuo, que tengan, como mínimo, dispositivos para hacer perforaciones de arrastre, trepado longitudinal y plegado en zig-zag o bobinado
Ex-84 43 11 00 2 00 A	Rotativas para imprimir etiquetas en seis colores, con secado por rayos ultravioleta, cuerpo de barnizado final con su secado por rayos ultravioleta, cuerpo rotativo de troquelado y cuerpo de estampación decorativa por calor
Ex-84 43 11 00 3 00 I	Rotativas "offset" especiales para imprimir sobre papel continuo, dos o más colores por cada cara
	Rotativas "offset", con superficie de impresión superior a 90 por 130 centímetros
Ex-84 43 19 90 1 00 F	Máquinas "offset", seco o húmedo para impresión a dos o más colores, de envases o tapas de envases presentados en formas no planas
Ex-84 43 19 90 2 00 D	Rotativas "offset" especiales para imprimir sobre metal, madera o plásticos rígidos con superficie de impresión superior a 75 por 103 centímetros
Ex-84 43 21 00 1 00 A	Impresoras (planas, flexográficas, tipográficas o de offset seco o húmedo), para formularios en continuo, que tengan, como mínimo, dispositivos para hacer perforaciones de arrastre, trepado longitudinal y plegado en zig-zag o bobinado
Ex-84 43 21 00 2 00 I	Rotativas tipográficas de superficie de impresión superior a 43 por 61 centímetros de dos o más cilindros portanumeradores y formas para imprimir o numerar pliegos en una sola pasada, incluso con cuerpo suplementario para numeraciones con tinta magnética
Ex-84 43 21 00 3 00 G	Rotativas tipográficas de ciclo automático para la impresión a cuatro o más colores sobre superficies plásticas de complejo laminado de aluminio-plástico, con secado de tintas por sistema de rayos ultravioleta
Ex-84 43 30 00 1 00 J	Impresoras (planas, flexográficas, tipográficas o de offset seco o húmedo), para formularios en continuo, que tengan, como mínimo, dispositivos para hacer perforaciones de arrastre, trepado longitudinal y plegado en zig-zag o bobinado
Ex-84 43 30 00 2 00 H	Rotativas provistas de cuerpos independientes para impresión alternativa por flexografía o por huecograbado, para cinco o más colores, con ancho de trabajo igual o superior a 1600 milímetros, incluso con secciones de secado y troquelado o marcado de dobleces, armarios y pupitres de mando y control
Ex-84 43 30 00 3 00 F	Rotativas tipográficas de ciclo automático para la impresión a cuatro o más colores sobre superficies plásticas de complejo laminado de aluminio-plástico, con secado de tintas por sistema de rayos ultravioleta
Ex-84 43 40 00 1 00 C	Impresoras (planas, flexográficas, tipográficas o de offset seco o húmedo), para formularios en continuo, que tengan, como mínimo, dispositivos para hacer perforaciones de arrastre, trepado longitudinal y plegado en zig-zag o bobinado
	Rotativas para imprimir etiquetas en seis colores, con secado por rayos ultravioleta, cuerpo rotativo, cuerpo de barnizado final con su secado por rayos ultravioleta, cuerpo rotativo de troquelado y cuerpo de estampación decorativa por calor
	Rotativas provistas de cuerpos independientes para impresión alternativa por flexografía o por huecograbado, para cinco o más colores, con ancho de trabajo igual o superior a 1600 milímetros, incluso con secciones de secado y troquelado o marcado de dobleces, armarios y pupitres de mando y control
	Rotativas de huecograbado para imprimir cuatro o más colores con ancho de impresión superior a 1300 milímetros.
Ex-84 43 50 90	Máquinas para impresión serigráfica múltiple de dos o más colores sobre superficies metálicas no planas
Ex-84 43 50 90 6 00 E	
Ex-84 43 50 90 7 00 C	
Ex-84 43 50 90 8 00 A	

N.º	REMISIONES
Ex-84 44 00 10 0 00 E	Máquinas horizontales para la obtención de filamentos continuos de propileno, formadas por equipos de fusores, sistemas de estirados para orientación molecular y de fijado, unidad de plegado en zing-zag y unidad de recogida de cable
Ex-84 45 20 00 1 00 J	Máquinas continuas de hilar por el sistema de extremo libre, que producen directamente bobina cruzada a partir de cinta de manual
Ex-84 45 30 90 1 00 I	Máquinas para la hilatura de materias textiles continuas, mediante torsión y retorsión en una sola pasada, de dos o más cabos, para la fabricación de hilados de coser sin nudos y con tensión uniforme de los cabos
Ex-84 45 30 90 9 00 B	
Ex-84 45 40 00 0 00 H	Bobinadoras automáticas para hilados con empalme nemático sin nudo, evacuación y cambio de husadas automáticas
Ex-84 45 90 00 9 00 H	Máquina para estirar-texturar hilados
Ex-84 46 21 00 0 00 J	Telares para tejer alfombras tipos "Wilton" y de doble tela sin mecanismos Jacquard u otros auxiliares de calada y ligamento, y tipo "Axminster", incluso con mecanismo Jacquard u otros auxiliares de calada y ligamento
Ex-84 46 30 00 0 00 I	Telares sin lanzaderas para telas metálicas
Ex-84 47 20 91 0 00 J	Telares tipo "Raschel" o "Ketten", con barras de pasadores o con máquinas Jacquard incorporadas
Ex-84 47 20 99 9 00 C	Máquinas para fabricar o reforzar telas, fieltros, etc., mediante costura por cadeneta (tipos Malimo, Malivat, etc.)
Ex-84 47 90 00 0 00 E	Máquinas "tufting" para fabricar moquetas y alfombras. Máquinas para hacer bordados Telares automáticos para tejer redes de nudo para pesca.
Ex-84 48 19 00 0 00 B	Máquinillas para lienzos
Ex-84 51 80 90 0 00 A	Tundosas especiales par el corte del pelo del rizo de alfombras, con ancho igual o superior a 5 metros
Ex-84 52 28 00 2 00 I	Máquina de coser de agujas múltiples para la fabricación de tejidos acolchados, con dispositivos finales de corte transversal y longitudinal y control electrónico
Ex-84 54 30 10 0 00 F	Máquinas automáticas para moldear latón, aluminio o aleaciones ligeras en coquilla a baja presión, regulada mediante inyección de aire en el horno eléctrico de inducción con elemento manipulador de la coquilla, centrales hidráulicas y armarios de mando
Ex-84 54 30 90 0 00 I	Máquinas especiales para colada de pistones en coquilla, con discos tipo para inserción del aro portasegmentos y de los estribos
Ex-84 55 22 00 9 00 H	Máquinas especiales de acondicionamiento hidráulico por electrobomba, para laminar hojas de ballestas manteniendo el ancho de las mismas Laminadoras en frío, de peso igual o superior a 6 000 kilogramos, concebidas para la obtención de dentados sobre la superficie de piezas cilíndricas huecas, mediante dos herramientas opuestas fijadas en ejes perpendiculares al de las piezas
Ex-84 57 30 00 0 00 E	Máquinas automáticas con varios cabezales autónomos y mesa giratoria, especiales para el mecanizado, montaje de bola y acabado total de punteras para cargas de bolígrafos. Máquinas automáticas de mesa rotativa de 16 estaciones, con control numérico de un eje en trece estaciones, de dos ejes en una estación y de la posición angular de la pieza en tres de las estaciones anteriores.

N.º	REMISIONES
	Máquinas especiales de cabezales múltiples para la fabricación de capsulas para sobretaponado de botellas, a partir de lamina de aluminio o compojo de aluminio o materias plásticas
	Tornos automáticos para trabajos a la barra, con cabezal portapiezas desplazable durante el ciclo de trabajo en el sentido del eje de la barra
Ex-84 58 11 91 3 00 A	-a) De control numérico
Ex-84 58 19 91 2 00 E	-b) Los demás
	Tornos automáticos horizontales de seis husillos portapiezas montados sobre tambor giratorio, para trabajos a la barra, con paso de diámetro inferior a 15 milímetros o superior a 55 milímetros así como los de trabajo al plato de diámetro superior a 150 milímetros.
Ex-84 58 11 91 3 00 A	-a) De control numérico
Ex-84 58 19 91 2 00 E	-b) Los demás
	Tornos automáticos horizontales de ocho o más husillos portapiezas, montados sobre tambor giratorio
Ex-84 58 11 91 3 00 A	-a) De control numérico
Ex-84 58 19 91 2 00 E	-b) Los demás
Ex-84 58 19 99 1 00 I	Descortezadores de barras
Ex-84 58 19 99 2 00 G	
	Máquinas automáticas especiales para el mecanizado de la cabeza (plano, circunferencia, chafán y asiento) o para el mecanizado de las ranuras de fijación en los vástagos de válvula para motores termicos
Ex-84 58 91 90 9 00 B	-a) De control numérico
Ex-84 58 99 90 0 00 C	-b) La demás
Ex-84 59 21 91 0 00 D	Máquinas automáticas modulares para trabajos sobre perfiles metálicos a base de unidad de taladros de varios cabezales (incluso con todas o algunas de las siguientes unidades de corte, de marcado, de alimentación, o descarga), de control numérico
Ex-84 59 21 99 9 00 G	Máquinas automáticas de cabezal desplazable, para el oxicorte y taladro de chapa gruesa u otros formatos planos, de control numérico
Ex-84 59 40 90 9 00 C	Máquinas para el mecanizado de las gargantas de cilindros montados sobre cajas de laminación de tranes de estirado de tubos
Ex-84 59 89 99 9 00 J	Máquinas automáticas para el tallado de dientes de llaves para cerraduras de cilindro, con sistemas de desbarbado, numerado y anillado, incluso regidos por sistemas de información codificada
Ex-84 60 31 00 0 00 I	Afiladoras automáticas de fresas y escariladores helicoidales, de control numérico con control simultáneo de desplazamiento de la mesa y del giro del cabezal portapiezas
Ex-84 60 39 00 0 00 A	Afiladoras automáticas para fresas madre, de peso superior a 3 000 kilos Máquinas afiladoras de puntas de brocas y frente de fresas de metal duro, de diente helicoidal, con alineación automática, por medio de control láser, con carga y descarga robotizada para diámetros de 0,3 a 6,5 milímetros
Ex-84 60 40 00 0 00 H	Lepadoras y rodadoras de peso superior a 2 500 kilos que trabajen por medio de abrasivos en suspensión líquida, para el acabado de superficies no planas

N.º	REMISIONES
Ex-84 60 90 90 0 00 H	<p>Tronzadoras automáticas especiales para cortar con muela el vástago de válvulas de motor y máquinas automáticas para rectificar la punta del citado vástago</p> <p>Rectificadoras de contornos por copiado de planos proyectados sobre pantalla (rectificadoras ópticas) - incluso al control numérico</p> <p>Rectificadoras totalmente automáticas, incluida la alimentación, para rectificado periférico o para achaflanado de las aristas de corte de las plaquitas de metal duro, para herramientas de corte</p> <p>Máquinas especialmente concebidas para el rectificado de dientes de engranaje</p> <p>Máquinas automáticas para tallar con muela, mediante dos cabezales independientes, el acanalado helicoidal y destalonado de brocas, fresca y escarizadores.</p> <p>Máquinas unitarias o modulares para pulido de cubiertas o cuchillería con movimiento oscilante de los cabezales o de los portapiezas, incluso con sistema de transferencia de piezas, máquinas hidráulicas, de ciclo de trabajo automático, para amolado, vaciado o pulido de cuchillería, exclusivamente por muela, incluso con equipos automáticos de alimentación y descarga (Se exceptúan las máquinas destinadas exclusivamente al pulido de los cantos)</p> <p>Rectificadoras sin centros, especialmente concebidas para eliminar automáticamente el exceso de metal de aportación en las cabezas de válvulas para motores</p> <p>Máquinas de doble husillo, especialmente concebidas para el rectificado simultáneo de las caras paralelas de piezas, con alimentación continua automática y dispositivo automático para el control del espesor de las piezas y compensación del desgaste de muelas</p> <p>Esmeriladoras sin centros, por medio de bandas abrasivas para tubos de acero, provistas de más de tres cabezales de esmerilado, con potencia por cabezal de más de 1,5 kW, incluidos sus mecanismos de carga y descarga</p> <p>Amoladoras para el saneado, igualado y alisado de cordones y recargues de soldadura, de columna giratoria, con desplazamiento horizontal del cabezal superior a 3 metros y desplazamiento vertical superior a 1,5 metros</p> <p>Rectificadoras automáticas de entrada de machos de roscar</p> <p>Rectificadoras de interiores cilíndricos hasta un diámetro de 3 milímetros especiales para mecanizado de toberas de inyectores de motores diésel (a)</p> <p>Frasadoras exclusivamente concebidas para el superacabado de la superficie de trabajos de los cilindros de huecograbado</p> <p>Talladoras de engranajes cilíndricos que trabajen con útiles de cremallera</p>
Ex-84 61 40 11 0 00 D	- 1 De control numérico
Ex-84 61 40 19 0 00 F	- 2 Las demás
Ex-84 61 40 31 0 00 J	Talladoras de engranajes cónicos, talladoras de engranajes por generación con piñón cortado o fresa madre para tallado simultáneo de dos o más engranajes sobre portapiezas único, mediante dos o más piñones cortadores de acción simultánea, o piñón y fresa madre simultáneamente
Ex-84 61 40 39 0 00 B	- 1 De control numérico
Ex-84 61 40 31 0 00 J	- 2 Las demás
Ex-84 61 40 31 0 00 J	Frasadoras-talladores de engranajes, husillos acanalados y simfines de control

N.º	REMISIONES
Ex-84 61 40 31 0 00 J	<p>número</p> <p>Talladoras de engranajes por generación con fresa madre, de más de 6 500 kilos de peso, provistas de cargador automático</p> <p>- 1 De control numérico</p>
Ex-84 61 40 39 0 00 B	- 2 Las demás
Ex-84 61 40 90 0 00 H	Afritadoras de engranajes
Ex-84 61 50 11 9 00 B	<p>Máquinas para el acabado de engranajes por generación, mediante herramienta de corte y de formación que rebanba y bisela, respectivamente</p> <p>Achaflanadoras de dientes de corona de arranque de motores, mediante cuchilla</p> <p>Sierras para corte de paquetes de tubos metálicos, con diámetro de sierra superior a 1 000 milímetros, dotadas de avance uniforme de corte, de potencia superior a 80 Kw y de peso superior a 10 toneladas</p> <p>Máquinas para el preconformado de llantas por compresión de sectores y máquinas para el perfilado circular de llantas, con peso superior a 5 000 kg excluidos los tornos de repulrado</p>
Ex-84 62 10 10 0 00 J	-a) De control numérico
Ex-84 62 10 90 0 00 C	-b) Las demás
Ex-84 62 10 10 0 00 J	Prensas con impulsión inferior por palanca acodada, para obtención de piezas metálicas por estampado, mátrizado o acuñado
Ex-84 62 10 90 0 00 C	-a) De control numérico
Ex-84 62 10 10 0 00 J	-b) Las demás
Ex-84 62 10 10 0 00 J	Prensas mecánicas (de cigüeñal o de excéntrica) de tres o más estaciones para forjar en caliente, con estampa o con punzón o matriz de fuerza igual o superior a 1 000 toneladas mátricas, incluso con sistema de cambio rápido de troqueles
Ex-84 62 10 10 0 00 J	-a) Regidas por control numérico
Ex-84 62 10 90 0 00 C	-b) Las demás
Ex-84 62 10 90 0 00 C	Máquinas semiautomáticas de reducción del diámetro por martilleo circular de piezas cilíndricas
Ex-84 62 21 10 0 00 G	Máquinas automáticas de varios cabezales sobre una misma bancada para reducir el diámetro de los alambres, barras o tubos por martilleo
Ex-84 62 41 10 0 00 C	Sistemas flexibles, automáticos, gestionados por ordenador, para la fabricación de paneles de chapa, compuestos de elementos de manipulación y transporte, almacenes intermedios, punzonadoras/cizalladoras y plegadoras con ajuste automático de anchura del pisador, estando regida estas dos máquinas por control numérico
Ex-84 62 21 10 0 00 G	Prensas plegadoras automáticas para la fabricación de paneles de chapa, con ajuste automático de la anchura del pisador de plegado y manipulador posicionador de la chapa, con posibilidad de volteo y orientación en el plano horizontal, de control numérico
Ex-84 62 21 10 0 00 G	Máquinas automáticas para la fabricación de cuerpos, tubulares para envases a partir de complejo aluminio-plástico, con desbobinado, corte, conformado y soldadura por alta frecuencia

N.º	REMISIONES
	-a) De control numérico -b) Las demás
Ex-84.62.21.90.0.00.J	Curvadoras de varillas metálicas con varias cabezas de curvado simultáneo para configuración de piezas planas o tridimensionales, de control numérico
Ex-84.62.31.90.9.00.I	Máquinas automáticas para corte y clasificación de barras metálicas para la construcción, incluso regidas por sistemas de información codificada, constituidas por cizalla, fija o desplazable, y sistemas de alimentación evacuación y clasificación
Ex-84.62.39.91.0.00.I	-a) De control numérico -b) Las demás
Ex-84.62.41.10.0.00.C	Máquinas mixtas para corte de chapa por plasma y por punzonado con cambio rápido de punzones, de control numérico Máquinas automáticas de cabeza desplazable, para el oxicorte y punzonado de chapa gruesa u otros formatos planos, de control numérico
Ex-84.62.41.10.0.00.C	Máquinas automáticas modulares para punzonado secuencia de chapas de rotores y estatores con uno o varios módulos de prensa y con dispositivo central de transferencia y almacenamiento, máquinas monobloques para punzonado y recorte secuencial automático de chapas de rotores y estatores de diámetro superior a 1.500 milímetros
Ex-84.62.49.90.0.00.H	-a) De control numérico. -b) Las demás
Ex-84.62.41.90.0.00.F	Máquinas automáticas modulares para trabajos sobre perfiles metálicos a base de unidad de punzonado de varios cabezales (incluido con todas o algunas de las siguientes unidades: de corte, de marcado, de alimentación o de descarga) de control numérico.
Ex-84.62.91.10.0.00.B	Presas horizontales de peso superior a 40 toneladas métricas para la formación de briquetas cilíndricas, a partir de virutas metálicas, con cámara separadas de orecompresión y briqueteado final
Ex-84.62.99.10.0.00.D	Ex-84.62.91.10.0.00.B
Ex-84.62.99.10.0.00.D	Presas mecánicas o hidráulico-eléctricas de compresión automática especialmente concebidas para la obtención de piezas para sinterización a partir de materias en polvo, con potencia de compresión superior a 5 Tm
Ex-84.62.91.50.9.00.D	Presas automáticas, de triple efecto, para la obtención de piezas por corte de precisión a partir de productos planos metálicos
Ex-84.62.91.99.0.00.F	-a) De control numérico -b) Las demás
Ex-84.62.91.50.9.00.D	Presas concebidas exclusivamente para fabricación de chapa perforada a partir de formatos de chapa o bobina de anchura superior a 1.000 milímetros y con posibilidad de trabajar a más de 450 golpes por minuto, con cizalla incorporada y programación de avance.
Ex-84.62.99.50.9.00.F	-a) De control numérico.
Ex-84.62.91.99.0.00.F	-b) Las demás
Ex-84.62.99.99.0.00.H	Presas automáticas para fabricar tapas metálicas de fácil apertura con estaciones

N.º	REMISIONES
	de embutido, formación de remache, hendido, colocación de argollas y rebordeado, con o sin fabricación de la anilla
Ex-84.62.91.50.9.00.D	-a) De control numérico.
Ex-84.62.99.50.9.00.F	-b) Las demás
Ex-84.62.91.99.0.00.F	Presas horizontales automáticas de cinco o más estaciones, además de la de corte, para la obtención de piezas por conformado en frío de alambres o barras, mediante punzones o matrices, así como las de cuatro estaciones, además de las de corte, con peso superior a 15.000 Kilos.
Ex-84.62.91.50.9.00.F	-a) De control numérico.
Ex-84.62.99.99.0.00.H	-b) Las demás.
Ex-84.62.91.50.9.00.F	Presas automáticas horizontales de cuatro o más estaciones, para la obtención en caliente (a 750 °C) de piezas, mediante punzones y matrices independientes en cada estación con peso superior a 140 Tm, incluido equipo especial de calentamiento controlado
Ex-84.62.99.99.0.00.H	-a) De control numérico -b) Las demás.
Ex-84.62.91.50.9.00.F	Presas automáticas con revólver de eje horizontal o vertical para el conificado de cilindros para envases metálicos de aerosol (a)
Ex-84.62.99.99.0.00.H	-a) De control numérico. -b) Las demás
Ex-84.62.91.50.9.00.F	Presas automáticas horizontales de palanca acodada para extrusión inversa de metales no ferreos
Ex-84.62.99.99.0.00.H	-a) De control numérico. -b) Las demás.
Ex-84.63.10.10.0.00.I	Presas con impulsión inferior por palanca acodada, para obtención de piezas metálicas por extrusión inversa.
Ex-84.63.20.00.0.00.I	Máquinas para el trefilado y recocido múltiple y simultáneo de ocho hilos de cobre estañados electroquímicamente, con arrollado estático y cambio automático de bobinas Máquinas para el trefilado de alambres de cobre de diámetro no superior a 8 milímetros, con dispositivo electrónico de cambio rápido de hileras, con recocido y anarretador doble de carga y descarga automática
Ex-84.63.30.00.0.00.G	Máquinas hidráulicas para la obtención de dientes, estrias, surcos y formas similares en cuerpos cilíndricos, por laminado en frío entre pares de peñes planos de longitud superior a 700 mm.
Ex-84.63.30.00.0.00.G	Laminadoras en frío de roscas o perfiles circulares mediante desplazamiento simétrico y simultáneo de los carros, con peso superior a 8.000 Kg
Ex-84.63.30.00.0.00.G	Máquinas para la fabricación de muelles continuos y su ensamblado, formando armaduras de colchones
Ex-84.63.90.90.0.00.E	Máquinas complejas, automáticas, para la fabricación de muelles birenicos y su ensamblado formando armaduras de colchones

N.º	REMISIONES
Ex-84 63 30 00 0 00 G	Máquinas automáticas para la fabricación de muelles espirales o helicoidales por conformado de alambres, barras o flejes metálicos
Ex-84 63 90 90 0 00 E	Máquinas automáticas para la fabricación de elementos de cepillos de alambres retorcidos para máquinas herramientas
Ex-84 63 30 00 0 00 G	Máquinas automáticas o semiautomáticas para la formación de contactos a partir del alambre o hilo metálico, sobre resortes o bandas para resortes, de selectores de relés telefónicos, que realicen al menos operaciones de posicionado, corte, remache o soldado y conformado
Ex-84 63 90 90 0 00 E	Máquinas para la fabricación de muelles en forma de grapa con dos helicoides simétricas, destinados a formar estructuras elásticas de mobiliario
Ex-84 63 90 90 0 00 E	Máquinas complejas para la fabricación de envases metálicos, trabajando de forma vertical, que puedan realizar dos o más de las siguientes operaciones: partido, pestañado, cordonado, cerrado; a una velocidad igual o superior a 400 latas por minuto
Ex-84 63 90 90 0 00 E	Máquinas automáticas para la fabricación de envases metálicos de capacidad igual o superior a 5 litros, de producción superior a 200 envases por minuto, cizallas dobles (circulares o combinadas con guillotinas), cortadoras separadoras de cuerpos unitarios, cerradoras de fondos, pestañadoras de seis cabezas, cordonadoras de seis cabezas, unidades monobloques de pestañado, cordonado y cerrado de fondos, incluso con sus sistemas de transporte y cuadros de mando
Ex-84 63 90 90 0 00 E	Máquinas automáticas especialmente concebidas para la fabricación de silenciadores para automóviles, conformadoras agrafadoras de cuerpos ovalados o cilíndricos, pestañadoras de extremos de cuerpos ovalados o cilíndricos, ensambladoras de componentes internos, introductoras de conjuntos internos en los cuerpos ovalados o cilíndricos, colocadoras de tapas, agrafadoras de tapas o cuerpos ovalados o cilíndricos
Ex-84 63 90 90 0 00 E	Máquinas automáticas para la fabricación de recipientes metálicos, tipo tambor, provistos de asas, de tres a seis litros de capacidad, con una producción superior a 60 unidades por minuto, compuesta por: pestañadoras de fondos, cerradoras de fondos, conformadoras y acabadoras del borde superior o boca, conformadoras colocadoras de asa, incluso con sus sistemas de transporte y regidas por sistemas de información codificada
Ex-84 63 90 90 0 00 E	Enderezadoras automáticas de ejes rectos o acodados mediante martillo rápido y sucesivo, regulado por sistema electrónico de detección y control de excentricidad
Ex-84 28 20 99 0 00 E	Máquinas automáticas monobloques o modulares para conformar y apilar por introducción de uno en otro envases comprimibles
Ex-84 28 20 99 0 00 E	Máquinas automáticas para roscado, estirado o alisado y perforado del cuello y boca, y recortado de la base de tubos metálicos para envases comprimibles
Ex-84 28 20 99 0 00 E	Máquinas-automáticas para la fabricación de segmentos de cepillos circulares para máquinas herramientas
Ex-84 28 20 99 0 00 E	Máquinas de preparación de cátodos para la electrolisis del cobre con unidad previa aplanado y acanalado
Ex-84 28 20 99 0 00 E	Máquinas automáticas para enderezar, estirar, cortar y pulir en continuo y de una sola pasada barras o tubos metálicos, incluso los sistemas de guiado y de descarga, así como el equipo de mando y control
Ex-84 28 20 99 0 00 E	Máquinas para la fabricación de mallas metálicas anudadas, con acumulador de reserva
Ex-84 28 20 99 0 00 E	Máquinas automáticas para la fabricación y ensamblaje de telas metálicas con destino

N.º	REMISIONES
Ex-84 65 91 00 0 00 A	a la construcción de aviones para defensas fluviales, marítimas, etc
Ex-84 65 91 00 0 00 A	Sierra automática de corte a medida de tableros de madera compuestos por alimentador automático, equipos de sierra para corte longitudinal y para corte transversal, mecanismo para recomposición automática de piezas cortadas y programación automática para control del equipo eléctrico
Ex-84 65 93 00 0 00 I	Lijadoras de contacto por bandas sin fin opuestas, para calibrado y pulido de tableros de madera
Ex-84 68 20 00 0 00 D	Máquinas de gas, especiales para aportación de material duro a los asientos de válvulas para motores térmicos
Ex-84 72 90 90 9 00 E	Máquinas electrónicas, monobloques o modulares, regidas por sistema de información codificada, para la comprobación y el recuento de billetes de banco de curso legal, espositores usados, para determinar el grado de desgaste y su autenticidad, incluso provistas de unidades especiales de alimentación de salida, de enfajado o de destrucción
Ex-84 74 80 00 1 00 A y otras	Máquinas para la fabricación de piezas cerámicas de servicio de mesa en crudo, constituidas por: alimentador, amasadora en vacío, cortadora, conformadora de piezas, secadores y bodeadora, con los dispositivos de transferencia y transporte entre los elementos descritos; armarios de mando y control
Ex-84 77 10 00 0 00 E	Máquinas automáticas horizontales para formación intermitente y constante de moldes de arena, sin caja, con dosificado automático de arena, posicionado mecánico de machos y sistema para avance sincronizado de la fila de moldes
Ex-84 77 10 00 0 00 E	Máquinas automáticas de moldeado vertical intermitente y constante de moldes de arena, con caja, por sistema de compactación mediante flujo de aire más presión hidráulica sistema de cambio de placas tipo revolver para fabricación sucesiva de moldes de fondo y tapas con capacidad de producción de 90 moldes hora, armarios de mando y control
Ex-84 77 10 00 0 00 E	Prensas verticales para obtención de piezas de caucho por inyección con cabezal constituido por husillo de extrusión y cilindro inyector independiente
Ex-84 77 20 00 0 00 C	Prensas inyectoras para fabricar y pegar suelas de poliuretano al calzado
Ex-84 77 20 00 0 00 C	Mezcladora-amasadora-extrusora en continuo, con dispositivo de corte o sin él, de dos husillos paralelos con sinfines y discos de secciones modulares e intercambiable con diámetro de cada husillo superior a 150 mm, y con potencia de motor superior a 900 kw
Ex-84 77 20 00 0 00 C	Mezcladora-amasadora-extrusora en continuo, con dispositivo de corte o sin él, y un husillo con movimiento simultáneo de rotación y traslación, con sinfines y discos de secciones modulares intercambiables, para la producción en continuo de recubrimiento para cables de distribución de energía eléctrica, para trabajar con polietileno, incluso con carga orgánica o inorgánica o caucho y mezclas de caucho
Ex-84 77 30 0 00 A	Máquinas automáticas para la fabricación de envases de materias plásticas por sistema de inyección y soplado, con prensa vertical de inyección incorporada
Ex-84 77 30 00 0 00 A	Máquinas automáticas para la fabricación en continuo de envases de politerftalato de etileno por sistema de inyección o de inyección y comprensión para configuración de preformas, y posterior estirado-soplado, para conformado de los envases con biorientación molecular, cuya capacidad de producción sea igual o superior a 900 unidades de dos litros por hora
Ex-84 77 51 00 0 00 E	Prensas automáticas vulcanizadoras para moldear cubiertas o cámaras
Ex-84 77 59 90 0 00 H	Budinadoras de dos o más cuerpos y cabezal único para extruir compuestos de caucho de varias clases que quedan superpuestos, y sin mezclarse, destinadas a la fabricación de neumáticos

N.º	REMISIONES
Ex-84 77 30.10.0 00 H	<p>Máquinas automáticas para la fabricación en continuo de gigantes de atex para uso médico, con sistemas de vulcanización mediante hornos eléctricos</p> <p>Máquinas para fabricación automática de planchas de poliestireno expandido, comprendiendo estaciones de dosificación continua y alimentación de extrusión principal y de reciclado, corte y empaquetado, equipo de medición de espesores, equipo de regulación y control electrónico</p>
Ex-84 77 80 90 0 00 A	<p>Máquinas cortadoras de tira continua de espuma plástica flexible, con más de 20 000 kilogramos de peso</p> <p>Máquinas automáticas para vendaje y armado completo de cubiertas para neumáticos, incluso el realizado en dos tambores para la forjación de las llamadas cubiertas radiales</p> <p>Mezcladores internos de caucho, de cámara cerrada, con volumen superior a 200 litros</p>
Ex-84 79 10 30 0 00 C	<p>Máquinas automáticas especiales para obtener formatos a partir de banda continua de película sensibilizada, mediante corte transversal por cuchilla volante, corte longitudinal y arrastre por cilindros de succión</p> <p>Máquinas automáticas para fabricar en continuo banda biorientada de polipropileno-polietileno compuesta por equipo triple de extrusión simultánea de polipropileno y polietileno con sus sistemas de alimentación y dosificación, grupo de arrastre por rodillos, grupo de biorientación molecular mediante estirado longitudinal, por tracción mecánica y expansión transversal, por insuflado de aire, provistos de dispositivos de corte longitudinales del tubo y sistema de enrollado de las dos bandas obtenidas por dicho corte, con sus equipos de mando y control</p> <p>Máquinas automáticas para fabricar en continuo tubo de polietileno de alta densidad y biorientado, compuestas por extrusoras provistas de cabezal con insuflado de aire y secciones de refrigeración, fileado, tratamiento térmico, doble extrusión, catibrado final y corte del tubo, incluso con sus equipos de mando y control</p> <p>Máquinas automáticas para la fabricación de banda biorientada de materiales termoplásticos extrudados en forma plana, compuestas por unidades de estirado longitudinal y transversal, unidades de desbobinado y rebobinado, así como sus cuadros de mando y control, máquinas automáticas para la fabricación en continuo de banda biorientada de materiales termoplásticos compuestas por prensa múltiple de extrusión simultánea de varios materiales plásticos en forma de banda continua a través de una única boquilla, unidades de estirado longitudinal, unidades de estirado transversal, unidades de corte y de rebobinado, así como sus cuadros de mando y control</p> <p>Máquinas automáticas para la fabricación de completos estratificados de materias plásticas de diferentes clases, por sistema de extrusión a través de cabeza única y obtención de productos planos por extrusión o de cuerpos huecos por coextrusión, con exclusión de las prensas de extrusión</p>
Ex-84 79 10 30 0 00 C	<p>Rectificadoras perfiladoras de pavimentos, autopropulsadas, con control automático de nivelación, con matriz rotativa de puntas raspadoras</p> <p>Máquinas para esparcir gravas, hormigón hidráulico con mezclas de productos bituminosos con arcos, excepto las de esparcir gravas no autopropulsadas</p>
Ex-84 79 30 10 0 00 G	<p>Vehículos industriales provistos de orugas de gran anchura para tracción, transporte o trabajos sobre nieve, hielo o terrenos fangosos, con motor de cilindrada igual o superior a 2 000 centímetros cúbicos, incluso con dispositivos para acondicionamiento de pistas nevadas</p> <p>Máquinas de prensado previo en continuo de las mantas de partículas de madera para la fabricación de tableros aglomerados, con un ancho de trabajo útil de 2 500 milímetros, mediante caras de rodillos de presión provistas de dispositivo hidrostático y mando</p>

N.º	REMISIONES
Ex-84 79 30 90 0	<p>eléctrico de sincronizado de bandas</p> <p>Prensa de ocho platos calientes de dimensión igual o superior a 1 000 x 7 500 milímetros, incompleta, comprendiendo: Megas superior e inferior, cuatro platos calientes, guías y tuberías, sistema hidráulico y equipo electrónico de regulación de espasmas, incluso los equipos de carga de la prensa, pupitre y cuadros de mando y control</p> <p>Máquinas para la fabricación automática de cilindros de concho aglomerado, regidas por control único, clasificadoras, mezcladoras, moldeadoras por compresión y tratamiento térmico incluso con generador de aire caliente</p> <p>Máquinas para recubrir tableros aglomerados por ambas caras con papel impregnado de resina de melamina, compuesta por equipo de limpieza y preparación de los tableros mediante la aplicación del papel melaminizado, dispositivo de alimentación, equipo de un solo piso, con platos calientes de más de 1 000 milímetros de anchura con un máximo de 30 ciclos de prensado por hora, y una presión de trabajo igual o superior a 10 kilogramos por centímetro cuadrado, dispositivo de descarga automática y dispositivo de acabado de cantos y superficies, equipo de clasificación y apilado de tableros acabados, instalación oleohidráulica, sistema de regulación, mando y calefacción</p>
Ex-84 79 81 00 9 30 H	<p>Línea conformadora de la manta de virutas, incluyendo máquinas esparcidoras de viruta para la formación de caras exteriores e interna, prensa y sierra canteadora, con sus equipos de mando y control</p> <p>Máquina para recubrimiento de tableros aglomerados con revestimiento de papel impregnado de resina melamínica cuyas dimensiones de plato tengan una anchura igual o superior a 1 000 milímetros y presión de trabajo igual o superior a 70 kilogramos por centímetro cuadrado</p> <p>Máquinas automáticas para fabricación, montaje y verificación de bobinas para electroválvulas</p> <p>Máquinas automáticas para la fabricación de bobinas de inducción, compuesta por unidades de bobinado con múltiples cabezales, de enrollado, de prebobinado de laminillas, de aplicación de resina, de hastado, de endurecido de terminales y control de características eléctricas, con una producción igual o superior a 900 unidades por hora, regidas por sistemas de información codificada</p> <p>Máquinas ensambladoras de muelles con forma de araca por medio de hileras de alambre helicoidal en paralelo, destinadas a formar estructuras elásticas para mobiliario</p>
Ex-84 79 82 00 0 00 F	<p>Sistemas de bomba dosificadora de cabezales múltiples con un sólo motor de accionamiento, cajas de engranajes, reductores estáticos con perfil en N, mezcladoras dinámicas multifrecuencia y equipos de control</p>
Ex-84 79 89 90 9 00 A	<p>Máquinas automáticas para fabricación de compresas higiénicas y pañales, con secciones de desbobinado y de tirado de pasta de celulosa de revestimiento con papel, película plástica y talar sin tejer, y de corte acabado final</p> <p>Máquinas automáticas (de una o varias estaciones) para engastar terminales en cables conductores, realizando las operaciones de medida y corte del cable, pelado de sus extremos y engaste de terminales en ambos extremos</p> <p>Máquinas automáticas para la fabricación de condensadores eléctricos, bobinadoras, soldadoras-montadoras de terminales, tapas o cajas enfundadoras de aislantes, agrupadoras de bobinas por aplicación de cintas adhesivas y bobinadoras-montadoras del condensador completo</p> <p>Máquinas automáticas para conformado de cabezas de materia plástica para envases tubulares de complejo aluminio-plástico, con formación de rosca e inserción de casquillo de inserto o de arandela del mismo complejo, y ensamblado de las cabezas de los cuerpos tubulares</p>

N.º	REMISIONES
	<p>Máquinas automáticas para la fabricación de tapas de fácil apertura, con perforación de la tapa y obturación de dicha perforación mediante aplicación y fijado de una membrana de aluminio</p> <p>Aparatos de evaporación en alto vacío, regido por sistemas de información codificada, para recubrimiento automático de lentes ópticas con tres o más capas en una sola superficie con cañón electrónico u otro dispositivo de pulverización, sistemas de medida y control de espesores y velocidad de deposición por cristal de cuarzo o fotométrico</p> <p>Máquinas serigráficas para impresión de circuitos calefactores sobre lunetas de vidrio para automóviles, con capacidad de impresión hasta 1 000 x 1 800 milímetros y túnel de secado por rayos infrarrojos</p> <p>Máquinas automáticas para barnizado exterior de envases metálicos cilíndricos</p> <p>Máquinas automáticas para impresión directa sobre loza y porcelana en servicios de mesa</p> <p>Máquinas automáticas aplicadoras de calcomanías para platos cerámicos de servicio de mesa</p> <p>Máquinas para fabricación de circuitos impresos o conjuntos multicapa, unidades de preparación y corte con hoja de diamante, regidos por sistemas de información codificada, unidades de taladro regidas por sistemas de información codificada, unidades de contorneado regidas por sistemas de información codificada, sistemas de centrado de las capas internas constituyen los circuitos multicapa, equipo de prensa en caliente y en frío para compactar los circuitos multicapa</p> <p>Máquinas extractoras de agujas anódicas para cubas de electrolisis de aluminio, provistas o no de carro arranca-agujas y carro de elevación</p> <p>Máquinas automáticas para la fabricación de cápsulas de gelatina para medicamentos, mediante dispositivos en engrasado de moldes inmersión, secado, demolding, recorta, unión de tapa y cuerpo, incluso con unidad de selección electrónica de cápsulas</p> <p>Aparatos de evaporación en horno alto vacío, con equipo de regulación electrónico para recubrimiento de piezas metálicas con nitruro de titanio, con bomba rotatoria y bomba difusora generadora del vacío de la cámara hasta niveles de 2 x 10⁻⁷</p> <p>Equipos para fabricación de moldes de fundición por el proceso de cera perdida</p> <p>Máquinas monobloques o modulares concebidas para la colocación automática de componentes electrónicos en circuitos impresos, siguiendo un orden preestablecido en programa codificado, incluso con dispositivo de doblado y corte de los terminales y descarga automática</p> <p>Máquinas para recubrir tableros aglomerados por ambas caras con papel impregnados de resina de melamina, compuesta por: Equipo de limpieza y preparación de los tableros mediante la aplicación del melaminizado, dispositivo de alimentación, equipo de un solo piso, con platos calentados de más de 1 000 milímetros de anchura con un máximo de 83 ciclos de prensado por hora, y una presión de trabajo igual o superior a 10 kilogramos por centímetro cuadrado, dispositivo de descarga automática y dispositivo de acabado de cantos y superficies, instalación dielectrónica, sistema de regulación, mando y calefacción</p> <p>Máquinas automáticas complejas para llenado y semillado de panales de macetas de papel extensibles y biodegradables, incluso con unidades de despliegado de los panales y del recubrimiento final, para el preclativo de plantas de vivero</p>

CODIFICACION	DESIGNACION DE LAS MERCANCIAS	UNIDADES SUPLEMENT.	OBSERVACIONES
	CAPITULO 85		
	MAQUINAS, APARATOS Y MATERIAL ELECTRICO Y SUS PARTES; APARATOS DE GRABACION O REPRODUCCION DE SONIDO; APARATOS DE GRABACION O REPRODUCCION DE IMAGENES Y SONIDO EN TELEVISION, Y LAS PARTES Y ACCESORIOS DE ESOS APARATOS		
85.01	MOTORES Y GENERADORES, ELECTRICOS, CON EXCLUSION DE LOS GRUPOS ELECTROGENOS:		
8501 10	- Motores de potencia inferior o igual a 37,5 W.		
8501 10 10 0	- - Motores sincronicos de potencia no superior a 18 W.		
8501 10 10 0 10 A	- - - Destinados a cierto tipo de aeronaves (4)(100)	UN	
8501 10 10 0 90 0	- - - Los demás.	UN	
	- - Los demás:		
8501 10 91 0	- - - Motores universales.		
8501 10 91 0 10 0	- - - - Destinados a cierto tipo de aeronaves (4)(100)	UN	
8501 10 91 0 90 F	- - - - Los demás	UN	
8501 10 93 0	- - - Motores de corriente alterna:		
8501 10 93 0 10 B	- - - - Destinados a cierto tipo de aeronaves (4)(100)	UN	
8501 10 93 0 85 0	- - - - Motores paso a paso, con una capacidad de posicionamiento igual o superior a 200 pasos/vuelta, de una potencia máxima hasta 2 Kw, incluso con su regulador electrónico	UN	Ap TA
8501 10 93 0 90 0	- - - - Los demás	UN	
8501 10 99	- - - Motores de corriente continua.		
8501 10 99 1 90 F	- - - - Para juguetes.	UN	
8501 10 99 9	- - - - Los demás:		
8501 10 99 9 10 0	- - - - - Destinados a cierto tipo de aeronaves (4)(100)	UN	
	- - - - - Los demás		
8501 10 99 9 52 I	- - - - - Motor de corriente continua sin escobillas cuya fuerza de rotación no exceda 0,20 Newton/metro con rotor externo de un diámetro máximo de 56 mm, brida de fijación de un diámetro de 77 mm, mandril de precisión de un diámetro de 44 mm, devanados en cuatro fases, velocidad nominal de 3600 revoluciones por minuto, tensión de alimentación de 12 v +/- 10% con cables y conectores	UN	
8501 10 99 9 55 B	- - - - - Motor híbrido de paso a paso, con ángulo de paso de 0,9 grados y de 400 pasos por revolución, secuencia de rotación de 2 o 4 fases con devanado de tipo bipolar, que comprenda un rotor y un estator laminado encerrado entre dos placas de sección cuadrada de un máximo de 40 mm por lado, provistos de un árbol que lo atraviesa de parte a parte y de hilos eléctricos con conectores	UN	

CODIFICACION	DESIGNACION DE LAS MERCANCIAS	UNIDADES SUPLEMENT.	OBSERVACIONES
8501 10 99 9 56 J	Motor híbrido de paso a paso, con ángulo de paso de 0,9 grados y de 400 pasos por revolución, secuencia de rotación de 2 fases con devanado de tipo bipolar, que comprenda un rotor y un estator encerrado en un cilindro de un diámetro máximo de 47 mm, de un espesor máximo de 14 mm, provisto de un arbol de salida único y de cables conectores.	UN	
8501 10 99 9 57 H	Motor híbrido de paso a paso, con ángulo de paso de 0,9 grados, 400 pasos por revolución, secuencia de rotación de 2 fases con devanado de tipo bipolar, que comprenda un rotor y un estator laminado encerrado entre dos placas de sección cuadrada de un máximo de 40 mm por lado, un tacómetro incorporado de 2 o 3 fases, encerrado en un casquete de un diámetro máximo de 35 mm, y de cables y conectores independientes para la salida del motor y la salida del tacómetro de unas dimensiones máximas de 40 x 40 x 62 mm, el arbol inclusive	UN	
8501 10 99 9 58 F	Motores paso a paso bipolares de corriente continua, de un solo estator, de una potencia de 37,5 W o menos, ángulo de paso de 180 grados, 2 pasos por revolución, cadencia de giro de 2 fases con bobinado unipolar, momento de giro no inferior a 0,1 x 10 ⁻⁶ Newton/metro (Nm) y no superior a 0,1 x 10 ⁻⁴ Nm y tensión de alimentación no superior a 3 V	UN	
8501 10 99 9 59 D	Motor paso a paso, híbrido, con ángulo de paso de 0,9 grados y 400 pasos por revolución, cadencia de giro de dos fases con bobinado de tipo bipolar, constituidos por un rotor, un estator laminado encerrado entre dos bridas, una de ellas de sección cuadrada de 40 mm de lado como máximo, y la otra, situada en el frente, de perfil moldeado y provista de dos salientes con ojales de fijación, un tacómetro incorporado de dos o tres fases contenido en un casquete de un diámetro máximo de 35 mm, y cables y conectores independientes para las salidas del motor y del tacómetro, con unas dimensiones máximas de 40 x 40 x 62 mm incluido el arbol pero excluidos los salientes de la brida frontal	UN	
8501 10 99 9 62 H	Motor de corriente continua sin escobilla cuya fuerza de rotación no exceda de 0,2 Newton/metro, brida de fijación de 74 mm de diámetro, mandril de 40 mm de diámetro, velocidad nominal de 3 600 revoluciones por minuto, tensión de alimentación de 12 V +/- 10%, cables y conectores.	UN	
8501 10 99 9 63 F	Motor de corriente continua sin escobillas cuyo par de rotación no exceda de 0,048 Newton/metro con brida de fijación de un diámetro de 35 mm, mandril de precisión de un diámetro de 25 mm con rotor interno, devanado en 3 fases, velocidad nominal de 3600 revoluciones por minuto, tensión de alimentación de 12 V +/- 10%	UN	
8501 10 99 9 64 D	Motor paso a paso de tipo híbrido, con ángulo de paso de 1,8 grados, 200 pasos por revolución, de 4 fases con arrollamiento unipolar, formado por un rotor, un estator laminado encerrado entre dos placas de sección cuadrada con lado no superior a 42 mm, dotado de un arbol de dos extremos montado sobre recipientes de lubricación automática, cables y conectores	UN	
8501 10 99 9 90 I	Los demás	UN	
8501 20	Motores universales de potencia superior a 37,5 W		
8501 20 10 0 00 A	De potencia superior a 735 W sin exceder de 150 kW, destinados	UN	

CODIFICACION	DESIGNACION DE LAS MERCANCIAS	UNIDADES SUPLEMENT.	OBSERVACIONES
	a aeronaves civiles (22)		
8501 20 90	Los demás:		
8501 20 90 1	De peso inferior o igual a 500 kg		
8501 20 90 1 10 A	De potencia inferior o igual a 750 W o superior a 150 kW, destinados a ciertos tipos de aeronaves (4)(100)	UN	
8501 20 90 1 90 C	Los demás.	UN	
8501 20 90 2	De peso superior a 500 kg:		
8501 20 90 2 10 I	De potencia inferior o igual a 750 W o superior a 150 kW, destinados a ciertos tipos de aeronaves (4)(100)	UN	
8501 20 90 2 90 A	Los demás:	UN	
	Los demás motores de corriente continua, generadores de corriente continua:		
8501 31	De potencia inferior o igual a 750 W:		
8501 31 10 0 00 H	Motores de potencia superior a 735 W y generadores, destinados a aeronaves civiles (22)	UN	
8501 31 90 0	Los demás:		
8501 31 90 0 10 J	Destinados a cierto tipo de aeronaves (4) (100)	UN	
8501 31 90 0 90 B	Los demás	UN	
8501 32	De potencia superior a 750 W, pero inferior o igual a 75 kW		
8501 32 10 0 00 G	Destinados a aeronaves civiles (22)	UN	
	Los demás:		
8501 32 91 0 00 I	De potencia superior a 750 W sin exceder de 7,5 kW	UN	
8501 32 99	De potencia superior a 7,5 kW sin exceder de 75 kW:		
8501 32 99 1 00 I	De peso inferior o igual a 500 kg	UN	
8501 32 99 2 00 G	De peso superior a 500 kg.	UN	
8501 33	De potencia superior a 75 kW, pero inferior o igual a 375 kW		
8501 33 10 0 00 F	Motores de potencia no superior a 150 kW y generadores destinados a aeronaves civiles (22).	UN	
	Los demás:		
8501 33 91	Motores de tracción		
8501 33 91 1 00 F	De peso inferior o igual a 500 kg	UN	
8501 33 91 2 00 D	De peso superior a 500 kg.	UN	
8501 33 99	Los demás:		
8501 33 99 1	De peso inferior o igual a 500 kg		

CODIFICACION	DESIGNACION DE LAS MERCANCIAS	UNIDADES SUPLEMENT	OBSERVACIONES
8501 33 99 1 10 G	- De potencia superior a 150 kW destinados a cierto tipo de aeronaves (4)(160)	UN	
8501 33 99 1 90 1	- Los demás	UN	
8501 33 99 2	- De peso superior a 500 kg	UN	
8501 33 99 2 10 E	- De potencia superior a 150 kW, destinados a cierto tipo de aeronaves (4) (100)	UN	
8501 33 99 2 90 G	- Los demás	UN	
8501 34	- De potencia superior a 375 kW	UN	
8501 34 10 00 E	- Generadores destinados a aeronaves civiles (22)	UN	
8501 34 50 0 00 F	- Los demás	UN	
8501 34 91	- Motores de tracción	UN	
8501 34 91 1 00 E	- Los demás, de potencia superior a 375 kW sin exceder de 750 kW	UN	
8501 34 91 2 00 C	- De peso inferior o igual a 10 000 kg	UN	
8501 34 99	- De peso superior a 10 000 kg	UN	
8501 34 99 1 00 G	- Superior a 750 kW	UN	
8501 34 99 2 00 E	- De peso inferior o igual a 75 000 kg	UN	
8501 40	- De peso superior a 75 000 kg	UN	
8501 40 10 0 00 G	- Los demás motores de corriente alterna, monofásicos	UN	
8501 40 90	- De potencia superior a 735 W, sin exceder de 150 kW, destinados a aeronaves civiles (22)	UN	
8501 40 90 1	- Los demás	UN	
8501 40 90 1 10 G	- De peso inferior o igual a 500 kg	UN	
8501 40 90 1 10 G	- De potencia inferior o igual a 750 W o superior a 150 kW destinados a cierto tipo de aeronaves (4) (100)	UN	
8501 40 90 1 85 I	- Motor eléctrico decodificador, con una potencia inferior o igual a 500 W	UN	Ap IB
8501 40 90 1 90 1	- Los demás	UN	
8501 40 90 2	- De peso superior a 500 kg e inferior o igual a 10 000 kg	UN	
8501 40 90 2 10 E	- De potencia inferior o igual a 750 W o superior a 150 kW, destinados a cierto tipo de aeronaves (4) (100)	UN	
8501 40 90 2 90 G	- Los demás	UN	
8501 40 90 3	- De peso superior a 10 000 kg	UN	
8501 40 90 3 10 C	- De potencia inferior o igual a 750 W o superior a 150 kW, destinados a cierto tipo de aeronaves (4) (100)	UN	

CODIFICACION	DESIGNACION DE LAS MERCANCIAS	UNIDADES SUPLEMENT	OBSERVACIONES
8501 40 90 3 90 E	- Los demás	UN	
8501 51	- Los demás motores de corriente alterna, polifásicos	UN	
8501 51 10 0 00 C	- De potencia inferior o igual a 750 W	UN	
8501 51 90	- De potencia superior a 735 W, destinados a aeronaves civiles (22)	UN	
8501 51 90 1	- Los demás	UN	
8501 51 90 1 10 C	- De peso inferior o igual a 500 kg	UN	
8501 51 90 1 90 E	- Destinos a cierto tipo de aeronaves (4) (100)	UN	
8501 51 90 2	- Los demás	UN	
8501 51 90 2 10 A	- De peso superior a 500 kg	UN	
8501 51 90 2 90 C	- Destinados a cierto tipo de aeronaves (4) (100)	UN	
8501 52	- Los demás	UN	
8501 52 10 0 00 B	- De potencia superior a 750 W, pero inferior o igual a 75 kW, destinados a aeronaves civiles (22)	UN	
8501 52 91	- Los demás	UN	
8501 52 91 1	- De potencia superior a 750 W sin exceder de 7,5 kW	UN	
8501 52 91 2	- De peso inferior o igual a 500 kg	UN	
8501 52 91 2 10 A	- Motores eléctricos polifásicos normalizados (158)	UN	DUMP-BG-CS-DD-HU-PL-SU (162)(163)(161)(D) DUMP-YU (159)(160)(161)(D)
8501 52 91 2 90 A	- Los demás	UN	
8501 52 91 2 90 A	- De peso superior a 500 kg	UN	
8501 52 91 2 10 I	- Motores eléctricos polifásicos normalizados (158)	UN	DUMP-BG-CS-DD-HU-PL-SU (162)(163)(161)(D) DUMP-YU (159)(160)(161)(D)
8501 52 91 2 90 A	- Los demás	UN	
8501 52 99 0	- De potencia superior a 750 W sin exceder de 37 kW	UN	
8501 52 99 0 10 A	- Motores eléctricos polifásicos normalizados (158)	UN	DUMP-BG-CS-DD-HU-PL-SU (162)(163)(161)(D) DUMP-YU (159)(160)(161)(D)
8501 52 99 0 90 C	- Los demás	UN	
8501 52 99 0	- De potencia superior a 37 kW sin exceder de 75 kW	UN	
8501 52 99 0 10 E	- Motores eléctricos polifásicos normalizados (158)	UN	DUMP-BG-CS-DD-HU-PL-SU (162)(163)(161)(D) DUMP-YU (159)(160)(161)(D)
8501 52 99 0 90 G	- Los demás	UN	
8501 53	- De potencia superior a 75 kW	UN	

CODIFICACION	DESIGNACION DE LAS MERCANCIAS	UNIDADES SUPLEMENT	OBSERVACIONES
8501 53 10 0 00 A	- - - - De potencia no superior a 150 kW destinados a aeronaves civiles (22) - - - - Los demás	UN	
8501 53 50	- - - - Motores de tracción		
8501 53 50 1 00 J	- - - - De peso inferior o igual a 500 kg	UN	
8501 53 50 2 00 H	- - - - De peso superior a 500 kg - - - - Los demás, de potencia	UN	
8501 53 91	- - - - Superior a 75 kW sin exceder de 750 kW		
8501 53 91 1	- - - - De peso inferior o igual a 10 000 kg		
8501 53 91 1 10 J	- - - - De potencia superior a 150 kW, destinados a cierto tipo de aeronaves (4)(100)	UN	
8501 53 91 1 90 B	- - - - Los demás	UN	
8501 53 91 2	- - - - De peso superior a 10 000 kg.		
8501 53 91 2 10 H	- - - - De potencia superior a 150 kW, destinados a cierto tipo de aeronaves (4)(100)	UN	
8501 53 91 2 90 J	- - - - Los demás	UN	
8501 53 99	- - - - Superior a 750 kW:		
8501 53 99 1	- - - - De peso inferior o igual a 10 000 kg		
8501 53 99 1 10 B	- - - - Destinados a cierto tipo de aeronaves (4)(100)	UN	
8501 53 99 1 90 0	- - - - Los demás	UN	
8501 53 99 2	- - - - De peso superior a 10 000 kg e inferior o igual a 75 000 kg.		
8501 53 99 2 10 J	- - - - Destinados a cierto tipo de aeronaves (4)(100)	UN	
8501 53 99 2 90 8	- - - - Los demás	UN	
8501 53 99 3	- - - - De peso superior a 75 000 kg:		
8501 53 99 3 10 H	- - - - Destinados a cierto tipo de aeronaves (4) (100)	UN	
8501 53 99 3 90 J	- - - - Los demás - Generadores de corriente alterna (alternadores):	UN	
8501 61	- - De potencia inferior o igual a 75 kVA:		
8501 61 10 0 00 A	- - Destinados a aeronaves civiles (22) - - Los demás	UN	
8501 61 91 0 00 C	- - De potencia no superior a 7,5 kVA.	UN	
8501 61 99	- - De potencia superior a 7,5 kVA sin exceder 75 kVA		
8501 61 99 1 00 C	- - De peso inferior o igual a 500 kg	UN	

CODIFICACION	DESIGNACION DE LAS MERCANCIAS	UNIDADES SUPLEMENT	OBSERVACIONES
8501 61 99 2 00 A	- - - - De peso superior a 500 kg	UN	
8501 62	- - De potencia superior a 75 kVA pero inferior o igual a 375 kVA		
8501 62 10 0 00 J	- - - Destinados a aeronaves civiles (22).	UN	
8501 62 90	- - - Los demás:		
8501 62 90 1 00 A	- - - De peso inferior o igual a 500 kg	UN	
8501 62 90 2 00 I	- - - De peso superior a 500 kg	UN	
8501 63	- - De potencia superior a 375 kVA, pero inferior o igual a 750 kVA:		
8501 63 10 0 00 I	- - - Destinados a aeronaves civiles (22).	UN	
8501 63 90	- - - Los demás:		
8501 63 90 1 00 J	- - - De peso inferior o igual a 10 000 kg.	UN	
8501 63 90 2 00 H	- - - De peso superior a 10 000 kg	UN	
8501 64 00	- - De potencia superior a 750 kVA		
8501 64 00 1 00 H	- - - De peso inferior o igual a 10 000 kg	UN	
8501 64 00 2 00 F	- - - De peso superior a 10 000 kg e inferior o igual a 75 000 kg.	UN	
8501 64 00 3 00 0	- - - De peso superior a 75 000 kg.	UN	
85.02	GRUPOS ELECTROGENOS Y CONVERTIDORES ROTATIVOS ELECTRICOS: - Grupos electrógenos con motor de émbolo de encendido por compresión (motores diesel o semidiesel)		
8502 11	- - De potencia inferior o igual a 75 kVA		
8502 11 10 0 00 A	- - - Destinados a aeronaves civiles (22).	UN	
8502 11 90	- - - Los demás		
8502 11 90 1 00 B	- - - De peso inferior o igual a 500 kg.	UN	
8502 11 90 2 00 J	- - - De peso superior a 500 kg	UN	
8502 12	- - De potencia superior a 75 kVA pero inferior o igual a 375 kVA		
8502 12 10 0 00 J	- - - Destinados a aeronaves civiles (22).	UN	
8502 12 90	- - - Los demás		
8502 12 90 1 00 A	- - - De peso inferior o igual a 5 000 kg	UN	
8502 12 90 2 00 I	- - - De peso superior a 5 000 kg.	UN	
8502 13	- - De potencia superior a 375 kVA.		
8502 13 10 0 00 I	- - - Destinados a aeronaves civiles (22).	UN	
	- - - Los demás:		
8502 13 91 0 00 A	- - - De potencia superior a 375 kVA sin exceder de 750 kVA	UN	

CODIFICACION	DESIGNACION DE LAS MERCANCIAS	UNIDADES SUPLEMENT.	OBSERVACIONES
8502 13 89 0 00 C	- - - De potencia superior a 750 kVA	UN	
8502 20	- Grupos electrógenos con motor de émbolo de encendido por chispa (motor de explosión)	UN	
8502 20 10 0 00 J	- - Destinados a aeronaves civiles (22)	UN	
	- Los demás:	UN	
8502 20 81 0 00 B	- - De potencia no superior a 7,5 kVA	UN	
8502 20 99	- - De potencia superior a 7,5 kVA	UN	
8502 20 99 1 00 B	- - - De peso inferior o igual a 500 kg	UN	
8502 20 99 2 00 J	- - - De peso superior a 500 kg e inferior o igual a 5 000 kg	UN	
8502 20 99 3 00 H	- - - De peso superior a 5 000 kg	UN	
8502 30	- Los demás grupos electrógenos.	UN	
8502 30 10 0 00 H	- - Destinados a aeronaves civiles (22)	UN	
	- Los demás:	UN	
8502 30 81	- - Turbogeneradores:	UN	
8502 30 81 1 00 H	- - - De peso inferior o igual a 10 000 kg.	UN	
8502 30 81 2 00 F	- - - De peso superior a 10 000 kg e inferior o igual a 75 000 kg	UN	
8502 30 81 3 00 D	- - - De peso superior a 75 000 kg	UN	
8502 30 99	- Los demás	UN	
8502 30 99 1 00 J	- - De peso inferior o igual a 10 000 kg	UN	
8502 30 99 2 00 H	- - De peso superior a 10 000 kg e inferior o igual a 75 000 kg	UN	
8502 30 99 3 00 F	- - De peso superior a 75 000 kg.	UN	
8502 40	- Convertidores rotativos eléctricos	UN	
8502 40 10 0 00 F	- - Destinados a aeronaves civiles (22)	UN	
8502 40 90	- Los demás:	UN	
8502 40 90 1 00 G	- - De peso inferior o igual a 500 kg	UN	
8502 40 90 2 00 E	- - De peso superior a 500 kg e inferior o igual a 10 000 kg.	UN	
8502 40 90 3 00 C	- - De peso superior a 10 000 kg	UN	
85.03	PARTES IDENTIFICABLES COMO DESTINADAS, EXCLUSIVA O PRINCIPALMENTE, A LAS MÁQUINAS DE LAS PARTIDAS 85 01 U 85 02:	-	
8503 00 10 0	- Zunchos no magnéticos	-	
8503 00 10 0 10 B	- - Destinados a ciertos tipos de aeronaves (4)(100)	-	
8503 00 10 0 90 D	- - Los demás	-	

CODIFICACION	DESIGNACION DE LAS MERCANCIAS	UNIDADES SUPLEMENT.	OBSERVACIONES
8503 00 91	- Las demás:	-	
8503 00 91 1	- - Caladas o moldeadas, de fundición, de hierro o de acero	-	
8503 00 91 1 10 B	- - - Rotores y estatores	-	
8503 00 91 1 90 D	- - - Destinados a cierto tipo de aeronaves (4)(100)	-	
8503 00 91 9	- - - Los demás	-	
8503 00 91 9 10 E	- - - Las demás	-	
8503 00 91 9 90 G	- - - Destinadas a cierto tipo de aeronaves (4)(100)	-	
8503 00 99	- Las demás:	-	
8503 00 99 1	- - Rotores y estatores	-	
8503 00 99 1 10 D	- - - Destinados a cierto tipo de aeronaves (4)(100)	-	
8503 00 99 1 90 F	- - - Los demás	-	
8503 00 99 9	- Las demás	-	
8503 00 99 9 10 G	- - Destinadas a cierto tipo de aeronaves (4)(100)	-	
8503 00 99 9 90 I	- - - Las demás	-	
85.04	TRANSFORMADORES ELECTRICOS, CONVERTIDORES ELECTRICOS ESTATICOS (POR EJEMPLO RECTIFICADORES), BOBINAS DE REACTANCIA Y DE AUTOINDUCCION:	-	
8504 10	- Balastos o reactancias para lámparas o tubos de descarga	-	
8504 10 10 0 00 J	- - Destinados a aeronaves civiles (22).	UN	
	- Los demás:	UN	
8504 10 91 0 00 B	- - Bobinas de reactancia, incluso con condensador acoplado	UN	
8504 10 99 0 00 D	- Los demás	UN	
8504 21 00 0 00 I	- Transformadores de dieléctrico líquido:	UN	
8504 22	- De potencia inferior o igual a 650 kVA	UN	
8504 22 10	- - De potencia superior a 650 kVA, pero inferior o igual a 10 000 kVA	UN	
8504 22 10 1 00 D	- - - De potencia superior a 650 kVA sin exceder de 1 600 kVA	UN	
8504 22 10 2 00 B	- - - De peso inferior o igual a 5 000 kg	UN	
8504 22 90	- - - De peso superior a 5 000 kg	UN	
8504 22 90 1 00 G	- - - De potencia superior a 1 600 kVA sin exceder de 10 000 kVA	UN	
8504 22 90 2 00 E	- - - De peso inferior o igual a 25 000 kg	UN	
	- - - De peso superior a 25 000 kg	UN	

CODIFICACION	DESIGNACION DE LAS MERCANCIAS	UNIDADES SUPLEMENT	OBSERVACIONES
8504 23 00	- - De potencia superior a 10 000 kVA		
8504 23 00 1 00 E	- - - De peso inferior o igual a 25 000 kg	UN	
8504 23 00 2 00 C	- - - De peso superior a 25 000 kg	UN	
	- Los demás transformadores.		
8504 31	- - De potencia inferior o igual a 1 kVA.		
8504 31 10 0 00 E	- - - Destinados a aeronaves civiles (22).	UN	
	- - - Los demás:		
	- - - - Transformadores de medida		
8504 31 31 0 00 J	- - - - - Para medir tensiones	UN	
8504 31 39 0 00 B	- - - - - Los demás	UN	
8504 31 90 0	- - - - - Los demás		
8504 31 90 0 10 G	- - - - - Para juguetes	UN	
8504 31 90 0 90 I	- - - - - Los demás	UN	
8504 32	- - De potencia superior a 1 kVA, pero inferior o igual a 16 kVA		
8504 32 10 0 00 D	- - - Destinados a aeronaves civiles (22).	UN	
	- - - Los demás:		
	- - - - Transformadores de medida		
8504 32 31 0 00 I	- - - - - Para medir tensiones	UN	
8504 32 39 0 00 A	- - - - - Los demás.	UN	
8504 32 90 0 00 G	- - - - - Los demás	UN	
8504 33	- - De potencia superior a 16 kVA, pero inferior o igual a 500 kVA.		
8504 33 10 0 00 C	- - - Destinados a aeronaves civiles (22)	UN	
8504 33 90	- - - Los demás:		
8504 33 90 1 00 D	- - - - De peso inferior o igual a 500 kg	UN	
8504 33 90 2 00 8	- - - - De peso superior a 500 kg	UN	
8504 34 00	- - De potencia superior a 500 kVA		
8504 34 00 1 00 8	- - - De peso inferior o igual a 5 000 kg.	UN	
8504 34 00 2 00 J	- - - De peso superior a 5 000 kg e igual o inferior a 25 000 kg.	UN	
8504 34 00 3 00 H	- - - De peso superior a 25 000 kg	UN	
8504 40	- Convertidores estáticos		
8504 40 10 0 00 D	- - Destinados a aeronaves civiles (22)	UN	
	- - Los demás:		

CODIFICACION	DESIGNACION DE LAS MERCANCIAS	UNIDADES SUPLEMENT	OBSERVACIONES
8504 40 50 0 00 E	- - - Rectificadores de semiconductores policristalinos	UN	
	- - - Los demás.		
8504 40 91 0 00 F	- - - - Convertidores especialmente diseñados para soldadura, sin los dispositivos de soldar	UN	
8504 40 93 0 00 0	- - - - Cargadores de acumuladores	UN	
8504 40 99 0	- - - - Los demás:		
8504 40 99 0 10 G	- - - - - Consistentes en una combinación en cascada de 7 diodos, para voltajes de salida no inferiores a 40 kV C.A. con una corriente de carga mínima de 3 mA		
8504 40 99 0 90 I	- - - - - Los demás.		
8504 50	- Las demás bobinas de reactancia y de autoinducción:		
8504 50 10 0 00 A	- - Destinadas a aeronaves civiles (22)	UN	
8504 50 90	- - Las demás:		
8504 50 90 1 00 8	- - - De peso inferior o igual a 500 kg	-	BE
8504 50 90 2 00 J	- - - De peso superior a 500 kg e inferior o igual a 5 000 kg	-	BE
8504 50 90 3 00 H	- - - De peso superior a 5 000 kg e inferior o igual a 25 000 kg	-	BE
8504 50 90 4 00 F	- - - De peso superior a 25 000 kg	-	BE
8504 90	- Partes:		
	- - De transformadores o de bobinas de reactancia o de autoinducción:		
8504 90 11	- - - Núcleos de ferrita		
8504 90 11 1	- - - - Núcleos de ferrita en forma de barra, con sección circular, cuadrada, rectangular, trapezoidal y dentada; en forma de anillo, en forma de anillo con terminales axiales, en forma tubular con uno o varios orificios, con o sin terminaciones axiales y en forma de carrete con sección axial en I ó en doble I		
8504 90 11 1 10 I	- - - - - Destinados a cierto tipo de aeronaves (4)(100)	-	
8504 90 11 1 90 A	- - - - - Los demás	-	
8504 90 11 9	- - - - - Las demás.		
8504 90 11 9 10 8	- - - - - Destinadas a cierto tipo de aeronaves (4)(100)	-	
8504 90 11 9 90 D	- - - - - Las demás	-	
8504 90 19 0	- - - Las demás.		
8504 90 19 0 10 C	- - - - Destinadas a cierto tipo de aeronaves (4)(100).	-	
8504 90 19 0 90 E	- - - - Los demás	-	
8504 90 90 0	- - De convertidores estáticos:		

CODIFICACION	DESIGNACION DE LAS MERCANCIAS	UNIDADES SUPLEMENT	OBSERVACIONES
8504 90 90 0 10 E	- - - Destinadas a cierto tipo de aeronaves (4)(100)	-	
8504 90 90 0 90 G	- - - Las demás	-	
85.05	ELECTROIMANES; IMANES PERMANENTES Y ARTICULOS DESTINADOS A SER IMANTADOS PERMANENTEMENTE; PLATOS, MANDRILES Y DISPOSITIVOS MAGNETICOS O ELECTROMAGNETICOS SIMILARES, DE SUJECION; ACOPLAMIENTOS, EMBRAGUES, VARIADORES DE VELOCIDAD Y FREÑOS, ELECTROMAGNETICOS; CABEZAS ELEVADORAS ELECTROMAGNETICAS.		
	- Imanes permanentes y articulos destinados a ser imantados permanentemente		
8505 11 00 0	- - De metal	-	
8505 11 00 0 10 I	- - - Destinados a cierto tipo de aeronaves (4)(100)	-	
8505 11 00 0 90 A	- - - Los demás	-	
8505 19	- - Los demás	-	
8505 19 10 0	- - - Imanes permanentes de ferrita aglomerada	-	
8505 19 10 0 10 I	- - - - Destinados a cierto tipo de aeronaves (4)(100)	-	
	- - - - Los demás	-	
8505 19 10 0 85 A	- - - - - Imanes ceramicos, de diametro interior igual o superior a 18 mm, y de diametro exterior igual o superior a 38 mm.	-	Ad IA
8505 19 10 0 86 I	- - - - - Imanes permanentes ceramicos, imantados o no, con seccion en forma de fragmento de correa circular, de arco inferior a 180 (tipo "tapa") destinados exclusivamente a la fabricacion de motores de corriente continua o generadores (a).	-	Ad IA
	- - - - - Los demás	-	
8505 19 90 0	- - - Los demás	-	
8505 19 90 0 10 B	- - - - Destinados a cierto tipo de aeronaves (4)(100)	-	
8505 19 90 0 90 D	- - - - Los demás	-	
8505 20 00 0	- Acoplamientos, embragues, variadores de velocidad y frenos electromagneticos.		
8505 20 00 0 10 H	- - Destinados a cierto tipo de aeronaves (4)(100)	-	
8505 20 00 0 90 J	- - Los demás	-	
8505 30 00 0	- Cabezas elevadoras electromagneticas		
8505 30 00 0 10 F	- - Destinadas a cierto tipo de aeronaves (4)(100)	-	
8505 30 00 0 90 H	- - Las demás	-	
8505 90	- Los demás, incluidas las partes	-	
8505 90 10 0	- - Electroimanes.	-	
8505 90 10 0 10 A	- - - Destinados a cierto tipo de aeronaves (4)(100).	-	
8505 90 10 0 90 C	- - - Los demás	-	

CODIFICACION	DESIGNACION DE LAS MERCANCIAS	UNIDADES SUPLEMENT	OBSERVACIONES
8505 90 30 0	- - Platos, mandriles y dispositivos magnéticos o electromagnéticos similares de sujeción		
8505 90 30 0 10 G	- - - Destinados a cierto tipo de aeronaves (4)(100)	-	
8505 90 30 0 90 I	- - - Los demás	-	
8505 90 90 0	- - Partes		
8505 90 90 0 10 D	- - - Destinadas a cierto tipo de aeronaves (4)(100).	-	
8505 90 90 0 90 F	- - - Las demás	-	
85.06	PILAS Y BATERIAS DE PILAS, ELECTRICAS:		
	- De volumen exterior inferior o igual a 300 cm ³		
8506 11	- - De dióxido de manganeso:		
8506 11 10 0 00 G	- - - Alcalinas	-	
8506 11 90 0 00 J	- - - Las demás	-	
8506 12 00 0 00 H	- - De óxido de mercurio	-	
8506 13 00 0 00 G	- - De óxido de plata	-	
8506 19	- - Las demás:	-	
8506 19 10 0	- - - De litio:		
8506 19 10 0 10 H	- - - - Pilas de litio-yodo cuyas dimensiones no excedan los 45 x 9 x 23 mm, de una tensión máxima de 2,8 V	-	
8506 19 10 0 20 G	- - - - Unidad constituida por un máximo de dos baterías de litio encerradas en un soporte para circuitos impresos, con un máximo de 28 patillas de conexión y un circuito de control.	-	
8506 19 10 0 90 J	- - - - Los demás	-	
8506 19 90 0	- - - Las demás	-	
8506 19 90 0 10 A	- - - - Pilas secas de carbón/zinc cuya tensión no sea inferior a 5,5 V, y no sea superior a 8,5 V, cuyas dimensiones no excedan de 110 x 90 x 5 mm, destinadas a ser incorporadas en los chasis de películas para los aparatos de fotografía con revelado instantáneo (4)	-	
8506 19 90 0 90 C	- - - - Las demás	-	
8506 20 00 0 00 H	- De volumen exterior superior a 300 cm ³ .		
8506 90 00 0 00 C	- Partes		
85.07	ACUMULADORES ELECTRICOS, INCLUIDOS LOS SEPARADORES, AUNQUE SEAN CUADRADOS O RECTANGULARES:		
8507 10	- De plomo, del tipo de los utilizados para el arranque de los motores de embolo.		

CODIFICACION	DESIGNACION DE LAS MERCANCIAS	UNIDADES SUPLEMENT	OBSERVACIONES
8507 10 10 0 00 G	- - Destinados a aeronaves civiles (22)	JN	
	- - Los demás:		
8507 10 91 0 00 I	- - - De peso no superior a 5 kg	JN	
8507 10 99 0 00 A	- - - De peso superior a 5 kg	JN	
8507 20	- Los demás acumuladores de plomo		
8507 20 10 0 00 E	- - Destinados a aeronaves civiles (22)	JN	
	- - Los demás		
8507 20 91 0 00 G	- - - De tracción.	JN	
8507 20 99 0 00 I	- - - Los demás	JN	
8507 30	- De níquel-cadmio:		
8507 30 10 0 00 C	- - Destinados a aeronaves civiles (22)	JN	
	- - Los demás:		
8507 30 91 0 00 E	- - - Herméticamente cerrados	JN	
8507 30 99 0 00 G	- - - Los demás	JN	
8507 40	- De níquel-hierro:		
8507 40 10 0 00 A	- - Destinados a aeronaves civiles (22)	JN	
8507 40 90 0 00 D	- - Los demás	JN	
8507 80	- Los demás acumuladores		
8507 80 10 0 00 B	- - Destinados a aeronaves civiles (22)	JN	
8507 80 90 0 00 E	- - Los demás	JN	
8507 90	- Partes:		
8507 90 10 0 00 J	- - Destinadas a aeronaves civiles (22)		
	- - Las demás:		
8507 90 91 0 00 B	- - - Placas para acumuladores		
8507 90 99	- - - Las demás:		
	- - - - Separadores.		
8507 90 99 1 00 B	- - - - Celulósicos.		
8507 90 99 2 00 J	- - - - Los demás		
8507 90 99 9 00 E	- - - - Las demás.		
85.08	HERRAMIENTAS ELECTROMECANICAS CON MOTOR ELECTRICO INCORPORADO, DE USO MANUAL:		
8508 10	- Taladros de todas clases, incluso las perforadoras rotativas		

CODIFICACION	DESIGNACION DE LAS MERCANCIAS	UNIDADES SUPLEMENT	OBSERVACIONES
8508 10 10 0 00 F	- - Que funcionen sin fuente de energía externa	JN	
	- - Los demás:		
8508 10 91 0 00 H	- - - Electroneumáticos	JN	SUB-JP
8508 10 99 0 00 J	- - - Los demás.	JN	
8508 20	- Sierras y tronadoras.		
8508 20 10 0 00 D	- - Tronadoras.	JN	
8508 20 30 0 00 J	- - Sierras circulares	JN	
8508 20 90 0 00 G	- - Las demás.	JN	
8508 80	- Las demás herramientas.		
8508 80 10 0 00 A	- - Del tipo de las utilizadas para materias textiles.		
	- - Las demás.		
8508 80 30 0 00 G	- - - Que funcionen sin fuente de energía externa	JN	
	- - - Las demás:		
	- - - - Amoladoras y lijadoras		
8508 80 51 0 00 A	- - - - Amoladoras angulares	JN	
8508 80 53 0 00 I	- - - - Lijadoras de banda	JN	
8508 80 59 0 00 C	- - - - Las demás.	JN	
8508 80 70 0 00 H	- - - - Cepillos	JN	
8508 80 80 0 00 F	- - - - Cizallas para cortar setos, cizallas para césped y desherbadoras	JN	
8508 80 90 0 00 D	- - - - Las demás	JN	
8508 90 00 0 00 A	- Partes.		
85.09	APARATOS ELECTROMECANICOS CON MOTOR ELECTRICO INCORPORADO, DE USO DOMESTICO:		
8509 10	- Aspiradoras:		
8509 10 10 0 00 E	- - Para tensiones iguales o superiores a 110 V	JN	
8509 10 90 0 00 H	- - Para tensiones inferiores a 110 V	JN	
8509 20 00 0 00 E	- Enceradoras de pisos	JN	
8509 30 00 0 00 C	- Trituradoras de desperdicios de cocina.	JN	
8509 40 00 0 00 A	- Trituradoras y mezcladoras de alimentos; exprimidoras de frutas y de legumbres.	JN	
8509 80 00 0 00 B	- Los demás aparatos		
8509 90	- Partes.		

CODIFICACION	DESIGNACION DE LAS MERCANCIAS	UNIDADES SUPLEMENT	OBSERVACIONES
8509 90 10 0 00 H	- - De aspiradoras o de enceradoras de pisos	-	
8509 90 90 0 00 A	- - Las demás.	-	
85.10	MAQUINAS DE AFEITAR, DE CORTAR EL PELO Y DE ESQUILAR, CON MOTOR ELECTRICO INCORPORADO:		
8510 10 00 0 00 D	- Máquinas de afeitar	UN	
8510 20 00 0 00 B	- Máquinas de cortar el pelo y de esquilar	-	
8510 90 00	- Partes:	-	
	- - Láminas, cuchillas u otros elementos del dispositivo de corte	-	
8510 90 00 1 00 E	- - Para máquinas de afeitar	-	
8510 90 00 2 00 C	- - Para máquinas de cortar el pelo o de esquilar	-	
8510 90 00 9 00 H	- - Las demás	-	
85.11	APARATOS Y DISPOSITIVOS ELECTRICOS DE ENCENDIDO O DE ARRANQUE, PARA MOTORES DE ENCENDIDO POR CHISPA O POR COMPRESION (POR EJEMPLO: MAGNETOS, DINAMOMAGNETOS, BOBINAS DE ENCENDIDO, BUJIAS DE ENCENDIDO O DE CALDEO O MOTORES DE ARRANQUE); GENERADORES (POR EJEMPLO: DINAMOS O ALTERNADORES) Y REGULADORES-DISYUNTORES UTILIZADOS CON ESTOS MOTORES:		
8511 10	- Bujías de encendido	-	
8511 10 10 0 00 A	- - Destinadas a aeronaves civiles (22)	-	
8511 10 90 0 00 D	- - Las demás	-	
8511 20	- Magnetos, dinamomagnetos, volantes magnéticos:	-	
8511 20 10 0 00 I	- - Destinados a aeronaves civiles (22)	-	
8511 20 90	- - Los demás	-	
8511 20 90 1 00 J	- - - Destinados a aeronaves distintas de las civiles	-	
8511 20 90 9 00 C	- - - Los demás	-	
8511 30	- Distribuidores, bobinas de encendido:	-	
8511 30 10 0 00 G	- - Destinados a aeronaves civiles (22)	-	
8511 30 90 0 00 J	- - Los demás	-	
8511 40	- Motores de arranque, aunque funcionen también como generadores:	-	
8511 40 10 0 00 E	- - Destinados a aeronaves civiles (22)	-	
8511 40 90	- - Los demás	-	
8511 40 90 1 00 F	- - - Destinados a aeronaves distintas de las civiles	-	
8511 40 90 9 00 I	- - - Los demás	-	
8511 50	- Los demás generadores	-	

CODIFICACION	DESIGNACION DE LAS MERCANCIAS	UNIDADES SUPLEMENT	OBSERVACIONES
8511 50 10 0 00 B	- - Destinados a aeronaves civiles (22)	-	
8511 50 90 0 00 E	- - Los demás	-	
8511 80	- Los demás aparatos y dispositivos	-	
8511 80 10 0 00 F	- - Destinados a aeronaves civiles (22)	-	
8511 80 90 0 00 I	- - Los demás	-	
8511 90 00	- Partes:	-	
8511 90 00 1	- - Para bujías de encendido	-	
8511 90 00 1 10 C	- - - Destinadas a cierto tipo de aeronaves (4)(100)	-	
8511 90 00 1 90 E	- - - Las demás	-	
8511 90 00 2	- - Puentes rectificadores electrónicos para alternadores de motores de encendido por chispa o por compresión, módulos electrónicos para aparatos o dispositivos de encendido	-	
8511 90 00 2 10 A	- - - Destinados a cierto tipo de aeronaves (4)(100)	-	
8511 90 00 2 90 C	- - - Los demás	-	
8511 90 00 3	- - Para aparatos o dispositivos de arranque	-	
8511 90 00 3 10 I	- - - Destinadas a cierto tipo de aeronaves (4)(100)	-	
8511 90 00 3 90 A	- - - Las demás	-	
8511 90 00 9	- - Las demás:	-	
8511 90 00 9 10 F	- - - Destinadas a cierto tipo de aeronaves (4)(100)	-	
8511 90 00 9 90 H	- - - Las demás	-	
85.12	APARATOS ELECTRICOS DE ALUMBRADO O DE SEÑALIZACION (CON EXCLUSION DE LOS ARTICULOS DE LA PARTIDA 85.39), LIMPIAPARABRISAS, ELIMINADORES DE ESCARCHA Y DE VAHO, ELECTRICOS, DEL TIPO DE LOS UTILIZADOS EN CICLOS O AUTOMOVILES:		
8512 10	- Aparatos de alumbrado o de señalización visual del tipo de los utilizados en las bicicletas		
8512 10 10 0 00 J	- - Conjuntos que comprendan una dinamo y un proyector	UN	
	- - Los demás:	-	
8512 10 91 0 00 B	- - - Dinamos	UN	
8512 10 99 0 00 D	- - - Los demás	-	
8512 20 00 0 00 J	- Los demás aparatos de alumbrado o de señalización visual	-	
8512 30 00 0 00 H	- Aparatos de señalización acústica	-	
8512 40 00 0 00 F	- Limpiaparabrisas y eliminadores de escarcha y de vaho	-	
8512 90 00 0 00 E	- Partes	-	

CODIFICACION	DESIGNACION DE LAS MERCANCIAS	UNIDADES SUPLEMENT	OBSERVACIONES
85.13	LAMPARAS ELECTRICAS PORTATILES QUE FUNCIONEN CON SU PROPIA FUENTE DE ENERGIA (POR EJEMPLO: DE PILAS, DE ACUMULADORES O ELECTROMAGNETICAS), EXCEPTO LOS APARATOS DE ALUMBRADO DE LA PARTIDA 85.12:		
8513 10 00 0 00 A	- Lámparas	-	
8513 90 00 0 00 0	- Partes	-	
85.14	HORNOS ELECTRICOS INDUSTRIALES O DE LABORATORIO, INCLUIDOS LOS DE INDUCCION O PERDIDAS DIELECTRICAS; LOS DEMAS APARATOS INDUSTRIALES O DE LABORATORIO PARA EL TRATAMIENTO TERMICO DE MATERIAS POR INDUCCION O POR PERDIDAS DIELECTRICAS:		
8514 10	- Hornos de resistencia (de caldeo indirecto).		
8514 10 10 0 00 H	- - Hornos de panadería, de pastelería o de galletería	-	
	- - Los demás hornos, de peso:		
8514 10 91 0 00 J	- - - No superior a 50 kg	-	
8514 10 99	- - - Superior a 50 kg.		
8514 10 99 1 00 J	- - - - Para el tratamiento de desechos radiactivos, para la separación de combustibles nucleares irradiados o para la sinterización o el tratamiento térmico de materias fusionables	-	
8514 10 99 9 00 C	- - - - Los demás.	-	BE
8514 20	- Hornos que trabajen por inducción o por pérdidas dieléctricas		
8514 20 10 0 00 F	- - Que trabajen por inducción	-	
8514 20 90	- - Que trabajen por pérdidas dieléctricas.		
8514 20 90 1 00 G	- - - Para el tratamiento de desechos radiactivos, para la separación de combustibles nucleares irradiados o para la sinterización o el tratamiento térmico de materias fusionables	-	
8514 20 90 9 00 J	- - - Los demás.	-	
8514 30	- Los demás hornos:		
8514 30 10 0 00 D	- - De rayos infrarrojos	-	
8514 30 90	- - Los demás.		
8514 30 90 1 00 E	- - - Para el tratamiento de desechos radiactivos, para la separación de combustibles nucleares irradiados o para la sinterización o el tratamiento térmico de materias fusionables	-	
8514 30 90 9 00 H	- - - Los demás	-	
8514 40 00	- Los demás aparatos para el tratamiento térmico de materias por inducción o por pérdidas dieléctricas.		
8514 40 00 1 00 B	- - Para el tratamiento de desechos radiactivos, para la separación de combustibles nucleares irradiados o para la sinterización o el tratamiento térmico de materias fusionables	-	
8514 40 00 9 00 E	- - Los demás.	-	

CODIFICACION	DESIGNACION DE LAS MERCANCIAS	UNIDADES SUPLEMENT	OBSERVACIONES
8514 90	- Partes:		
8514 90 10 0 00 A	- - Coladas o moldeadas, de fundición, de hierro o de acero	-	
8514 90 90 0 00 0	- - Las demás.	-	
85.15	MAQUINAS Y APARATOS PARA SOLDAR (AUNQUE PUEDAN CORTAR), ELECTRICOS (INCLUIDOS LOS DE GASES CALENTADOS ELECTRICAMENTE), DE LASER Y DEMAS HACES DE LUZ O DE FOTONES, DE ULTRASONIDOS, DE HACES DE ELECTRONES, DE IMPULSOS MAGNETICOS O DE CHORRO DE PLASMA; MAQUINAS Y APARATOS ELECTRICOS PARA PROYECTAR EN CALIENTE METALES O CARBUROS METALICOS SINTERIZADOS:		
	- Máquinas y aparatos para soldadura fuerte o para soldadura blanda		
8515 11 00 0 00 H	- - Soldadores y pistolas para soldar	-	
8515 19 00 0 00 J	- - Los demás	-	
	- Máquinas y aparatos para soldar metales por resistencia:		
8515 21 00 0 00 F	- - Total o parcialmente automáticos	-	BE
8515 29	- - Los demás:		
8515 29 10 0 00 F	- - - Para soldar a tope	-	
8515 29 90 0 00 I	- - - Los demás	-	
	- Máquinas y aparatos de arco o de chorro de plasma para soldar metales		
8515 31 00 0 00 D	- - Total o parcialmente automáticos.	-	
8515 39	- - Los demás:		
	- - - Manuales, para electrodos recubiertos, constituidos por los dispositivos de soldadura y		
8515 39 11	- - - - Un generador o un convertidor rotativo		
8515 39 11 1 00 A	- - - - - Por arco abierto o sumergido.	-	
8515 39 11 9 00 0	- - - - - Los demás	-	
8515 39 13	- - - - Un transformador		
8515 39 13 1 00 I	- - - - - Por arco abierto o sumergido.	-	
8515 39 13 9 00 B	- - - - - Los demás	-	
8515 39 19	- - - - Un convertidor estático.		
8515 39 19 1 00 C	- - - - - Por arco abierto o sumergido.	-	
8515 39 19 9 00 F	- - - - - Los demás	-	
8515 39 90	- - - Los demás		
	- - - - Por arco abierto o sumergido:		
8515 39 90 1 00 E	- - - - - Con generador o convertidor rotativo.	-	
8515 39 90 2 00 C	- - - - - Los demás	-	

CODIFICACION	DESIGNACION DE LAS MERCANCIAS	UNIDADES SUPLEMENT	OBSERVACIONES
8515 39 90 9 00 H	- - - - Los demás.	-	
8515 80	- Las demás máquinas y aparatos:	-	
8515 80 10 0 00 B	- - Para el tratamiento de metales	-	
8515 80 90 0 00 E	- - Los demás	-	
8515 90 00 0 00 B	- Partes.	-	
85.16	CALENTADORES ELECTRICOS DE AGUA Y CALENTADORES ELECTRICOS DE INMERSION; APARATOS ELECTRICOS PARA LA CALEFACCION DE LOCALES, DEL SUELO O USOS SIMILARES; APARATOS ELECTROTÉRMICOS PARA EL CUIDADO DEL CABELLO (POR EJEMPLO: SECADORES, RIZADORES O CALIENTA TENACILLAS) O PARA SECAR LAS MANOS; PLANCHAS ELECTRICAS; LOS DEMÁS APARATOS ELECTROTÉRMICOS DE USO DOMESTICO; RESISTENCIAS CALENTADORAS, EXCEPTO LAS DE LA PARTIDA 85.45:		
8516.10	- Calentadores eléctricos de agua y calentadores eléctricos de inmersión		
	- - Calentadores de agua		
8516.10 11 0 00 E	- - - Instantáneos.	UN	
8516.10 19 0 00 G	- - - Los demás.	UN	
8516.10 90 0 00 I	- - Calentadores de inmersión.	UN	
	- Aparatos eléctricos para la calefacción de locales, del suelo o usos similares		
8516 21 00 0 00 E	- - Radiadores de acumulación	UN	
8516 29	- - Los demás.		
8516 29 10 0 00 E	- - - Radiadores de circulación de líquido.	UN	
8516 29 50 0 00 F	- - - Radiadores por convección	UN	
	- - - Los demás		
8516 29 91 0 00 G	- - - - Con ventilador incorporado.	UN	
8516 29 99 0 00 I	- - - - Los demás	UN	
	- Aparatos electrotérmicos para el cuidado del cabello o para secar las manos		
8516 31	- - Secadores para el cabello		
8516 31 10 0 00 A	- - - Cascos secadores.	UN	
8516 31 90 0 00 D	- - - Los demás	UN	
8516 32 00 0 00 B	- - Los demás aparatos para el cuidado del cabello	-	
8516 33 00 0 00 A	- - Aparatos para secar las manos	-	
8516 40	- Planchas eléctricas:		
8516 40 10 0 00 J	- - De vapor	UN	

CODIFICACION	DESIGNACION DE LAS MERCANCIAS	UNIDADES SUPLEMENT	OBSERVACIONES
8516 40 90 0 00 C	- - Las demás	UN	
8516 50 00 0 00 I	- Hornos de microondas	UN	
8516 60	- Los demás hornos, cocinas, calentadores (incluidas las mesas de cocción), parrillas y asadores:		
8516 60 10 0 00 E	- - Cocinas	UN	
	- - Calentadores (incluidas las mesas de cocción)		
8516 60 51 0 00 E	- - - Para empotrar	UN	
8516 60 59 0 00 G	- - - Los demás	UN	
8516 60 70 0 00 B	- - Parrillas y asadores.	UN	
8516 60 80 0 00 J	- - Hornos para empotrar	UN	
8516 60 90 0 00 H	- - Los demás	UN	
	- Los demás aparatos electrotérmicos:		
8516 71 00 0 00 D	- - Aparatos para la preparación de café o de té	UN	
8516 72 00 0 00 C	- - Tostadoras de pan	UN	
8516 79	- - Los demás:		
8516 79 10 0 00 D	- - - Calientaplatos.	UN	
8516 79 90 0 00 G	- - - Los demás	UN	
8516.80	- Resistencias calentadoras		
8516.80 10 0 00 A	- - Montadas sobre un simple soporte de materia aislante y conectadas a un circuito para prevenir la escarcha o eliminarla, destinadas a aeronaves civiles (22)	-	
8516 80 90	- - Las demás:		
8516 80 90 1 00 B	- - - De carburo de silicio	-	
8516 80 90 9	- - - Las demás	-	
8516 80 90 9 85 F	- - - - Resistencias calentadoras halógenas para la fabricación de placas de cocina (a)	-	Ad IB
8516 80 90 9 90 F	- - - - Los demás	-	
8516 90 00 0	- Partes		
8516 90 00 0 10 J	- - Para la calefacción de aeronaves y de superficies portantes, incorporadas en aviones de hélices, destinadas a cierto tipo de aeronaves (4)(100)	-	
8516 90 00 0 90 B	- - Las demás	-	
85.17	APARATOS ELECTRICOS DE TELEFONIA O TELEGRAFIA CON HILOS, INCLUIDOS LOS APARATOS DE TELECOMUNICACION POR CORRIENTE PORTADORA:		
8517 10 00	- Teléfonos:		

CODIFICACION	DESIGNACION DE LAS MERCANCIAS	UNIDADES SUPLEMENT	OBSERVACIONES
8517 10 00 1 00 E	- - - - - Teléfonos básicos	UN	
8517 10 00 2 00 C	- - - - - Teléfonos con memoria	UN	
8517 10 00 3 00 A	- - - - - Teléfonos combinados con marcador	UN	
8517 10 00 4 00 I	- - - - - Teléfonos multifunción	UN	
8517 10 00 5 00 F	- - - - - Teléfonos con contestador	UN	
8517 10 00 6 00 D	- - - - - Teléfonos sin hilos	UN	
8517 10 00 7 00 B	- - - - - Teléfonos móviles	UN	
8517 10 00 8 00 J	- - - - - Teléfonos accionados por monedas, tarjetas o cualquier otro medio de pago	UN	
8517 10 00 9 00 H	- - - - - Los demás.	UN	
8517 20 00 0 00 E	- - - - - Teleimpresores	-	
8517 30 00	- - - - - Aparatos de conmutación para telefonía o telegrafía.	-	
8517 30 00 1 00 A	- - - - - Para telefonía.	-	
8517 30 00 2 00 I	- - - - - Para telegrafía.	-	
8517 40 00	- - - - - Los demás aparatos de telecomunicación por corriente portadora	-	
8517 40 00 1 00 I	- - - - - Para telefonía	-	
8517 40 00 2 00 O	- - - - - Para telegrafía	-	
8517 81	- - - - - Los demás aparatos:	-	
8517 81 10 0 00 I	- - - - - Para telefonía.	-	
8517 81 90	- - - - - Interfonos	-	
8517 81 90 1 00 J	- - - - - Los demás.	-	
8517 81 90 9 00 C	- - - - - Equipos de codificación de mensajes	-	
8517 82 00 0 00 J	- - - - - Los demás.	-	
8517 90	- - - - - Para telegrafía	-	
8517 90 10 0 00 H	- - - - - Partes:	-	
8517 90 10 0 00 H	- - - - - De aparatos de la subpartida 8517 40	-	
8517 90 91 0	- - - - - Los demás:	-	
8517 90 91 0 30 G	- - - - - De aparatos de telefonía	-	
8517 90 91 0 30 G	- - - - - Conjunto constituido por un micrófono, un circuito de protección y un enchufe de conexión de cuatro pines montado en un circuito impreso, destinado a aparatos telefónicos, con unas dimensiones que no excedan de 22 x 40 mm.	-	
8517 90 91 0 90 A	- - - - - Los demás	-	

CODIFICACION	DESIGNACION DE LAS MERCANCIAS	UNIDADES SUPLEMENT	OBSERVACIONES
8517 90 99 0 00 B	- - - - - De aparatos de telegrafía	-	
8518	MICROFONOS Y SUS SOPORTES; ALTAVOCES, INCLUIDO MONTADOS EN SUS CAJAS; AURICULARES, INCLUIDO COMBINADOS CON UN MICROFONO; AMPLIFICADORES ELECTRICOS DE AUDIOFRECUENCIA; APARATOS ELECTRICOS PARA AMPLIFICACION DEL SONIDO:		
8518 10	- - - - - Micrófonos y sus soportes		
8518 10 10 0 00 D	- - - - - Destinados a aeronaves civiles (22).		
8518 10 90 0 00 G	- - - - - Los demás		
8518 21	- - - - - Altavoces, incluso montados en sus cajas:		
8518 21 10 0 00 A	- - - - - Cajas acústicas con un solo altavoz:		
8518 21 90 0 00 D	- - - - - Destinadas a aeronaves civiles (22).		
8518 22	- - - - - Las demás.	UN	SUB-UP
8518 22 10 0 00 J	- - - - - Cajas acústicas con varios altavoces:		
8518 22 90 0 00 C	- - - - - Destinadas a aeronaves civiles (22)		
8518 23	- - - - - Las demás.	UN	SUB-UP
8518 29 10 0 00 C	- - - - - Los demás:		
8518 29 80 0 00 F	- - - - - Destinados a aeronaves civiles (22)		
8518 30	- - - - - Los demás.	UN	SUB-UP
8518 30 10 0 00 J	- - - - - Auriculares, incluso combinados con un micrófono.		
8518 30 90 0 00 C	- - - - - Destinados a aeronaves civiles (22)		
8518 40	- - - - - Los demás.		
8518 40 10 0 00 H	- - - - - Amplificadores eléctricos de audiofrecuencia:		
8518 40 30 0 00 D	- - - - - Destinados a aeronaves civiles (22).		
8518 40 91 0 00 J	- - - - - Los demás:		
8518 40 99 0 00 B	- - - - - Que se utilicen en telefonía o para medir		
8518 50	- - - - - Los demás:		
8518 50 10 0 00 E	- - - - - De una sola vía		
8518 50 90 0 00 H	- - - - - Los demás.	UN	SUB-UP
8518 90 00 0	- - - - - Aparatos eléctricos de amplificación del sonido:	UN	SUB-UP
8518 90 00 0 10 H	- - - - - Destinados a aeronaves civiles (22)		
8518 90 00 0 10 H	- - - - - Los demás:	UN	SUB-UP
8518 90 00 0 10 H	- - - - - Partes:		
8518 90 00 0 10 H	- - - - - Destinadas a cierto tipo de aeronaves (41)(100)		

CODIFICACION	DESIGNACION DE LAS MERCANCIAS	UNIDADES SUPLEMENT	OBSERVACIONES
	-- Las demás:		
8518 90 00 0 85 J	-- Bastidores, piezas frontales, cajas muebles y sus partes sueltas, de materias plásticas, desprovistos de cualquier elemento eléctrico, destinados a la fabricación de amplificadores de audio de alta fidelidad (a)	-	AO IA
8518 90 00 0 90 J	-- Las demás	-	
85.19	GIRADISCOS, TOCADISCOS, REPRODUCTORES DE CASETES Y DEMAS REPRODUCTORES DE SONIDO, SIN DISPOSITIVO DE GRABACION:		
8519 10 00 0 00 E	- Tocabiscos que funcionen por ficha o moneda	UN	
	- Los demás tocadiscos:		
8519 21 00 0 00 B	-- Sin altavoces	UN	
8519 29 00 0 00 D	-- Los demás:	UN	
	- Giradiscos:		
8519 31 00 0 00 J	-- Con cambiador automático de discos.	UN	
8519 39 00 0 00 B	-- Los demás:	UN	
8519 40 00 0 00 I	- Aparatos para reproducir dictados.	UN	
	- Los demás aparatos para la reproducción de sonido		
8519 91	-- De casete		
8519 91 10 0 00 E	-- Con amplificador incorporado, sin altavoz incorporado, que puedan funcionar sin fuente de energía externa, con dimensiones no superiores a 170 x 100 x 45 mm	UN	
	-- Los demás:		
8519 91 91 0 00 G	-- Del tipo de los utilizados en vehículos automóviles	UN	
8519 91 99 0	-- Los demás		
8519 91 99 0 10 H	-- Reproductores de música y anunciadores automáticos, destinados a cierto tipo de aeronaves (4)(100)	UN	
8519 91 99 0 90 J	-- Los demás:	UN	
8519 99	-- Los demás:		
8519 99 10 0	-- De sistema óptico de lectura por rayo láser		
8519 99 10 0 10 F	-- Reproductores de discos compactos, es decir, reproductores de sonido independientes con unas dimensiones externas de como mínimo 216 x 45 x 150 mm, equipados para recibir hasta un máximo de 10 discos compactos, incluyendo los reproductores de sonido que pueden incorporarse en un sistema integrado, pero que pueden no obstante funcionar por sí solos separadamente de dicho sistema integrado con su propia fuente de alimentación y mandos, que funcionan con corriente alterna que suele ser de 100/120/220/240 V y no pueden funcionar con una fuente de alimentación de DC 12 V o menos.	UN	ADUMP-JP, KR SUB-JP

CODIFICACION	DESIGNACION DE LAS MERCANCIAS	UNIDADES SUPLEMENT	OBSERVACIONES
8519 99 10 0 90 H	-- Los demás	UN	SUB-JP
8519 99 90	-- Los demás		
8519 99 90 1 90 I	-- De otros sistemas fotoeléctricos de lectura	UN	
8519 99 90 9	-- Los demás:		
8519 99 90 9 10 J	-- Reproductores de música y anunciadores automáticos, destinados a cierto tipo de aeronaves (4)(100)	UN	
8519 99 90 9 90 B	-- Los demás	UN	
85.20	MAGNETOFONOS Y DEMAS APARATOS DE GRABACION DE SONIDO, INCLUIDO CON DISPOSITIVO DE REPRODUCCION:		
8520 10 00 0 00 B	- Aparatos para dictar que funcionen sólo con una fuente de energía exterior	UN	
8520 20 00 0 00 J	- Contastadores telefónicos	UN	
	- Los demás aparatos de grabación y de reproducción de sonido, en cintas magnéticas:		
8520 31	-- De casete:		
	-- Con amplificador y uno o varios altavoces incorporados		
8520 31 11 0 00 D	-- Que puedan funcionar sin fuente de energía exterior	UN	
8520 31 19 0 00 F	-- Los demás:	UN	
8520 31 30 0 00 A	-- Con amplificador incorporado, sin altavoz incorporado, que puedan funcionar sin fuente de energía externa, con dimensiones no superiores a 170 x 100 x 45 mm	UN	
8520 31 90 0 00 H	-- Los demás	UN	
8520 39	-- Los demás:		
8520 39 10 0 00 G	-- Que utilicen bandas magnéticas en bobina y que permitan el registro o la reproducción del sonido a velocidad única de 19 cm por segundo o bien a esta velocidad y otras inferiores	UN	
8520 39 90 0 00 J	-- Los demás	UN	
8520 90	-- Los demás:		
8520 90 10 0 00 C	-- Destinados a aeronaves civiles (22)	UN	
8520 90 90	-- Los demás:		
8520 90 90 1	-- De sistema óptico de grabación o lectura:		
8520 90 90 1 10 C	-- Aparatos de cinematografía para registro de sonido	UN	
8520 90 90 1 90 E	-- Los demás	UN	
8520 90 90 2	-- Los demás:		
8520 90 90 2 90 C	-- Para grabación de discos blandos	UN	
	-- Los demás:		

CODIFICACION	DESIGNACION DE LAS MERCANCIAS	UNIDADES SUPLEMENT.	OBSERVACIONES
8520 90 90 3	- - - - - Para grabación magnética, incluso con dispositivo de reproducción		
8520 90 90 3 10 I	- - - - - Aparatos de cinematografía para registro de sonido	UN	
8520 90 90 3 90 A	- - - - - Los demás	UN	
8520 90 90 9	- - - - - Los demás		
8520 90 90 9 10 F	- - - - - Aparatos de cinematografía para registro de sonido	UN	
8520 90 90 9 90 H	- - - - - Los demás	UN	
85.21	APARATOS DE GRABACION O DE REPRODUCCION DE IMAGEN Y SONIDO (VIDEOS):		
8521 10	- De cinta magnética		
8521 10 10 0 00 I	- - Destinatados a aeronaves civiles (22)	UN	SUB-JP
	- - Los demás		
	- - De anchura no superior a 1,3 cm y velocidad de avance no superior a 50 mm por segundo		
8521 10 31 0 00 D	- - - Que incorporen en la misma envoltura una cámara de televisión	UN	SUB-KR
8521 10 39 0	- - - Los demás		
	- - - Magnetoscopios		
8521 10 39 0 11 C	- - - - - Mecadeck	UN	SUB-KR
8521 10 39 0 85 G	- - - - - Bloques completos destinados a la fabricación de video-casetes, compuestos por mecanismo completo para accionamiento (motor de disco por efecto Hall) de cintas y cabezas magnéticas, incluidas las placas con cabezas magnéticas, mecanismos de alimentación y expulsión de cassettes, panel frontal y soportes de fijación ("mecadecks") (a)	-	Ap IA
8521 10 39 0 19 F	- - - - - Los demás	UN	ADUMP-JP; KR SUB-KR
8521 10 39 0 90 G	- - - - - Los demás	UN	SUB-KR
8521 10 90 0	- - - Los demás		
8521 10 90 0 85 C	- - - Aparatos para el registro o la reproducción de imágenes y de sonidos en televisión, de tipo industriales, incluso los destinados a equipos de emisión de televisión (a)	UN	Ap IA SUB-JP, KR
8521 10 90 0 90 C	- - - Los demás	UN	SUB-JP, KR
8521 90 00 0	- Los demás		
8521 90 00 0 10 C	- Aparatos de reproducción de imagen y sonido (videos) destinados a cierto tipo de aeronaves (4)(100)	UN	SUB-KR
8521 90 00 0 90 E	- Los demás	UN	SUB-KR
85.22	PARTES Y ACCESORIOS DE LOS APARATOS DE LAS PARTIDAS 85.19.A 85.21.		

CODIFICACION	DESIGNACION DE LAS MERCANCIAS	UNIDADES SUPLEMENT.	OBSERVACIONES
8522 10 00 0	- Cápsulas fonocaptoras		
8522 10 00 0 85 A	- - Cabezas lectoras de sonido para cintas magnéticas	-	Ap IA
8522 10 00 0 90 A	- - Las demás	-	
8522 90	- Los demás		
8522 90 10 0 00 A	- - Conjuntos y subconjuntos que consistan en dos o más partes o piezas ensambladas, para aparatos de la subpartida 8520 90, destinados a aeronaves civiles (22)	-	
	- - Los demás		
8522 90 30 0 00 G	- - - Agujas o puntas, diamantes, zafiros y demás piedras preciosas o semipreciosas, sintéticas o reconstituidas, montadas o sin montar	-	
	- - - Los demás		
8522 90 91 0	- - - Conjuntos electrónicos		
8522 90 91 0 10 B	- - - - - Partes de los registradores de voz en cabina de pilotaje y de aparatos reproductores de música y anunciadores automáticos, destinados a cierto tipo de aeronaves (4)(100)	-	
	- - - - - Las demás		
8522 90 91 0 85 D	- - - - - Unidades de proceso de señales de prominencia para la grabación-reproducción destinados a la fabricación de aparatos video-casetes (a)	-	Ap IA
8522 90 91 0 86 B	- - - - - Conjunto de mando a distancia destinados a la fabricación de aparatos de video-casete (a)	-	Ap IA
8522 90 91 0 90 D	- - - - - Los demás	-	
8522 90 99	- - - Los demás		
	- - - Para los aparatos ópticos de grabación o de reproducción de sonido		
8522 90 99 1	- - - - - De grabación de sonido		
8522 90 99 1 10 B	- - - - - Partes de los registradores de voz en cabina de pilotaje y de aparatos reproductores de música y anunciadores automáticos, destinados a cierto tipo de aeronaves (4)(100)	-	
8522 90 99 1 90 D	- - - - - Los demás	-	
8522 90 99 2 90 B	- - - - - Las demás	-	
8522 90 99 9	- - - - - Los demás		
8522 90 99 9 10 E	- - - - - Partes de los registradores de voz en cabina de pilotaje y de aparatos reproductores de música y anunciadores automáticos, destinados a cierto tipo de aeronaves (4)(100)	-	
8522 90 99 9 84 J	- - - - - Cabezas lectoras, grabadoras o borradoras de imagen o de imagen y de sonido para cintas magnéticas, cabezas grabadoras o borradoras de sonido para cintas magnéticas	-	Ap IA
8522 90 99 9 85 G	- - - - - Brazos completos para tocadiscos, con exclusión de la cápsula lectora	-	Ap IA

CODIFICACION	DESIGNACION DE LAS MERCANCIAS	UNIDADES SUPLEMENT	OBSERVACIONES
8522 90 99 9 86 E	- - - - - Bastidores, piezas frontales, cajas o muebles y sus partes sueltas, de materias plásticas, desprovistas de elementos electrónicos de cualquier clase.	-	Ap IA
8522 90 99 9 87 C	- - - - - Mecanismos completos de accionamiento de cintas o cabezeras magnéticas para sonido o sonidos e imágenes.	-	Ap IA
8522 90 99 9 88 A	- - - - - Mecanismos de alimentación y expulsión de casetes en los aparatos de vídeo.	-	Ap IA
8522 90 99 9 90 G	- - - - - Los demás.	-	
85.23	SOPORTES PREPARADOS PARA GRABAR SONIDO O PARA GRABACIONES ANALOGAS, SIN GRABAR, EXCEPTO LOS PRODUCTOS DEL CAPITULO 37:		
	- Cintas magnéticas:		
8523 11 00	- - De anchura inferior o igual a 4 mm.		
8523 11 00 1 00 F	- - - Con soporte de papel o cartón.		
	- - - Con soporte de plástico de espesor total inferior o igual a 20 micras.		
8523 11 00 2 00 D	- - - Acondicionadas en casetes.		
8523 11 00 3 00 B	- - - Acondicionadas en otra forma.		
8523 11 00 9 00 I	- - - Las demás.		
8523 12 00	- - De anchura superior a 4 mm, pero inferior o igual a 6.5 mm.		
8523 12 00 1 00 E	- - - Con soporte de papel o cartón.		
	- - - Con soporte de plástico de espesor total inferior o igual a 20 micras.		
8523 12 00 2 00 C	- - - Acondicionadas en casetes.		
8523 12 00 3 00 A	- - - Acondicionadas en otra forma.		
8523 12 00 9 00 H	- - - Las demás.		
8523 13 00	- - De anchura superior a 6.5 mm.		
8523 13 00 1 90 E	- - - Con soporte de papel o cartón.		
	- - - Con soporte de plástico de espesor total inferior o igual a 20 micras.		
	- - - Cinta de vídeo.		
8523 13 00 2	- - - Acondicionadas en casetes:		
8523 13 00 2 12 G	- - - - - Que cumplan las normas de VHS.	-	ADUMP-HK, KR
8523 13 00 2 13 E	- - - - - Los demás.	-	
8523 13 00 3 19 J	- - - - - Acondicionadas en otra forma.	-	
8523 13 00 3 90 A	- - - - - Las demás.	-	
8523 13 00 9 90 H	- - - - - Las demás.	-	
8523 20	- Discos magnéticos.		

CODIFICACION	DESIGNACION DE LAS MERCANCIAS	UNIDADES SUPLEMENT	OBSERVACIONES
8523 20 10 0	- - Rígidos:		
8523 20 10 0 40 A	- - - Prelubricados oxidados, con coercitividad superior o igual a 300 Oersted/Oe.		
8523 20 10 0 50 J	- - - Con película fina metálica de coercitividad de más de 800 Oersted/Oe, diámetro exterior superior o igual a 88 mm, pero inferior o igual a 231 mm.		
8523 20 10 0 90 F	- - - Los demás.		
8523 20 90 0 00 H	- - Los demás.		
8523 90 00 0 00 B	- Los demás.		
85.24	DISCOS, CINTAS Y DEMAS SOPORTES PARA GRABAR SONIDO O PARA GRABACIONES ANALOGAS, GRABADOS, INCLUIDO LAS MATRICES Y MOLDES GALVANICOS PARA LA FABRICACION DE DISCOS CON EXCLUSION DE LOS PRODUCTOS DEL CAPITULO 37:		
8524 10 00 0 00 H	- Discos para tocadiscos.		
	- Cintas magnéticas:		
8524 21	- - De anchura inferior o igual a 4 mm.		
8524 21 10 0 00 C	- - - Que contengan datos o instrucciones distintas de las grabaciones de imagen o sonido, del tipo de las utilizadas en máquinas automáticas de tratamiento de información.		
8524 21 90 0 00 F	- - - Las demás.		
8524 22	- - De anchura superior a 4 mm pero inferior o igual a 6.5 mm.		
8524 22 10 0 00 B	- - - que contengan datos o instrucciones distintas de las grabaciones de imagen o sonido, del tipo de las utilizadas en máquinas automáticas de tratamiento de información.		
8524 22 90 0 00 E	- - - Las demás.		
8524 23	- - De anchura superior a 6.5 mm:		
8524 23 10 0 00 A	- - - Que contengan datos o instrucciones distintas de las grabaciones de imagen o sonido, del tipo de las utilizadas en máquinas automáticas de tratamiento de información.		
8524 23 90 0	- - - Las demás.		
8524 23 90 0 85 E	- - - - Cintas magnéticas de anchura igual o superior a 25 mm presentadas en bobinas grabadas con imágenes o con imágenes y sonidos, destinadas a la reproducción de cintas de videocasetes (a).	-	Ap IB
8524 23 90 0 90 E	- - - - Las demás.	-	
8524 90	- Los demás.		
8524 90 10 0 00 I	- - Discos compactos.		
	- - Los demás.		
8524 90 91 0 00 A	- - - Que contengan datos o instrucciones distintas de las grabaciones de imagen o sonido, del tipo de los utilizados en máquinas automáticas.		

CODIFICACION	DESIGNACION DE LAS MERCANCIAS	UNIDADES SUPLEMENT	OBSERVACIONES
	de tratamiento de información.		
8524 90 99	- - - Los demás		
8524 90 99 1 00 A	- - - - Ceras, discos, matrices y demás formas intermedias, excepto cintas magnéticas	-	
8524 90 99 9 00 D	- - - - Los demás	-	
85.25	EMISORES DE RADIOTELEFONIA, RADIOTELEGRAFIA, RADIODIFUSION O TELEVISION, INCLUIDO CON UN APARATO RECEPTOR O UN APARATO DE GRABACION O REPRODUCCION DE SONIDO, INCORPORADO; CAMARAS DE TELEVISION:		
8525.10	- Emisores		
8525.10 10 0 00 E	- - Para radiotelegrafía o radiotelefonía destinados a aeronaves civiles (22)	UN	
8525 10 90	- - Los demás		
	- - - Para radiodifusión, con potencia de emisión		
8525.10.90.1.00.F	- - - - Inferior o igual a 20 kW.	UN	
8525 10.90.2.00.D	- - - - Superior a 20 kW	UN	
8525.10.90.3.00.B	- - - Para televisión	UN	
8525 10 90 9 00 I	- - - Los demás	UN	
8525 20	- Emisores receptores		
8525.20 10 0 00 C	- - Para radiotelegrafía o radiotelefonía destinados a aeronaves civiles (22)	UN	
8525 20 90	- - Los demás		
	- - - Para radiodifusión, con potencia de emisión:		
8525 20 90 1 00 D	- - - - Inferior o igual a 20 kW	UN	BE
8525 20 90 2 00 B	- - - - Superior a 20 kW	UN	BE
8525 20 90 3 00 J	- - - Para televisión	UN	BE
8525 20 90 9 00 G	- - - Los demás	UN	BE
8525 30	- Cámaras de televisión:		
8525 30 10 0 00 A	- - Que lleven por lo menos 3 tubos tomavistas	UN	
	- - Las demás:		
8525 30 91 0 00 C	- - - Que lleven en una misma envoltura un dispositivo de grabación o reproducción de imágenes y sonido	UN	
8525 30 99 0 00 E	- - - Las demás	UN	
85.26	APARATOS DE RADIODETECCION Y RADIOSONDEO (RADAR), DE RADIONAVEGACION Y DE RADIOTELEMANDO:		
8526 10	- Aparatos de radiodetección y de radiosondeo (radar)		

CODIFICACION	DESIGNACION DE LAS MERCANCIAS	UNIDADES SUPLEMENT	OBSERVACIONES
	- - Destnados a aeronaves civiles (22)		
8526 10 11 0 00 C	- - - Radioaltímetros	UN	
8526 10 13 0 00 A	- - - Radares meteorológicos	UN	
8526 10 19 0 00 E	- - - Los demás	-	
8526 10 90 0 00 G	- - Los demás	-	
	- Los demás:		
8526 91	- Aparatos de radionavegación:		
	- - Destnados a aeronaves civiles (22):		
8526 91 11 0 00 E	- - - Receptores de radionavegación	UN	
8526 91 19 0 00 G	- - - Los demás	-	
8526 91 90 0 00 I	- - - Los demás	-	BE
8526 92	- Aparatos de radiotelemando:		
8526 92 10 0 00 E	- - Destnados a aeronaves civiles (22)	-	
8526 92 90	- - Los demás:		
8526 92 90 1 00 F	- - - Para juguetes o para modelos reducidos	-	
8526 92 90 9 00 I	- - - Los demás	-	
85.27	RECEPTORES DE RADIOTELEFONIA, RADIOTELEGRAFIA O RADIODIFUSION, INCLUIDO COMBINADOS EN UNA MISMA ENVUELTA CON GRABADORES O REPRODUCTORES DE SONIDO O CON UN APARATO DE RELOJERIA:		
	- Receptores de radiodifusión que funcionen sin fuente de energía exterior, incluso los que puedan recibir señales de radiotelefonía o radiotelegrafía:		
8527 11	- - Con grabadores o reproductores de sonido:		
8527 11 10 0 00 B	- - - De sistema de lectura óptica por rayos láser	UN	
8527 11 90 0 00 E	- - - Los demás	UN	
8527 19 00 0 00 F	- - Los demás	UN	
	- Receptores de radiodifusión que sólo funcionen con una fuente de energía exterior, del tipo de los utilizados en los vehículos automóviles, incluso los que puedan recibir señales de radiotelefonía o radiotelegrafía:		
8527 21	- - Con grabadores o reproductores de sonido:		
8527 21 10 0 00 J	- - - De sistema de lectura óptica por rayo láser	UN	
8527 21 90 0 00 C	- - - Los demás	UN	
8527 29 00 0 00 D	- - Los demás	UN	
	- Los demás receptores de radiodifusión, incluso los que puedan recibir señales de radiotelefonía o de radiotelegrafía:		

CODIFICACION	DESIGNACION DE LAS MERCANCIAS	UNIDADES SUPLEMENT	OBSERVACIONES
8527 31	- - Con grabador o reproductor de sonido:		
8527 31 10 0 00 H	- - - Con uno o varios altavoces incorporados en una misma envoltura	UN	
	- - - Los demás		
8527 31 91 0 00 J	- - - - Con sistema de lectura óptica por rayo láser	UN	
8527 31 99 0 00 B	- - - - Los demás	UN	
8527 32	- - Con un aparato de relojería, pero sin grabador ni reproductor de sonido:		
8527 32 10 0 00 G	- - - Radiodespertadores	UN	
8527 32 90 0 00 J	- - - Los demás	UN	
8527 39	- - Los demás		
8527 39 10 0 00 J	- - - Con uno o varios altavoces incorporados en una misma envoltura	UN	
	- - - Los demás		
8527 39 91 0 00 B	- - - - Sin amplificador incorporado	UN	
8527 39 99 0 00 D	- - - - Con amplificador incorporado	UN	
8527 90	- Los demás aparatos		
8527 90 10 0 00 F	- - Para radiotelefonía o radiotelegrafía, destinados a aeronaves civiles (22)	UN	
	- - Los demás		
8527 90 91 0 00 H	- - - Receptores de bolsillo para instalaciones de llamada o búsqueda de personas	UN	
8527 90 99 0 00 J	- - - Los demás	UN	
85 28	RECEPTORES DE TELEVISION (INCLUIDOS LOS VIDEO MONITORES Y LOS VIDEO PROYECTORES), AUNQUE ESTEN COMBINADOS EN UNA MISMA ENVUELTA CON UN RECEPTOR DE RADIODIFUSION O UN GRABADOR O REPRODUCTOR DE SONIDO O DE IMAGENES:		
8528 10	- En color		
	- - Aparatos de grabación o reproducción de imágenes y sonido que lleven un receptor de señales de imagen y sonido (sintonizador)		
	- - - Que utilicen bandas magnéticas en bobinas o en casete		
8528 10 11 0	- - - - De anchura no superior a 1,3 cm y con velocidad de avance no superior a 50 mm por segundo		
8528 10 11 0 10 J	- - - - - Magnetoscopios	UN	ADUMP-JP, KR SUB-JP, KR
8528 10 11 0 90 B	- - - - - Los demás	UN	SUB-JP, KR
8528 10 19 0 00 C	- - - - Los demás	UN	SUB-JP, KR
8528 10 30 0 00 H	- - - Los demás	UN	SUB-JP, KR

CODIFICACION	DESIGNACION DE LAS MERCANCIAS	UNIDADES SUPLEMENT	OBSERVACIONES
8528 10 40	- - Teleproyectores:		
8528 10 40 1 90 E	- - - Domésticos	UN	SUB-JP, KR
8528 10 40 9	- - - Los demás		
8528 10 40 9 10 F	- - - - Con tres tubos de rayos catódicos provistos, cada uno de ellos, de una lente, destinados a cierto tipo de aeronaves (4)(100)	UN	SUB-JP, KR
8528 10 40 9 90 H	- - - - Los demás	UN	SUB-JP, KR
8528 10 50 0 00 C	- - Aparatos combinados en una misma envoltura con un aparato de grabación o reproducción de imágenes y sonido.	UN	SUB-JP, KR
	- - Videomonitores		
8528 10 61 0 00 J	- - - Con tubos catódicos	UN	SUB-JP, KR
8528 10 69 0 00 B	- - - Los demás	UN	
	- - Los demás.		
	- - - Con tubo de imagen incorporado, con diagonal de pantalla		
8528 10 71	- - - - No superior a 42 cm		
8528 10 71 1 00 F	- - - - - Domésticos.	UN	ADUMP-KR, SUB-JP
8528 10 71 9 00 I	- - - - - Los demás.	UN	ADUMP-KR, SUB-JP
8528 10 73	- - - - Superior a 42 cm sin exceder de 52 cm		
8528 10 73 1 00 D	- - - - - Domésticos.	UN	SUB-JP
8528 10 73 9 00 G	- - - - - Los demás.	UN	SUB-JP
8528 10 75	- - - - Superior a 52 cm sin exceder de 72 cm		
8528 10 75 1 00 B	- - - - - Domésticos.	UN	SUB-JP
8528 10 75 9 00 E	- - - - - Los demás	UN	SUB-JP
8528 10 78	- - - - Superior a 72 cm.		
8528 10 78 1 00 I	- - - - - Domésticos	UN	SUB-JP
8528 10 78 9 00 B	- - - - - Los demás	UN	SUB-JP
	- - - Los demás		
8528 10 80 0 00 G	- - - - Con pantalla	UN	
	- - - - Sin pantalla		
8528 10 91 0 00 D	- - - - Receptores de señales de imagen y sonido (sintonizadores)	UN	
8528 10 98	- - - - Los demás		
8528 10 98 1 00 E	- - - - - Domésticos.	UN	
8528 10 98 9 00 H	- - - - - Los demás	UN	

CODIFICACION	DESIGNACION DE LAS MERCANCIAS	UNIDADES SUPLEMENT	OBSERVACIONES
8528 20	- En blanco y negro u otros monocromos:		
8528 20 20 0 00 H	- - Videomonitores	UN	SUB-JP
	- - Los demás:		
	- - Con tubo de imagen incorporado, con diagonal de pantalla		
8528 20 71	- - - - No superior a 42 cm		
8528 20 71 1 00 D	- - - - Domésticos:	UN	
8528 20 71 9 00 G	- - - - Los demás:	UN	
8528 20 73	- - - - Superior a 42 cm sin exceder de 52 cm:		
8528 20 73 1 00 B	- - - - Domésticos:	UN	
8528 20 73 9 00 E	- - - - Los demás:	UN	
8528 20 79	- - - - Superior a 52 cm		
8528 20 79 1 00 F	- - - - Domésticos:	UN	
8528 20 79 9 00 I	- - - - Los demás:	UN	
	- - - Los demás:		
8528 20 91	- - - - Con pantalla:		
8528 20 91 1 00 J	- - - - Domésticos:	UN	
8528 20 91 9 00 C	- - - - Los demás:	UN	
8528 20 99	- - - - Sin pantalla:		
8528 20 99 1 00 A	- - - - Domésticos:	UN	
8528 20 99 9 00 E	- - - - Los demás:	UN	
85 29	PARTES IDENTIFICABLES COMO DESTINADAS, EXCLUSIVA O PRINCIPALMENTE, A LOS APARATOS DE LAS PARTIDAS 85.25 a 85.28:		
8529 10	- Antenas y reflectores de antena de cualquier tipo; partes identificables para su uso con estos artículos:		
8529 10 10 0 00 A	- - Destinados a aeronaves civiles (22):	-	
	- - Los demás:		
	- - - Antenas:		
8529 10 20 0 00 I	- - - - Antenas telescópicas y antenas de látigo para aparatos portátiles y de aparatos para instalar en los vehículos automóviles	-	
	- - - - Antenas del exterior para receptores de radio y televisión		
8529 10 31 0 00 F	- - - - Para recepción por satélite	-	
8529 10 39 0 00 H	- - - - Las demás:	-	
8529 10 40 0 00 E	- - - - Antenas de interior para receptores de radio y televisión, incluidas	-	

CODIFICACION	DESIGNACION DE LAS MERCANCIAS	UNIDADES SUPLEMENT	OBSERVACIONES
	Las que se incorporan:		
8529 10 50 0 00 B	- - - - Las demás:	-	
8529 10 70 0	- - - - Filtros y separadores de antena:		
8529 10 70 0 10 G	- - - - Conjunto de filtrado cerámico compuesto por dos filtros cerámicos con tres patillas de conexión y un resonador cerámico con dos patillas de conexión, cada uno de ellos con una frecuencia de 10,7 Mhz +/- 30 KHz, encerrado en una capsula cuyas dimensiones exteriores no excedan de 10 x 10 mm	-	
8529 10 70 0 20 F	- - - - Filtro cerámico para frecuencias comprendidas entre 4,5 MHz y 6,6 MHz, encerrado en una capsula cuyas dimensiones exteriores no excedan de 9 x 24 mm.	-	
8529 10 70 0 90 I	- - - - Los demás:	-	
8529 10 90 0 00 D	- - - - Los demás:	-	
8529 90	- Las demás:		
8529 90 10 0 00 D	- - Conjuntos y subconjuntos que consistan en dos o más partes o piezas ensambladas para aparatos de las subpartidas 8526 10 11, 8526 10 13, 8526 10 19, 8526 91 11, 8526 91 19 y 8526 92 10, destinados a aeronaves civiles (22)	-	
	- - Las demás:		
	- - - Muebles y envolturas:		
8529 90 51 0 00 D	- - - - De madera:	-	
8529 90 59 0	- - - - De otras materias:	-	
8529 90 59 0 85 G	- - - - Bastidores, piezas frontales, cajas, muebles y sus partes sueltas, de materias plásticas, desprovistos de cualquier elemento eléctrico, destinados a la fabricación de sintonizadores-amplificadores de alta fidelidad (a):	-	Ap IA
8529 90 59 0 90 G	- - - - Los demás:	-	
8529 90 99 0	- - - - Las demás:		
8529 90 99 0 10 G	- - - - Las demás partes con exclusión de los emisores-receptores VHF de comunicación que se ajusten a la norma ARINC 566 A y de los sistemas de intercomunicación de a bordo que se ajusten a las normas ARINC 308 o 412, de los aparatos de radiodifusión o de televisión, y de los receptores para sistemas de llamada selectiva Selcal que se ajusten a las normas ARINC 351 o 598 así como de los receptores de radionavegación Omega que se ajusten a las normas ARINC 560 o 599 (43100)	-	
	- - - - Los demás:		
8529 90 99 0 91 G	- - - - Matriz de toma de vista de transferencia de carga de interlinea, montada en un marco provisto de un filtro ultravioleta, de dimensiones exteriores no superiores a 43 x 59 mm	-	
8529 90 99 0 95 J	- - - - Los demás:	-	
85 30	APARATOS ELECTRICOS DE SEÑALIZACION (EXCEPTO LOS DE TRANSMISION DE		

CODIFICACION	DESIGNACION DE LAS MERCANCIAS	UNIDADES SUPLEMENT.	OBSERVACIONES
	MENSAJES), DE SEGURIDAD, DE CONTROL O DE MANDO, PARA VIAS FERREAS O SIMILARES, CARRETERAS, VIAS FLUVIALES, AREAS DE SERVICIO, ESTACIONAMIENTOS, INSTALACIONES PORTUARIAS O AEROPUERTOS (EXCEPTO LOS DE LA PARTIDA 85.08)		
8530.10.00.0.00.U	- Aparatos para vias férreas o similares	-	
8530.80.00.0.00.E	- Los demás aparatos	-	
8530.90.00.0.00.C	- Partes	-	
85.31	APARATOS ELECTRICOS DE SEÑALIZACION ACUSTICA O VISUAL (POR EJEMPLO: SONERIAS, SIRENAS, TABLEROS ANUNCIADORES, AVISADORES DE PROTECCION CONTRA ROBOS O INCENDIOS), EXCEPTO LOS DE LAS PARTIDAS 85.12 U 85.30:		
8531.10	- Avisadores eléctricos de protección contra robos o incendios y aparatos similares	-	
8531.10.10.0.00.G	- - Destinados a aeronaves civiles (22)	-	
8531.10.90.0.00.U	- - Los demás	-	
8531.20	- Tableros indicadores con dispositivos de cristales líquidos (LCD) o diodos emisores de luz (LED)	-	
8531.20.10.0.00.E	- - Destinados a aeronaves civiles (22)	-	
8531.20.90.0	- - Los demás	-	
8531.20.90.0.10.G	- - - Dispositivo visualizador de matriz de puntos cuyas dimensiones exteriores, incluyendo el cable y el conector no superen los 15 x 82 x 278 mm, constituido por una capa de cristales líquidos encerrada entre dos placas u hojas de vidrio con 32 768 puntos (dispuestos en 64 filas y 512 columnas), montados sobre un chasis de circuitos impresos provisto de componentes electrónicos con función de mando y de control, con cable y con conector o sin ellos	-	
8531.20.90.0.30.E	- - - Dispositivo visualizador de cristales líquidos (LCD) cuyas dimensiones exteriores no excedan de 11 x 28 x 88 mm, sin tener en cuenta los cables y los enchufes, constituido por una capa de cristal líquido incluida entre dos placas de vidrio, con 121 puntos (16 columnas, 7 líneas y 9 símbolos) montado en una placa de circuito impreso que contenga elementos electrónicos de control y caracteres fijos y no lleve más de 9 puntos de conexión	-	
8531.20.90.0.40.D	- - - Sistema de visualización de cristal líquido por matriz de puntos, provisto de símbolos, cuyas dimensiones exteriores no superen los 18 x 35 x 177 mm, sin tener en cuenta los cables y los enchufes, constituido por una capa de cristal líquido incluida entre dos placas de vidrio, con 423 puntos (en 80 columnas, 7 líneas y 3 símbolos), montado sobre una placa de circuito impreso provista de interfaces en tecnología C-MOS y con iluminación posterior, con un máximo de 18 puntos de conexión (cables y elementos de conexión)	-	
8531.20.90.0.90.I	- - - Los demás	-	
8531.80	- Los demás aparatos	-	
8531.80.10.0.00.B	- - Destinados a aeronaves civiles (22)	-	
8531.80.90.0.00.E	- - Los demás	-	
8531.90.00.0	- Partes	-	

CODIFICACION	DESIGNACION DE LAS MERCANCIAS	UNIDADES SUPLEMENT.	OBSERVACIONES
8531.90.00.0.10.A	- - Destinadas a cierto tipo de aeronaves (4) (100)	-	
8531.90.00.0.90.C	- - Las demás	-	
85.32	CONDENSADORES ELECTRICOS FIJOS, VARIABLES O AJUSTABLES:		
8532.10.00.0	- Condensadores fijos para redes eléctricas de 50/60 Hz capaces de absorber una potencia reactiva igual o superior a 0,5 Kvar (condensadores de potencia)		
8532.10.00.0.10.G	- - Destinados a cierto tipo de aeronaves (4) (100)	-	
8532.10.00.0.90.I	- - Los demás	-	
	- Los demás condensadores fijos		
8532.21.00.0	- - De tantalio	-	
8532.21.00.0.10.D	- - - Destinados a cierto tipo de aeronaves (4) (100)	-	
8532.21.00.0.90.F	- - - Los demás	-	
8532.22.00.0	- - Electrolíticos de aluminio	-	
8532.22.00.0.10.C	- - - Destinados a cierto tipo de aeronaves (4) (100)	-	
8532.22.00.0.90.E	- - - Los demás	-	
8532.23.00.0	- - Con dieléctrico de cerámica de una sola capa	-	
8532.23.00.0.10.B	- - - Destinados a cierto tipo de aeronaves (4) (100)	-	
8532.23.00.0.90.D	- - - Los demás	-	
8532.24	- - Con dieléctrico de cerámica, multicapas:		
8532.24.10.0	- - - Con los hilos de conexión	-	
8532.24.10.0.10.I	- - - - Destinados a cierto tipo de aeronaves (4) (100)	-	
8532.24.10.0.90.A	- - - - Los demás	-	
8532.24.90.0	- - - Los demás	-	
8532.24.90.0.10.B	- - - - Destinados a cierto tipo de aeronaves (4) (100)	-	
8532.24.90.0.90.D	- - - - Los demás	-	
8532.25.00.0	- - Con dieléctrico de papel o de plástico	-	
8532.25.00.0.10.U	- - - Destinados a cierto tipo de aeronaves (4) (100)	-	
8532.25.00.0.90.B	- - - Los demás	-	
8532.29.00.0	- - Los demás	-	
8532.29.00.0.10.F	- - - Destinados a cierto tipo de aeronaves (4) (100)	-	
	- - - Los demás		
8532.29.00.0.91.F	- - - - Condensador de oro con una capacidad nominal de 100 mF, con un	-	

CODIFICACION	DESIGNACION DE LAS MERCANCIAS	UNIDADES SUPLEMENT	OBSERVACIONES
8532 29 00 0 99 I	voltaje de salida de 5,5 V, y una corriente de pérdida de un máximo de 100 microA, encerrado en una capsula cilindrica con una altura inferior a 8 mm y un diámetro no superior a 14 mm.	-	
8532 30	- - - - Los demás.	-	
8532 30 10 0	- Condensadores variables o ajustables.	-	
8532 30 10 0 10 A	- - Condensadores variables.	-	
	- - - Destinados a cierto tipo de aeronaves (4)(100)	-	
	- - - Los demás	-	
8532 30 10 0 85 C	- - - - Condensadores variables multiples para sintonia de radio, destinados a la fabricación de sintonizadores y sintonizadores-amplificadores de alta fidelidad (a)	-	Ap IA
8532 30 10 0 91 A	- - - - Condensador variable con aislamiento dieléctrico en materia plástica, con una capacidad no superior a 2 x 335 pF en la parte AM y no superior a 2 x 20 pF en la parte FM, encerrado en una capsula cuyas dimensiones exteriores no excedan de 21 x 24 mm.	-	
8532 30 10 0 99 D	- - - - Los demás	-	
8532 30 90 0	- - Los demás.	-	
8532 30 90 0 10 D	- - - Destinados a cierto tipo de aeronaves (49)(100)	-	
	- - - Los demás	-	
8532 30 90 0 20 C	- - - - En forma de una pastilla circular de un diámetro que no supere los 2,5 mm, y de un espesor que no supere los 3 mm, provista de una cabeza de tornillo en el centro y de dos patillas de conexión y de una capacidad de 5 pF como mínimo y de 30 pF como máximo, destinados a la fabricación de productos del capítulo 91 (4)	-	
8532 30 90 0 90 F	- - - - Los demás	-	
8532 90 00 0	- Partes.	-	
8532 90 00 0 10 J	- - Destinadas a cierto tipo de aeronaves (4)(108).	-	
8532 90 00 0 90 B	- - Las demás.	-	
85 33	RESISTENCIAS ELECTRICAS, EXCEPTO LAS DE CALENTAMIENTO (INCLUIDOS LOS REOSTATOS Y POTENCIOMETROS):		
8533 10 00 0	- Resistencias fijas de carbono, aglomeradas o de capa.		
8533 10 00 0 10 F	- - Destinadas a cierto tipo de aeronaves (4)(100)		
8533 10 00 0 90 H	- - Las demás.		
	- Las demás resistencias fijas:		
8533 21 00 0	- - De potencia inferior o igual a 20 W.		
8533 21 00 0 10 C	- - - Destinadas a cierto tipo de aeronaves (4)(100)		
8533 21 00 0 90 E	- - - Las demás		

CODIFICACION	DESIGNACION DE LAS MERCANCIAS	UNIDADES SUPLEMENT	OBSERVACIONES
8533 29 00 0	- - Las demás.		
8533 29 00 0 10 E	- - - Destinadas a cierto tipo de aeronaves (4)(100)		
	- - - Las demás		
8533 29 00 0 91 E	- - - - Dispositivo constituido por una resistencia fija con un coeficiente de temperatura positivo, con una resistencia nominal de corriente continua de 19,5 Ohm a 20 °C, una resistencia de aislamiento superior a 1 MegaOhm, para la protección de centralitas telefónicas contra aumentos de tensión, de larga duración no superiores a 1.000 V, encerrado en una capsula cuyas dimensiones exteriores no excedan de 48 x 19 mm, provisto de un máximo de 16 clavijas de conexión y de - una sigla de identificación consistente en o que comprenda la combinación siguiente: 20793 u - otras siglas de identificación relacionadas con resistencias fijas que concuerden con la presente descripción		
8533 29 00 0 99 H	- - - - Los demás		
	- Resistencias variables bobinadas, incluidos los reostatos y los potenciómetros.		
8533 31 00 0	- - De potencia inferior o igual a 20 W.		
8533 31 00 0 1	- - - Resistencias variables bobinadas.		
8533 31 00 0 10 I	- - - - Destinadas a cierto tipo de aeronaves (4)(100)		
8533 31 00 0 90 A	- - - - Las demás.		
	- - - - Reostatos o potenciómetros, de peso unitario		
8533 31 00 0 2	- - - - Inferior o igual a 100 g.		
8533 31 00 0 10 G	- - - - Destinados a cierto tipo de aeronaves (4)(100).		
8533 31 00 0 2 90 I	- - - - Los demás		
8533 31 00 0 3	- - - - Superior a 100 g.		
8533 31 00 0 3 10 E	- - - - Destinados a cierto tipo de aeronaves (4)(100).		
8533 31 00 0 3 90 G	- - - - Los demás		
8533 39 00 0	- - Las demás.		
8533 39 00 0 1	- - - Resistencias variables bobinadas.		
8533 39 00 0 1 10 A	- - - - Destinadas a cierto tipo de aeronaves (4)(100)		
8533 39 00 0 1 90 C	- - - - Las demás		
	- - - - Reostatos o potenciómetros, de peso unitario:		
8533 39 00 0 2	- - - - Inferior o igual a 100 g.		
8533 39 00 0 2 10 I	- - - - Destinados a cierto tipo de aeronaves (4)(100)		
8533 39 00 0 2 90 A	- - - - Los demás		
8533 39 00 0 3	- - - - Superior a 100 g.		

CODIFICACION	DESIGNACION DE LAS MERCANCIAS	UNIDADES SUPLEMENT	OBSERVACIONES
8533.39.00.3.10.G	----- Destnados a cierto tipo de aeronaves (4)(100)	-	
8533.39.00.3.90.I	----- Los demás	-	
8533.40	- Las demás resistencias variables, incluidos los reostatos y los potenciómetros	-	
8533.40.10	- - Para potencias no superiores a 20 W	-	
8533.40.10.1	- - - Resistencias variables no bobinadas	-	
8533.40.10.1.10.F	----- Destnados a cierto tipo de aeronaves (4)(100)	-	
	----- Los demás:	-	
8533.40.10.1.91.F	----- Potenciómetro de cursor con una o dos bandas de resistencia y una carrera de cursor de 20 mm, encerrado en una capsula con un máximo de 8 patillas de conexión	-	
8533.40.10.1.99.I	----- Los demás	-	
	- - - Reostatos o potenciómetros, de peso unitario	-	
8533.40.10.2	----- Inferior o igual a 100 g	-	
8533.40.10.2.10.D	----- Destnados a cierto tipo de aeronaves (4)(100)	-	
	----- Los demás:	-	
8533.40.10.2.91.D	----- Potenciómetro de cursor con una o dos bandas de resistencia y una carrera de cursor de 20 mm, encerrado en una capsula con un máximo de 8 patillas de conexión.	-	
8533.40.10.2.99.G	----- Los demás	-	
8533.40.10.3	----- Superior a 100 g:	-	
8533.40.10.3.10.B	----- Destnados a cierto tipo de aeronaves (4)(100)	-	
	----- Los demás	-	
8533.40.10.3.91.B	----- Potenciómetro de cursor con una o dos bandas de resistencia y una carrera de cursor de 20 mm, encerrado en una capsula con un máximo de 8 patillas de conexión	-	
8533.40.10.3.99.E	----- Los demás	-	
8533.40.90	- - Las demás:	-	
8533.40.90.1	- - - Resistencias variables no bobinadas:	-	
8533.40.90.1.10.I	- - - - Destnados a cierto tipo de aeronaves (4)(100)	-	
8533.40.90.1.90.A	- - - - Las demás	-	
	- - - - Reostatos o potenciómetros, de peso unitario:	-	
8533.40.90.2	- - - - Inferior o igual a 100 g	-	
8533.40.90.2.10.G	- - - - Destnados a cierto tipo de aeronaves (4)(100)	-	
8533.40.90.2.90.I	- - - - Los demás.	-	

CODIFICACION	DESIGNACION DE LAS MERCANCIAS	UNIDADES SUPLEMENT	OBSERVACIONES
8533.40.90.3	----- Superior a 100 g	-	
8533.40.90.3.10.E	----- Destnados a cierto tipo de aeronaves (4)(100)	-	
8533.40.90.3.90.G	----- Los demás	-	
8533.90.00.0	- Partes	-	
8533.90.00.0.10.I	- - Destnadas a cierto tipo de aeronaves (4)(100)	-	
8533.90.00.0.90.A	- - Las demás.	-	
85.34	CIRCUITOS IMPRESOS:		
	- Que solo lleven elementos conductores y contactos:		
8534.00.11.0	- - Circuitos multiples	-	
8534.00.11.0.10.D	----- Destnados a cierto tipo de aeronaves (4)(100)	-	
	----- Los demás	-	
8534.00.11.0.91.D	----- Circuitos impresos en una sola cara cuyas dimensiones no excedan los 30 x 30 mm, destinados a la fabricación de productos del capítulo 91 (4)	-	
8534.00.11.0.99.G	----- Los demás	-	
8534.00.19.0	- - Los demás.	-	
8534.00.19.0.10.F	----- Destnados a cierto tipo de aeronaves (4)(100)	-	
	----- Los demás	-	
8534.00.19.0.91.F	----- Circuitos impresos en una sola cara cuyas dimensiones no excedan los 30 x 30 mm, destinados a la fabricación de productos del capítulo 91 (4).	-	
8534.00.19.0.99.I	----- Los demás	-	
8534.00.90.0	- Que lleven otros elementos pasivos:	-	
8534.00.90.0.10.H	- - Destnados a cierto tipo de aeronaves (4)(100).	-	
8534.00.90.0.90.J	- - Los demás	-	
85.35	APARATOS PARA EL CORTE, SECCIONAMIENTO, PROTECCION, DERIVACION, EMPALME O CONEXION DE CIRCUITOS ELECTRICOS (POR EJEMPLO: INTERRUPTORES, CONMUTADORES, CORTACIRCUITOS, PARARRAYOS, LIMITADORES DE TENSION, AMORTIGUADORES DE ONDA, TOMAS DE CORRIENTE O CAJAS DE EMPALME), PARA UNA TENSION SUPERIOR A 1.000 VOLTIOS:		
8535.10.00.0	- Fusibles y cortacircuitos con fusibles	-	
8535.10.00.0.10.D	- - Destnados a cierto tipo de aeronaves (4)(100)	-	
8535.10.00.0.90.F	- - Los demás.	-	
	- Disyuntores.	-	

CODIFICACION	DESIGNACION DE LAS MERCANCIAS	UNIDADES SUPLEMENT	OBSERVACIONES
8535 21 00 0	- - Para una tensión inferior a 72,5 kV.	-	
8535 21 00 0 10 A	- - - Destinados a cierto tipo de aeronaves (4)(100)	-	
8535 21 00 0 90 C	- - - Los demás	-	
8535 29 00 0	- - Los demás:	-	
8535 29 00 0 10 C	- - - Destinados a cierto tipo de aeronaves (4)(100)	-	
8535 29 00 0 90 E	- - - Los demás	-	
8535 30	- Seccionadoras e interruptores.	-	
8535 30 10 0	- - Para tensiones inferiores a 72,5 kV:	-	
8535 30 10 0 10 H	- - - Destinados a cierto tipo de aeronaves (4)(100)	-	
8535 30 10 0 90 J	- - - Los demás	-	
8535 30 90 0	- - Los demás:	-	
8535 30 90 0 10 A	- - - Destinados a cierto tipo de aeronaves (4)(100)	-	
8535 30 90 0 90 C	- - - Los demás	-	
8535 40 00 0	- Pararrayos, limitadores de tensión y amortiguadores de ondas	-	
8535 40 00 0 10 H	- - Destinados a cierto tipo de aeronaves (4)(100)	-	
8535 40 00 0 90 J	- - Los demás	-	
8535 90 00 0	- Los demás:	-	
8535 90 00 0 10 G	- - Destinados a cierto tipo de aeronaves (4)(100)	-	
	- - Los demás	-	
8535 90 00 0 91 G	- - - Casquillos para tubos de rayos catódicos.	-	
8535 90 00 0 99 J	- - - Los demás	-	
85.36	APARATOS PARA EL CORTE, SECCIONAMIENTO, PROTECCION, DERIVACION, EMPALME O CONEXION DE CIRCUITOS ELECTRICOS (POR EJEMPLO: INTERRUPTORES, CONMUTADORES, RELES, CONTACTOS, AMORTIGUADORES DE ONDA, CLAVIJAS, TOMAS DE CORRIENTE, PORTALAMPARAS O CAJAS DE EMPALME), PARA UNA TENSION INFERIOR O IGUAL A 1.000 VOLTIOS:		
8536 10	- Fusibles y contactos con fusible.	-	
8536 10 10 0	- - Para intensidades no superiores a 10 A.	-	
8536 10 10 0 10 A	- - - Destinados a cierto tipo de aeronaves (4)(100)	-	
8536 10 10 0 90 C	- - - Los demás	-	
8536 10 50 0	- - Para intensidades superiores a 10 A sin exceder de 63 A	-	
8536 10 50 0 10 B	- - - Destinados a cierto tipo de aeronaves (4)(100)	-	
8536 10 50 0 90 D	- - - Los demás.	-	

CODIFICACION	DESIGNACION DE LAS MERCANCIAS	UNIDADES SUPLEMENT	OBSERVACIONES
8536 10 90 0	- - Para intensidades superiores a 63 A:	-	
8536 10 90 0 10 D	- - - Destinados a cierto tipo de aeronaves (4)(100)	-	
8536 10 90 0 90 F	- - - Los demás.	-	
8536 20	- Disyuntores	-	
8536 20 10 0	- - Para intensidades no superiores a 63 A:	-	
8536 20 10 0 10 I	- - - Destinados a cierto tipo de aeronaves (4)(100)	-	
8536 20 10 0 90 A	- - - Los demás.	-	
8536 20 90 0	- - Para intensidades superiores a 63 A:	-	
8536 20 90 0 10 B	- - - Destinados a cierto tipo de aeronaves (4)(100)	-	
8536 20 90 0 90 D	- - - Los demás	-	
8536 30	- Los demás aparatos para la protección de circuitos eléctricos:	-	
8536 30 10 0	- - Para intensidades no superiores a 16 A	-	
8536 30 10 0 10 G	- - - Destinados a cierto tipo de aeronaves (4)(100)	-	
8536 30 10 0 90 I	- - - Los demás	-	
8536 30 30 0	- - Para intensidades superiores a 16 A sin exceder de 125 A	-	
8536 30 30 0 10 C	- - - Destinados a cierto tipo de aeronaves (4)(100)	-	
8536 30 30 0 90 E	- - - Los demás	-	
8536 30 90 0	- - Para intensidades superiores a 125 A.	-	
8536 30 90 0 10 J	- - - Destinados a cierto tipo de aeronaves (4)(100)	-	
8536 30 90 0 90 B	- - - Los demás.	-	
	- Relés	-	
8536 41	- Para una tensión inferior o igual a 60 V:	-	
8536 41 10 0	- - Para intensidades no superiores a 2 A:	-	
8536 41 10 0 10 D	- - - Destinados a cierto tipo de aeronaves (4)(100)	-	
	- - - Los demás:	-	
8536 41 10 0 91 D	- - - - Relé térmico contenido en una bombilla de cristal herméticamente cerrada cuya altura no exceda los 35 mm. con exclusión de los hilos y cuyo coeficiente de pérdida no supere los 10 - 6 cm ³ de helio por segundo bajo 1 bar a una temperatura comprendida entre 0 y 150 °C, destinado a ser montado sobre compresores para equipos frigoríficos (4)	-	
8536 41 10 0 99 G	- - - - Los demás.	-	
8536 41 90 0	- - - Para intensidades superiores a 2 A	-	
8536 41 90 0 10 G	- - - - Destinados a cierto tipo de aeronaves (4)(100)	-	

CODIFICACION	DESIGNACION DE LAS MERCANCIAS	UNIDADES SUPLEMENT	OBSERVACIONES
8536 41 90 00 91 G	- - - Los demás - - - Rete térmico contenido en una bombilla de cristal, hermeticamente cerrada cuya altura no exceda los 35 mm, con exclusión de los hilos, y cuyo coeficiente de pérdida no supere los 10 - 8 cm ² de helio por segundo bajo 1 bar a una temperatura comprendida entre 0 y 160 C, destinado a ser montado sobre compresores para equipos frigoríficos (4)	-	
8536 41 90 00 99 J	- - - Los demás	-	
8538 49 00 0	- Los demás	-	
8536 49 00 0 10 H	- - - Destinados a cierto tipo de aeronaves (4)(100)	-	
8536 49 00 0 91 H	- - - Los demás - - - Rete térmico contenido en una bombilla de cristal hermeticamente cerrada cuya altura no exceda los 35 mm, con exclusión de los hilos, y cuyo coeficiente de pérdida no supere los 10 - 8 cm ² de helio por segundo bajo 1 bar a una temperatura comprendida entre 0 y 160 C, destinado a ser montado sobre compresores para equipos frigoríficos (4)	-	
8536 49 00 0 99 A	- - - Los demás	-	
8536 50 00 0	- Los demás interruptores, seccionadores y conmutadores	-	
8536 50 00 0 10 D	- - - Destinados a cierto tipo de aeronaves (4)(100)	-	
8536 50 00 0 92 B	- - - Los demás - - - Conmutador de línea telefónica compuesto de dos laminitas de contacto de oro difundido sobre una incrustación de paladio y de plata, montado en un soporte de policarbonato de una dimensión que no supere los 40 x 20 x 13 mm	-	
8538 50 00 0 93 J	- - - Interruptor de laminas en forma de una capsula de vidrio que contenga un máximo de 3 contactos eléctricos, fijados sobre varillas metálicas, y una pequeña cantidad de mercurio	-	
8536 50 00 0 99 G	- - - Los demás - - - Portalamparas, clavijas y tomas de corriente	-	
8538 61	- - - Portalamparas	-	
8538 61 10 0	- - - Portalamparas Edison	-	
8536 61 10 0 10 I	- - - Destinados a cierto tipo de aeronaves (4)(100)	-	
8536 61 10 0 90 A	- - - Los demás	-	
8538 61 90 0	- Los demás	-	
8536 61 90 0 10 B	- - - Destinados a cierto tipo de aeronaves (4)(100)	-	
8536 61 90 0 80 D	- - - Los demás	-	
8536 69 00 0	- Los demás	-	
8538 69 00 0 10 C	- - - Destinados a cierto tipo de aeronaves (4)(100)	-	

CODIFICACION	DESIGNACION DE LAS MERCANCIAS	UNIDADES SUPLEMENT	OBSERVACIONES
8536 69 00 0 90 E	- - - Los demás	-	
8536 90	- Los demás aparatos	-	
8536 90 01 0	- - - Elementos prefabricados para canalizaciones eléctricas	-	
8536 90 01 0 10 E	- - - Destinados a cierto tipo de aeronaves (4)(100)	-	
8536 90 01 0 90 G	- - - Los demás - - - Conexiones y elementos de contacto para hilos y cables	-	
8536 90 11 0	- - - Para cables coaxiales	-	
8536 90 11 0 10 C	- - - Destinados a cierto tipo de aeronaves (4)(100)	-	
8536 90 11 0 90 E	- - - Los demás	-	
8536 90 19 0	- Los demás	-	
8536 90 19 0 10 E	- - - Destinados a cierto tipo de aeronaves (4)(100)	-	
8536 90 19 0 90 G	- - - Los demás	-	
8536 90 80 0	- Los demás	-	
8536 90 80 0 10 I	- - - Destinados a cierto tipo de aeronaves (4)(100)	-	
8536 90 80 0 90 A	- - - Los demás	-	
85.37	CUADROS, PANELES, CONSOLAS, PUPITRES, ARMARIOS (INCLUIDOS LOS CONTROLES NUMERICOS) Y DEMÁS SOPORTES QUE LLEVEN VARIOS APARATOS DE LAS PARTIDAS N 85.35 Y 85.36, PARA EL CONTROL O DISTRIBUCIÓN DE ENERGÍA ELÉCTRICA, AUNQUE LLEVEN INSTRUMENTOS O APARATOS DEL CAPÍTULO 90, EXCEPTO LOS APARATOS DE COMUNICACIÓN DE LA PARTIDA 8517:		
8537 10	- Para una tensión inferior o igual a 1 000 V:		
8537 10 10 0	- - - Controles numéricos que incorporen una máquina automática de procesamiento de datos		
8537 10 10 0 10 J	- - - Destinados a cierto tipo de aeronaves (4)(100)		
8537 10 10 0 90 B	- - - Los demás		
8537 10 91 0	- - - Los demás - - - Aparatos de mando con memoria programable		
8537 10 91 0 10 B	- - - Destinados a cierto tipo de aeronaves (4)(100)		
8537 10 91 0 90 D	- - - Los demás		BE
8537 10 98 0	- Los demás		
8537 10 98 0 10 D	- - - Destinados a cierto tipo de aeronaves (4)(100)		
8537 10 99 0 90 F	- - - Los demás - - - Para una tensión superior a 1 000 V		BE
8537 20			

CODIFICACION	DESIGNACION DE LAS MERCANCIAS	UNIDADES SUPLEMENT	OBSERVACIONES
8537 20.91.0	- - Para una tensión superior a 1000 V sin exceder de 72.5 kV	-	
8537 20.91.0.10.J	- - - Destinados a cierto tipo de aeronaves (4)(100)	-	
8537 20.91.0.90.B	- - - Los demás	-	
8537 20.99.0	- - Para una tensión superior a 72.5 kV	-	
8537 20.99.0.10.B	- - - Destinados a cierto tipo de aeronaves (4)(100)	-	
8537 20.99.0.90.0	- - - Los demás	-	
85.38	PARTES IDENTIFICABLES COMO DESTINADAS, EXCLUSIVA O PRINCIPALMENTE, A LOS APARATOS DE LAS PARTIDAS 85.35, 85.36 u 85.37:		
8538 10.00.0	- Cuadros, paneles, consolas, pupitres, armarios y demás soportes de la partida 8537, sin los aparatos		
8538 10.00.0.10.A	- - Destinados a cierto tipo de aeronaves (4)(100)	-	
8538 10.00.0.90.C	- - Los demás	-	
8538 90	- Los demás		
8538 90.10.0	- - Ensamblados electrónicos		
8538 90.10.0.10.B	- - - Destinados a cierto tipo de aeronaves (4)(100)	-	
8538 90.10.0.90.D	- - - Los demás	-	
8538 90.90.0	- - Los demás		
8538 90.90.0.10.E	- - - Destinados a cierto tipo de aeronaves (4)(100)	-	
8538 90.90.0.90.G	- - - Los demás	-	
85.39	LAMPARAS Y TUBOS ELECTRICOS DE INCANDESCENCIA O DE DESCARGA, INCLUIDOS LOS FAROS O UNIDADES "SELLADOS" Y LAS LAMPARAS Y TUBOS DE RAYOS ULTRAVIOLETAS O INFRARROJOS; LAMPARAS DE ARCO:		
8539 10	- Faros o unidades "sellados"		
8539 10.10.0.00.I	- - Destinados a aeronaves civiles (2)	UN	
8539 10.90.0.00.B	- - Los demás	UN	
	- Las demás lámparas y tubos de incandescencia, con exclusion de las de rayos ultravioletas o infrarrojos:		
8539 21	- Halógenos de wolframio		
8539 21.10.0.00.F	- - Del tipo de los utilizados en proyectores	UN	
8539 21.30.0	- - Del tipo de los utilizados en motocicletas y otros vehículos automóviles		
8539 21.30.0.85.C	- - - Lámparas halógenas para faros	UN	Ap. IA
8539 21.30.0.90.C	- - - Los demás	UN	
	- - Los demás, para tensiones:		

CODIFICACION	DESIGNACION DE LAS MERCANCIAS	UNIDADES SUPLEMENT	OBSERVACIONES
8539 21.91.0	- - - - Superiores a 100 V:		
8539 21.91.0.10.G	- - - - Para el alumbrado, destinados a cierto tipo de aeronaves (4)(100)	UN	
8539 21.91.0.90.I	- - - - Los demás	UN	
8539 21.99.0	- - - - No superiores a 100 V:		
8539 21.99.0.10.I	- - - - Para el alumbrado, destinados a cierto tipo de aeronaves (4)(100)	UN	
8539 21.99.0.90.A	- - - - Los demás	UN	
8539 22	- Los demás, de potencia inferior o igual a 240 W para una tensión superior a 100 V.		
8539 22.10	- - Reflectores:		
8539 22.10.1	- - - De arco		
8539 22.10.1.10.B	- - - - Para el alumbrado, destinados a cierto tipo de aeronaves (4)(100)	UN	
8539 22.10.1.90.D	- - - - Los demás	UN	
	- - - Los demás:		
8539 22.10.2.90.B	- - - - Del tipo de los utilizados para proyectores	UN	
8539 22.10.9	- - - - Los demás:		
8539 22.10.9.10.E	- - - - Para alumbrado, destinados a cierto tipo de aeronaves (4)(100)	UN	
8539 22.10.9.90.G	- - - - Los demás	UN	
8539 22.90	- - Los demás:		
	- - - Normales para el alumbrado		
8539 22.90.1.90.G	- - - - De potencia inferior o igual a 100 W.	UN	
8539 22.90.2.80.E	- - - - De potencia superior a 100 W.	UN	
8539 22.90.3.90.C	- - - - Del tipo de las utilizadas para proyectores	UN	
8539 22.90.9	- - - - Los demás:		
8539 22.90.9.10.H	- - - - Para el alumbrado, destinados a cierto tipo de aeronaves (4)(100)	UN	
8539 22.90.9.90.J	- - - - Los demás	UN	
8539 29	- Los demás:		
8539 29.10	- Del tipo de los utilizados para proyectores		
8539 29.10.1.00.F	- - De acero	UN	
8539 29.10.9.00.I	- - Los demás:	UN	
	- - Del tipo de los utilizados para motocicletas y otros vehículos automóviles:		
8539 29.31.0.00.C	- - - Para faros	UN	

CODIFICACION	DESIGNACION DE LAS MERCANCIAS	UNIDADES SUPLEMENT	OBSERVACIONES
8539 29 39 0 00 E	- - - - Los demás	UN	
	- - - - Los demás, para tensiones		
8539 29 91	- - - - Superiores a 100 V		
8539 29 91 1 90 I	- - - - Normales para el alumbrado	UN	
8539 29 91 9	- - - - Los demás		
8539 29 91 9 10 J	- - - - Para el alumbrado, destinados a cierto tipo de aeronaves (4)(100)	UN	
8539 29 91 9 90 B	- - - - Los demás	UN	
8539 29 99	- - - - No superiores a 100 V		
8539 29 99 1 90 A	- - - - Normales para el alumbrado	UN	
8539 29 99 9	- - - - Los demás		
8539 29 99 9 10 D	- - - - Para el alumbrado, destinados a cierto tipo de aeronaves (4)(100)	UN	
8539 29 99 9 90 D	- - - - Los demás	UN	
	- Lámparas y tubos de descarga, excepto los de rayos ultravioletas		
8539 31	- Fluorescentes de cátodo caliente		
8539 31 10 0	- - De dos casquillos		
8539 31 10 0 10 C	- - - Para el alumbrado, destinados a cierto tipo de aeronaves (4)(100)	UN	
8539 31 10 0 90 E	- - - Los demás	UN	
8539 31 90 0	- - - Los demás		
8539 31 90 0 10 F	- - - Para el alumbrado, destinados a cierto tipo de aeronaves (4)(100)	UN	
8539 31 90 0 90 H	- - - Los demás	UN	
8539 39	- - Los demás:		
8539 39 10 0	- - - De luz mixta		
8539 39 10 0 10 E	- - - Para el alumbrado, destinados a cierto tipo de aeronaves (4)(100)	UN	
8539 39 10 0 90 G	- - - Los demás	UN	
	- - - Los demás		
8539 39 30 0 00 B	- - - De vapor de mercurio	UN	
	- - - De vapor de sodio:		
8539 39 51 0 00 F	- - - Con tubo en forma de U	UN	
8539 39 59 0 00 H	- - - Los demás	UN	
8539 39 90 0	- - - Los demás		
8539 39 90 0 10 H	- - - Para el alumbrado, destinados a cierto tipo de aeronaves (4)(100)	UN	
8539 39 90 0 90 J	- - - Los demás	UN	

CODIFICACION	DESIGNACION DE LAS MERCANCIAS	UNIDADES SUPLEMENT	OBSERVACIONES												
8539 40	- Lámparas y tubos de rayos ultravioletas o infrarrojos, lámparas de arco.														
8539 40 10 0 00 C	- - De rayos ultravioletas	UN													
8539 40 30 0 00 I	- - De rayos infrarrojos	UN													
8539 40 90 0 00 F	- - De lámparas de arco	UN													
8539 90	- Partes:														
8539 90 10 0 00 B	- - Casquillos	-													
8539 90 90	- - Las demás:														
8539 90 90 1 00 C	- - - Para lámparas y tubos de incandescencia	-													
	- - - Las demás:														
8539 90 90 2 00 A	- - - Dispositivos tubulares de descarga para lámparas y tubos de descarga	-													
8539 90 90 9 00 F	- - - Las demás	-													
85 40	LAMPARAS, TUBOS Y VALVULAS ELECTRONICOS DE CATODO CALIENTE, DE CATODO FRIO O DE FOTOCATODO (POR EJEMPLO: LAMPARAS, TUBOS Y VALVULAS DE VACIO, DE VAPOR O DE GAS, TUBOS RECTIFICADORES DE VAPOR DE MERCURIO, TUBOS CÁTODICOS, TUBOS Y VALVULAS PARA CÁMARAS DE TELEVISION), EXCEPTO LOS DE LA PARTIDA 85 39:														
	- Tubos catódicos para receptores de televisión, incluso para monitores														
8540 11	- En color:														
8540 11 10 0	- - Con la diagonal de la pantalla no superior a 42 cm														
8540 11 10 0 10 D	- - - Destinados a cierto tipo de aeronaves (4)(100)	UN	SUB-JP												
	- - - Los demás														
8540 11 10 0 92 B	- - - Tubos catódicos de color, provistos de una máscara de rendija, con cañones electrónicos colocados uno al lado del otro (tecnología en línea), con una distancia entre bandas del mismo color no superior a 0.47 mm y presentando las características siguientes: <ul style="list-style-type: none"> - una diagonal de pantalla no inferior a 22 cm y no superior a 26 cm. - un ángulo de desviación en diagonal no superior a 75° - equipados con fósforo calibrado con las siguientes coordenadas nominales para los puntos de color: <table style="margin-left: 20px;"> <tr> <td></td> <td>rojo</td> <td>verde</td> <td>azul</td> </tr> <tr> <td>X</td> <td>0.610</td> <td>0.298</td> <td>0.151</td> </tr> <tr> <td>Y</td> <td>0.342</td> <td>0.588</td> <td>0.064</td> </tr> </table> 		rojo	verde	azul	X	0.610	0.298	0.151	Y	0.342	0.588	0.064	UN	SUB-JP
	rojo	verde	azul												
X	0.610	0.298	0.151												
Y	0.342	0.588	0.064												
8540 11 10 0 93 J	- - - Tubos catódicos de color, provistos de una máscara de rendija, con cañones electrónicos colocados uno al lado del otro (tecnología en línea), con una distancia entre bandas del mismo color no superior a 0.47 mm y presentando las características siguientes: <ul style="list-style-type: none"> - una diagonal de pantalla no inferior a 12 cm y no superior a 18 cm. - un ángulo de desviación en diagonal no superior a 55° 	UN	SUB-JP												
8540 11 10 0 99 G	- - - Los demás	UN	SUB-JP												

CODIFICACION	DESIGNACION DE LAS MERCANCIAS	UNIDADES SUPLEMENT	OBSERVACIONES
8540 11 30 0	- - - Con la diagonal de la pantalla superior a 42 cm sin exceder de 52 cm		
8540 11 30 0 10 J	- - - - Destinados a cierto tipo de aeronaves (4)(100)	UN	SUB-JP
8540 11 30 0 90 B	- - - - Los demás	UN	SUB-JP
8540 11 50 0	- - - Con la diagonal de la pantalla superior a 52 cm sin exceder de 72 cm		
8540 11 50 0 10 E	- - - - Destinadas a cierto tipo de aeronaves	UN	SUB-JP
8540 11 50 0 90 G	- - - - Los demás	UN	SUB-JP
8540 11 80 0	- - - Con la diagonal de la pantalla superior a 72 cm		
8540 11 80 0 10 I	- - - - Destinados a cierto tipo de aeronaves (4)(100)	UN	SUB-JP
8540 11 80 0 90 A	- - - - Los demás	UN	SUB-JP
8540 12	- - En blanco y negro u otros monocromos		
8540 12 10 0	- - - Con la diagonal de la pantalla no superior a 42 cm		
8540 12 10 0 10 C	- - - - Destinados a cierto tipo de aeronaves (4)(100)	UN	
8540 12 10 0 90 E	- - - - Los demás	UN	
8540 12 30 0	- - - Con la diagonal de la pantalla superior a 42 cm sin exceder de 52 cm		
8540 12 30 0 10 I	- - - - Destinados a cierto tipo de aeronaves (4)(100)	UN	
8540 12 30 0 90 A	- - - - Los demás	UN	
8540 12 90 0	- - - Con la diagonal de la pantalla superior a 52 cm		
8540 12 90 0 10 F	- - - - Destinados a cierto tipo de aeronaves (4)(100)	UN	
8540 12 90 0 90 H	- - - - Los demás	UN	
8540 20	- Tubos para cámaras de televisión; tubos convertidores o intensificadores de imagen; los demás tubos de fotocátodo		
8540 20 10 0	- - Tubos para cámaras de televisión		
8540 20 10 0 10 C	- - - Destinados a cierto tipo de aeronaves (4)(100)	UN	
8540 20 10 0 90 E	- - - Los demás	UN	
8540 20 30 0	- - Tubos convertidores o intensificadores de imagen		
8540 20 30 0 10 I	- - - Destinados a cierto tipo de aeronaves (4)(100)	UN	
8540 20 30 0 90 A	- - - Los demás	UN	
8540 20 90	- - Los demás tubos de fotocátodo		
8540 20 90 I	- - Tubos fotoemisores de vacío o de gas, incluidos los tubos fotomultiplicadores		
8540 20 90 I 10 D	- - - - Destinados a cierto tipo de aeronaves (4)(100)	UN	
	- - - - Los demás		

CODIFICACION	DESIGNACION DE LAS MERCANCIAS	UNIDADES SUPLEMENT	OBSERVACIONES
8540 20 90 I 91 D	- - - - Fotomultiplicador constituido por un tubo fotocatódico con 9 dinodos, sensible a la luz de longitud de onda de 160 nm o más, pero no superior a 930 nm, con un diámetro máximo de 14 mm y una altura máxima de 94 mm	UN	
8540 20 90 I 99 G	- - - - Los demás	UN	
8540 20 90 9	- - - Los demás:		
8540 20 90 9 10 G	- - - - Destinados a cierto tipo de aeronaves (4)(100)	UN	
	- - - - Los demás		
8540 20 90 9 91 G	- - - - Fotomultiplicador constituido por un tubo fotocatódico con 9 dinodos, sensible a la luz de longitud de onda de 160 nm o más, pero no superior a 930 nm, con un diámetro máximo de 14 mm y una altura máxima de 94 mm	UN	
8540 20 90 9 99 J	- - - - Los demás	UN	
8540 30	- Los demás tubos catódicos:		
8540 30 10	- - En color:		
8540 30 10 I	- - - Con la diagonal de la pantalla superior a 42 cm		
8540 30 10 I 10 I	- - - - Destinados a cierto tipo de aeronaves (4)(100)	UN	
	- - - - Los demás		
8540 30 10 I 23 B	- - - - Tubos catódicos con memoria (Direct View Storage tube) para la reproducción de datos alfanuméricos y analógicos, provistos de un dispositivo de barrido que permita la lectura de las imágenes.	UN	
8540 30 10 I 24 J	- - - - Tubos catódicos de color provistos de una máscara perforada con orificios circulares (dot mask) con cañones de electrones dispuestos los unos junto a los otros (tecnología in-line), con una distancia entre los puntos de color inferior a 0.45 mm y que presente una de las características siguientes: - una diagonal de pantalla superior o igual a 42 cm, un ángulo de desviación en diagonal de un máximo de 30° con defectos de convergencia en los ángulos que no superen los 0,8 mm. - estar provistos de un sistema de absorción de las vibraciones vinculado de manera indisoluble a los tubos (potting-system), - sin pantalla magnética interna, - provistos de una capa de fósforo calibrado que determine las siguientes coordenadas nominales para los puntos de color	UN	
	rojo		
X	0,84	0,29	0,15
Y	0,33	0,60	0,08
O			
X	0,84	0,31	0,155
Y	0,34	0,595	0,07
O			
X	0,62	0,21	0,15
Y	0,33	0,615	0,06
O			
X	0,610	0,307	0,150
Y	0,350	0,595	0,065
O			
X	0,61	0,205	0,15
Y	0,35	0,680	0,065
O			

CODIFICACION	DESIGNACION DE LAS MERCANCIAS	UNIDADES SUPLEMENT.	OBSERVACIONES
	X 0,92 0,29 0,15 Y 0,35 0,60 0,065		
8540 30 10 1 25 G	----- Tubos catódicos de color provistos de una máscara con orificios circulares (dot mask) con cañones de electrones dispuestos en triángulo (técnica delta) una distancia entre los puntos de color inferior a 0,85 mm y que presenten una de las siguientes características: - una pantalla que mida como mínimo 88 cm en diagonal. - provistos de una capa de fósforo calibrado que determine las siguientes coordenadas nominales para los puntos de color: rojo verde azul X 0,64 0,29 0,15 Y 0,33 0,60 0,065 O X 0,64 0,31 0,155 Y 0,34 0,595 0,07 O X 0,610 0,307 0,15 Y 0,34 0,595 0,07 O X 0,61 0,205 0,15 Y 0,35 0,680 0,065 O X 0,62 0,29 0,15 Y 0,35 0,60 0,065	UN	
8540 30 10 1 90 A	----- Los demás	UN	
8540 30 10 9	----- Los demás		
8540 30 10 9 10 B	----- Destinados a cierto tipo de aeronaves (4)(100)	UN	
	----- Los demás		
8540 30 10 9 23 E	----- Tubos catódicos con memoria (Direct View Storage tube) para la reproducción de datos alfanuméricos y analógicos, provistos de un dispositivo de barrido que permita la lectura de las imágenes	UN	
8540 30 10 9 24 C	----- Tubos catódicos de color provistos de una máscara perforada con orificios circulares (dot mask) con cañones de electrones dispuestos los unos junto a los otros (tecnología in-line), con una distancia entre los puntos de color inferior a 0,45 mm y que presente una de las características siguientes: - una diagonal de pantalla superior o igual a 42 cm, un ángulo de desviación en diagonal de un máximo de 90° C, con defectos de convergencia en los ángulos que no superen los 0,9 mm. - estar provistos de un sistema de absorción de las vibraciones vinculado de manera indisoluble a los tubos (potting-system) - sin pantalla magnética interna. - provistos de una capa de fósforo calibrado que determine las siguientes coordenadas nominales para los puntos de color: rojo verde azul X 0,64 0,29 0,15 Y 0,33 0,60 0,065 O X 0,64 0,31 0,155 Y 0,34 0,595 0,07 O X 0,62 0,21 0,15 Y 0,33 0,615 0,06 O X 0,810 0,307 0,150	UN	

CODIFICACION	DESIGNACION DE LAS MERCANCIAS	UNIDADES SUPLEMENT.	OBSERVACIONES
	Y 0,350 0,595 0,065 O X 0,61 0,205 0,15 Y 0,35 0,680 0,065 O X 0,62 0,29 0,15 Y 0,35 0,60 0,065		
8540 30 10 9 80 D	----- Los demás	UN	
8540 30 90 0	----- En blanco y negro u otros monocromos		
8540 30 90 0 10 D	----- Destinados a cierto tipo de aeronaves (4)(100)	UN	
	----- Los demás		
8540 30 90 0 23 G	----- Tubos catódicos con memoria (Direct View Storage tube) para la reproducción de datos alfanuméricos y analógicos, provistos de un dispositivo de barrido que permita la lectura de las imágenes	UN	
8540 30 90 0 26 J	----- Tubos catódicos monocromos de pantallas plana con una diagonal de pantalla no inferior a 142 y no superior a 145 mm, una luminiscencia entre 300 y 400 lumen, un poder de resolución entre 0,08 y 0,1 mm, fósforos del tipo P1 o P55 o P56, una tensión anódica superior a 34 KV, una tensión de focalización superior a 7 KV y una corriente catódica de 3 mA como mínimo	UN	
8540 30 90 0 90 F	----- Los demás. - Tubos para hiperfrecuencias (por ejemplo, magnetrones, klistrones, tubos de ondas progresivas o carcinotrones), con exclusión de los controlados por rejillas	UN	
8540 41 00 0	----- Magnetrones.		
8540 41 00 0 10 J	----- Destinados a cierto tipo de aeronaves (4)(100).	UN	
	----- Los demás:		
8540 41 00 0 91 J	----- Magnetron de ondas continuas de una potencia inferior a 1 000 W, para la fabricación de hornos de microondas (4)	UN	
8540 41 00 0 99 C	----- Los demás.	UN	
8540 42 00 0	----- Klistrones.		
8540 42 00 0 10 I	----- Destinados a cierto tipo de aeronaves (4)(100)	UN	
8540 42 00 0 90 A	----- Los demás	UN	
8540 49 00 0	----- Los demás		
8540 49 00 0 10 B	----- Destinados a cierto tipo de aeronaves (4)(100)	UN	
8540 49 00 0 90 D	----- Los demás. - Las demás lámparas, tubos y válvulas.	UN	
8540 81 00	----- Tubos receptores o amplificadores		
8540 81 00 1	----- De peso unitario inferior o igual a 100 g		
8540 81 00 1 10 I	----- Destinados a cierto tipo de aeronaves (4)(100).	UN	

CODIFICACION	DESIGNACION DE LAS MERCANCIAS	UNIDADES SUPLEMENT.	OBSERVACIONES
8540 81 00 1 90 A	- - - - Los demás	UN	
8540 81 00 2	- - - De peso unitario superior a 100 g.		
8540 81 00 2 10 G	- - - - Destinados a cierto tipo de aeronaves (4)(100).	UN	
8540 81 00 2 90 I	- - - - Los demás	UN	
8540 89	- - - Los demás		
	- - - Tubos de visualización		
8540 89 11 0	- - - - De vacío		
8540 89 11 0 10 J	- - - - - Destinados a cierto tipo de aeronaves (4)(100).	UN	
	- - - - - Los demás:		
8540 89 11 0 91 J	- - - - - Indicadores en forma de un tubo que consiste en un cápsula de vidrio montado sobre un cuadro cuyas dimensiones, con exclusión del cable, no excedan los 350 x 300 mm. El tubo contiene una o algunas filas de caracteres o líneas dispuestas en filas. Cada uno de los caracteres o líneas se compone de elementos fluorescentes o fosforescentes. Estos elementos están montados sobre un soporte metalizado recubierto de sustancias fluorescentes o de sales fosforescentes que se iluminan cuando están sometidas a un bombardeo de electrones	UN	
8540 89 11 0 99 C	- - - - - Los demás	UN	
8540 89 19 0	- - - - Los demás		
8540 89 19 0 10 B	- - - - - Destinados a cierto tipo de aeronaves (4)(100)	UN	
8540 89 19 0 90 D	- - - - - Los demás	UN	
8540 89 90	- - - Los demás:		
8540 89 90 1	- - - - Fuentes intensas electrónicas de iones positivos		
8540 89 90 1 10 B	- - - - - Destinados a cierto tipo de aeronaves (4)(100)	UN	
8540 89 90 1 90 D	- - - - - Los demás:	UN	
8540 89 90 9	- - - - Los demás		
8540 89 90 9 10 E	- - - - - Destinados a cierto tipo de aeronaves (4)(100)	UN	
8540 89 90 9 90 G	- - - - - Los demás	UN	
	- Partes:		
8540 91 00	- - De tubos catódicos		
8540 91 00 1	- - - Bobinas deflectoras para tubos catódicos monocromos:		
8540 91 00 1 10 G	- - - - Destinadas a cierto tipo de aeronaves (4)(100).	-	
	- - - - Las demás:		
8540 91 00 1 91 G	- - - - - Bobinas de desviación para tubos catódicos con una frecuencia de operación comprendida entre 31 250 y 64 000 Hz, provista de un iman	-	

CODIFICACION	DESIGNACION DE LAS MERCANCIAS	UNIDADES SUPLEMENT.	OBSERVACIONES
	de cuatro polos		
8540 91 00 1 98 J	- - - - Las demás:	-	
8540 91 00 9	- - - Las demás:		
8540 91 00 9 10 J	- - - - Destinadas a cierto tipo de aeronaves (4)(100)	-	
	- - - - Las demás:		
8540 91 00 9 91 J	- - - - - Bobina de desviación para tubos catódicos con una frecuencia de operación comprendida entre 31 250 y 64 000 Hz, que comprendan un iman de cuatro polos	-	
8540 91 00 9 92 H	- - - - - Rejillas, cátodos y elementos de tungsteno recubiertos de un material aislante, destinados para la fabricación de cañones de electrones para tubos de rayos catódicos monocromos (4)	-	
8540 91 00 9 93 F	- - - - - Cañones de electrones destinados a la fabricación de tubos catódicos monocromáticos con una diagonal de pantalla no inferior a 7,6 cm y no superior a 30,5 cm	-	
8540 91 00 9 94 D	- - - - - Casquillos para tubos de rayos catódicos	-	
8540 91 00 9 99 C	- - - - - Las demás	-	
8540 99 00 0	- - Las demás:		
8540 99 00 0 10 A	- - - Destinadas a cierto tipo de aeronaves (4)(100).	-	
8540 99 00 0 90 C	- - - Las demás:	-	
85.41	DIODOS, TRANSISTORES Y DISPOSITIVOS SEMICONDUCTORES SIMILARES; DISPOSITIVOS SEMICONDUCTORES FOTSENSIBLES, INCLUIDAS LAS CELULAS FOTOVOLTAICAS, AUNQUE ESTÉN ENSAMBLADAS EN MÓDULOS O PANELES; DIODOS EMISORES DE LUZ; CRISTALES PIEZOELECTRICOS MONTADOS.		
8541 10	- Diodos, excepto los fotodiodos y los diodos emisores de luz.		
8541 10 10 0 00 E	- - Discos (oblas) sin cortar todavía en microplaquitas	-	
	- - Los demás		
8541 10 91 0	- - - Diodos rectificadores de potencia:		
8541 10 91 0 10 F	- - - - Diodos de silicio rectificadores de potencia, fabricados en tecnología planar con un tiempo de restablecimiento inferior a 100 nanosegundos con una tensión de bloqueo de un máximo de 200 voltios y una corriente directa media no inferior a 2,5 amperios encerrado en una cápsula plana cuyas dimensiones exteriores excedan de 9 x 9 x 5 mm pero que no excedan de 11 x 17 x 5 mm	-	
	- - - - Los demás:		
8541 10 91 0 85 H	- - - - - Diodos apilados tipo miniatura (12 x 4 mm máximo), de alta tensión (mínimo 8000 voltios) para la fabricación de multiplicadores de tensión para tubos de rayos catódicos (a)	-	Ad IA
8541 10 91 0 90 H	- - - - - Los demás	-	
8541 10 99 0	- - - Los demás:	-	

CODIFICACION	DESIGNACION DE LAS MERCANCIAS	UNIDADES SUPLEMENT	OBSERVACIONES
8541 10 99 0 10 H	- - - - Diodos de germanio con filamento de oro, de tensión de paso igual o inferior a 1 V, para 5 mA - - - - Los demás	-	
8541 10 99 0 85 J	- - - - Diodos microencapsulados destinados a la fabricación de circuitos integrados híbridos (a).	-	9E, Ap IA
8541 10 99 0 86 H	- - - - Diodos microencapsulados en plástico de forma paralelepípedica cuya arista máxima sea inferior a 5 mm, y cuya longitud de los terminales no sea superior a 2 mm	-	Ap IB
8541 10 99 0 90 J	- - - - Los demás - Transistores, excepto los fototransistores	-	
8541 21	- - Con una capacidad de disipación inferior a 1 W	-	
8541 21 10 0 00 B	- - - Discos (oblas) sin cortar todavía en microplaquitas	-	
8541 21 90 0 00 E	- - - Los demás	-	
8541 29	- - Los demás	-	
8541 29 10 0 00 D	- - - Discos (oblas) sin cortar todavía en microplaquitas	-	
8541 29 90 0	- - - Los demás	-	
8541 29 90 0 10 F	- - - Transistores con una potencia no inferior a 150 W para una tensión de 180 voltios y con una frecuencia de corte igual o superior a 20 MHz encerrados en una capsula cuyas dimensiones exteriores no excedan de 37 x 22 mm, provistos de un máximo de tres patillas de conexión y de - una sigla de identificación consistente en, o que comprenda, una de las combinaciones alfanuméricas siguientes: 2 SA 1170 2 SC 2774 2 SA 1215 2 SC 2921 2 SA 1494 2 SC 3858, w - otras siglas de identificación relacionadas con transistores de potencia que concuerden con la presente descripción	-	
8541 29 90 0 85 H	- - - Transistores microencapsulados en plástico de forma paralelepípedica cuya arista máxima sea inferior a 5 mm, y cuya longitud de los terminales no sea superior a 2 mm	-	Ap IB
8541 29 90 0 86 F	- - - Transistores microencapsulados destinados a la fabricación de circuitos integrados híbridos (a)	-	Ap IA
8541 29 90 0 90 H	- - - Los demás	-	
8541 30	- Tiristores, diacs y triacs excepto los dispositivos fotosensibles	-	
8541 30 10 0 00 A	- - Discos (oblas) sin cortar todavía en microplaquitas	-	
8541 30 90 0	- - Los demás	-	
8541 30 90 0 85 E	- - - Tiristores microencapsulados destinados a la fabricación de circuitos integrados híbridos (a)	-	Ap IA
8541 30 90 0 90 E	- - - Los demás	-	
8541 40	- Dispositivos semiconductores fotosensibles, incluidas las células fotovoltaicas aunque estén ensambladas en módulos o paneles, diodos	-	

CODIFICACION	DESIGNACION DE LAS MERCANCIAS	UNIDADES SUPLEMENT	OBSERVACIONES
	emisores de luz:		
8541 40 10 0	- - Diodos emisores de luz		
8541 40 10 0 10 H	- - - Indicadores digitales consistentes en un cuadro de circuito impreso de un sólo carácter, con los signos "+" o "-" y/o dos puntos decimales como máximo, provistos de una tapa de plástico cuyas dimensiones no excedan los 25 x 35 mm, y un máximo de 22 diodos emisores de luz a base de galio semiconductor	-	
8541 40 10 0 20 G	- - - Indicadores digitales consistentes en un cuadro de circuito impreso, cuyas dimensiones no excedan los 35 x 90 mm y en una única fila de caracteres que no sean inferiores a tres compuestos, en diodos de cuerpos sólidos luminosos fabricados a base de galio semiconductor y montados sobre el cuadro. Cada carácter comprende un máximo de 8 segmentos con un punto decimal o sin él. La serie de caracteres está recubierta de una película de plástico para protección	-	
8541 40 10 0 30 F	- - - Diodo emisor de luz (LED) a base de un semi-conductor de galio, encerrado en una capsula rectangular cuyas dimensiones exteriores no excedan de 4 x 20 x 21 mm, provisto de 2 patillas de conexión que presenten - una sigla de identificación consistente en, o que comprenda, una de las combinaciones alfanuméricas siguientes: LT 9305 SLF 209, LT 9308 SLF 909, u - otras siglas de identificación relacionadas con los diodos que concuerden con la presente descripción. Este dispositivo está destinado a la fabricación de aparatos de registro, reproducción del sonido o de aparatos receptores de radio (4)	-	
8541 40 10 0 40 E	- - - Conjunto formado por no más de 10 diodos emisores de luz (LED) a base de un semiconductor de galio, encerrado en una capsula rectangular, cuyas dimensiones exteriores no excedan de 88 x 25 x 4 mm provisto de no más de 20 patillas de conexión y de - una sigla de identificación consistente en, o que comprenda, la combinación alfanumérica siguiente: LT 9355 - otras siglas de identificación relacionadas con los dispositivos que concuerden con la presente descripción. Este dispositivo está destinado a la fabricación de aparatos de registro y reproducción del sonido o de aparatos receptores de radio (4)	-	
8541 40 10 0 50 D	- - - Diodo láser provisto de un fotodiodo, que emite una luz de longitud de onda nominal de 780 nm, encerrado en una capsula cuyo diámetro exterior no exceda de 10 mm y cuya altura no exceda de 7 mm, provisto de no más de 10 patillas de conexión y de - una sigla de identificación consistente en, o que comprenda, una de las combinaciones alfanuméricas siguientes: LT 922 LDU, u - otras siglas de identificación relacionadas con diodos láser que concuerden con la presente descripción	-	
8541 40 10 0 90 J	- - - Los demás	-	
	- - Los demás	-	
8541 40 91 0	- - - Células solares aunque estén ensambladas en módulos o paneles:	-	
8541 40 91 0 10 J	- - - Destinadas a cierto tipo de aeronaves (4)(100)	-	
	- - - Las demás	-	

CODIFICACION	DESIGNACION DE LAS MERCANCIAS	UNIDADES SUPLEMENT.	OBSERVACIONES
8541.40.91.0.91.U	- - - - - Módulo constituido de no más de 5 células solares, realizado en tecnología de capa fina, sobre un sustrato de dimensiones no superiores a 70 x 18 mm.	-	
8541.40.91.0.99.C	- - - - - Los demás	-	
8541.40.93.0	- - - - - Fotodiodos, fototransistores, fototriodos y pares fotoeléctricos	-	
8541.40.93.0.10.H	- - - - - Destinados a cierto tipo de aeronaves (4)(100)	-	
	- - - - - Los demás	-	
8541.40.93.0.91.H	- - - - - Circuito optoelectrónico compuesto de uno o varios diodos luminosos y uno o varios fotodiodos con circuito de amplificación encerrado en una capsula plástica con no más de 16 patillas de conexión. La caja deberá llevar una sigla de identificación que consista en una de las combinaciones alfanuméricas siguientes: HC PL 2400 HC PL 5700 HC PL 5730 u - otra sigla de identificación que se refiera a los circuitos optoelectrónicos anteriormente descritos	-	
8541.40.93.0.92.F	- - - - - Diodo láser provisto de un fotodiodo, que emite una luz de longitud de onda nominal de 780 nm, encerrado en una capsula cuyo diametro exterior no exceda de 10 mm y cuya altura no exceda de 7 mm, provisto de no más de 10 patillas de conexión y de: - una sigla de identificación consistente en, o que comprenda, una de las combinaciones alfanuméricas siguientes LT 022 LGU U - otras siglas de identificación relacionadas con diodos láser que concuerden con la presente descripción	-	
8541.40.93.0.99.A	- - - - - Los demás	-	
8541.40.99.0	- - - - - Los demás	-	
8541.40.99.0.10.B	- - - - - Destinados a cierto tipo de aeronaves (4)(100)	-	
8541.40.99.0.90.D	- - - - - Los demás	-	
8541.50	- Los demás dispositivos semiconductores.	-	
8541.50.10.0.00.F	- - Discos (oboleas) sin cortar todavía en micropladuitas	-	
8541.50.90.0.00.I	- - Los demás.	-	
8541.60.00.0	- Cristales piezoeléctricos montados:	-	
8541.60.00.0.10.E	- - Destinados a cierto tipo de aeronaves (4)(100)	-	
	- - Los demás:	-	
8541.60.00.0.91.E	- - - Cristal piezoeléctrico que oscile a una frecuencia de 32 768 Hz, encerrado en una capsula cilindrica cuya longitud no supere los 8,2 mm y cuyo diametro no supere los 3,2 mm, destinados a la fabricación de productos del capítulo 91 (4)	-	
8541.60.00.0.92.C	- - - Cristales cerámicos piezoeléctricos polarizados, que oscilen con frecuencias entre 500 y 12.500 kHz encerrados en una capsula cuyas	-	

CODIFICACION	DESIGNACION DE LAS MERCANCIAS	UNIDADES SUPLEMENT.	OBSERVACIONES
	dimensiones exteriores no excedan de 14 x 15 mm y con un máximo de tres patillas de conexión.		
8541.60.00.0.99.H	- - - Los demás	-	
8541.90.00.0.00.U	- Partes	-	
85.42	CIRCUITOS INTEGRADOS Y MICROESTRUCTURAS ELECTRONICAS:		
	- Circuitos integrados monolíticos		
8542.11	- - Numéricos o digitales:		
8542.11.10.0	- - - Discos (oboleas) sin cortar todavía en micropladuitas.		
8542.11.10.0.20.A	- - - - - DRAM.	-	ADUMP-JP 0
8542.11.10.0.90.D	- - - - - Los demás.	-	
8542.11.30.0	- - - Micropladuitas ("chips").		
8542.11.30.0.10.H	- - - Memoria programable, que se pueda borrar eléctricamente llamada (E2PROM), en forma de circuito monolítico integrado presentado en "chip", con una capacidad de memorización de 18 Kbits, utilizada en la manufactura de sistemas de identificación de objetos/personas y operada por micro-ondas (4)	-	
8542.11.30.0.20.G	- - - Circuito de control y de mando de dispositivos de visualización de cristales líquidos, realizado en tecnología C-MOS, provisto de un generador de caracteres, con una tensión de excitación superior a 10 voltios, en forma de circuito integrado monolítico sin encapsular (micropladuitas), destinado a la fabricación de módulos de visualización de cristales líquidos (4)	-	
8542.11.30.0.30.F	- - - Circuito de mando para dispositivos de visualización de cristal líquido, fabricado en tecnología C-MOS, con no menos de 40 canales de salida, con una tensión de excitación superior a 10 V, en forma de circuito integrado monolítico sin encapsular para la fabricación de módulos de pantalla de cristal líquido (4)	-	
8542.11.30.0.40.E	- - - DRAM, montados o sin montar.	-	ADUMP-JP 0
8542.11.30.0.90.U	- - - Los demás.	-	
	- - - Los demás:		
	- - - Memoria dinámica de lectura-escritura de acceso aleatorio (RAMs):		
8542.11.41.0	- - - - - Con una capacidad de almacenamiento no superior a 256 Kbits:		
8542.11.41.0.01.D	- - - - - Memoria dinámica de lectura-escritura de acceso aleatorio Dual Port (D-RAM) en tecnología MOS, con registro de datos y control de salida secuencial, con una capacidad de almacenamiento de 256 Kbits en forma de circuito integrado monolítico, encerrado en una capsula cuyas dimensiones exteriores no excedan de 13 x 39 mm, provista de un máximo de 24 patillas de conexión y de: - una sigla de identificación consistente en, o que comprenda una de las combinaciones alfanuméricas siguientes M8 81481 M5M 4C 284 PD 41284	-	ADUMP-JP 0

CODIFICACION	DESIGNACION DE LAS MERCANCIAS	UNIDADES SUPLEMENT	OBSERVACIONES
8542 11 41 0 02 B	<p>u</p> <p>- otras siglas de identificación relacionadas con memorias que concuerden con la presente descripción</p> <p>Memoria dinámica de lectura-escritura de acceso aleatorio en tecnología C-MOS (C-MOS-D-RAM) con una capacidad de almacenamiento de 256 Kbits en forma de circuito integrado monolítico, encerrada en una capsula, cuyas dimensiones exteriores no excedan de 17 x 39 mm, provista de un máximo de 28 patillas de conexión y de:</p> <p>- una sigla de identificación consistente en, o que comprenda, una de las combinaciones alfanuméricas siguientes:</p> <p>TC 51 832 53 C 258 53 C 464 MB 81 C 258</p> <p>51 C 259 53 C 258 53 C 466 MB 81 C 466</p> <p>u</p> <p>- otras siglas de identificación relacionadas con memorias que concuerden con la presente descripción.</p>	-	ADUMP-JP 0
8542 11 41 0 03 J	<p>u</p> <p>- otras siglas de identificación relacionadas con memorias que concuerden con la presente descripción.</p> <p>Memoria dinámica de lectura-escritura de acceso aleatorio, realizada en tecnología N-MOS (incluida la tecnología H-MOS) (U/H-MOS-DRAM) en forma de circuito integrado monolítico, con una capacidad de almacenamiento de 64 Kbits, encerrada en una capsula cuyas dimensiones exteriores no excedan de 22 x 7 mm, provista de máximo de 18 patillas de conexión y de:</p> <p>- una sigla de identificación consistente en, o que comprenda, una de las combinaciones alfanuméricas siguientes:</p> <p>XM 4184 MN 4264</p> <p>u</p> <p>- otras siglas de identificación relacionadas con memorias que concuerden con la presente descripción.</p>	-	ADUMP-JP 0
8542 11 41 0 04 H	<p>u</p> <p>- otras siglas de identificación relacionadas con memorias que concuerden con la presente descripción.</p> <p>Memoria dinámica de acceso aleatorio (D-RAM) realizada en tecnología N-MOS (incluida la tecnología H-MOS) en forma de circuito integrado monolítico, con una capacidad de almacenamiento de 256 Kbits, en un tiempo de acceso que no exceda de 150 ns, encerrada en una capsula cuyas dimensiones exteriores no excedan de 17 x 34 mm, provista de un máximo de 24 patillas de conexión y de:</p> <p>- una sigla de identificación consistente en, o que comprenda, una de las combinaciones alfanuméricas siguientes:</p> <p>HM 50582 PD 41254 MSM 4256</p> <p>HM 50256 PD 41256 MSM 4464</p> <p>HM 50484 PD 41484</p> <p>MB 81256 TMM 41256</p> <p>MB 81464 TMM 41464</p> <p>MSM 4256 TMS 4256</p> <p>MSM 4464 TMS 4464</p> <p>u</p> <p>- otras siglas de identificación relacionadas con memorias que concuerden con la presente descripción.</p>	-	ADUMP-JP 0
8542 11 41 0 05 E	<p>u</p> <p>- otras siglas de identificación relacionadas con memorias que concuerden con la presente descripción.</p> <p>Memorias dinámicas de lectura-escritura de acceso aleatorio, realizadas en tecnología N-MOS (incluido H-MOS), (N/H-MOS-RAM), en forma de circuito integrado monolítico, consistentes en un sustrato con 2 chips como mínimo y 8 chips como máximo, con una capacidad de almacenamiento de 128, 192 ó 256 Kbits y una capacidad de almacenamiento total no inferior a 256 Kbits y no superior a 2 megabits, encerradas en una capsula cuyas dimensiones exteriores no excedan 30 x 30 mm, provista de un máximo de 57 patillas de conexión y de:</p> <p>- una sigla de identificación consistente en, o que comprenda,</p>	-	ADUMP-JP 0

CODIFICACION	DESIGNACION DE LAS MERCANCIAS	UNIDADES SUPLEMENT	OBSERVACIONES
8542 11 41 0 90 G	<p>una de las combinaciones alfanuméricas siguientes:</p> <p>6025843, 6025858, 6031587, 6031587, 6031531, 6870392, 6870393, 6870395, 7379172, 7379174, 7379176, 7379181.</p> <p>u</p> <p>- otras siglas de identificación relacionadas con las memorias que concuerden con la presente descripción.</p> <p>Las demás</p>	-	ADUMP-JP 0
8542 11 43 0	<p>Con una capacidad de almacenamiento superior a 256 Kbits sin exceder de 4 Mbits</p>	-	ADUMP-JP 0
8542 11 43 0 01 B	<p>u</p> <p>- otras siglas de identificación relacionadas con las memorias que concuerden con la presente descripción.</p> <p>Memorias dinámicas de lectura-escritura de acceso aleatorio, realizadas en tecnología N-MOS (incluido H-MOS), (N/H-MOS-RAM), en forma de circuito integrado monolítico, consistentes en un sustrato con 2 chips como mínimo y 8 chips como máximo, con una capacidad de almacenamiento de 128, 192 ó 256 Kbits y una capacidad de almacenamiento total no inferior a 256 Kbits y no superior a 2 megabits, encerradas en una capsula cuyas dimensiones exteriores no excedan 30 x 30 mm, provista de un máximo de 57 patillas de conexión y de:</p> <p>- una sigla de identificación consistente en, o que comprenda, una de las combinaciones alfanuméricas siguientes:</p> <p>6025841, 6025843, 6025858, 6025858, 6031587, 6031531, 6870392, 6870393, 6870395, 7379172, 7379174, 7379176, 7379181.</p> <p>u</p> <p>- otras siglas de identificación relacionadas con las memorias que concuerden con la presente descripción.</p>	-	ADUMP-JP 0
8542 11 43 0 02 J	<p>u</p> <p>- otras siglas de identificación relacionadas con las memorias que concuerden con la presente descripción.</p> <p>Memoria dinámica de acceso aleatorio Dual Port en tecnología MOS con registro de datos y control de salida secuencial, con una capacidad de almacenamiento de 1 M bits, en forma de circuito integrado monolítico, encerrada en una capsula cuyas dimensiones exteriores no excedan de los 13 x 37 mm, provista de un máximo de 32 patillas de conexión y de:</p> <p>- una sigla de identificación consistente en, o que comprenda una de las combinaciones siguientes:</p> <p>TC 524256 MB 81 C 425 TMS 44 C 251</p> <p>TC 524257 MSM 442256</p> <p>u</p> <p>- otras siglas de identificación relacionadas con memorias que concuerden con la presente descripción.</p>	-	ADUMP-JP 0
8542 11 43 0 03 H	<p>u</p> <p>- otras siglas de identificación relacionadas con memorias que concuerden con la presente descripción.</p> <p>Memoria de lectura y escritura de acceso aleatorio, con una capacidad de almacenamiento de 1 megabit, con 4 entradas/salidas separadas y registros de desplazamiento en serie (Field memories), fabricada en tecnología C-MOS, en forma de circuito integrado monolítico, encerrado en una capsula de una dimensiones no superiores a 17 x 54 mm, y con un máximo de 40 patillas de conexión. La capsula lleva una inscripción que consta, de o de la cual forma parte la siguiente combinación alfanumérica:</p> <p>TC 521 000</p> <p>o bien otra inscripción que se refiera a memorias dinámicas de lectura y escritura como las descritas más arriba.</p>	-	ADUMP-JP 0

CODIFICACION	DESIGNACION DE LAS MERCANCIAS	UNIDADES SUPLEMENT	OBSERVACIONES
8542 11 43 0 90 E	----- Las demás	-	ADUMP-JP 0
8542 11 45 0 00 B	----- Con una capacidad de almacenamiento superior a 4 Mbits	-	ADUMP-JP 0
	----- Memoria estática de lectura-escritura de acceso aleatorio (S-RAMs)		
8542 11 51 0	----- Con una capacidad de almacenamiento no superior a 84 Kbits		
8542 11 51 0 01 A	----- Memoria estática de lectura-escritura de acceso aleatorio, realizada en tecnología C-MOS (C-MOS-S-RAM), con una capacidad de memorización de 2 k x 8 bits y una potencia nominal de reserva no superior a 0,005 mw a 25 C, en forma de circuito integrado monolítico, encerrada en una cápsula cuyas dimensiones exteriores no excedan de 17 x 33 mm, provista de un máximo de 24 patillas de conexión y de: <ul style="list-style-type: none"> - una sigla de identificación consistente en, o que comprenda, una de las combinaciones alfanuméricas siguientes: TC5518APL-2 TC5517CPL-15 TC5517BFL-20 TC5518AFL-2 TC5517CPL-20 TC5517BFL-20 TC5518APL TC5517CFL-15 TC5517BFL-20 TC5518 AFL TC5517CFL-20 TX5517BFL-25 U - otras siglas de identificación relacionadas con las memorias que concuerden con la presente descripción 	-	
8542 11 51 0 02 I	----- Memoria estática de lectura-escritura de acceso aleatorio, en tecnología H-MOS (incluyendo H-MOS) (H-MOS-S-RAM) en forma de circuito integrado monolítico, con una capacidad de almacenamiento de 8 Kbits, encerrada en una cápsula cuyas dimensiones exteriores no excedan de 17 x 39 mm, provistas de un máximo de 24 patillas de conexión y de: <ul style="list-style-type: none"> - una sigla de identificación consistente en, o que comprenda, una de las combinaciones alfanuméricas siguientes: 4008, 8104, 8108, 4118, 8112, 8114, PD 421, 8185, 4801 U - otras siglas de identificación relacionadas con memorias que concuerden con la presente descripción 	-	
8542 11 51 0 03 G	----- Memoria estática de lectura-escritura de acceso aleatorio realizadas en tecnología H-MOS (incluida la tecnología H-MOS) (H-MOS-S-RAM) con una capacidad de memorización de 256 x 4 bits con un tiempo de acceso no superior a 25 ns en forma de circuito integrado monolítico, encerrada en una cápsula cuyas dimensiones exteriores no excedan de 17 x 39 mm, provista de un máximo de 24 patillas de conexión y de: <ul style="list-style-type: none"> - una sigla de identificación consistente en, o que comprenda, una de las combinaciones alfanuméricas siguientes: 9122 - 25, 91L 22 - 25 U - otras siglas de identificación relacionadas con memorias que concuerden con la presente descripción 	-	
8542 11 51 0 04 E	----- Memoria de lectura-escritura de acceso aleatorio, realizada en tecnología E-CI (E-CI) en forma de circuito integrado monolítico, con una capacidad de almacenamiento de 4 Kbits, con un tiempo de acceso no superior a 50 ns, encerrada en una cápsula cuyas dimensiones exteriores no excedan de 11 x 32 mm y provista de un máximo de 24 patillas de conexión y de: <ul style="list-style-type: none"> - una sigla de identificación consistente en, o que comprenda, 	-	

CODIFICACION	DESIGNACION DE LAS MERCANCIAS	UNIDADES SUPLEMENT	OBSERVACIONES
	una de las combinaciones alfanuméricas siguientes: 10470, 10474, U		
	- otras siglas de identificación relacionadas con memorias que concuerden con la presente descripción		
8542 11 51 0 05 B	----- Memoria estática de lectura-escritura de acceso aleatorio, realizada en tecnología bipolar (S-RAM bipolar), en forma de circuito integrado monolítico, con una capacidad de almacenamiento de 84 x 9 bits, encerrada en una cápsula cuyas dimensiones máximas no excedan de 16 x 40 mm, provista de un máximo de 28 patillas de conexión y de: <ul style="list-style-type: none"> - una sigla de identificación consistente en, o que comprenda, una de las combinaciones alfanuméricas siguientes: 82 - 09, MSM 93419 U - otras siglas de identificación relacionadas con memorias que concuerden con la presente descripción 	-	
8542 11 51 0 08 J	----- Memoria estática de lectura-escritura de acceso aleatorio, realizada en tecnología C-MOS (C-MOS-S-RAM), con una capacidad de almacenamiento de 32 Kbits, en forma de circuito integrado monolítico, encerrada en una cápsula cuyas dimensiones máximas no excedan de 18 x 39 mm, provista de un máximo de 28 patillas de conexión y de: <ul style="list-style-type: none"> - una sigla de identificación consistente en, o que comprenda, la combinación alfanumérica siguiente: TC 5532. U - otras siglas de identificación relacionadas con memorias que concuerden con la presente descripción 	-	
8542 11 51 0 07 H	----- Memoria estática de acceso aleatorio, realizada en tecnología C-MOS (C-MOS-S-RAM), con una capacidad de almacenamiento de 16 x 4 bits y un tiempo de acceso máximo de 35 nanosegundos en forma de circuito integrado monolítico, encerrada en una cápsula cuyas dimensiones exteriores no excedan de 9 x 21 mm, provista de un máximo de 16 patillas de conexión y de: <ul style="list-style-type: none"> - una sigla de identificación consistente en, o que comprenda, una de las combinaciones alfanuméricas siguientes: CY7C189, CY74S189, CY74S03, CY27S07 U - otras siglas de identificación relacionadas con las memorias que concuerden con la presente descripción 	-	
8542 11 51 0 08 F	----- Memoria estática de acceso aleatorio, C-MOS (C-MOS-S-RAM) con una capacidad de almacenamiento de 256 x 4 bits y un tiempo máximo de acceso en 80 nanosegundos, en forma de circuito integrado monolítico, encerrada en una cápsula cuyas dimensiones exteriores no excedan de 12 x 29 mm, provistas de un máximo de 22 patillas de conexión y de: <ul style="list-style-type: none"> - una sigla de identificación consistente en, o que comprenda, una de las combinaciones alfanuméricas siguientes: CY7C122, CY93422, CY93L422 U - otras siglas de identificación relacionadas con memorias que concuerden con la presente descripción 	-	

CODIFICACION	DESIGNACION DE LAS MERCANCIAS	UNIDADES SUPLEMENT	OBSERVACIONES
8542 11 51 0 09 D	Memorias de lectura-escritura de acceso aleatorio realizadas en tecnología ECL (ECL-RAM), con una capacidad de almacenamiento de 256 K x 4 bits. y un tiempo de acceso que no exceda de 11 x 32 mm, provistas de un máximo de 24 patillas de conexión y de identificación consistente en, o que comprenda, la combinación alfanumérica siguiente 10422		
8542 11 51 0 11 J	U otras siglas de identificación relacionadas con circuitos que concuerden con la presente descripción		
8542 11 51 0 12 H	Memorias de lectura-escritura de acceso aleatorio con almacenamiento de 16 Kbits en viamado de acceso no superior a 15 ns, en forma de circuito integrado monolítico, encerradas en una cápsula cuyas dimensiones no excedan de 18 x 30 mm, provista de un máximo de 28 patillas de conexión y de identificación consistente en, o que comprenda, las combinaciones numéricas siguientes 10480, 10484, 100484 U otras siglas de identificación relacionadas con memorias que concuerden con la presente descripción		
8542 11 51 0 13 F	Memoria estática de lectura-escritura de acceso monolítico, no volátil, en forma de circuito integrado monolítico, realizada en tecnología C-MOS (C-MOS-S-RAM), con una capacidad de almacenamiento de 16 Kbits, provista de un máximo de 28 patillas de conexión y de identificación consistente en, o que comprenda, las combinaciones alfanuméricas siguientes DS1120 y una de las combinaciones alfanuméricas siguientes MK 48 Z 02 (B) U otras siglas de identificación relacionadas con memorias que concuerden con la presente descripción (TEXT 0)		
8542 11 51 0 14 D	Memoria estática de lectura-escritura de acceso monolítico con tecnología L (S-RAM), con una capacidad superior a 45 ns, en forma de circuito integrado monolítico, encerrado en una cápsula cuyas dimensiones exteriores no excedan de 18 x 30 mm, provista de un máximo de 22 patillas de conexión y de identificación consistente en, o que comprenda, una de las combinaciones numéricas siguientes 93422, 93425 U otras siglas de identificación relacionadas con memorias que concuerden con la presente descripción		
8542 11 51 0 15 A	Memoria estática de lectura y escritura, de libre acceso (SRAM) realizada con tecnología MOS, con una capacidad de almacenamiento de 64 Kbits, en forma de circuito integrado monolítico, encerrado en una cápsula cuyas dimensiones exteriores no excedan de 8 x 32 mm, provisto de 24 patillas de conexión y de identificación consistente en, o que comprenda, una de las combinaciones alfanuméricas siguientes AM 9150-25 CY 7C150-15 CY 7C150-25 U otras siglas de identificación relacionadas con memorias que concuerden con la presente descripción		
8542 11 51 0 16 I	Memoria de lectura-escritura de acceso aleatorio, en tecnología ECL (ECL-RAM) con una capacidad de almacenamiento de 54 Kbit en forma de circuito integrado monolítico, encerrada en una cápsula cuyas dimensiones exteriores no excedan de 10 x 23 mm, provista de 22 patillas de conexión y de identificación consistente en, o que comprenda, la combinación numérica siguiente 10450 U otras siglas de identificación relacionadas con memorias que concuerden con la presente descripción		
8542 11 51 0 17 G	Circuito integrado monolítico constituido por una memoria estática de lectura-escritura de acceso aleatorio (S-RAM) con una capacidad de almacenamiento de 256 bits superpuesta, bit a bit, a una memoria muerta, exclusivamente de lectura (E-PROM), encerrada en una cápsula cuyas dimensiones exteriores no excedan de 8 x 24 mm, provistos de un máximo de 18 patillas de conexión y de identificación consistente en, o que comprenda, una de las combinaciones alfanuméricas siguientes X 2210, X2443, X2444 U otras siglas de identificación relacionadas con circuitos que concuerden con la presente descripción		
8542 11 51 0 18 E	Circuito integrado monolítico constituido por una memoria estática de lectura-escritura de acceso aleatorio (S-RAM) con una capacidad de almacenamiento de 256 bits superpuesta, bit a bit, a una memoria muerta exclusivamente de lectura (E-PROM), que se pueda borrar eléctricamente (EEPROM), encerrada en una cápsula cuyas dimensiones exteriores no excedan de 19 mm, provisto de un máximo de 28 patillas de conexión y de identificación consistente en, o que comprenda,		
CODIFICACION	DESIGNACION DE LAS MERCANCIAS	UNIDADES SUPLEMENT	OBSERVACIONES
8542 11 51 0 15 A	Superiores a 20 x 42 mm, provista de una patilla de identificación consistente en, o que comprenda, la siguiente combinación alfanumérica DS 1235 Y U otras siglas de identificación que se refiera a memorias como la descrita anteriormente		
8542 11 51 0 16 I	Memoria estática de lectura y escritura, de libre acceso (SRAM) realizada con tecnología MOS, con una capacidad de almacenamiento de 64 Kbits, en forma de circuito integrado monolítico, encerrado en una cápsula cuyas dimensiones exteriores no excedan de 8 x 32 mm, provisto de 24 patillas de conexión y de identificación consistente en, o que comprenda, una de las combinaciones alfanuméricas siguientes AM 9150-25 CY 7C150-15 CY 7C150-25 U otras siglas de identificación relacionadas con memorias que concuerden con la presente descripción		
8542 11 51 0 17 G	Circuito integrado monolítico constituido por una memoria estática de lectura-escritura de acceso aleatorio (S-RAM) con una capacidad de almacenamiento de 256 bits superpuesta, bit a bit, a una memoria muerta, exclusivamente de lectura (E-PROM), encerrada en una cápsula cuyas dimensiones exteriores no excedan de 8 x 24 mm, provistos de un máximo de 18 patillas de conexión y de identificación consistente en, o que comprenda, una de las combinaciones alfanuméricas siguientes X 2210, X2443, X2444 U otras siglas de identificación relacionadas con circuitos que concuerden con la presente descripción		
8542 11 51 0 18 E	Circuito integrado monolítico constituido por una memoria estática de lectura-escritura de acceso aleatorio (S-RAM) con una capacidad de almacenamiento de 256 bits superpuesta, bit a bit, a una memoria muerta exclusivamente de lectura (E-PROM), que se pueda borrar eléctricamente (EEPROM), encerrada en una cápsula cuyas dimensiones exteriores no excedan de 19 mm, provisto de un máximo de 28 patillas de conexión y de identificación consistente en, o que comprenda,		

CODIFICACION	DESIGNACION DE LAS MERCANCIAS	UNIDADES SUPLEMENT	OBSERVACIONES
8542 11 51 0 19 C	<p>la combinación alfanumérica siguiente: X 2002. U - otras siglas de identificación relacionadas con circuitos que concuerden con la siguiente descripción</p> <p>Circuito integrado monolítico constituido por una memoria estática de lectura-escritura de acceso aleatorio (S-RAM) con una capacidad de almacenamiento de 4 Kbits superpuesta, bit a bit, a una memoria muerta exclusivamente de lectura programable, que se pueda borrar eléctricamente (E2PROM), encerrado en una cápsula cuyas dimensiones exteriores no excedan de 17 x 39 mm, provisto de un máximo de 28 patillas de conexión y de: - una sigla de identificación consistente en, o que comprenda, la combinación alfanumérica siguiente: X 2004. U. - otras siglas de identificación relacionadas con circuitos que concuerden con la presente descripción</p>	-	
8542 11 51 0 21 I	<p>Circuito integrado monolítico constituido por una memoria estática de lectura-escritura de acceso aleatorio (S-RAM) con una capacidad de memorización de 1 Kbit superpuesta, bit a bit, a una memoria exclusivamente de lectura, programable, que se pueda borrar eléctricamente (E2PROM), encerrado en una cápsula cuyas dimensiones exteriores no excedan de 17 x 33 mm, provisto de un máximo de 24 patillas de conexión y de: - una sigla de identificación consistente en, o que comprenda, una de las combinaciones alfanuméricas siguientes: X 2001, X 2201 A, X 2212. - otras siglas de identificación relacionadas con circuitos que concuerden con la presente descripción.</p>	-	
8542 11 51 0 90 D	- Las demás	-	
8542 11 52 0	Con una capacidad de almacenamiento superior a 64 Kbits sin exceder de 256 Kbits.	-	
8542 11 52 0 01 J	<p>Memoria estática de lectura-escritura de acceso aleatorio (S-RAM), realizada con tecnología C-MOS, con una capacidad de almacenamiento de 256 Kbits, en forma de circuito integrado monolítico encerrado en una cápsula cuyas dimensiones exteriores no excedan de 39 x 17 mm, provista de un máximo de 32 patillas de conexión o puntos de contacto y de: - una sigla de identificación consistente en, o que comprenda, una de las combinaciones alfanuméricas siguientes: HM 82258, TC 55257, PD 43258, MB 84258 U - otras siglas de identificación relacionadas con memorias que concuerden con la presente descripción</p>	-	
8542 11 52 0 02 H	<p>Memoria estática de lectura-escritura de acceso aleatorio, de tecnología N-MOS (incluida la H-MOS) (N-MOS-RAM), en forma de circuito monolítico integrado con una capacidad de memoria de 72 Kbits, encerrada en una cápsula con 28 puntos de conexión como máximo y unas dimensiones que no superen 10 x 39 mm y que presente: - una sigla de identificación consistente en, o que comprenda, la combinación alfanumérica siguiente</p>	-	

CODIFICACION	DESIGNACION DE LAS MERCANCIAS	UNIDADES SUPLEMENT	OBSERVACIONES
8542 11 52 0 03 F	<p>TMM 2089. U - otras siglas de identificación relacionadas con memorias que concuerden con la presente descripción</p> <p>Memoria no volátil, compuesta de memoria estática de lectura-escritura con acceso aleatorio en forma de circuito integrado monolítico, realizada en tecnología P/MOS (C-MOS-S-RAM) con una capacidad de memoria de 256 Kbits y fuente de energía interna encerrada en una cápsula cuyas dimensiones exteriores no excedan de 19 x 40 mm, con un máximo de 28 patillas de conexión y de: - una sigla de identificación consistente en, o que comprenda, la siguiente combinación alfanumérica: DS 1230 DS 1235 U - otras siglas de identificación relacionadas con memorias que concuerden con la presente descripción</p>	-	
8542 11 52 0 90 C	- Las demás	-	
8542 11 53 0 00 A	Con una capacidad de almacenamiento superior a 256 Kbits sin exceder de 1 Mbit	-	
8542 11 55 0 00 I	Con una capacidad de almacenamiento superior a 1 Mbit	-	
8542 11 81 0	Memoria exclusivamente de lectura, no programable (ROMs)	-	
8542 11 G1 0 01 I	<p>Memoria exclusivamente de lectura no programable, en tecnología C-MOS (C-MOS-ROM), con una alimentación de reserva máxima de 0,03 mA, en forma de circuito integrado monolítico de una capacidad de almacenamiento de 256 Kbits, encerrada en una cápsula cuyas dimensiones exteriores no excedan de 17 x 50 mm, provistas de un máximo de 54 patillas de conexión y de: - una sigla de identificación consistente en, o que comprenda, una de las combinaciones alfanuméricas siguientes: HN 81258, HN 813258, MB 83258, U - otras siglas de identificación relacionadas con memorias que concuerden con la presente descripción</p>	-	
8542 11 81 0 02 G	<p>Memoria exclusivamente de lectura en tecnología C-MOS (C-MOS-ROM), en forma de circuito integrado monolítico, con una capacidad de almacenamiento de 1 megabit, encerrada en una cápsula cuyas dimensiones exteriores no excedan de 39 x 17 mm, provista de un máximo de 28 patillas de conexión y de: - una sigla de identificación consistente en, o que comprenda, una de las combinaciones alfanuméricas siguientes: HN 82301 P, MB 83 1000, MB 831124, TC 531000 P U - otras siglas de identificación relacionadas con memorias que concuerden con la presente descripción.</p>	-	
8542 11 81 0 90 B	- Las demás	-	
8542 11 83 0	Memoria exclusivamente de lectura, programable, borrable mediante rayos ultravioleta (E-PROMs).	-	
8542 11 83 0 01 G	Con una capacidad de almacenamiento no superior a 256 Kbits:	-	
8542 11 83 0 01 G	Memoria exclusivamente de lectura (EPROM), programable, que se pueda borrar por rayos ultravioleta, provista de un sistema	-	

CODIFICACION	DESIGNACION DE LAS MERCANCIAS	UNIDADES SUPLEMENT	OBSERVACIONES
8542.11.83.0.02.E	<p>programable de entradas y salidas (EPROM/I/O), en forma de circuito integrado monolítico, con una capacidad de almacenamiento de 2 K x 8 bits, encerrada en una capsula cuyas dimensiones exteriores no excedan de 17 x 50 mm, provista en la cara superior de una ventana de cuarzo y de:</p> <ul style="list-style-type: none"> - una sigla de identificación consistente en, o que comprenda, una de las combinaciones alfanuméricas siguientes: D 8755 A, TMP 8755 AC. U - otras siglas de identificación relacionadas con memorias que concuerden con la presente descripción. 	-	
8542.11.83.0.03.C	<p>Memoria exclusivamente de lectura (EPROM), programable, que se pueda borrar por rayos ultravioletas, en forma de circuito integrado monolítico, con una capacidad de almacenamiento de 2 Kbits, encerrada en una capsula cuyas dimensiones exteriores no excedan de 17 x 39 mm, provista en la cara superior de una ventana de cuarzo y de:</p> <ul style="list-style-type: none"> - una sigla de identificación consistente en, o que comprenda, una de las combinaciones alfanuméricas siguientes: AMI 702 AOC, 82140 PP. U - otras siglas de identificación relacionadas con memorias, que concuerden con la presente descripción. 	-	
8542.11.83.0.04.A	<p>Memoria exclusivamente de lectura (EPROM), programable, que se pueda borrar mediante rayos ultravioletas, en forma de circuito integrado monolítico, con una capacidad de memorización de 16 Kbits, y un tiempo de acceso máximo de 65 nanosegundos, encerrada en una capsula cuyas dimensiones exteriores no excedan de 17 x 39 mm, provista en la cara superior de una ventanilla de cuarzo y de:</p> <ul style="list-style-type: none"> - una sigla de identificación consistente en, o que comprenda, una de las combinaciones alfanuméricas siguientes: CY 7C 251 W, CY 7C 291 W. U - otras siglas de identificación relacionadas con memorias que concuerden con la presente descripción. 	-	
8542.11.83.0.05.H	<p>Memoria exclusivamente de lectura (EPROM), programable, que se pueda borrar mediante rayos ultravioletas, en forma de circuito integrado monolítico, con una capacidad de almacenamiento de 64 Kbits, y un tiempo de acceso máximo de 65 nanosegundos, encerrada en una capsula cuyas dimensiones exteriores no excedan de 17 x 39 mm, provista en la cara superior de una ventanilla de cuarzo, y de:</p> <ul style="list-style-type: none"> - una sigla de identificación consistente en, o que comprenda, una de las combinaciones alfanuméricas siguientes: CY 7C 261 W, CY 7C 263 W, CY 7C 268 W, CY 7C 269 W. U - otras siglas de identificación relacionadas con memorias que concuerden con la presente descripción. 	-	
8542.11.83.0.05.H	<p>Memoria exclusivamente de lectura programable, borrable, (EPROM) o no borrable (PRAM) presentada en forma de circuito integrado monolítico, con una capacidad de almacenamiento de 128 Kbits y un tiempo de acceso máximo de 100 nanosegundos, encerrada en una capsula cuyas dimensiones exteriores no superen a 17 x 39 mm, que consta como máximo de 32 patillas puntos de contacto, provista o no de una ventana de cuarzo en la cara superior que lleve:</p> <ul style="list-style-type: none"> - una sigla de identificación que consista en, o incluya, la siguiente combinación alfanumérica: CY 7C 271. U - otras siglas de identificación que se refieran a memorias que cumplan con esta descripción. 	-	

CODIFICACION	DESIGNACION DE LAS MERCANCIAS	UNIDADES SUPLEMENT	OBSERVACIONES
8542.11.83.0.06.F	<p>- una sigla de identificación consistente en, o que comprenda, una de las combinaciones alfanuméricas siguientes: CY 7C 251, CY 7C 254, U.</p> <ul style="list-style-type: none"> - otras siglas de identificación relacionadas con memorias que concuerden con la presente descripción. 	-	
8542.11.83.0.90.J	- Las demás	-	
8542.11.85.0.00.C	- Con una capacidad de almacenamiento superior a 256 Kbits sin exceder de 1 Mbit	-	
8542.11.86.0.00.F	- Con una capacidad de almacenamiento superior a 1 Mbit	-	
8542.11.72.0	- Memoria exclusivamente de lectura, programable, que se pueda borrar eléctricamente (E2 PROMs):	-	
8542.11.72.0.01.F	<p>Memoria exclusivamente de lectura que se pueda borrar eléctricamente (E2PROM), programable, en forma de circuito integrado monolítico, con una capacidad de almacenamiento de 64 Kbits, encerrada en una capsula cuyas dimensiones exteriores no excedan de 17 x 39 mm, provista de un máximo de 32 patillas de conexión o puntos de contacto y de:</p> <ul style="list-style-type: none"> - una sigla de identificación consistente en, o que comprenda, una de las combinaciones alfanuméricas siguientes: X 2854 A, 28 C 84, MBM 28 C 85, MOM 2864, 52 B 33, 52 B 33 H. U - otras siglas de identificación relacionadas con memorias, que concuerden con la presente descripción. 	-	
8542.11.72.0.02.0	<p>Memorias exclusivamente de lectura que se pueda borrar eléctricamente (E2PROM), programable, en forma de circuito integrado monolítico, con una capacidad de almacenamiento de 128 Kbits, encerrada en una capsula cuyas dimensiones exteriores no excedan de 17 x 39 mm, provista de un máximo de 32 patillas de conexión o puntos de contacto y de:</p> <ul style="list-style-type: none"> - una sigla de identificación consistente en, o que comprenda, la combinación alfanumérica siguiente: X 28128 A. U - otras siglas de identificación relacionadas con memorias que concuerden con la presente descripción. 	-	
8542.11.72.0.03.B	<p>Memoria exclusivamente de lectura que se pueda borrar eléctricamente (E2PROM), programable, en forma de circuito integrado monolítico, con una capacidad de almacenamiento de 256 Kbits, encerrada en una capsula cuyas dimensiones exteriores no excedan de 17 x 42 mm, provista de un máximo de 32 patillas de conexión o puntos de contacto y de:</p>	-	

CODIFICACION	DESIGNACION DE LAS MERCANCIAS	UNIDADES SUPLEMENT	OBSERVACIONES
8542.11.72.0.04.U	<ul style="list-style-type: none"> - una sigla de identificación consistente en, o que comprenda las combinaciones alfanuméricas siguientes: 28256, 28 C 256, 48 C 256 U - otras siglas de identificación relacionadas con memorias que concuerden con la presente descripción. 	-	
8542.11.72.0.05.G	<ul style="list-style-type: none"> - Memoria exclusivamente de lectura, que se puede borrar eléctricamente (E2 PROM), programable, presentada en forma de circuito integrado monolítico, con una capacidad de almacenamiento de 16 K bits, encerrada en una cápsula de dimensiones exteriores no superiores a 17 x 42 mm, que consta como máximo de 32 patillas de conexión o puntos de contacto y que lleve: - una sigla de identificación que consista en, o incluya, una de las siguientes combinaciones alfanuméricas: AM 2817, 24 C 16 x 2818, 28 C 16, 28 C 17, 52 B 13, 38 C 16 U - otras siglas de identificación que se refieran a memorias que cumplan con esta descripción. 	-	
8542.11.72.0.08.E	<ul style="list-style-type: none"> - Memoria exclusivamente de lectura, programable, que puede borrarse por medios eléctricos (EEPROM), de 1 M bits de capacidad, en forma de circuito integrado monolítico, encerrado en una cápsula cuyas dimensiones exteriores no superen los 17 x 42 mm, que no posea más de 32 patillas de conexión y lleve: - una sigla de identificación que consta de, o incluye, la siguiente combinación alfanumérica: 48 F 512 U - otras marcas de identificación referidas a dispositivos que se atienden a la descripción antes mencionada. 	-	
8542.11.72.0.90.I	- Las demás.	-	
8542.11.76.0	- Las demás memorias.	-	
8542.11.76.0.01.B	<ul style="list-style-type: none"> - Memoria exclusivamente de lectura (PROM), programable, que no se pueda borrar, en forma de circuito integrado monolítico, en tecnología TTL Schottky, con una capacidad de almacenamiento de 2 Kbits, encerrada en una cápsula cuyas dimensiones exteriores no excedan de 17 x 39 mm, provista de un máximo de 24 patillas de conexión o puntos de contacto y de: - una sigla de identificación consistente o que comprenda, una de las combinaciones alfanuméricas siguientes: 27 S 12, 27 S 13, 28 L 22, 28 LA 22, 28 L 2, MFS, 29613, 29770, 29771, 38510, 5305, 5306, 5308, 5309, 53 S 240, 53 S 241, 54 S 570, 54 S 571, 5604, 5624, 6305, 6306, 6308, 6309, 63 S 240, 63 S 241, 6335, 6336, 7053, 7056, 74 S 570, 74 S 571, 76 LS 03, 7620, 7821, 82 S 114, 82 S 130, 82 S 131, 93439, 	-	

CODIFICACION	DESIGNACION DE LAS MERCANCIAS	UNIDADES SUPLEMENT	OBSERVACIONES
8542.11.76.0.05.C	<ul style="list-style-type: none"> 93448, MB 7115, MB 7116, MB 7117, MB 7118 U - otras siglas de identificación relacionadas con memorias que concuerden con la presente descripción. 	-	
8542.11.76.0.06.A	<ul style="list-style-type: none"> - Memoria exclusivamente de lectura (PROM), programable, que no se pueda borrar, realizada con tecnología MOS con una capacidad de memorización de 16 Kbits, en forma de circuito integrado monolítico, encerrada en una cápsula cuyas dimensiones exteriores no excedan los 17 x 39 mm, provista de un máximo de 32 patillas de conexión y de: - una sigla de identificación consistente en, o que comprenda, una de las combinaciones alfanuméricas siguientes: 63 S 3281, AM 27 S 43, MB 7141, MB 7142 U - otras siglas de identificación relacionadas con las memorias que concuerden con la presente descripción. 	-	
8542.11.76.0.07.I	<ul style="list-style-type: none"> - Memorias exclusivamente de lectura (PROM), programable, que no se pueda borrar, con una capacidad de almacenamiento de 16 Kbits, (realizada con tecnología bipolar), con una alimentación de reserva de una intensidad superior o igual a 50 mA e inferior o igual a 80 mA, que se presenten en forma de circuito integrado monolítico, situada en una cápsula cuyas dimensiones exteriores no excedan de 33 x 14 mm provista de un máximo de 24 patillas de conexión y de: - una sigla de identificación consistente en, o que comprenda, la combinación alfanumérica siguiente: 27 PS 191 A U - otras siglas de identificación relacionadas con memorias que se adjuntan a la presente descripción. 	-	
8542.11.76.0.08.G	<ul style="list-style-type: none"> - Memoria exclusivamente de lectura (PROM), programable, que no se pueda borrar, en forma de circuito integrado monolítico, con una capacidad de memorización de 64 Kbits y un tiempo de acceso máximo de 65 nanosegundos, encerrada en una cápsula cuyas dimensiones exteriores no excedan de 17 x 44 mm, provista de un máximo de 32 patillas de conexión o puntos de contacto y de: - una sigla de identificación consistente en, o que comprenda, una de las combinaciones alfanuméricas siguientes: CY 7C 261, CY 7C 263, CY 7C 264, CY 7C 266, CY 7C 269, MB 7143, MB 7144, MB 71 C 44, U - otras siglas de identificación relacionadas con memorias 	-	

CODIFICACION	DESIGNACION DE LAS MERCANCIAS	UNIDADES SUPLEMENT.	OBSERVACIONES
8542 11 76 0 11 A	<p>que concuerden con la presente descripción</p> <p>----- Memoria tampón para escritura (Write Buffer), realizada en tecnología C-MOS, con una organización de 4 x 16 bits consistente en 8 bits para las llamadas, 8 bits para los datos y 4 bits de paridad, en forma de circuito integrado monolítico encerrado en una capsula cuyas dimensiones exteriores no superen 31 x 31 mm, con 58 patillas de conexión como máximo y que lleve:</p> <ul style="list-style-type: none"> - una sigla de identificación consistente en, o que comprenda la combinación alfanumérica siguiente R 2020/16 - otras siglas de identificación relacionadas con memorias que concuerden con la presente descripción 	-	
8542 11 76 0 12 I	<p>----- Memoria dinámica de lectura-escritura FIFO (First In/First Out) fabricada en tecnología MOS de una capacidad de almacenamiento de 7 280 a 9 080 bits en forma de circuito integrado monolítico encerrado en una capsula de un máximo de 28 patillas de conexión y cuyas dimensiones no excedan de 12 x 36 mm y provistas de:</p> <ul style="list-style-type: none"> - una sigla de identificación consistente en, o que comprenda, una de las combinaciones alfanuméricas siguientes: PD 41101 PD 42101 PD 41102 PD 42102 - otras siglas de identificación relacionadas con memoria que concuerden con la presente descripción 	-	
8542 11 76 0 13 G	<p>----- Memoria tampón de doble línea (denominada "double row buffer" DRB) con registros de desplazamiento y memorias de lectura y escritura de acceso aleatorio, en forma de circuito integrado monolítico, en una capsula con un máximo de 28 patillas de conexión y de dimensiones no superiores a 17 x 39 mm. La capsula lleva:</p> <ul style="list-style-type: none"> - una identificación que consta de, o incluye, la siguiente combinación alfanumérica CRT 9212 - otra identificación que hace referencia a memorias como las descritas más arriba 	-	
8542 11 76 0 14 E	<p>----- Memoria exclusivamente de lectura, programable, borrable (EPROM o no borrable (PROM), presentada en forma de circuito integrado monolítico, con una capacidad de almacenamiento de 128 Kbits y un tiempo de acceso no superior a 100 nanosegundos, encerrada en una capsula cuyas dimensiones exteriores no excedan de 17 x 39 mm, que conste como máximo de 32 patillas de conexión o puntos de contacto provista o de no de una ventana de cuarzo en la cara superior y que lleve:</p> <ul style="list-style-type: none"> - una sigla de identificación consistente en, o que comprenda, una de las combinaciones alfanuméricas siguientes: CY 7C 251 CY 7C 254 - otras siglas de identificación relacionadas con memorias que concuerden con la presente descripción 	-	
8542 11 76 0 15 B	<p>----- Memoria exclusivamente de lectura, programable, borrable</p>	-	

CODIFICACION	DESIGNACION DE LAS MERCANCIAS	UNIDADES SUPLEMENT.	OBSERVACIONES
	<p>(EPROM) o no borrable (PROM), presentada en forma de circuito integrado monolítico, con una capacidad de almacenamiento de 256 K bits y un tiempo de acceso no superior a 100 nanosegundos, encerrada en una capsula de dimensiones no superiores a 17 x 39 mm, que conste como máximo, de 32 patillas o puntos de contacto, provista o de no de una ventana de cuarzo en la cara superior y que lleve:</p> <ul style="list-style-type: none"> - una sigla de identificación que consista en, o incluya la siguiente combinación alfanumérica: CY 7C 271 - otras siglas de identificación que se refieran a memorias que cumplan con esta descripción 	-	
8542 11 76 0 16 J	<p>----- Memoria dinámica de lectura y escritura FIFO (First-in, First-out) realizada en tecnología TTL, con una capacidad de almacenamiento de 256 bits, en forma de circuito integrado monolítico encerrado en una capsula cuyas dimensiones no superen 7 x 20 mm, con un máximo de 16 patillas de conexión y que lleve una marca de identificación que conste de o incluya la siguiente combinación de cifras y letras 67 L 401</p> <ul style="list-style-type: none"> - otras marcas de identificación del material que correspondan a esta descripción 	-	
8542 11 76 0 90 E	<p>----- Las demás.</p>	-	
8542 11 81 0	<p>----- Microordenadores y microprocesadores</p>	-	
	<p>----- Con una capacidad de proceso no superior a 8 bits:</p>	-	
8542 11 81 0 01 E	<p>----- Microordenador "monochips" de 4 bits, con una memoria de lectura (ROM) con una capacidad de memorización de 18 a 104 Kbits, y con una memoria de lectura-escritura de acceso aleatorio (RAM) con una capacidad de almacenamiento de 512 bits a 4 Kbits, en forma de circuito integrado monolítico, encerrado en capsulas cuyas dimensiones exteriores no excedan de 20 x 60 mm, provistos de un máximo de 100 patillas de conexión y de:</p> <ul style="list-style-type: none"> - una sigla de identificación consistente en, o que comprenda una de las combinaciones alfanuméricas siguientes: CD 3200 a 3299 TP 0310 a 03299 HD 38800 HD 404189 - SMC 8214 TP 0450 A 04599 HD 38820 HD 614 080 SMC 8215 TMC 0270 A 0279 TP 0483 A 04839 HD 44796 SMC 8231 TMC 0500 A 0599 TP 0500 A 0599 HD 44800 SMC 8265 TMC 0980 A 0989 TP 7767 BS HD 44801 SMC 82 L 34 TMC 1500 A 1599 TSS 200 HD 44820 TMC 1980 A 1989 TSS 400 HD 44840 TWP 47 C 870 HD 44860 HD 614042 - otras siglas de identificación relacionadas con circuitos que concuerden con la presente descripción 	-	
8542 11 81 0 02 C	<p>----- Microordenador "monochip" de 8 bits, constituido por una memoria de lectura exclusivamente programable que se pueda borrar por rayos ultravioletas (EPROM) con una capacidad de almacenamiento de 32 kbits, y una memoria de lectura y escritura de acceso aleatorio (RAM) con una capacidad de memorización de 1 kbit en forma de circuito integrado monolítico, encerrado en una capsula cuyas dimensiones exteriores no excedan de 16 x 53 mm, provisto de un máximo de 40 patillas de conexión, de una ventana de cuarzo y de:</p> <ul style="list-style-type: none"> - una sigla de identificación consistente en, o que comprenda 	-	

CODIFICACION	DESIGNACION DE LAS MERCANCIAS	UNIDADES SUPLEMENT	OBSERVACIONES
8542 11 81 0 03 A	<p>una de las siguientes combinaciones numéricas 8751 7742 u</p> <p>- otras siglas de identificación relacionadas con circuitos que concuerden con la presente descripción</p> <p>Microordenador monochip de 4 bits, realizado en tecnología C-MOS, en forma de circuito integrado monolítico con una memoria de lectura exclusivamente (ROM) una capacidad de almacenamiento de 2 K x 8 bits, una generador de multifrecuencia (DMF), una memoria de lectura-escritura de acceso aleatorio (RAM) de una capacidad de almacenamiento de 1 Kbit y/o una memoria de lectura-escritura de acceso aleatorio (RAM), con una capacidad de memorización de 512 bits, encerrado en una capsula cuyas dimensiones exteriores no excedan de 16 x 54 mm, provisto de un máximo de 42 patillas de conexión y de:</p> <p>- una sigla de identificación consistente en, o que comprenda una de las combinaciones alfanuméricas siguientes 7 8978, TCM 8301, TCM 8302 u</p> <p>- otras siglas de identificación relacionadas con circuitos que concuerden con la presente descripción</p>	-	
8542 11 81 0 04 I	<p>Microprocesador de 8 bits provisto de una arquitectura interna de 16 bits, realizado en tecnología N-MOS incluida la tecnología H-MOS, un forma de circuito integrado monolítico, consistente en una unidad central de tratamiento, un generador de ritmo, dos canales DMA autonomos, un controlador de interrupciones programable, 3 temporizadores de 16 bits programables, una memoria programable y una logica para selección de circuito periférico, un generador de estado de espera y una unidad de control de bus, encerrado en una capsula cuyas dimensiones exteriores no excedan de 30 x 30 mm, provisto de un máximo de 68 patillas de conexión o puntos de contacto y de:</p> <p>- una sigla de identificación consistente en, o que comprenda, la combinación numérica siguiente: 80188 u</p> <p>- otras siglas de identificación relacionadas con circuitos que concuerden con la presente descripción</p>	-	
8542 11 81 0 05 F	<p>Unidad central de tratamiento (CPU), realizado en tecnología N-MOS (incluida la tecnología H-MOS), constituida por 4 memorias de servicio con unas capacidades de almacenamiento de 8 x 8 bits, 16 x 16 bits, 16 x 20 bits y 32 x 32 bits, un registro de 8 bits, un registro de 12 bits, un registro de 18 bits y dos registros de 20 bits, un contador de 5 bits y un reloj que se presente en forma de circuito integrado monolítico encerrado en una capsula cuyas dimensiones exteriores no excedan de 25 x 25 mm, provisto de un máximo de 68 patillas de conexión y de:</p> <p>- una sigla de identificación consistente en, o que comprenda, la combinación alfanumérica siguiente: LSI-804041855 u</p> <p>- otras siglas de identificación relacionadas con circuitos que concuerden con la presente descripción</p>	-	
8542 11 81 0 06 D	<p>Coprocador de textos, en forma de circuito integrado monolítico, encerrado en una capsula cuyas dimensiones</p>	-	

CODIFICACION	DESIGNACION DE LAS MERCANCIAS	UNIDADES SUPLEMENT	OBSERVACIONES
8542 11 81 0 07 B	<p>exteriores no excedan de 25 x 25 mm, provisto de un máximo de 68 patillas de conexión y de:</p> <p>- una sigla de identificación consistente en, o que comprenda, la combinación alfanumérica siguiente: C 82730 u</p> <p>- otras siglas de identificación relacionadas con coprocesadores de textos que concuerden con la presente descripción</p> <p>Unidad de cálculo para datos numéricos (NPK), realizada en tecnología N-MOS (incluida la tecnología H-MOS), que no contenga más de 14 registros, en forma de circuito integrado monolítico, encerrado en una capsula cuyas dimensiones exteriores no excedan de 16 x 53 mm, provisto de un máximo de 40 patillas de conexión y de:</p> <p>- una sigla de identificación consistente en, o que comprenda, una de las combinaciones alfanuméricas siguientes 80287, 8087, NS 32081, TX 32081 W u</p> <p>- otras siglas de identificación relacionadas con circuitos que concuerden con la presente descripción</p>	-	
8542 11 81 0 08 J	<p>Coprocador matemático que trabaja con coma flotante fabricado con tecnología MOS, en forma de circuito integrado monolítico encerrado en una capsula cuyas dimensiones exteriores no superen 16 x 53 mm, con 208 patillas de conexión o puntos de contacto como máximo y que lleve:</p> <p>- una sigla de identificación consistente en, o que comprenda, 14 combinaciones alfanuméricas siguientes 80387 R 2010/16 MC 68881 NSR 32020 WRL 3157 MC 68882 NSR 32381 u</p> <p>- otras siglas de identificación que se refieran a los circuitos antes descritos</p>	-	
8542 11 81 0 09 H	<p>Microordenador "monochip" de 8 bits realizado en tecnología C-MOS, constituido por una memoria de lectura-escritura de acceso aleatorio (RAM), con una capacidad de almacenamiento de 2 kbits, por una memoria de lectura programable (PROM), o de una memoria de lectura programable, borrable con rayos ultravioletas (EPROM), con una capacidad de almacenamiento de 64 bits, y por un canal de entrada y salida seriado de comunicación multiprotocolo en forma de circuito integrado monolítico, encerrado en una capsula cuyas dimensiones exteriores no excedan de 63 x 52 mm, provisto de un máximo de 68 patillas de conexión o puntos de contacto y de:</p> <p>- una sigla de identificación consistente en, o que comprenda, una de las combinaciones alfanuméricas siguientes 80 c 152 77 c 82 u</p> <p>- otras siglas de identificación relacionadas con circuitos que concuerden con la presente descripción</p>	-	
8542 11 81 0 11 D	<p>Microordenador monochip de 8 bits con la función de interfaz periférico universal realizado en tecnología MOS, provisto de una unidad central, una memoria de lectura-escritura de acceso aleatorio (RAM) una capacidad de almacenamiento de 1 Kbits, una memoria exclusivamente de lectura programable, borrable con rayos ultravioletas (EPROM), con una capacidad de almacenamiento de 2 Kbits, en forma de circuito integrado monolítico, contenido en una capsula cuyas</p>	-	

CODIFICACION	DESIGNACION DE LAS MERCANCIAS	UNIDADES SUPLEMENT	OBSERVACIONES
8542.11.81.0.12.B	<p>dimensiones exteriores no excedan de 17 x 53 mm, provisto en la parte superior de una ventana de cuarzo, con un máximo de 45 pautillas de conexión y de:</p> <ul style="list-style-type: none"> - una sigla de identificación consistente en, o que comprenda la combinación alfanumérica siguiente: <ul style="list-style-type: none"> Q 8742 U - otras siglas de identificación relacionadas con circuitos que concuerden con la presente descripción. 		
8542.11.81.0.13.U	<p>Microprocesador con una capacidad de 8 bits, fabricado en tecnología CMOS (incluidos H-CMOS) para la codificación/decodificación de datos, en forma de circuito integrado monolítico, encerrado en una capsula cuyas dimensiones exteriores no excedan de 33 x 15 mm, provisto de un máximo de 40 pautillas de conexión y de:</p> <ul style="list-style-type: none"> - una sigla de identificación consistente en, o que comprenda, una de las combinaciones alfanuméricas siguientes: <ul style="list-style-type: none"> Z 8028 Z 8024 Z 9818 U - otras siglas de identificación relacionadas con circuitos que concuerden con la presente descripción. 		
8542.11.81.0.14.H	<p>Microordenador monochip de 4 bits con funciones de interfaz universal que puede realizarse en tecnología H-CMOS (incluyendo H-CMOS) provisto de una memoria de lectura-escritura de acceso aleatorio (RAM) con una capacidad de almacenamiento de 8 Kbits, una memoria exclusivamente de lectura, programable, que no se puede borrar (PROM) y de una memoria exclusivamente de lectura programable, que se puede borrar por rayos UV (EPROM), con una capacidad de almacenamiento de 16 Kbits, en forma de circuito integrado monolítico encerrado en una capsula cuyas dimensiones exteriores no excedan de 17 x 53 mm provisto de un máximo de 44 pautillas de conexión y puntos de contacto y de:</p> <ul style="list-style-type: none"> - una sigla de identificación consistente en, o que comprenda una de las combinaciones numeradas siguientes: <ul style="list-style-type: none"> 801, 8742 U - otras siglas de identificación relacionadas con circuitos que concuerden con la presente descripción. 		
8542.11.81.0.15.E	<p>Microordenador "monochip" en tecnología CMOS constituido por unidad aritmético-lógica de 4 bits, con una memoria de lectura</p>		

CODIFICACION	DESIGNACION DE LAS MERCANCIAS	UNIDADES SUPLEMENT	OBSERVACIONES
8542.11.81.0.16.C	<p>CMOS con una capacidad de almacenamiento superior a 10 Kbits y una memoria de 16 Kbits y una memoria de acceso aleatorio (RAM) con una capacidad de almacenamiento de 2 Kbits, en forma de circuito integrado monolítico encerrado en una capsula cuyas dimensiones exteriores no excedan de 10 x 53 mm, provisto de un máximo de 57 pautillas de conexión y de:</p> <ul style="list-style-type: none"> - una sigla de identificación consistente en, o que comprenda una de las combinaciones alfanuméricas siguientes: <ul style="list-style-type: none"> MP 17 C 224 MP 17 C 220 MP 17 C 221 MD 44750 U - otras siglas de identificación relacionadas con circuitos que concuerden con la presente descripción. 		
8542.11.81.0.17.A	<p>Microordenador monochip de 4 bits, realizado en tecnología CMOS, con funciones de piloto para pantallas de cristal líquido (LDD), con una memoria de lectura (ROM) con una capacidad de memorización de 12 Kbits, y con una memoria de lectura-escritura de acceso aleatorio (RAM) con una capacidad de almacenamiento de 120 bits, en forma de circuito integrado monolítico encerrado en una capsula cuyas dimensiones exteriores no excedan de 14 x 15 mm, provisto de un máximo de 60 pautillas de conexión y de:</p> <ul style="list-style-type: none"> - una sigla de identificación consistente en, o que comprenda, la combinación alfanumérica siguiente: <ul style="list-style-type: none"> MSV 6443 U - otras siglas de identificación relacionadas con circuitos que concuerden con la presente descripción. 		
8542.11.81.0.18.I	<p>Microordenador monochip de 8 bits en tecnología CMOS, en forma de circuito integrado con una memoria de lectura (ROM) de 16 Kbits de capacidad de almacenamiento, una memoria de acceso aleatorio (RAM) con una capacidad de almacenamiento superior a 2 Kbits y una memoria de solo lectura programable y que pueda borrarse por medios eléctricos (E2PROM) de 340 bits de capacidad, más una parte analógica compuesta por convertidores bidireccionales de 8 bits (AD/DAC) un multiplexor analógico y amplificadores programables para controlar el nivel de las señales analógicas, encerrado en una capsula cuyas dimensiones exteriores no superen los 25 x 20 mm que lleva como máximo 100 pautillas de conexión y lleva:</p> <ul style="list-style-type: none"> - una marca de identificación que consta de lo siguiente: combinación de letras: <ul style="list-style-type: none"> DS9C U 		

CODIFICACION	DESIGNACION DE LAS MERCANCIAS	UNIDADES SUPLEMENT	OBSERVACIONES
8542 11 81 0 19 G	<p>u</p> <p>- otras marcas de identificación que se refieran a dispositivos que cumplan la anterior disposición</p> <p>Microordenador monochip de 4 bits fabricado en tecnología C-MOS, en forma de circuito integrado monolítico compuesto de una memoria de solo lectura (ROM) o una memoria de lectura programable no borrable (PROM) con una capacidad 160 bits o más, asíll como de una memoria de lectura y escritura de acceso aleatorio (RAM) con una capacidad de memorización no superior a 4 Kbits, encerrado en una capsula de no mas de 64 patillas de conexión y unas dimensiones máximas de 20 x 60 mm</p> <p>La capsula lleva</p> <p>- una sigla de identificación que consta de, o de la cual forma parte, alguna de las siguientes combinaciones alfanuméricas:</p> <p>HD 404019 HD 404919 HD 4074019</p> <p>o bien</p> <p>- otra sigla que se refiera a microordenadores como los descritos más arriba</p>	-	
8542 11 81 0 21 C	<p>Microordenador monochip de 8 bits, fabricado en tecnología C-MOS con estructura interna de 16 bits, constituido por una memoria de lectura escritura de acceso aleatorio (RAM) de 2 Kbits de capacidad, 20 puertas de entrada - salida, una puerta de entrada comparadora, dos canales sincronicos de tasa de transferencia programable, un controlador de interrupciones, 2 canales de acceso directo a memoria y dos contadores de 16 bits, encerrado en una capsula cuyas dimensiones exteriores no superen los 31 x 31 mm, que no posea más de 84 patillas de conexión o puntos de contacto y lleva</p> <p>- una marca de identificación que consta de, o incluya, la siguiente combinación de letras y números:</p> <p>PD 70320</p> <p>u</p> <p>- otras marcas de identificación que se refieran a circuitos que cumplan la presente descripción</p>	-	
8542 11 81 0 90 H	Los demas.	-	
8542 11 83 0	Con una capacidad de proceso superior a 8 bits sin exceder de 16 bits.	-	
8542 11 83 0 01 C	<p>Microprocesador con una capacidad de 16 bits realizado en tecnología bipolar, en forma de circuito integrado monolítico, encerrado en una capsula cuyas dimensiones exteriores no excedan de 25 x 25 mm, provisto de un máximo de 68 patillas de conexión o puntos de contacto y de</p> <p>- una sigla de identificación consistente en, o que comprenda, una de las combinaciones alfanuméricas siguientes:</p> <p>AM 29116, SBP 9089</p> <p>u</p> <p>- otras siglas de identificación relacionadas con circuitos que concuerden con la presente descripción.</p>	-	
8542 11 83 0 02 A	<p>Microprocesador de una capacidad de 16 bits, realizado en tecnología N-MOS (inclusive H-MOS), en forma de circuito integrado monolítico, constituido por una unidad central de proceso (CPU), un reloj, dos canales independientes de acceso directo a la memoria, un controlador programable de interrupciones, tres relojes programables de 16 bits, una memoria programable y un generador programable de estado de espera con una unidad de</p>	-	

CODIFICACION	DESIGNACION DE LAS MERCANCIAS	UNIDADES SUPLEMENT	OBSERVACIONES
8542 11 83 0 03 I	<p>control bus encerrado en una capsula cuyas dimensiones exteriores no excedan de 30 x 30 mm, provisto de un máximo de 68 patillas de conexión o puntos de contacto y de</p> <p>- una sigla de identificación consistente en, o que comprenda, la combinación numérica siguiente:</p> <p>80188</p> <p>u</p> <p>- otras siglas de identificación relacionadas con circuitos que concuerden con la presente descripción.</p>	-	
8542 11 83 0 04 G	<p>Microprocesador de 8 bits provisto de una arquitectura interna de 18 bits, realizado en tecnología N-MOS incluida la tecnología H-MOS, en forma de circuito integrado monolítico, consistente en una unidad central de tratamiento, un generador de ritmo, dos canales DMA autónomos, un controlador de interrupciones programable, 3 temporizadores de 16 bits programables, una memoria programable y una lógica para selección de circuito periférico, un generador de estado de espera y una unidad de control de bus, encerrado en una capsula cuyas dimensiones exteriores no excedan de 30 x 30 mm, provisto de un máximo de 68 patillas de conexión o puntos de contacto y de</p> <p>- una sigla de identificación consistente en, o que comprenda, la combinación numérica siguiente:</p> <p>80188.</p> <p>u</p> <p>- otras siglas de identificación relacionadas con circuitos que concuerden con la presente descripción.</p>	-	
8542 11 83 0 04 G	<p>Unidad central de tratamiento (CPU), realizada en tecnología N-MOS (incluida la tecnología H-MOS), constituida por 4 memorias de servicio con unas capacidades de almacenamiento de 8 x 8 bits, 16 x 16 bits, 16 x 20 bits y 32 x 32 bits, un registro de 8 bits, un registro de 12 bits, un registro de 16 bits y dos registros de 20 bits, un contador de 8 bits y un reloj, que se presente en forma de circuito integrado monolítico, encerrado en una capsula cuyas dimensiones exteriores no excedan de 25 x 25 mm, provisto de un máximo de 68 patillas de conexión y de</p> <p>- una sigla de identificación consistente en, o que comprenda, la combinación alfanumérica siguiente:</p> <p>LSI-804041855.</p> <p>u</p> <p>- otras siglas de identificación relacionadas con circuitos que concuerden con la presente descripción.</p>	-	
8542 11 83 0 05 D	<p>Coprocador de textos, en forma de circuito integrado monolítico, encerrado en una capsula cuyas dimensiones exteriores no excedan de 25 x 25 mm, provisto de un máximo de 68 patillas de conexión y de</p> <p>- una sigla de identificación consistente en, o que comprenda, la combinación alfanumérica siguiente:</p> <p>C 82730.</p> <p>u</p> <p>- otras siglas de identificación relacionadas con coprocesadores de textos que concuerden con la presente descripción.</p>	-	
8542 11 83 0 06 B	<p>Microprocesador de una capacidad de 16 bits fabricado con tecnología N-MOS (incluida la H-MOS), en forma de circuito integrado monolítico constituido por una unidad central</p>	-	

CODIFICACION	DESIGNACION DE LAS MERCANCIAS	UNIDADES SUPLEMENT.	OBSERVACIONES
8542 11 83 0 07 J	<p>de proceso (CPU) y un controlador de gestión y protección de la memoria (MMU) en un sistema interno de explotación en direcciones reales o virtuales (OSOS), en una capsula cuyas dimensiones exteriores no superen 30 x 20 mm, con un máximo de 20 pines de conexión, en una sola cara, en una sola pieza y en una sigla de identificación consistente en, o que comprenda, la combinación siguiente:</p> <p>80286.</p> <p>J - Otras siglas de identificación relacionadas con circuitos que concuerden con la presente descripción.</p> <p>U - Unidad de chiplo para estos núcleos (NPK), en tecnología A-MOS (incluida la tecnología H-MOS), que no contenga más de 14 registros, en forma de circuito integrado monolítico, encerrado en una capsula cuyas dimensiones exteriores no superen 40 x 30 mm, con un máximo de 40 pines de conexión y de 53 mm provisto de una sigla de identificación consistente en, o que comprenda, una de las combinaciones alfanuméricas siguientes:</p> <p>80287, 8087, NS-32081, TX 32081W.</p> <p>- Otras siglas de identificación relacionadas con circuitos separadores de datos que concuerden con la presente descripción.</p> <p>U - Coprocesador matemático que trabaja con coma flotante fabricado con tecnología MOS, en forma de circuito integrado monolítico encerrado en una capsula cuyas dimensiones exteriores no superen 46 x 53 mm, con un máximo de 40 pines de conexión o puntos de contacto como máximo y que lleve las de conexión o puntos de contacto como máximo y que comprenda, las combinaciones numéricas o alfanuméricas siguientes:</p> <p>MC 88881 A 20NCR 1632020 MC 88882 NS 32381 WTL 31687</p> <p>U - Otras siglas de identificación que se refieran a los circuitos antes descritos.</p>		
8542 11 83 0 09 F	<p>Microprocesador, con una capacidad de 16 bits, fabricado en tecnología C-MOS, con un máximo de 20 pines de conexión, en una capsula cuyo tamaño exterior no exceda de 54 x 30 mm, provisto de un máximo de 68 patillas de conexión o puntos de contacto y de una sigla de identificación consistente en, o que comprenda, la combinación alfanumérica siguiente:</p> <p>Z 280</p>		
8542 11 83 0 11 B	<p>Microprocesador, con una capacidad de 16 bits, fabricado en tecnología C-MOS, consistente en una unidad central de procesamiento (CPU) con un máximo de 20 pines de conexión, en una capsula cuyo tamaño exterior no exceda de 54 x 30 mm, provisto de un máximo de 68 patillas de conexión y de una sigla de identificación consistente en, o que comprenda,</p>		

CODIFICACION	DESIGNACION DE LAS MERCANCIAS	UNIDADES SUPLEMENT.	OBSERVACIONES
8542 11 83 0 12 J	<p>Una de las combinaciones alfanuméricas siguientes:</p> <p>Z 70108 Z 70109 Z 70118</p> <p>U - Otras siglas de identificación relacionadas con circuitos que concuerden con la presente descripción.</p> <p>J - Microprocesador "monochip" de 16 bits, constituido por una memoria de lectura (ROM) con una capacidad de almacenamiento de 1 Kbytes, un convertidor digital/análogo con muestreo de bloques, en forma de circuito integrado monolítico, encerrado en una capsula cuyas dimensiones exteriores no excedan de 40 x 40 mm, provisto de un máximo de 20 pines de conexión y de una sigla de identificación consistente en, o que comprenda la combinación numérica siguiente:</p> <p>8397</p>		
8542 11 83 0 13 H	<p>U - Una sigla de identificación relacionada con circuitos que concuerden con la presente descripción.</p> <p>J - Microprocesador de comunicación con una capacidad de 16 bits, realizado en tecnología N-MOS que contenga una memoria de lectura/escritura de acceso aleatorio (RAM) con una capacidad de almacenamiento de 22 Kbits, encerrado en una capsula cuyo tamaño exterior no exceda de 15 x 60 mm, en forma de circuito integrado monolítico, con un máximo de 24 patillas de conexión o puntos de contacto y de una sigla de identificación consistente en, o que comprenda la combinación alfanumérica siguiente:</p> <p>TMS 38010.</p>		
8542 11 83 0 14 F	<p>U - Otras siglas de identificación relacionadas con circuitos que concuerden con la presente descripción.</p> <p>J - Microordenador monochip de 16 bits, realizado en tecnología N-MOS que contenga una memoria de lectura/escritura de acceso aleatorio (RAM) con una capacidad de almacenamiento de 310 x 13 bits o una memoria de lectura programable borrable por rayos ultravioletas (EPROM) con una capacidad de almacenamiento de 512 x 13 bits, con una memoria de acceso aleatorio de 22 Kbits, encerrado en una capsula con un máximo de 28 patillas de conexión y con un máximo de 28 patillas de conexión y con unas dimensiones máximas de 18 x 37 mm.</p> <p>U - Un código de identificación formado por una de las siguientes combinaciones alfanuméricas o que contenga una de las siguientes:</p> <p>PD 77 P PD 77 P 20</p> <p>O - Cualquier otro código de identificación típico de los microordenadores monochip de las características anteriormente descritas.</p>		
8542 11 83 0 15 C	<p>Microordenador monochip de 8 bits, fabricado en tecnología N-MOS, con una memoria de lectura/escritura de acceso aleatorio (RAM) con una capacidad de 20 pines de conexión y de una sigla de identificación consistente en, o que comprenda, la combinación alfanumérica siguiente:</p>		

CODIFICACION	DESIGNACION DE LAS MERCANCIAS	UNIDADES SUPLEMENT	OBSERVACIONES
	<p>entrada comparadora, dos canales sincrónicos de tasa de transferencia programable, un controlador de interrupciones, dos canales de acceso directo a memoria y dos contadores de 16 bits, encerrado en una cápsula cuyas dimensiones exteriores no superen los 31 x 31 mm, que no posea más de 64 patillas de conexión o puntos de contacto y lleve:</p> <ul style="list-style-type: none"> - una marca de identificación que conste de, o incluya, la siguiente combinación de letras y números: PD 70320 u - otras marcas de identificación que se refieran a circuitos que cumplan la presente descripción 		
8542 11 83 0 18 A	<p>Microordenador de 16 bits, con una unidad aritmética y lógica (ALU) de 32 bits, fabricado con tecnología MOS, provisto de memoria de lectura y escritura de acceso aleatorio (RAM) con capacidad de memorización no superior a 9 Kbits, de memoria de lectura (ROM) o de memoria de lectura programable, que pueda borrarse con rayos ultravioletas (EPROM), con capacidad superior a 64 Kbits, en forma de circuito integrado monolítico, encerrado en una cápsula cuyas dimensiones exteriores no excedan de 54 x 29 mm, con un máximo de 68 patillas o puntos de contacto y que lleve:</p> <ul style="list-style-type: none"> - una sigla de identificación consistente en, o que incluya las combinaciones numéricas y alfanuméricas siguientes: 32010 320 C 10 320 C 17 320 E 15 32011 320 C 15 320 C 25 320 E 17 - o bien otras siglas de identificación que correspondan con circuitos que se ajusten a la presente descripción 		
8542 11 83 0 17 I	<p>Microprocesador de 16 bits, con una unidad aritmética-lógica (ALU) de 32 bits, fabricado con tecnología MOS, provisto de memoria de lectura y escritura de acceso aleatorio (RAM) con capacidad de memorización de 8,5 Kbits, en forma de circuito integrado monolítico, contenido en una cápsula cuyas dimensiones exteriores no excedan de 29 x 29 mm, con un máximo de 68 patillas o puntos de contacto y que lleve:</p> <ul style="list-style-type: none"> - una sigla de identificación consistente en, o que incluya la combinación alfanumérica siguiente: TMS 32020 - o bien otras siglas de identificación que correspondan con circuitos que se ajusten a la presente descripción 		
8542 11 83 0 18 G	<p>Procesador de comunicación, fabricado con tecnología C-MOS, en forma de un circuito integrado monolítico que contenga un codificador-decodificador para la conversión de datos en señales transmisibles en serie o en paralelo, encerrado en una cápsula cuyas dimensiones exteriores no excedan de 28 x 28 mm, provista de un máximo de 132 conexiones o puntos de contacto y</p> <ul style="list-style-type: none"> - una sigla de identificación consistente en, o que incluya la siguiente combinación de números y letras: TMS 380 C 16 - o bien otras siglas de identificación referentes a circuitos que correspondan con la mencionada descripción 		
8542 11 83 0 90 F	<p>Los demás</p>		
8542 11 85 0	<p>Con una capacidad de proceso superior a 16 bits sin exceder de 32 bits</p>		
8542 11 85 0 01 A	<p>Microordenador "monochip" de 32 bits realizado en tecnología C-MOS constituido por una memoria de lectura exclusivamente (ROM) con una capacidad de memorización de 24 Kbits y una memoria</p>		

CODIFICACION	DESIGNACION DE LAS MERCANCIAS	UNIDADES SUPLEMENT	OBSERVACIONES
	<p>de lectura-escritura de acceso aleatorio (RAM) con una capacidad de memorización total de 4 Kbits, en forma de circuito integrado monolítico, encerrado en una cápsula cuyas dimensiones exteriores no sean inferiores a 30 x 30 mm, provisto de un mínimo de 64 patillas de conexión o puntos de contacto y de:</p> <ul style="list-style-type: none"> - una sigla de identificación consistente en, o que comprenda, la combinación alfanumérica siguiente: MB 8764 u - otras siglas de identificación relacionadas con circuitos que concuerden con la presente descripción 		
8542 11 85 0 02 I	<p>Unidad central de tratamiento (CPU), realizado en tecnología N-MOS (incluida la tecnología H-MOS), constituida por 4 memorias de servicio con unas capacidades de almacenamiento de 8 x 8 bits, 16 x 16 bits, 16 x 20 bits y 32 x 32 bits, un registro de 8 bits, un registro de 12 bits, un registro de 16 bits y dos registros de 20 bits, un contador de 5 bits y un reloj que se presente en forma de circuito integrado monolítico, encerrado en una cápsula cuyas dimensiones exteriores no excedan de 25 x 25 mm, provisto de un máximo de 68 patillas de conexión de:</p> <ul style="list-style-type: none"> - una sigla de identificación consistente en, o que comprenda, la combinación alfanumérica siguiente: LSI-804041855 u - otras siglas de identificación relacionadas con circuitos que concuerden con la presente descripción 		
8542 11 85 0 03 G	<p>Coprocesador de textos, en forma de circuito integrado monolítico, encerrado en una cápsula cuyas dimensiones exteriores no excedan de 25 x 25 mm, provisto de un máximo de 68 patillas de conexión y de:</p> <ul style="list-style-type: none"> - una sigla de identificación consistente en, o que comprenda, la combinación alfanumérica siguiente: C 82730 u - otras siglas de identificación relacionadas con coprocesadores de textos que concuerden con la presente descripción 		
8542 11 85 0 04 E	<p>Microprocesador de 32 bits, fabricado con tecnología C-MOS, con bus externo de datos de 32 bits y bus externo de direcciones de 32 bits, en forma de circuito integrado monolítico, encerrado en una cápsula cuyas dimensiones exteriores no superen 48 x 48 mm, con 208 patillas de conexión o puntos de contacto como máximo y que lleve:</p> <ul style="list-style-type: none"> - una sigla de identificación consistente en, o que comprenda una de las combinaciones alfanuméricas siguientes: 80386 MC 88020 NS 32532 CYC 661 MC 88030 NS 32032 L 84801 MC 88032 R 2000/16 80486 u - otras siglas de identificación que se refieran a los circuitos antes descritos 		
8542 11 85 0 05 B	<p>Unidades de cálculo para datos numéricos (NPX), realizada en tecnología H-MOS (incluida la tecnología N-MOS), que no contenga más de 14 registros en forma de circuitos integrados monolíticos, encerrado en una cápsula cuyas dimensiones exteriores no excedan de 16 x 53 mm, provistos de un máximo de 40 patillas de conexión y de:</p> <ul style="list-style-type: none"> - una sigla de identificación consistente en, o que 		

CODIFICACION	DESIGNACION DE LAS MERCANCIAS	UNIDADES SUPLEMENT.	OBSERVACIONES
	comprenda una de las combinaciones alfanuméricas siguientes 80287 8087 NS 32081 TX 32081 W U - otras siglas de identificación relacionadas con circuitos que concuerden con la presente descripción		
8542 11 85 0 06 J	- Coprocesador matemático que trabaja con coma flotante, fabricado con tecnología MOS, en forma de circuito integrado monolítico encerrado en una cápsula cuyas dimensiones exteriores no superen 46 x 53 mm con 208 patillas de conexión o puntos de contacto como máximo y que lleve - una sigla de identificación consistente en, o que comprenda, las combinaciones numéricas o alfanuméricas siguientes: 80387 R 2010/18 74 ACP 8847 MC 68881 NCR 32020 WTL 3167 MC 68882 NS 32381 U - otras siglas de identificación que se refieran a los circuitos antes descritos		
8542 11 85 0 07 H	- Microordenador "monochip" de 32 bit compuesto de una memoria de lectura (ROM) con una capacidad de memorización de 16 Kbit, una memoria de escritura-lectura de acceso aleatorio (RAM) con una capacidad de memorización total de 32 Kbits, de una unidad aritmética de 32 bits con coma flotante en forma de circuito integrado monolítico encerrado en una cápsula de un máximo de 100 patillas y cuyas dimensiones no excedan de 30 x 53 mm; - una sigla de identificación consistente en, o que comprenda, la combinación alfanumérica siguiente: DSP 32 U - otra sigla de identificación relacionada con microordenadores monochip que concuerden con la presente descripción		
8542 11 85 0 08 F	- Microordenador monochip de 32 bits realizado en tecnología N-MOS (incluyendo H-MOS), constituido por 24 registros de 32 bits y una memoria de lectura exclusivamente (ROM) con una capacidad de memorización de 2 Kbits y una memoria de lectura-escritura de acceso aleatorio (RAM) con una capacidad de memorización de 2 Kbits, en forma de circuito integrado monolítico, encerrado en una cápsula cuyas dimensiones exteriores no excedan de 24 x 24 mm, provisto de un máximo de 68 patillas de conexión de - una sigla de identificación consistente en, o que comprenda, la combinación alfanumérica siguiente: MCO 6127 U - otras siglas de identificación relacionadas con circuitos que concuerden con la presente descripción		
8542 11 85 0 09 D	- Microprocesador de 32 bit fabricado en tecnología N-MOS (H-MOS incluida) en forma de circuito integrado monolítico encerrado en una cápsula de un máximo de 132 patillas de conexión o puntos de contacto y cuyas dimensiones no excedan de 38 x 38 mm y de - una sigla de identificación consistente en, o que comprenda, una de las combinaciones alfanuméricas siguientes: NCR 32000 CPU 0404B71 NS 32032 NS 32332		

CODIFICACION	DESIGNACION DE LAS MERCANCIAS	UNIDADES SUPLEMENT.	OBSERVACIONES
	U - otra sigla de identificación relacionada con circuitos que concuerden con la presente descripción.		
8542 11 85 0 11 J	- Microprocesador de 32 bits, fabricado con tecnología C-MOS con bus exterior de datos de 16 bits y bus exterior de direcciones de 24 bits, con una capacidad de direccionamiento de memoria virtual de 64 terabytes, en forma de circuito integrado monolítico, encerrado en una cápsula de dimensiones no superiores a 31 x 31 mm, con no más de 100 patillas de conexión o puntos de contacto, y que lleve - una marca de identificación que consta de, o incluya la siguiente combinación de cifras y letras: 80386 SX U - otra marca de identificación referida a circuitos que tienen las características antes descritas.		
8542 11 85 0 12 H	- Microordenador "monochip" de 32 bits, fabricado con tecnología C-MOS provisto de 2 memorias de lectura-escritura de acceso aleatorio (RAM) con capacidad de memorización total de 84 Kbits, de memoria de lectura (ROM) con capacidad de memorización de 128 Kbits, encerrado en una cápsula cuyas dimensiones exteriores no excedan de 28 x 28 mm, con un máximo de 100 patillas o puntos de contacto y que lleve - una sigla de identificación consistente en, o que incluya la combinación numérica siguiente: 320 C 30 - o bien otras siglas de identificación que correspondan con circuitos que se ajustan a la presente descripción		
8542 11 85 0 13 F	- Microprocesador de 16 bits, con una unidad aritmética-lógica (ALU) de 32 bits, fabricado con tecnología MOS, provisto de memoria de lectura-escritura de acceso aleatorio (RAM) con capacidad de memorización de 8,5 Kbits, en forma de circuito integrado monolítico, contenido en una cápsula cuyas dimensiones exteriores no excedan de 29 x 29 mm, con un máximo de 68 patillas o puntos de contacto y que lleve - una sigla de identificación consistente en, o que incluya, una de las combinaciones alfanuméricas siguientes: TMS 32020 - o bien otras siglas de identificación que se correspondan con circuitos que se ajustan a la presente descripción		
8542 11 85 0 14 D	- Microordenador de 16 bits, con una unidad aritmética y lógica (ALU) de 32 bits, fabricado con tecnología MOS, provisto de memoria de lectura y escritura de acceso aleatorio (RAM) con capacidad de memorización no superior a 9 kbits, de memoria de lectura (ROM) o de memoria de lectura programable, que pueda borrarse con rayos ultravioletas (EPROM), con capacidad superior a 64 kbits, en forma de circuito integrado monolítico encerrado en una cápsula cuyas dimensiones exteriores no excedan de 54 x 29 mm, con un máximo de 68 patillas o puntos de contacto y que lleve - una sigla de identificación consistente en, o que incluya las combinaciones numéricas y alfanuméricas siguientes: 32010 320 C 10 320 C 17 320 E 15 32011 320 C 15 320 C 25 320 E 17 - o bien otras siglas de identificación que se correspondan con circuitos que se ajustan a la presente descripción		
8542 11 85 0 90 D	- Los demás.		

CODIFICACION	DESIGNACION DE LAS MERCANCIAS	UNIDADES SUPLEMENT	OBSERVACIONES
8542.11.87.0	- - - - - Con una capacidad de proceso superior a 32 bits	-	
8542.11.87.0.01.I	- - - - - Coprocesador de textos, en forma de circuito integrado monolítico, encerrado en una cápsula cuyas dimensiones exteriores no excedan de 25 x 25 mm, provisto de un máximo de 68 patillas de conexión y de - una sigla de identificación consistente en, o que comprenda, la combinación alfanumérica siguiente: C 82730 u - otras siglas de identificación relacionadas con coprocesadores de textos que concuerden con la presente descripción	-	
8542.11.87.0.02.G	- - - - - Unidad de cálculo para datos numéricos (NPX), en tecnología N-MOS (incluida la tecnología H-MOS) que no contenga más de 14 registros, en forma de circuitos integrados monolíticos, encerrado en una cápsula cuyas dimensiones exteriores no excedan de 16 x 53 mm, provisto de un máximo de 40 patillas de conexión y de - una sigla de identificación consistente en, o que comprenda, una de las combinaciones numéricas o alfanuméricas siguientes: 80287, 8087, NS 32081, TX 32081 W u - otras siglas de identificación relacionadas con circuitos que concuerden con la presente descripción.	-	
8542.11.87.0.03.E	- - - - - Coprocesador matemático que trabaja con coma flotante, fabricado con tecnología MOS, en forma de circuito integrado monolítico, encerrado en una cápsula cuyas dimensiones exteriores no superen 48 x 53 mm, con 208 patillas de conexión o puntos de contacto como máximo y que lleve - una sigla de identificación consistente en, o que comprenda, las combinaciones numéricas o alfanuméricas siguientes: 80387 R 2010/16 74 ACP 8847 MC 68881 MCR 32020 WTL 3167 MC 68882 NS 32381 u - otras siglas de identificación que se refieran a los circuitos antes descritos	-	
8542.11.87.0.90.B	- - - - - Los demás.	-	
8542.11.91.0	- - - - - Circuitos lógicos, circuitos de control y de mando, circuitos de interfaz	-	
8542.11.91.0.01.C	- - - - - Unidad aritmética y lógica (ALU) en tecnología C-MOS, con una capacidad de 32 bits, para procesadores de imágenes, en forma de circuito integrado monolítico encerrado en una cápsula cuyas dimensiones exteriores no superen los 50 x 50 mm, que no posea más de 145 patillas de conexión y lleve - una marca de identificación que consta de, o incluye, la siguiente combinación de cifras y letras: XL 8237 u - otras marcas de identificación referidas a dispositivos que se atienen a la descripción antes mencionada	-	
8542.11.91.0.02.A	- - - - - Red lógica de células (LCA) provista de un máximo de 1200 puertas programable y que se pueda borrar eléctricamente, realizada en tecnología C-MOS, en forma de circuito integrado monolítico	-	

CODIFICACION	DESIGNACION DE LAS MERCANCIAS	UNIDADES SUPLEMENT	OBSERVACIONES
8542.11.91.0.03.I	- - - - - encerrado en una cápsula cuyas dimensiones exteriores no superen los 82 x 31 mm, provista de un máximo de 84 patillas de conexión y lleve: - una marca de identificación que consta de, o incluye, la siguiente combinación de cifras y letras: XC 2064 u - otras marcas de identificación que se refieren a dispositivos que se atienen a la descripción mencionada	-	
8542.11.91.0.04.G	- - - - - Red lógica programable, no borrrable, realizada en tecnología C-MOS, que comprenda un mínimo de 1800 entradas lógicas, en forma de circuito integrado monolítico, encerrado en una cápsula cuyas dimensiones exteriores no excedan de 28 x 28 mm, provisto de un máximo de 68 patillas de conexión o puntos de contacto y de - una sigla de identificación consistente en, o que comprenda, una de las combinaciones alfanuméricas siguientes: EP 1800 u - otras siglas de identificación relacionadas con circuitos que concuerden con la presente descripción	-	
8542.11.91.0.05.D	- - - - - Circuito de gestión en control de memoria cache, realizado en tecnología C-MOS, en forma de circuito integrado monolítico encerrado en una cápsula cuyas dimensiones exteriores no superen 38 x 38 mm, que no posee más de 132 patillas de conexión o puntos de contacto y lleve - una marca de identificación que consta de, o incluye, la siguiente combinación de cifras 82385 u - otras marcas de identificación que se refieren a circuitos que cumplen la anterior descripción.	-	
8542.11.91.0.06.B	- - - - - Circuito de control de secuencias para procesadores de imágenes, en tecnología C-MOS, en forma de circuito integrado monolítico encerrado en una cápsula cuyas dimensiones exteriores no superen los 50 x 50 mm, que no posea más de 145 patillas de conexión y lleve: - una sigla de identificación que consta de, o incluye, la siguiente combinación de cifras y letras: XL 8236 u - otras marcas de identificación referidas a dispositivos que se atienen a la descripción mencionada	-	
8542.11.91.0.07.J	- - - - - Circuito de control para la transmisión universal asincrónica y la separación de datos e interfaz para unidades periféricas, realizado en tecnología C-MOS, en forma de circuito integrado monolítico encerrado en una cápsula cuyas dimensiones exteriores no superen de 27 x 27 mm, que no posee más de 80 patillas de conexión o áreas de contacto y lleve: - una sigla de identificación que consta de, o incluye, la siguiente combinación de cifras y letras: 82 C 807 u - otras marcas de identificación referidas a dispositivos que se atienen a la descripción antes mencionada.	-	
8542.11.91.0.07.U	- - - - - Circuito de sincronización de datos para sistemas de lectura de cintas, realizado en forma de circuito integrado monolítico analógico, encerrado en una cápsula cuyas dimensiones exteriores	-	

CODIFICACION	DESIGNACION DE LAS MERCANCIAS	UNIDADES SUPLEMENT	OBSERVACIONES
8542 11 91 0 08 H	<p>no superen los 39 x 15 mm, que no posea más de 28 patillas de conexión y lleve</p> <ul style="list-style-type: none"> - una marca de identificación que consta de, o incluya, la siguiente combinación de cifras y letra: VT 210 U - otras marcas de identificación referidas a la descripción antes mencionada <p>Circuito de control de tubos catódicos, realizado en tecnología MOS en forma de circuito integrado monolítico, encerrado en una capsula cuyas dimensiones exteriores no excedan de 22 x 32 mm, provisto de un máximo de 68 patillas de conexión y de</p> <ul style="list-style-type: none"> - una sigla de identificación consistente, o que comprenda, una de las combinaciones alfanuméricas siguientes: CRT 9007 VL 8R C 310 U - otras siglas de identificación relacionadas con circuitos que concuerden con la presente descripción <p>Los demás</p>	-	
8542 11 91 0 09 F	<p>Circuito de mando para pantallas de cristal líquido (LCD-driver) en tecnología C-MOS, en forma de circuito integrado monolítico encerrado en una capsula cuyas dimensiones exteriores no superen los 14 x 14 mm, que no posea más de 22 patillas de conexión y lleve</p> <ul style="list-style-type: none"> - una marca de identificación que consta de, o incluya, la siguiente combinación: L07582 U - otras marcas de identificación que se refieren a circuitos que se atienen a la descripción anterior 	-	
8542 11 91 0 10 D	<p>Circuito de control de señales de escritura para unidades de memoria de cinta, realizado con tecnología bipolar, en forma de circuito integrado monolítico encerrado en una capsula, cuya dimensiones exteriores no superen los 28 x 11 mm, que no posea más de 22 patillas de conexión y lleve</p> <ul style="list-style-type: none"> - una marca de identificación que consta de, o incluya, la siguiente combinación de cifras y letras: VT 211 U - otras siglas de identificación referidas a circuitos que concuerden con la descripción antes mencionada 	-	
8542 11 91 0 11 B	<p>Circuito de control de 16 bits de bus multimaster, en tecnología C-MOS, en forma de circuito integrado monolítico albergado en una capsula de dimensiones no superiores a 30 x 30 mm, con no más de 132 patillas de conexión o zonas de contacto y que lleve</p> <ul style="list-style-type: none"> - una marca de identificación que consta de, o que incluya, una de las siguientes combinaciones de cifras: 82303 82034 82306 U - otras marcas de identificación referidas a circuitos de control de bus que poseen las características descritas anteriormente 	-	
8542 11 91 0 12 J	<p>Circuito de control, operativo a 12 MHz, fabricado en tecnología</p>	-	

CODIFICACION	DESIGNACION DE LAS MERCANCIAS	UNIDADES SUPLEMENT	OBSERVACIONES
8542 11 91 0 13 H	<p>C-MOS, constituido por un reloj de intervalos programables, un generador de señales de reloj, dos unidades de mando DMA y una unidad de dirección y redes de memoria (Memory mapper), en forma de circuito integrado monolítico encerrado en una capsula cuyas dimensiones no superen los 30 x 30 mm, provista de un máximo de 84 patillas de conexión y lleve</p> <ul style="list-style-type: none"> - una sigla de identificación que consta de, o incluya, la siguiente combinación de cifras: 82231 U - otras siglas de identificación referentes a circuitos que correspondan a la mencionada descripción <p>Circuito de control temporal (timing control unit TCI), provisto de dos contactos de fase para la unidad de procesamiento central (CPU) y unidad de organización de la memoria (Memory Management Unit/MMU), en forma de circuito integrado monolítico encerrado en una capsula provista de un máximo de 40 patillas de conexión y cuyas dimensiones no excedan de 16 x 33 mm y de</p> <ul style="list-style-type: none"> - una sigla de identificación consistente en, o que comprenda, una de las combinaciones alfanuméricas siguientes: NS 32201 NS 320201 U - otra sigla de identificación relacionada con circuitos que concuerden con la presente descripción 	-	
8542 11 91 0 14 F	<p>Circuito de control, fabricado en tecnología C-MOS, para la gestión de ciclos asincrónicos de una unidad central de tratamiento (CPU) de 32 bits, de una unidad de mando DMA y de un bus multifuncional, en forma de circuito integrado monolítico encerrado en una capsula cuyas dimensiones no superen los 31 x 31 mm, con 100 patillas de conexión como máximo y que lleve</p> <ul style="list-style-type: none"> - una marca de identificación que consta de, o incluya, la siguiente combinación de cifras e letras: 82 C 321 U - otra marca de identificación que se refiera a circuitos de control de las características descritas 	-	
8542 11 91 0 15 C	<p>Circuito de control de interfaz Bus, en tecnología MOS, con funciones de adaptador entre unidad central y circuitos de pilotajes exteriores, bajo forma de circuito integrado monolítico insertado en una capsula de dimensiones no superiores a 83 x 28 mm, con 68 patillas de conexión o puntos de contacto, como máximo, provisto de</p> <ul style="list-style-type: none"> - una sigla de identificación consistente en, o que comprenda, una de las combinaciones alfanuméricas siguientes: WD 33C93 NCR 5380 NCR 5381 NCR 53C80 NCR 53C90 WD 33C 92 U - otras siglas de identificación relacionadas con circuitos que concuerden con la presente descripción 	-	
8542 11 91 0 16 A	<p>Circuito para el control de la escritura y la memoria de un sistema de video (Video Controller) en forma de circuito integrado monolítico encerrado en una capsula cuyas dimensiones exteriores no excedan de 15 x 52 mm, provisto de</p>	-	

CODIFICACION	DESIGNACION DE LAS MERCANCIAS	UNIDADES SUPLEMENT.	OBSERVACIONES
	<p>un máximo de 28 patillas de conexión y de</p> <ul style="list-style-type: none"> - una sigla de identificación consistente en, o que comprenda, una de las combinaciones numéricas siguientes: 2661, 82661. u - otras siglas de identificación relacionadas con circuitos que concuerden con la presente descripción. 		
8542.11.91.0.25.B	<p>Interfaz en serie que permita ejecutar las funciones de codificación y decodificación de datos y las funciones de mando conexas en una red local, que se presenten en forma de circuito integrado monolítico encerrado en una cápsula cuyas dimensiones exteriores no excedan de 18 x 33 mm, provisto de un máximo de 24 patillas de conexión y de:</p> <ul style="list-style-type: none"> - una sigla de identificación consistente en, o que comprenda, una de las combinaciones numéricas o alfanuméricas siguientes: AM 7991, 8002, 8023, 82501 82 C 501, COM 9032. - otras siglas de identificación relacionadas con circuitos que concuerden con la presente descripción. 		
8542.11.91.0.26.J	<p>Interfaz para la conversión en paralelo o en serie de señales numéricas en los aparatos telefónicos, en tecnología C-MOS, en forma de circuito integrado monolítico, encerrado en una cápsula cuyas dimensiones exteriores no excedan de 17 x 39 mm, provisto de un máximo de 28 patillas de conexión y de:</p> <ul style="list-style-type: none"> - una sigla de identificación consistente en, o que comprenda, la combinación alfanumérica siguiente: WCC 295 G. u - otras siglas de identificación relacionadas con circuitos que concuerden con la presente descripción. 		
8542.11.91.0.27.H	<p>Circuito de control de acceso directo a la memoria, de 7 canales programables, fabricado en tecnología C-MOS, provisto de dos controladores de interrupciones programables de 8 canales, 5 contadores/relojes programables de 16 bits, en forma de circuito integrado monolítico, encerrado en una cápsula de dimensiones no superiores a 32 x 32 mm, con no más de 132 patillas de conexión o puntos de contacto y que lleve:</p> <ul style="list-style-type: none"> - una sigla de identificación que conste, o incluya, una de las siguientes combinaciones de cifras: 82357. u - otra sigla de identificación que se refiera a circuitos de las características descritas. 		
8542.11.91.0.28.F	<p>Circuito electrónico realizado en tecnología bipolar, para el control de memorias dinámicas octales de 8 bits, en forma de circuito integrado monolítico, encerrado en una cápsula cuyas dimensiones exteriores no excedan de 18 x 33 mm, provisto de un máximo de 20 patillas de conexión y de:</p> <ul style="list-style-type: none"> - una sigla de identificación consistente en, o que comprenda, una de las combinaciones alfanuméricas siguientes: AM 2955, AM 2956. u - otras siglas de identificación relacionadas con circuitos que concuerden con la presente descripción. 		
8542.11.91.0.29.D	<p>Interfaz de bus en tecnología bipolar, con registros</p>		

CODIFICACION	DESIGNACION DE LAS MERCANCIAS	UNIDADES SUPLEMENT.	OBSERVACIONES
	<p>de 8, 9 ó 10 bits, en forma de circuito integrado monolítico encerrado en una cápsula cuyas dimensiones exteriores no excedan de 9 x 34 mm, provisto de un máximo de 24 patillas de conexión o puntos de contacto y de:</p> <ul style="list-style-type: none"> - una sigla de identificación consistente en, o que comprenda, una de las combinaciones alfanuméricas siguientes: AM 29821, AM 29843, AM 29825, AM 29823, AM 29844, AM 29826, AM 29824, AM 29822, Am 29845. u - otras siglas de identificación relacionadas con circuitos que concuerden con la presente descripción. 		
8542.11.91.0.30.B	<p>Interfaz de bus múltiple (Multiple Bus Buffer), realizado en tecnología Low Power Schottky, que permita la interconexión entre una unidad de corrección y detección de error, System Data bus, y una memoria dinámica de lectura-escritura de acceso aleatorio (D-RAM), en forma de circuito integrado monolítico, encerrado en una cápsula cuyas dimensiones exteriores no excedan de 20 x 33 mm, provisto de un máximo de 28 patillas de conexión y de:</p> <ul style="list-style-type: none"> - una sigla de identificación consistente en, o que comprenda, la combinación alfanumérica siguiente: AM 2961. u - otras siglas de identificación relacionadas con circuitos que concuerden con la presente descripción. 		
8542.11.91.0.31.J	<p>Elemento capaz de controlar los desfases y el estado (statut and Shift control unit), realizado en tecnología bipolar, en forma de circuito integrado monolítico, encerrado en cápsula cuya dimensión exterior no exceda de 18 x 57 mm, provisto de un máximo de 42 patillas de conexión y de:</p> <ul style="list-style-type: none"> - una sigla de identificación consistente en, o que comprenda, la combinación alfanumérica siguiente: AM 2904. u - otras siglas de identificación relacionadas con circuitos que concuerden con la presente descripción. 		
8542.11.91.0.32.H	<p>Circuito de control BUS en tecnología C-MOS, en forma de circuito integrado monolítico encerrado en una cápsula cuyas dimensiones exteriores no excedan de 41 x 41 mm, provisto de un máximo de 145 patillas de conexión o puntos de contacto y de:</p> <ul style="list-style-type: none"> - una sigla de identificación consistente en, o que comprenda, una de las combinaciones alfanuméricas siguientes: 82 C 301, 82 C 88, 82358, 82 C 211, MSM 8307, 82 C 288, VIC 068, 82 308, VL 88 C 410, 82 309. u - otras siglas de identificación que se refieran a los circuitos antes descritos. 		
8542.11.91.0.33.F	<p>Unidad de control de datos de entrada-salida, realizada en tecnología N-MOS (incluida la tecnología H-MOS), provista de un reloj, con una memoria estática de lectura-escritura de acceso aleatorio (S-RAM) y una capacidad de almacenamiento de 128 x 8 bits, en forma de circuito integrado monolítico, encerrado en una cápsula</p>		

CODIFICACION	DESIGNACION DE LAS MERCANCIAS	UNIDADES SUPLEMENT.	OBSERVACIONES
8542.11.91.0.34.D	<p>cuyas dimensiones exteriores no excedan de 18 x 54 mm, provisto de un máximo de 40 patillas de conexión y de:</p> <ul style="list-style-type: none"> - una sigla de identificación consistente en, o que comprenda, una de las combinaciones alfanuméricas siguientes: 8532, CO 10750. U - otras siglas de identificación relacionadas con circuitos que concuerden con la presente descripción. <p>Circuito integrado monolítico analógico-digital, realizado en tecnología bipolar para señales de interfaz entre la unidad periférica de memoria de discos rígidos y la unidad central, encerrado en una cápsula cuyas dimensiones máximas no excedan de 15 x 50 mm, provisto de un máximo de 40 patillas de conexión y de:</p> <ul style="list-style-type: none"> - una sigla de identificación consistente en, o que comprenda, la combinación alfanumérica siguiente: AD 581 C U - otras siglas de identificación relacionadas con circuitos que concuerden con la presente descripción. 	-	
8542.11.91.0.35.A	<p>Elemento de control de servomecanismos, realizado en tecnología C-MOS, en forma de circuito integrado monolítico, encerrado en una cápsula cuyas dimensiones exteriores no excedan de 17 x 54 mm, provisto de un máximo de 40 patillas de conexión y de:</p> <ul style="list-style-type: none"> - una sigla de identificación consistente en, o que comprenda, la combinación alfanumérica siguiente: KM 3702. U - otras siglas de identificación relacionadas con circuitos que concuerden con la presente descripción. 	-	
8542.11.91.0.36.I	<p>Elemento lógico en tecnología bipolar, que no tenga más de seis funciones lógicas, una tensión de funcionamiento no inferior a 11 V y no superior a 18 V, en forma de circuito integrado monolítico, encerrado en una cápsula cuyas dimensiones exteriores no excedan de 8 x 23 mm, provisto de un máximo de 18 patillas de conexión y de:</p> <ul style="list-style-type: none"> - una sigla de identificación consistente en, o que comprenda, las combinaciones alfanuméricas siguientes: FZH 101 A FZH 111 A FZH 191 FZH 201 FZJ 121 FZK 101 U - otras siglas de identificación relativas a circuitos que concuerden con la presente descripción. 	-	
8542.11.91.0.37.G	<p>Elemento de control, realizado en tecnología MOS en forma de circuito integrado monolítico para el control de memorias D-RAM con la función de multiplexor de direcciones y de generador de impulsión del ciclo de control, encerrado en una cápsula cuyas dimensiones exteriores no excedan de 17 x 83 mm, provisto de un máximo de 48 patillas de conexión ó 52 puntos de contacto y de:</p> <ul style="list-style-type: none"> - una sigla de identificación consistente en, o que comprenda, una de las combinaciones alfanuméricas siguientes: 82 C 08, THCT 4502 	-	

CODIFICACION	DESIGNACION DE LAS MERCANCIAS	UNIDADES SUPLEMENT.	OBSERVACIONES
8542.11.91.0.38.E	<ul style="list-style-type: none"> U - otras siglas de identificación relacionadas con circuitos que concuerden con la presente descripción. <p>Serie interfaz y bus paralelo para comunicación entre la unidad central y las periféricas de salida, realizado en tecnología C-MOS, en forma de circuito integrado monolítico, encerrado en una cápsula cuyas dimensiones exteriores no excedan de 28 x 28 mm, provisto de un máximo de 58 patillas de conexión o puntos de contacto, y de:</p> <ul style="list-style-type: none"> - una sigla de identificación consistente en, o que comprenda, una de las combinaciones alfanuméricas siguientes: 1820 - 5022 U - otras siglas de identificación relacionadas con circuitos que concuerden con la presente descripción. 	-	
8542.11.91.0.39.C	<p>Elemento de control y de interfaz para unidad central (CPU Controller), realizado en tecnología C-MOS, dotado de una unidad de control para la restauración de memorias, en forma de circuito integrado monolítico, encerrado en una cápsula cuyas dimensiones exteriores no excedan de 31 x 31 mm, provisto de un máximo de 100 patillas de conexión o puntos de contacto y de:</p> <ul style="list-style-type: none"> - una sigla de identificación consistente en, o que comprenda, la combinación alfanumérica siguiente: FE 3010 U - otras siglas de identificación relacionadas con circuitos que concuerden con la presente descripción. 	-	
8542.11.91.0.40.A	<p>Elemento de control, de ocho canales, capaz de mantener una tracción constante de los electroimanes, realizado en tecnología C-MOS, con diodos incorporados y memoria de 8 bits, en forma de circuito integrado monolítico, encerrado en cápsulas cuyas dimensiones no excedan de 9 x 28 mm, provisto de un máximo de 22 patillas de conexión y de:</p> <ul style="list-style-type: none"> - una sigla de identificación consistente en, o que comprenda, la combinación alfanumérica siguiente: UCN 5801. U - otras siglas de identificación relacionadas con circuitos que concuerden con la presente descripción. 	-	
8542.11.91.0.41.I	<p>Elemento de control, de cuatro canales, capaz de mantener una tracción constante de los electroimanes, realizado en tecnología C-MOS con diodos incorporados y memoria de 4 bits, en forma de circuito integrado monolítico, encerrado en una cápsula cuyas dimensiones no excedan de 7 x 22 mm, provisto de un máximo de 18 patillas de conexión y de:</p> <ul style="list-style-type: none"> - una sigla de identificación consistente en, o que comprenda, la combinación alfanumérica siguiente: UCN 5813. U - otras siglas de identificación relacionadas con circuitos que concuerden con la presente descripción. 	-	
8542.11.91.0.42.G	<p>Interfaz de bus en tecnología C-MOS, en forma de circuito integrado monolítico, para el control de líneas de comunicación que comprenda un bus numérico.</p>	-	

CODIFICACION	DESIGNACION DE LAS MERCANCIAS	UNIDADES SUPLEMENTI	OBSERVACIONES
8542.11.91.0.43.E	<p>dos receptores independientes y un emisor constituido por una memoria first-in/first-out (FIFO), encerrado en una capsula cuyas dimensiones exteriores no excedan de 28 x 53 mm, provisto de un máximo de 44 patillas de conexión o puntos de contacto y de una sigla de identificación consistente en, o que comprenda la combinación alfanumérica siguiente:</p> <p>U 9202</p> <p>- otras siglas de identificación relacionadas con los circuitos que concuerden con la presente descripción.</p>		
8542.11.91.0.44.C	<p>circuito de control de acceso directo a memoria, que incorpore fabricación en tecnología C-MOS, en forma de circuito integrado no supercon, en una capsula cuyas dimensiones exteriores no superen 10x32 x 9,2 mm, que no pesa más de 64 patillas de conexión y 11 pines.</p> <p>- una marca de identificación que conste de o incluya, la sigla de identificación que conste de o incluya, la combinación de letras y números</p> <p>VC 2350 000 10</p> <p>U - otras marcas de identificación que se refieran a circuitos que cumplan la presente descripción.</p>		
8542.11.91.0.45.J	<p>Interfaz para sincronización del flujo de datos procedente de una unidad de un disco duro en forma de control de memoria en tecnología MOS, en forma de circuito integrado no supercon, en una capsula, cuyas dimensiones exteriores no excedan de 28 x 53 mm, provisto de un máximo de 80 patillas de conexión o puntos de contacto y de:</p> <p>- una sigla de identificación consistente en, o que comprenda, la combinación alfanumérica siguiente: OMTI 5080 (OMTI 20508) OMTI 5080 (OMTI 20508), WO 11 C 00 17, WO 14 C 00 17</p> <p>U - otras siglas de identificación relacionadas con circuitos que concuerden con la presente descripción.</p>		
8542.11.91.0.48.H	<p>Elemento de control secuencial de datos para interfaz control de memoria en tecnología MOS, en forma de circuito integrado monolítico, encerrado en una capsula, cuyas dimensiones no excedan de 28 x 54 mm, provisto de un máximo de 68 patillas de conexión y de:</p> <p>- una sigla de identificación consistente en, o que comprenda, una de las combinaciones alfanuméricas siguientes: AIC 010, AIC 100, OMTI 505</p> <p>U - otras siglas de identificación relacionadas con circuitos que concuerden con la presente descripción.</p>		
8542.11.91.0.47.F	<p>circuitos que concuerden con la presente descripción.</p> <p>Interfaz en capsula de codificación/descodificación de los flujos de datos para dispositivos de almacenamiento de datos, en forma de circuito integrado monolítico encerrado en una capsula cuyas dimensiones exteriores no excedan de 28 x 53 mm, provisto de un máximo de 28 patillas de conexión o puntos de contacto y de:</p> <p>- una sigla de identificación consistente en, o que comprenda una de las combinaciones alfanuméricas siguientes: OMTI 5021 (OMTI 20527), OMTI 5070 (OMTI 20507), AIC 250, AIC 270, UR 8403 B</p> <p>U - otras siglas de identificación relacionadas con circuitos que concuerden con la presente descripción.</p>		
8542.11.91.0.48.O	<p>Elemento de control, realizado en tecnología MOS, en forma de circuito integrado monolítico, para el control multibit del direccionamiento de la conexión de empujones de ciclo de control, encerrado en una capsula, cuyas dimensiones exteriores no excedan de 28 x 54 mm, provisto de un máximo de 68 patillas de conexión o puntos de contacto y de:</p> <p>- una sigla de identificación consistente en, o que comprenda, una de las combinaciones alfanuméricas siguientes: OMTI 508, AIC 300.</p> <p>U - otras siglas de identificación relacionadas con circuitos que concuerden con la presente descripción.</p>		
8542.11.91.0.49.B	<p>Controlador de patillas catódicas (CPC) realizado en tecnología bipolar, en forma de circuito integrado monolítico, encerrado en una capsula cuyas dimensiones exteriores no excedan de 28 x 55 mm, provisto de un máximo de 44 patillas de conexión y de:</p> <p>- una sigla de identificación consistente en, o que comprenda, una combinación alfanumérica siguiente: 509 2675.</p> <p>U - otras siglas de identificación relacionadas con circuitos que concuerden con la presente descripción.</p>		
8542.11.91.0.50.J	<p>Elemento de control, realizado en tecnología TTL, en forma de circuito integrado monolítico para el control de la activación de marfillos magnéticos de impresión, encerrado en una capsula cuyas dimensiones exteriores no excedan de 28 x 55 mm, provisto de un máximo de 18 patillas de conexión y de:</p> <p>- una sigla de identificación consistente en, o que comprenda, las combinaciones alfanuméricas siguientes: 810/751-001, 810/751-002.</p> <p>U - otras siglas de identificación relacionadas con circuitos que concuerden con la presente descripción.</p>		
8542.11.91.0.51.H	<p>circuito de control y de interfaz para datos medidos en código Manchester, fabricado en tecnología Schottky en forma de circuito monolítico integrado en una caja de aluminio, en una capsula cuyas dimensiones exteriores no superen 10 x 10 mm, provisto de un máximo de 15 patillas de conexión o superficies de contacto y de:</p> <p>- una sigla de identificación consistente en, o que</p>		

CODIFICACION	DESIGNACION DE LAS MERCANCIAS	UNIDADES SUPLEMENT	OBSERVACIONES
8542 11 91 0 52 F	<p>comprenda, la combinación alfanumérica siguiente TMS 38052 u - otras siglas de identificación relacionadas con circuitos que concuerden con la presente descripción</p> <p>Red lógica que el usuario pueda programar (FPLA), que no se pueda borrar, en tecnología TTL-Schottky, en forma de circuito integrado monolítico, provisto de un máximo de 48 funciones AND, de un máximo de 8 funciones OR y de un máximo de 16 entradas, encerrada en una cápsula cuyas dimensiones exteriores no excedan de 17 x 39 mm, provista de un máximo de 28 patillas de conexión y de: - una sigla de identificación consistente en, o que comprenda una de las combinaciones alfanuméricas siguientes: FP 54 AS 839, FP 74 AS 839, 82 S 100, FP 54 AS 840, FP 74 AS 840, 82 S 101, SN 54 LS 333, SN 74 LS 333, SN 54 LS 334, SN 74 LS 334, 93458, SN 54 LS 335, SN 74 LS 335, 93459, SN 54 LS 336, SN 74 LS 336 u - otras siglas de identificación relacionadas con circuitos que concuerden con la presente descripción</p>	-	
8542 11 91 0 53 D	<p>Circuito de control multiprotocolo para la transmisión en serie de datos en forma de circuito integrado monolítico, fabricado en tecnología N-MOS (incluido H-MOS), encerrado en una cápsula cuyas dimensiones exteriores no superan los 54 x 18 mm, que no posea más de 44 patillas de conexión o puntos de contacto y lleve: - una marca de identificación que conste de/o incluya, una de las combinaciones alfanuméricas siguientes: SCN 2652 MC 2652 SCN 88852 MC 88852 u - otras marcas de identificación que se refieran a circuitos que cumplan la presente descripción.</p>	-	
8542 11 91 0 54 B	<p>Elemento de control para tubos de rayos catódicos (CRTC) realizados en tecnología N-MOS (incluida la tecnología H-MOS) que permita el tratamiento de más de 80 caracteres por línea, en forma de circuito integrado monolítico encerrado en una cápsula cuyas dimensiones exteriores no excedan de 62 x 25 mm, provisto de un máximo de 68 patillas de conexión o puntos de contacto y de: - una sigla de identificación consistente en, o que comprenda, la siguiente combinación alfanumérica: AM 8052, u - otras siglas de identificación relacionadas con circuitos que concuerden con la presente descripción.</p>	-	
8542 11 91 0 55 I	<p>Elemento de control de disquetes flexibles (Floppy disc controller), realizados en tecnología C-MOS, en forma de circuito integrado monolítico, encerrado en una cápsula cuyas dimensiones exteriores no excedan de 26 x 62 mm, provisto de un máximo de 68 patillas de conexión y de: - una sigla de identificación consistente en, o que comprenda, una de las combinaciones alfanuméricas siguientes: FE 2100, MB 89311, D 70360-33, 82077, WD 57 C 65, LI A 0519, - WD 37 C 65, - WD 18 C 92, u -</p>	-	

CODIFICACION	DESIGNACION DE LAS MERCANCIAS	UNIDADES SUPLEMENT	OBSERVACIONES
8542 11 91 0 56 G	<p>otras siglas de identificación relacionadas con circuitos que concuerden con la presente descripción</p> <p>Unidad programable de control de visualización (Advanced Video Display Controller (AVDC)) realizada en tecnología N-MOS (incluida la H-MOS) en forma de circuito integrado monolítico, encerrado en una cápsula cuya dimensiones exteriores no excedan de 15 x 55 mm, provista de un máximo de 40 patillas de conexión y de: - una sigla de identificación consistente en, o que comprenda, la combinación alfanumérica siguiente: SNC 2874 u - otras siglas de identificación relacionadas con circuitos que concuerden con la presente descripción.</p>	-	
8542 11 91 0 57 E	<p>Elemento para detectar y corregir errores (ECOU), en tecnología bipolar, en forma de circuito integrado monolítico, encerrado en una cápsula cuyas dimensiones exteriores no excedan de 18 x 62 mm, provisto de un máximo de 48 patillas de conexión y de: - una sigla de identificación consistente en, o que comprenda, una de las combinaciones alfanuméricas siguientes: 2980, 74 F 630, 74 F 631, DP 8400, 74 LS 630, 74 LS 631, u - otras siglas de identificación relacionadas con circuitos que concuerden con la presente descripción.</p>	-	
8542 11 91 0 58 C	<p>Elemento lógico en tecnología N-MOS (incluida la tecnología H-MOS), que permitan detectar y corregir errores de 1 bit y detectar todos los errores de 2 bits, en forma de circuito integrado monolítico, encerrado en una cápsula cuyas dimensiones exteriores no excedan de 30 x 30 mm, provisto de un máximo de 68 puntos de contacto y de: - una sigla de identificación en, o que comprenda, la combinación numérica siguiente: 8208, u - otras siglas de identificación relacionadas con circuitos que concuerden con la presente descripción.</p>	-	
8542 11 91 0 59 A	<p>Elemento lógico en tecnología N-MOS (incluida la tecnología H-MOS), que permita detectar y corregir errores múltiples que procedan de una línea de discos magnéticos, en forma de circuito integrado monolítico, encerrado en una cápsula cuyas dimensiones exteriores no excedan de 16 x 54 mm, provisto de un máximo de 40 patillas de conexión y de: - una sigla de identificación consistente en, o que comprenda, una de las combinaciones alfanuméricas siguientes: Z 8085, AM 9520, AM 9521, u - otras siglas de identificación relacionadas con circuitos que concuerden con la presente descripción.</p>	-	
8542 11 91 0 60 I	<p>Circuito de interfaz bus con una velocidad programable de los datos, fabricado en tecnología N-MOS (H-MOS incluida) en forma de circuito integrado monolítico, encerrado en una cápsula cuyas dimensiones no excedan de 27 x 27 mm, con 100 patillas de conexión o puntos de contacto como máximo y de: - una sigla de identificación consistente en, o que</p>	-	

CODIFICACION	DESIGNACION DE LAS MERCANCIAS	UNIDADES SUPLEMENT.	OBSERVACIONES
8542.11.91.0.81.G	<p>comprenda, la combinación alfanumérica siguiente: TMS 38030 u</p> <p>- otras siglas de identificación relacionadas con circuitos que concuerden con la presente descripción.</p> <p>Circuito de gestión de memoria (MMU) realizado en tecnología N-MOS (incluida H-MOS), capaz de dirigir una memoria de 4 gigabytes, en forma de circuito integrado monolítico, encerrado en una cápsula cuya dimensiones exteriores no sean superiores a 32 x 38 mm, provisto de un máximo de 132 patillas de conexión o puntos de contacto y de:</p> <p>- una sigla de identificación consistente en, o que comprenda, una de las combinaciones numéricas siguientes: 68451, TX 32082 W, NS 32082, NS 32382, 0404 1872 u</p> <p>- otras siglas de identificación relacionadas con circuitos que concuerden con la presente descripción.</p>		
8542.11.91.0.82.E	<p>- Secuenciador programable por el usuario, no borrable, realizado en tecnología bipolar, dotado de un máximo de 48 funciones AND, un registro de estado de 8 bits, un registro de salida de 8 bits en forma de circuito integrado monolítico, contenido en una cápsula cuyas dimensiones exteriores no excedan de 17 x 39 mm, provisto de un máximo de 28 patillas de conexión y de:</p> <p>- una sigla de identificación consistente en, o que comprenda, la combinación alfanumérica siguiente: 82 S 105 u</p> <p>- otras siglas de identificación relacionadas con circuitos que concuerden con la presente descripción.</p>		
8542.11.91.0.83.C	<p>- Elemento realizado en tecnología de débil potencia Schottky (ALPS) para el control asíncrono de líneas de señales (BUS) y la conversión de los BUS locales en BUS multiplexados (BAM), en forma de circuito integrado monolítico, encerrado en una cápsula cuya dimensiones exteriores no excedan de 37 x 13 mm, provisto de 28 patillas de conexión y de:</p> <p>- una sigla de identificación consistente en, o que comprenda, la siguiente combinación de cifras: 88452, u</p> <p>- otras siglas de identificación relacionadas con circuitos que concuerden con la presente descripción.</p>		
8542.11.91.0.84.A	<p>- Elemento de control de visualización y de generación de caracteres, realizado en tecnología C-MOS, con dispositivo de visualización en pantalla de cristales líquidos en forma de circuito integrado monolítico, encerrado en una cápsula cuyas dimensiones exteriores no excedan de 24 x 28 mm, provisto de un máximo de 80 patillas de conexión y de:</p> <p>- una sigla de identificación consistente en, o que comprenda, una de las combinaciones alfanuméricas siguientes: HD 61830 LH 5821 u</p> <p>- otras siglas de identificación relacionadas con circuitos que concuerden con la presente descripción.</p>		

CODIFICACION	DESIGNACION DE LAS MERCANCIAS	UNIDADES SUPLEMENT.	OBSERVACIONES
8542.11.91.0.85.H	<p>- Unidad de interpolación para el control de las funciones geométricas (interpolation pulse generator), realizado en tecnología C-MOS, en forma de circuito integrado monolítico, encerrado en una cápsula cuyas dimensiones exteriores no excedan de 17 x 39 mm, provisto de un máximo de 28 patillas de conexión y de:</p> <p>- una sigla de identificación consistente en, o que comprenda, la combinación alfanumérica siguiente: KM 3701, u</p> <p>- otras siglas de identificación relacionadas con circuitos que concuerden con la presente descripción.</p>		
8542.11.91.0.86.F	<p>- Red de puertas programadas para el control de la escritura y la memoria de un sistema de vídeo en forma de circuito integrado monolítico, encerrado en una cápsula cuyas dimensiones exteriores no excedan de 38 x 38 mm, provisto de un máximo de 144 patillas de conexión o puntos de contacto y de:</p> <p>- una sigla de identificación consistente en, o que comprenda, una de las combinaciones siguientes: PVGA 82 C 452 85 C 451 u</p> <p>- otras siglas de identificación relacionadas con circuitos que concuerden con la presente descripción.</p>		
8542.11.91.0.87.D	<p>- Elemento lógico para generar señales de reloj y controlar gráficos, en forma de circuito integrado monolítico en tecnología C-MOS, encerrado en una cápsula cuyas dimensiones exteriores no excedan de 20 x 7 mm, provisto de un máximo de 18 patillas de conexión y de:</p> <p>- una sigla de identificación consistente en, o que comprenda, la combinación alfanumérica siguiente: PCLK 1 u</p> <p>- otras siglas de identificación relacionadas con circuitos que concuerden con la presente descripción.</p>		
8542.11.91.0.88.B	<p>- Circuito integrado monolítico, a 4 canales, realizado con tecnología bipolar, para el control de lectura y escritura de cabezas magnéticas de unidad con disco rígido, encerrado en una cápsula cuyas dimensiones exteriores no excedan de 12 x 19 mm, provisto de un máximo de 28 patillas de conexión y de:</p> <p>- una sigla de identificación consistente en, o que comprenda, la combinación alfanumérica siguiente: SS1 510, u</p> <p>- otras siglas de identificación relacionadas con circuitos que concuerden con la presente descripción.</p>		
8542.11.91.0.69.J	<p>- Red de puertas metálicas programadas (gate arrays) no programables por el usuario, realizada en tecnología C-MOS en forma de circuito integrado monolítico, operando con una tensión de alimentación de 12 V, con un mínimo de 637 funciones de dos entradas, cuya red contenga un código digital producido por un haz de electrones, encerrado en una cápsula cuyas dimensiones exteriores no excedan de 29 x 11 mm, provisto de un máximo de 22 patillas de conexión y de:</p> <p>- una sigla de identificación consistente en, o que comprenda, la combinación alfanumérica siguiente:</p>		

CODIFICACION	DESIGNACION DE LAS MERCANCIAS	UNIDADES SUPLEMENT	OBSERVACIONES
8542.11.91.0.70.H	<p>FB 215.</p> <p>u - otras siglas de identificación relacionadas con circuitos que concuerden con la presente descripción.</p> <p>Circuito para el control del flujo de datos/instrucciones procedentes de la unidad central de tratamiento, de las entradas/salidas y de la memoria central, realizado en tecnología N-MOS (H-MOS incluida) en forma de circuito integrado monolítico encerrado en una cápsula que no supere las dimensiones 36 x 36 mm, con no más de 132 patillas de conexión y de:</p> <p>- una sigla de identificación consistente en, o que comprenda, la combinación alfanumérica siguiente: 01-1458</p> <p>u - otras siglas de identificación relacionadas con circuitos que concuerden con la presente descripción.</p>	-	
8542.11.91.0.71.F	<p>Circuito lógico de control y de gestión de pantalla catódica monocroma (MDC, Monochrome Display Controller), fabricado con tecnología C-MOS, en forma de circuito integrado monolítico, encerrado en una cápsula cuyas dimensiones exteriores no superen 25 x 25 mm, con 68 patillas de conexión como máximo y que lleve:</p> <p>- una sigla de identificación consistente en, o que comprenda, la combinación alfanumérica siguiente: 01-01 00551 A.</p> <p>u - otras siglas de identificación relacionadas con los circuitos que concuerden con la presente descripción.</p>	-	
8542.11.91.0.72.D	<p>Elemento de control y de gestión de memoria tampón, realizado con tecnología N-MOS (incluida la tecnología H-MOS), en forma de circuito integrado monolítico, encerrado en una cápsula cuyas dimensiones exteriores no excedan de 54 x 17 mm, provisto de un máximo de 43 patillas de conexión y de:</p> <p>- una sigla de identificación consistente en, o que comprenda, la combinación alfanumérica siguiente: WD 1015</p> <p>u - otras siglas de identificación relacionadas con circuitos que concuerden con la presente descripción.</p>	-	
8542.11.91.0.73.B	<p>Circuito de gestión y control de memoria tampón en tecnología C-MOS, en forma de circuito integrado monolítico, encerrado en una cápsula cuyas dimensiones exteriores no excedan de 38 x 38 mm, provisto de un máximo de 144 patillas de conexión o puntos de contacto y de:</p> <p>- una sigla de identificación consistente en, o que comprenda, una de las combinaciones alfanuméricas siguientes: WD 11 000-22, WD 83 C 580, WD 83 C 583 WD 12 C00 - 22 82 C 325</p> <p>u - otras siglas de identificación relacionadas con circuitos que concuerden con la presente descripción.</p>	-	
8542.11.91.0.74.J	<p>Red lógica programable (PAL), parcialmente programable por el usuario, en tecnología C-MOS, en forma de circuito integrado monolítico, provisto de una red AND programable y de una red OR fija con registros o sin ellos, con un máximo de 32 entradas y 12 salidas.</p>	-	

CODIFICACION	DESIGNACION DE LAS MERCANCIAS	UNIDADES SUPLEMENT	OBSERVACIONES
8542.11.91.0.75.G	<p>encerrada en una cápsula cuyas dimensiones exteriores no excedan de 19 x 29 mm, provisto de un máximo de 28 patillas de conexión y de:</p> <p>- una sigla de identificación consistente en, o que comprenda, una de las combinaciones alfanuméricas siguientes: 16 R 3, 16 RP 4, C 16 L 8, 16 R 8, C 16 R 4, C 16 R 6, C 20 G 10, C 22 V 10.</p> <p>u - otras siglas de identificación relacionadas con circuitos que concuerden con la presente descripción.</p>	-	
8542.11.91.0.78.E	<p>Unidad lógica programable que se pueda borrar con rayos ultravioletas (EPLD), en tecnología C-MOS, que comprenda un mínimo de 800 entradas lógicas, en forma de circuito integrado monolítico, encerrado en una cápsula cuyas dimensiones exteriores no excedan de 29 x 124 mm, con una ventana de cuarzo en su parte superior, provisto de un máximo de 28 patillas de conexión o puntos de contacto y de:</p> <p>- una sigla de identificación consistente en, o que comprenda, una de las combinaciones alfanuméricas siguientes: 16 LB-W, 16 R4-W, 16 R8-W, 16 R8-W, 22 V 10-W, CY 7C 330, CY 7C 331, CY 7C 332.</p> <p>u - otras siglas de identificación relacionadas con circuitos que concuerden con la presente descripción.</p>	-	
8542.11.91.0.77.C	<p>Controlador de gráficos, en tecnología C-MOS, en forma de circuito integrado monolítico, encerrado en una cápsula cuyas dimensiones exteriores no excedan de 31 x 31 mm, provisto de un máximo de 100 patillas de conexión o puntos de contacto y de:</p> <p>- una sigla de identificación consistente en, o que comprenda, una de las combinaciones alfanuméricas siguientes: PEGA, 82C 431, 82 C 435, 82 C 441.</p> <p>u - otras siglas de identificación relacionadas con circuitos que concuerden con la presente descripción.</p>	-	
8542.11.91.0.78.A	<p>Elemento de control para tubos de rayos catódicos (Cathode Ray Tube Controller/ORTC) fabricado en tecnología C-MOS, en forma de circuito integrado monolítico, encerrado en una cápsula cuyas dimensiones exteriores no excedan de 32 x 82 mm, provisto de un máximo de 100 patillas de conexión o puntos de contacto y de:</p> <p>- una sigla de identificación consistente en, o que comprenda, una de las combinaciones alfanuméricas siguientes: 82 C 434, V 8363, MB 89321, MB 89322</p> <p>u - otras siglas de identificación relacionadas con circuitos que concuerden con la presente descripción.</p>	-	
8542.11.91.0.78.A	<p>Elemento de control para selección de colores realizado en tecnología C-MOS, en forma de circuito integrado monolítico, encerrado en una cápsula provisto de no más de 44 patillas de conexión o puntos de contacto y de dimensiones no superiores a 19 x 52 mm y de:</p> <p>- una sigla de identificación consistente en, o que comprenda la combinación alfanumérica siguiente: 82 C 433.</p> <p>u - otras siglas de identificación relacionadas con circuitos</p>	-	

CODIFICACION	DESIGNACION DE LAS MERCANCIAS	UNIDADES SUPLEMENT.	OBSERVACIONES
	que concuerden con la presente descripción.		
8542.11.91.0.79.I	----- Elemento lógico para generar señales de reloj y controlar microprocesadores (Clock Generator and Controller), en tecnología C-MOS, en forma de circuito integrado monolítico, encerrado en una cápsula cuyas dimensiones exteriores no excedan de 24 x 9 mm, provisto de un máximo de 20 patillas de conexión y de: - una sigla de identificación consistente en, o que comprenda, las combinaciones alfanuméricas siguientes: 82 C 84, 82 C 284. u - otras siglas de identificación relacionadas con circuitos que concuerden con la presente descripción.	-	
8542.11.91.0.80.G	----- Elemento de control y de interfaz entre un microprocesador de 32 bits y un coprocesador de sistema fabricado en tecnología C-MOS, en forma de circuito integrado monolítico, encerrado en una cápsula cuyas dimensiones exteriores no superen 54 x 54 mm, no posea más de 299 patillas de conexión o puntos de contacto y lleve una marca de identificación que conste de, o incluya, una de las siguientes combinaciones de cifras y letras: CY 7C 808 L 84802 u - otra marca de identificación que se refiera a dispositivos que satisfagan la anterior descripción.	-	
8542.11.91.0.81.E	----- Circuito integrado monolítico analógico-númeroico capaz de controlar motores sin escobillas manteniendo constante su velocidad, encerrado en una cápsula cuyas dimensiones no excedan de 9 x 25 mm, provisto de un máximo de 20 patillas de conexión y de: - una sigla de identificación consistente en, o que comprenda, una de las combinaciones alfanuméricas siguientes: UC 1833, UC 1834, UC 3833, UC 3834, MGA 3015 A, SSI 590 u - otras siglas de identificación relacionadas con circuitos que concuerden con la presente descripción.	-	
8542.11.91.0.82.C	----- Circuito integrado monolítico, analógico-digital, en tecnología bipolar, capaz de controlar motores paso a paso que amortigua las oscilaciones en fases de posicionamiento, encerrado en una cápsula cuyas dimensiones no excedan de 18 x 39 mm, provisto de un máximo de 28 patillas de conexión y de: - una sigla de identificación consistente en, o que comprenda, la combinación siguiente: STEDA u - otra sigla de identificación relacionada con circuitos que concuerden con la presente descripción.	-	
8542.11.91.0.83.A	----- Circuito de gestión de memoria (MMU), fabricado con tecnología C-MOS, en forma de circuito integrado monolítico, encerrado en una cápsula cuyas dimensiones no superen 38 x 36 mm, con 132 patillas de conexión como máximo y que lleve: - una sigla de identificación consistente en, o que comprenda, la combinación alfanumérica siguiente: MC 88851 u - otras siglas de identificación relacionadas con	-	

CODIFICACION	DESIGNACION DE LAS MERCANCIAS	UNIDADES SUPLEMENT.	OBSERVACIONES
	circuitos que concuerden con la presente descripción.		
8542.11.91.0.84.I	----- Circuito de control, en tecnología C-MOS, para el mando de memorias estáticas de lectura y escritura de libre acceso (S/RAM) con una capacidad multiplexora de las direcciones y generación de impulsos y para el control secuencial de los datos por interfaz entre la unidad magnética periférica de discos rígidos y el control de memoria en forma de circuito integrado monolítico, encerrado en una cápsula cuyas dimensiones no sean superiores a 30 x 30 mm, con 84 patillas de conexión o puntos de contacto como máximo y que lleve: - una sigla de identificación consistente en, o que comprenda, la siguiente combinación alfanumérica: OMTI 5055 (OMTI 20513) u - otras siglas de identificación relativas a circuitos que concuerden con la presente descripción.	-	
8542.11.91.0.85.F	----- Unidades de control para la transmisión de datos en serie ("Serial Communication Controllers"), fabricados en tecnología MOS, con dos canales independientes de dos direcciones con una capacidad no inferior a 1,6 Mbit/s y no superior a 4 Mbit/s, en forma de circuito integrado monolítico, encerrado en una cápsula cuyas dimensiones exteriores no excedan de 82 x 21 mm, provista de un máximo de 52 patillas de conexión y/o puntos de contacto y de: - una sigla de identificación consistente en, o que comprenda, una de las combinaciones siguientes: Z 80 C 30, Z 85 C 30, Z 85 C 35, PD 72001, SNC 68582 u - otras siglas de identificación relacionadas con circuitos que concuerden con la presente descripción.	-	
8542.11.91.0.86.D	----- Elemento de control para tubos de rayos catódicos para dispositivos de visualización de cristales líquidos (Controlador CRT y LCD), realizado en tecnología C-MOS, en forma de circuito integrado monolítico, encerrado en una cápsula cuyas dimensiones no excedan de 30 x 30 mm, con 84 patillas de conexión o puntos de contacto como máximo y que lleve: - una sigla de identificación consistente en, o que comprenda, la siguiente combinación alfanumérica: V8355-DJ u - otras siglas de identificación relacionadas con circuitos que concuerden con la presente descripción.	-	
8542.11.91.0.87.B	----- Unidades de control para pantallas de símbolos gráficos (Graphic Display Controller, denominados "GDC"), realizado en tecnología N-MOS, en forma de circuito integrado monolítico, encerrado en una cápsula cuyas dimensiones exteriores no excedan de 52 x 18 mm, provisto de un máximo de 44 patillas de conexión y de: - una sigla de identificación consistente en, o que comprenda, una de las combinaciones siguientes: Z 7220 A, 82720 u - otras siglas de identificación relacionadas con circuitos que concuerden con la presente descripción.	-	

CODIFICACION	DESIGNACION DE LAS MERCANCIAS	UNIDADES SUPLEMENT.	OBSERVACIONES
8542 11 91 0 88 J	<p>----- Elemento de control para la transmisión de datos por grupos entre la memoria dinámica y equipos periféricos (DMA Transfer Controller, denominado "DTC"), en forma de circuito integrado monolítico, encerrado en una cápsula cuyas dimensiones exteriores no excedan de 83 x 38 mm, provisto de un máximo de 133 patillas de conexión y de:</p> <ul style="list-style-type: none"> - una sigla de identificación consistente en, o que comprenda, una de las combinaciones siguientes: Z 8518, Z 8516, 82 C 223, 82 307, 82 380, HO 88450, WE 32104 U - otras siglas de identificación relacionadas con un circuito que concuerden con la presente descripción 	-	
8542 11 91 0 89 H	<p>----- Circuito de interfaz BUS, fabricado en tecnología AS ó ALPS, en forma de circuito integrado monolítico, para la gestión de instrucciones en las líneas de transferencia de señales, encerrado en una cápsula cuyas dimensiones no excedan de 28 x 28 mm, con 88 patillas de conexión como máximo y que lleve:</p> <ul style="list-style-type: none"> - una sigla de identificación consistente en, o que comprenda, las siguientes combinaciones alfanuméricas: 82 A 203, 82 A 303, 82 A 304, 82 A 204 U - otras siglas de identificación relacionadas con circuitos de que concuerden con la presente descripción. 	-	
8542 11 91 0 90 F	<p>----- Circuito de control y de interfaz, operativo a 12 Mhz, fabricado en tecnología C-MOS, constituido por un generador de señales de reloj, un circuito de control bus para un microprocesador, un reloj, dos controladores de interrupción programables y un circuito de interfaz para un coprocesador numérico, en forma de circuito integrado monolítico encerrado en una cápsula cuyas dimensiones no superen los 30 x 30 mm, provista de un máximo de 84 patillas de conexión y que lleve:</p> <ul style="list-style-type: none"> - una sigla de identificación, que conste, o incluya, una de las siguientes combinaciones de cifras: 82230 U - otras siglas de identificación referidas a circuito multifuncionales de control de las características 	-	
8542 11 91 0 91 D	<p>----- Circuito de interfaz BUS, fabricado en tecnología AS, ó ALPS, en forma de circuito integrado monolítico, para la gestión de los flujos de datos en las líneas de transmisión de señales de la unidad central, encerrado en una cápsula cuyas dimensiones no excedan de 28 x 28 mm, con 88 patillas de conexión como máximo y que lleve:</p> <ul style="list-style-type: none"> - una sigla de identificación consistente en, o que comprenda, una de las siguientes combinaciones alfanuméricas, siguientes: 82 A 205, 82 A 305, 82 A 438, 82 A 442 U - otras siglas de identificación relacionadas con circuitos que concuerden con la presente descripción. 	-	
8542 11 91 0 92 B	<p>----- Interfaz BUS, fabricado en tecnología C-MOS, en forma de circuito integrado monolítico, para la gestión de las direcciones en las líneas de señales, con un circuito de 4 puertas AND de 2 entradas, 2 circuitos</p>	-	

CODIFICACION	DESIGNACION DE LAS MERCANCIAS	UNIDADES SUPLEMENT.	OBSERVACIONES
	<p>separadores, 2 circuitos de transferencia de latch, 4 transmisores-receptores independientes, 1 memoria programable únicamente de la lectura (PROM), con una capacidad de memorización de 256 x 4 bits, encerrado en una cápsula cuyas dimensiones exteriores no excedan de 31 x 31 mm, con 84 patillas de conexión como máximo y que lleve:</p> <ul style="list-style-type: none"> - una sigla de identificación consistente en, o que comprenda, la siguiente combinación alfanumérica: FE 3020 U - otras siglas de identificación relacionadas con circuitos que concuerden con la presente descripción. 	-	
8542 11 91 0 93 J	<p>----- Circuito de interfaz BUS, en tecnología C-MOS, en forma de circuito integrado monolítico, para la gestión del flujo de datos de entrada/salida en las líneas de señales, con 4 emisores-receptores independientes, un circuito de 4 puertas NAND de 2 entradas, 1 circuito separador, 1 circuito flip-flop, encerrado en una cápsula cuyas dimensiones no excedan de 31 x 31 mm, con 84 patillas de conexión como máximo y que lleve:</p> <ul style="list-style-type: none"> - una sigla de identificación consistente en, o que comprenda, la siguiente combinación alfanumérica: FE 3030 U - otras siglas de identificación relacionadas con circuitos que concuerden con la presente descripción. 	-	
8542 11 91 0 94 H	<p>----- Circuito de interfaz entre microprocesadores con un bus de 32 bits y unidades periféricas con un bus de 18 bits y controlador de memoria DRAM, fabricado en tecnología C-MOS, en forma de circuito integrado monolítico encerrado en una cápsula cuyas dimensiones no superen los 30 x 30 mm, con un máximo de 132 patillas de conexión o puntos de contacto y que lleve:</p> <ul style="list-style-type: none"> - una marca de identificación que conste de, o incluya, la siguiente combinación de cifras: 82335 U - otras marcas de identificación referidas a circuitos de interfaz con las características descritas. 	-	
8542 11 91 0 95 E	<p>----- Circuito de interfaz de líneas de abonados (SLIC) que pueda resistir a una tensión de 200 V o más con mando directo interno por cables, en forma de circuito integrado monolítico, encerrado en una cápsula cuyas dimensiones exteriores no excedan de 18 x 38 mm, provisto un máximo de 28 patillas de conexión y de:</p> <ul style="list-style-type: none"> - una sigla de identificación consistente en, o que comprenda, la combinación alfanumérica siguiente: HC 5504 U - otras siglas de identificación relacionadas con circuitos que concuerden con la presente descripción. 	-	
8542 11 91 0 96 C	<p>----- Circuito integrado monolítico, con un mínimo de 16 elementos analógicos de conmutación, en tecnología C-MOS, para señales de baja frecuencia y con una banda de frecuencia de 20 Hz a 20.000 Hz, capaz de recibir señales, de hasta 3 V con una distorsión no superior al 0,05% en toda la banda</p> <ul style="list-style-type: none"> - una sigla de identificación consistente en, o que comprenda, la combinación alfanumérica siguiente: HC 5504 U - otras siglas de identificación relacionadas con circuitos que concuerden con la presente descripción. 	-	

CODIFICACION	DESIGNACION DE LAS MERCANCIAS	UNIDADES SUPLEMENT	OBSERVACIONES
8542.11.91.0.97.A	<p>provisto de un máximo de 42 patillas de conexión y de:</p> <ul style="list-style-type: none"> - una sigla de identificación consistente en, o que comprenda las siguientes combinaciones alfanuméricas: TC 9184 N, TC 9177 P, TC 9184 P. U - otras siglas de identificación relacionadas con circuitos que concuerden con la presente descripción. <p>Circuito de interfaz bus, realizado en tecnología C-MOS para el control de gráficos en forma de circuito integrado monolítico, encerrado en una cápsula cuyas dimensiones exteriores no excedan de 31 x 31 mm, provisto de un máximo de 84 patillas de conexión o puntos de contacto y de:</p> <ul style="list-style-type: none"> - una sigla de identificación consistente en, o que comprenda, la combinación siguiente: PBI U - otras siglas de identificación relacionadas con circuitos que concuerden con la presente descripción. 	-	
8542.11.91.0.99.G	Los demás	-	
8542.11.99.0	Los demás:	-	
8542.11.99.0.14.H	<p>Detector de humo operativo con una gama de temperatura de al menos - 20 C a + 50 C, en forma de circuito integrado monolítico encerrado en una cápsula cuyas dimensiones exteriores no excedan de 23 x 9 mm y tenga como máximo 18 patillas de conexión y de:</p> <ul style="list-style-type: none"> - una sigla de identificación consistente en, o que, comprenda, una de las combinaciones alfanuméricas siguientes: C S 235, V 24218. U - otras siglas de identificación relacionadas con circuitos que concuerden con la presente descripción. 	-	
8542.11.99.0.15.E	<p>Sincronizador de datos y codificador/decodificador en tecnología bipolar en forma de circuito integrado monolítico, encerrado en una cápsula cuyas dimensiones exteriores no excedan de 13 x 13 mm, provisto de un máximo de 28 patillas de conexión o puntos de contacto y de:</p> <ul style="list-style-type: none"> - una sigla de identificación consistente en, o que comprenda, la combinación alfanumérica siguiente: SSI 532 U - otras siglas de identificación relacionadas con circuitos que concuerden con la presente descripción. 	-	
8542.11.99.0.17.A	<p>Elemento para la decodificación de frecuencias, en tecnología bipolar, en forma de circuito integrado monolítico, encerrado en una cápsula cuyas dimensiones exteriores no excedan de 10 x 21 mm, provisto de un máximo de 14 patillas de conexión y de:</p> <ul style="list-style-type: none"> - una sigla de identificación consistente en, o que comprenda, la combinación alfanumérica siguiente: XR 2211. U - otras siglas de identificación relacionadas con circuitos que concuerden con la presente descripción. 	-	
8542.11.99.0.21.C	Convertidor paralelo analógico digital de 8 bits fabricado en tecnología C-MOS en forma de circuito integrado	-	

CODIFICACION	DESIGNACION DE LAS MERCANCIAS	UNIDADES SUPLEMENT	OBSERVACIONES
8542.11.99.0.24.G	<p>monolítico, encerrado en una cápsula cuyas dimensiones exteriores no excedan de 16 x 39 mm, provista de un máximo de 28 patillas de conexión o puntos de contacto y de:</p> <ul style="list-style-type: none"> - una sigla de identificación consistente en, o que comprenda una de las combinaciones alfanuméricas siguientes: MP 7683, MP 7684 U - otras siglas de identificación relacionadas con circuitos que concuerden con la presente descripción. <p>Sintetizador vocal, realizado en tecnología C-MOS (C-MOS-Phoneme Speech Synthesizer) con una alimentación de intensidad inferior a 10 mA, en forma de circuito integrado monolítico, encerrado en una cápsula cuyas dimensiones exteriores no excedan de 17 x 39 mm, provisto de un máximo de 28 patillas de conexión y de:</p> <ul style="list-style-type: none"> - una sigla de identificación consistente en, o que comprenda, una de las combinaciones alfanuméricas siguientes: CM 54104, CM 54168 N2L, CD 54123 N2L, CM 54145 N2L, CD 54121 N2L, CD 54147 N2L, CM 54146 N2L, CD 54122 N2L, SC 01, SSI 263. U - otras siglas de identificación relacionadas con circuitos que concuerden con la presente descripción. 	-	
8542.11.99.0.25.D	<p>Convertidor analógico digital de 16 bits fabricado en tecnología C-MOS, en forma de circuito integrado monolítico encerrado en una cápsula cuyas dimensiones exteriores no excedan de 17 x 54 mm, provista de un máximo de 44 patillas de conexión o puntos de contacto y de:</p> <ul style="list-style-type: none"> - una sigla de identificación consistente en, o que comprenda, una de las combinaciones alfanuméricas siguientes: CS 5018, CSZ 5116, CSZ 5128, CSZ 5136 U - otra sigla de identificación relacionadas con circuitos que concuerden con la presente descripción. 	-	
8542.11.99.0.26.B	<p>Convertidor analógico digital de 7 canales, con una capacidad de 15 bits por canal, en forma de circuito integrado monolítico encerrado en una cápsula provista de un máximo de 44 patillas de conexión o puntos de contacto y cuyas dimensiones no excedan de 18 x 18 mm. La cápsula deberá llevar:</p> <ul style="list-style-type: none"> - una sigla de identificación consistente en, o que comprenda, la combinación alfanumérica siguiente: MAX 133 U - otras siglas de identificación relacionadas con circuitos que concuerden con la presente descripción. 	-	
8542.11.99.0.27.J	<p>Circuito reloj/calendario, realizado en tecnología C-MOS, provisto de un generador programable para interrupciones periódicas y para ondas rectangulares y de una memoria estática de lectura/escritura de acceso aleatorio (S-RAU), con una capacidad de memorización de 400 bits, en forma de circuito integrado monolítico, encerrado en una cápsula cuyas dimensiones exteriores no excedan de 17 x 33 mm, provisto de un máximo de 44 patillas de conexión o puntos de contacto y de:</p>	-	

CODIFICACION	DESIGNACION DE LAS MERCANCIAS	UNIDADES SUPLEMENT.	OBSERVACIONES
8542.11.99.0.28.H	<ul style="list-style-type: none"> - un sigla de identificación consistente en, o que comprenda, una de las combinaciones alfanuméricas siguientes: MC 146818, OS 1287 u - otras siglas de identificación relacionadas con circuitos que concuerden con la presente descripción 	-	
8542.11.99.0.36.A	<ul style="list-style-type: none"> - Circuito reloj, realizado en tecnología C-MOS, compuesto por un contador de reloj de 64 bits, un registro de estado de 64 bits, un oscilador, un circuito de lógica de control para los ciclos de lectura y escritura, en forma de circuito integrado monolítico encerrado en una cápsula que no supere las dimensiones 59 x 16 mm, provisto de un máximo de 48 patillas de conexión y de: - una sigla de identificación consistente en, o que comprenda la combinación alfanumérica siguiente: TOD 0815 u - otras siglas de identificación relacionadas con circuitos que concuerden con la presente descripción 	-	
8542.11.99.0.41.A	<ul style="list-style-type: none"> - Elemento para la producción de ondas variables, realizado en tecnología bipolar en forma de circuito integrado monolítico, encerrado en una cápsula cuyas dimensiones exteriores no exceda de 10 x 21 mm, provisto de un máximo de 16 patillas de conexión y de: - una sigla de identificación consistente en, o que comprenda, una de las combinaciones alfanuméricas siguientes: XR 2208, XR 8038. u - otras siglas de identificación relacionadas con circuitos que concuerden con la presente descripción. 	-	
8542.11.99.0.42.T	<ul style="list-style-type: none"> - Elemento regenerador de señales moduladas por codificación de impulsos, realizado en tecnología bipolar, en forma de circuito integrado monolítico, encerrado en una cápsula cuyas dimensiones exteriores no excedan de 10 x 21 mm, provisto de un máximo de 16 patillas de conexión y de: - una sigla de identificación consistente en, o que comprenda, la combinación alfanumérica siguiente: XR C 240. u - otras siglas de identificación relacionadas con circuitos que concuerden con la presente descripción. 	-	
8542.11.99.0.44.E	<ul style="list-style-type: none"> - Elemento reloj/calendario provisto de un oscilador de cristales de cuarzo, de registros cronometradores independientes y de un temporizador, realizado en tecnología C-MOS, en forma de circuito integrado monolítico, encerrado en una cápsula cuyas dimensiones exteriores no excedan de 17 x 33 mm, provisto de un máximo de 24 patillas de conexión y de: - una sigla de identificación consistente en, o que comprenda, una de las combinaciones alfanuméricas siguientes: MM 58174 A, 58274, MM 58187. u - otras siglas de identificación relacionadas con circuitos que concuerden con la presente descripción. 	-	
8542.11.99.0.44.E	<ul style="list-style-type: none"> - Codificador/decodificador que utiliza el código MANCHESTER (MED) para la transmisión de datos en flujo continuo en 	-	

CODIFICACION	DESIGNACION DE LAS MERCANCIAS	UNIDADES SUPLEMENT.	OBSERVACIONES
8542.11.99.0.45.B	<ul style="list-style-type: none"> - tecnología C-MOS en forma de circuito integrado monolítico, encerrado en una cápsula cuyas dimensiones exteriores no excedan de 16 x 33 mm, provistos de un máximo de 20 patillas de conexión y de: - una sigla de identificación consistente en, o que comprenda, la combinación alfanumérica siguiente: HD 8409 u - otras siglas de identificación relacionadas con circuitos que concuerden con la presente descripción. 	-	
8542.11.99.0.46.J	<ul style="list-style-type: none"> - Circuito integrado monolítico, de seis canales, para discos rígidos, capaz de amplificar y convertir las señales de lectura y escritura, encerrado en una cápsula cuyas dimensiones exteriores no excedan de 19 x 38 mm, provisto de un máximo de 28 patillas de conexión o puntos de contacto y de: - una sigla de identificación consistente en, o que comprenda, una de las combinaciones alfanuméricas siguientes: SSI 540, SSI 541. u - otras siglas de identificación relacionadas con circuitos que concuerden con la presente descripción. 	-	
8542.11.99.0.48.F	<ul style="list-style-type: none"> - Circuito integrado monolítico, de seis canales, o de ocho canales, capaz de generar señales de escritura y lectura, para unidades magnéticas de discos rígidos encerrado en una cápsula cuyas dimensiones exteriores no excedan de 13 x 13 mm, provisto de un máximo de 40 patillas de conexión y de: - una sigla de identificación consistente en, o que comprenda, una de las combinaciones alfanuméricas siguientes: FCD 28 042 277, 98 114 898, 98 148 135, 98 114 898. u - otras siglas de identificación relacionadas con circuitos que concuerden con la presente descripción. 	-	
8542.11.99.0.50.B	<ul style="list-style-type: none"> - Circuito integrado monolítico, de seis canales, para discos rígidos, capaz de amplificar y convertir las señales de lectura y escritura, encerrado en una cápsula cuyas dimensiones exteriores no excedan de 16 x 37 mm, provisto de un máximo de 28 patillas de conexión y de: - una sigla de identificación consistente en, o que comprenda, una de las combinaciones alfanuméricas siguientes: DP 8465, DP 8460-2, DP 8460-3, DP 8460-4, WD 10 C 20, WD 10 C 21, HOC-9228. u - otras siglas de identificación relacionadas con circuitos que concuerden con la presente descripción. 	-	
8542.11.99.0.51.J	<ul style="list-style-type: none"> - Codificador/decodificador de modulación de código 	-	

CODIFICACION	DESIGNACION DE LAS MERCANCIAS	UNIDADES SUPLEMENT.	OBSERVACIONES
8542.11.99.0.52.H	<p>de impulsos, realizado en tecnología N-MOS (incluida la tecnología H-MOS), en forma de circuito integrado monolítico, consistente en un circuito de muestreo-bloqueo, en un convertidor, un comparador analógico numérico, un registro de aproximación sucesiva y una función lógica acoplada a un enlace de duplex integral (PCM), encerrado en una capsula cuyas dimensiones exteriores no excedan de 11 x 29 mm, provisto de un máximo de 22 patillas de conexión y de:</p> <ul style="list-style-type: none"> - una sigla de identificación consistente en, o que comprenda la combinación alfanumérica siguiente: 2911A-1. u - otras siglas de identificación relacionadas con circuitos que concuerden con la presente descripción. 	-	
8542.11.99.0.55.A	<p>Elemento para la modulación de los impulsos (PCM), en forma de circuito integrado monolítico, con un filtro de transmisión-recepción, realizado en tecnología N-MOS (incluida la tecnología H-MOS), con una función de filtro para la línea PCM, encerrado en una capsula cuyas dimensiones exteriores no excedan de 18 x 21 mm, provisto de un máximo de 16 patillas de conexión y de:</p> <ul style="list-style-type: none"> - una sigla de identificación consistente en, o que comprenda, la combinación alfanumérica siguiente: 0 2912 A. u - otras siglas de identificación relacionadas con circuitos que concuerden con la presente descripción. 	-	
8542.11.99.0.81.I	<p>Elemento de tratamiento de señales sonoras de la línea del abonado, provisto de 2 procesadores de señales numéricas, de un convertidor analógico-digital y de un convertidor digital-analógico, en forma de circuito integrado monolítico, encerrado en una capsula cuyas dimensiones exteriores no excedan de 17 x 39 mm, provisto de un máximo de 28 patillas de conexión y de:</p> <ul style="list-style-type: none"> - una sigla de identificación consistente en, o que comprenda, una de las combinaciones alfanuméricas siguientes: AM 7901, AM 7905. u - otras siglas de identificación relacionadas con circuitos que concuerden con la presente descripción. 	-	
8542.11.99.0.82.G	<p>Emisor/receptor asincrónico universal de dos canales (DUART) fabricado con tecnología MOS, en forma de circuito integrado monolítico, encerrado en una capsula, cuyas dimensiones exteriores no excedan de 18 x 53 mm con 44 patillas de conexión como máximo y que lleve:</p> <ul style="list-style-type: none"> - una sigla de identificación consistente en, o que comprenda, la combinación numérica siguiente: 2581. u - otras siglas de identificación relacionadas con circuitos que concuerden con la presente descripción. 	-	
8542.11.99.0.82.G	<p>Elemento de relojería realizado en tecnología C-MOS con emisión de sonido, incluido con contador horario, en forma de circuito integrado monolítico, encerrado en una capsula con un número de patillas de conexión no superior a 24 y cuyas dimensiones no sobrepasen 17 x 33 mm y de:</p> <ul style="list-style-type: none"> - una sigla de identificación consistente en, o que comprenda una de las combinaciones alfanuméricas 	-	

CODIFICACION	DESIGNACION DE LAS MERCANCIAS	UNIDADES SUPLEMENT.	OBSERVACIONES
8542.11.99.0.83.E	<p>siguientes SVM 5530, 7910.</p> <ul style="list-style-type: none"> u - otras siglas de identificación que se refiera a los circuitos anteriormente descritos, destinados a la fabricación de productos del Capítulo 91 (4). 	-	
8542.11.99.0.84.C	<p>Circuito integrado monolítico que permita la conversión de señales analógicas en señales digitales, conteniendo amplificadores, convertidores digitales/análogos y analógicos/digitales con una tensión de voltaje de 12 voltios y 10 bits como interfaz digital en serie con un emisor/receptor asincrónico, encerrado en una capsula cuyas dimensiones exteriores no sean superiores a 18 x 18 mm, conteniendo un máximo de 44 patillas de conexión o puntos de contacto y de:</p> <ul style="list-style-type: none"> - una sigla de identificación consistente en, o que comprenda, la combinación alfanumérica siguiente: AD 75002. u - otras siglas de identificación relacionadas con circuitos que concuerden con la presente descripción. 	-	
8542.11.99.0.85.J	<p>Acumulador/multiplicador (MAC) fabricado en tecnología C-MOS, de una capacidad de 8 x 8 bits en forma de circuito integrado monolítico, encerrado en una capsula cuyas dimensiones exteriores no excedan de 62 x 16 mm, provisto de un máximo de 48 patillas de conexión y de:</p> <ul style="list-style-type: none"> - una sigla de identificación consistente en, o que comprenda, la combinación alfanumérica siguiente: AD3P-1008A. u - otras siglas de identificación relacionadas con circuitos que concuerden con la presente descripción. 	-	
8542.11.99.0.86.H	<p>Convertidor analógico digital, en forma de circuito integrado monolítico, que sirve para calcular el valor medio de formas de ondas variables, encerrado en una capsula cuyas dimensiones exteriores no excedan de 18 x 10 mm, provisto de un máximo de 14 patillas de conexión y de:</p> <ul style="list-style-type: none"> - una sigla de identificación consistente en, o que comprenda, la combinación alfanumérica siguiente: AD 538 A. u - otras siglas de identificación relacionadas con circuitos que concuerden con la presente descripción. 	-	
8542.11.99.0.87.F	<p>Convertidor analógico digital de 12 bits que incorpora una tensión de referencia y un reloj, en forma de circuito integrado monolítico, encerrado en una capsula cuyas dimensiones exteriores no excedan de 40 x 16 mm, provisto de un máximo de 28 patillas de conexión y de:</p> <ul style="list-style-type: none"> - una sigla de identificación consistente en, o que comprenda, la combinación alfanumérica siguiente: AD 574 A. u - otras siglas de identificación relacionadas con circuitos que concuerden con la presente descripción. 	-	
8542.11.99.0.87.F	<p>Elemento para la producción y control de secuencias temporales para una memoria en pantalla catódica (secuenciador) fabricado en técnica C-MOS, en forma de</p>	-	

CODIFICACION	DESIGNACION DE LAS MERCANCIAS	UNIDADES SUPLEMENT	OBSERVACIONES
8542.11.99.0.66.0	<p>Circuito monolítico integrado, en una caja de no más de 44 patillas de conexión o puntos de contacto y de dimensiones no superiores a 16 x 52 mm, y provisto de una sigla de identificación que consista en, o que comprenda, la combinación alfanumérica siguiente:</p> <p>U - otras siglas de identificación relacionadas con circuitos que concuerden con la presente descripción.</p> <p>Sintetizador de señales numéricas (Digital Signal Synthesizer), realizadas en tecnología CMOS con capacidad de emisión de un sonido, en forma de circuito integrado monolítico, encerrado en una capsula cuyas dimensiones no excedan de 8 x 25 mm, provisto de un máximo de 18 patillas de conexión y de una sigla de identificación consistente en, o que comprenda, la siguiente combinación alfanumérica: UMC 3511 A.</p> <p>U - otra sigla de identificación relacionada con circuitos que concuerden con la presente descripción.</p>		
8542.11.99.0.69.B	<p>Sintetizador programable de señales numéricas (Digital Signal Synthesizer) realizado en tecnología CMOS con 13 generadores de frecuencia que producen cada uno 5 sonidos como máximo, y con capacidad de emisión de hasta 65 sonidos. Como máximo, y con capacidad de emisión de hasta 65 sonidos, el circuito no puede ser modificado en una capsula cuyas dimensiones no excedan de 16 x 25 mm, provisto de un máximo de 40 patillas de conexión y de una sigla de identificación consistente en, o que comprenda, las siguientes combinaciones alfanuméricas siguientes:</p> <p>U - otras siglas de identificación relacionadas con circuitos que concuerden con la presente descripción.</p>		
8542.11.99.0.72.F	<p>- otra sigla de identificación relacionada con circuitos que concuerden con la presente descripción.</p> <p>Emisor-receptor para datos modulados en código Manchester, en tecnología Schottky, en forma de circuito integrado monolítico, encerrado en una capsula cuyas dimensiones no excedan de 16 x 25 mm, provisto de un máximo de 44 patillas de conexión o puntos de contacto y de una sigla de identificación consistente en, o que comprenda, una de las combinaciones alfanuméricas siguientes: TMS 38081 TMS 38093</p> <p>U - otras siglas de identificación relacionadas con circuitos que concuerden con la presente descripción.</p>		
8542.11.99.0.73.D	<p>Codificador/descodificador para la conversión de datos en señales en paralelo o en serie, realizado en tecnología NMOS (incluida la tecnología H-MOS), en forma de circuito integrado monolítico, encerrado en una capsula cuyas dimensiones no excedan de 16 x 25 mm, provisto de un máximo de 28 patillas de conexión y de una sigla de identificación consistente en, o que comprenda, una de las combinaciones alfanuméricas siguientes: DAC 700 DAC 701 DAC 702 DAC 703</p> <p>U - otras siglas de identificación relacionadas con circuitos que concuerden con la presente descripción.</p>		

CODIFICACION	DESIGNACION DE LAS MERCANCIAS	UNIDADES SUPLEMENT	OBSERVACIONES
8542.11.99.0.74.B	<p>TMS 38030 TMS 38021</p> <p>U - otras siglas de identificación relacionadas con circuitos que concuerden con la presente descripción.</p> <p>Convertidor digital analógico de 16 bits, con una tensión de referencia con 18 entradas paralelas, fabricado en tecnología CMOS, encerrado en una capsula cuyas dimensiones no excedan de 17 x 38 mm y de una sigla de conexión y puntos de contacto y cuyas dimensiones no excedan de 17 x 38 mm y de una sigla de identificación consistente en, o que comprenda, una de las combinaciones alfanuméricas siguientes: DAC 700 DAC 701 DAC 702 DAC 703</p> <p>U - otras siglas de identificación relacionadas con circuitos que concuerden con la presente descripción.</p>		
8542.11.99.0.75.I	<p>Sintetizador de señales fabricado con tecnología N/MOS (H-MOS incluido), consistente en un generador de frecuencia, una memoria de 15 tomas instrumentales, un convertidor analógico/digital y un monolítico integrado en una capsula cuyas dimensiones no superen los 8 x 25 mm, dotada de un máximo de 18 patillas de conexión en la que consisten en, o que comprenda, la siguiente combinación alfanumérica: YW 2413</p> <p>U - otras siglas de identificación relacionadas con circuitos que concuerden con la presente descripción.</p>		
8542.11.99.0.76.O	<p>Elemento de amplificación programable de las señales de un elemento integrado monolítico en una capsula cuyas dimensiones no excedan de 17 x 21 mm, provisto de un máximo de 44 patillas de conexión y de una sigla de identificación consistente en, o que comprenda, la siguiente combinación alfanumérica: MS 3182</p> <p>U - otras siglas de identificación relacionadas con circuitos que concuerden con la presente descripción.</p>		
8542.11.99.0.77.E	<p>Elemento de cálculo sin control secuencial interno del programa de cálculo, multiplicador de números enteros de 16 bits, fabricado en tecnología CMOS, encerrado en una capsula cuyas dimensiones no excedan de 20 x 45 mm, provisto de un máximo de 14 patillas de conexión y de una sigla de identificación consistente en, o que comprenda, una de las siguientes combinaciones alfanuméricas: ADSP 3210 ADSP 3210</p> <p>U - otras siglas de identificación relacionadas con circuitos que concuerden con la presente descripción.</p>		
8542.11.99.0.79.A	<p>- Otras siglas de identificación relacionadas con circuitos que concuerden con la reproducción de la patilla, que funciones a una velocidad programable no inferior a 8 Kbits/s.</p>		

CODIFICACION	DESIGNACION DE LAS MERCANCIAS	UNIDADES SUPLEMENT	OBSERVACIONES
	segundo, constituido por un amplificador y un convertidor numérico/análogo de 10 bits en forma de circuito integrado monolítico, encerrado en una cápsula cuyas dimensiones exteriores no superen los 18 x 18 mm, que no posee más de 60 patillas de conexión y lleva: - una marca de identificación que consta de, o incluye, la siguiente combinación alfanumérica: T 8668 u - otras marcas de identificación que se refieren a sintetizadores que cumplen la anterior descripción.		
8542.11.99.0.80.I	Demodulador para señales con fases alternas, realizado en tecnología bipolar, constituido por un generador de señales de reloj y un convertidor de señales en paralelo a señales en serie, en forma de circuito monolítico integrado, encerrado en una cápsula cuyas dimensiones exteriores no superan los 15 x 28 mm, que no posee más de 30 patillas de conexión y lleva: - una marca de identificación que consta de, o incluya, la siguiente combinación de cifras y letras: TA 8882 u - otras marcas de identificación que se refieren a dispositivos que cumplen la anterior descripción.		
8542.11.99.0.81.G	Circuito comparador de direcciones, fabricado en tecnología C-MOS, constituido por una o más memorias estáticas de lectura-escritura de acceso aleatorio (S-RAM), un generador de paridad, un controlador de paridad y uno o más comparadores, en forma de circuito integrado monolítico encerrado en una cápsula cuyas dimensiones exteriores no superan los 20 x 65 mm, que no posea más de 48 patillas de conexión y lleve: - una marca de identificación que conste de, o incluya, una de las siguientes combinaciones de cifras y letras: SN 74 ACT 2152 SN 74 ACT 2154 -y otra marca de identificación que se refiera a circuitos que se ajusten a la descripción.		
8542.11.99.0.90.H	Los demás		
8542.19	Los demás:		
8542.18.10.0.00.E	Discos (oboles) sin cortar todavía en microplaquitas		
	Los demás:		
8542.19.20.0	Microplaquitas ("chips"):		
8542.13.20.0.10.B	Amplificador en forma de circuito integrado monolítico analógico cuyas dimensiones exteriores no excedan de 3 x 3 mm, destinado a la fabricación de productos de la subpartida 9021.40.00 (4).		
8542.19.20.0.20.A	Unidad para la recepción y amplificación de la banda FM, realizada en tecnología bipolar, en forma de circuito integrado monolítico analógico, cuyas dimensiones exteriores no excedan de 4 x 9 mm, destinada a la fabricación de productos correspondientes al código NC 9021.40.00 (4).		
8542.18.20.0.90.D	Los demás.		
	Los demás.		

CODIFICACION	DESIGNACION DE LAS MERCANCIAS	UNIDADES SUPLEMENT	OBSERVACIONES
8542.19.30.0	Amplificadores:		
8542.19.30.0.10.J	Amplificador en forma de circuito integrado monolítico analógico, encerrado en una cápsula cuyas dimensiones exteriores no excedan de 2 x 4 x 4 mm, provisto de un máximo de 10 patillas de conexión y de: - una sigla de identificación consistente en, o que comprenda, una de las combinaciones alfanuméricas siguientes: V 35, C 05 u - otras siglas de identificación relacionadas con circuitos que concuerden con la presente descripción. Este amplificador se destina a la fabricación de los productos de la subpartida 9021.40.00 (4).		
8542.19.30.0.15.I	Amplificador con una corriente de entrada de 80 nanoamperios o inferior, en forma de circuito integrado monolítico analógico, encerrado en una cápsula cuyas dimensiones exteriores no excedan de 8 x 11 mm y de un diámetro no superior a 10 mm, provisto de un máximo de 8 patillas de conexión y de: - una identificación que conste de, o incluya, una de las siguientes combinaciones alfanuméricas: OPA 37, OPA 111, OPA 121 u - otra sigla de identificación que hace referencia a amplificadores como los descritos anteriormente.		
8542.19.30.0.25.H	Amplificadores para una gama de frecuencias de 10 Hz a 30 KHz, con amplificación no inferior a 85 dB, en forma de circuito integrado monolítico analógico encerrado en una cápsula cuyas dimensiones no excedan de 19 x 8 mm, provisto de un máximo de 8 patillas de conexión y de: - una sigla de identificación consistente en, o que comprenda la combinación alfanumérica siguiente: M 5218 u - otras siglas de identificación relacionadas con circuitos que concuerden con la presente descripción.		
8542.19.30.0.40.G	Amplificador de par termoelectrónico con sistema de alarma para el control de instrumentos, operativo en una gama de temperatura de 0 °C a 50 °C, en forma de circuito integrado monolítico, encerrado en una cápsula cuyas dimensiones exteriores no sean superiores a 20 x 8 mm, provistas de un máximo de 14 patillas de conexión y de: - una sigla de identificación consistente en, o que comprenda, las combinaciones alfanuméricas siguientes: AD594, AD595 u - otras siglas de identificación relacionadas con circuitos que concuerden con la presente descripción.		
8542.19.30.0.80.E	Amplificador para unidad de disco Winchester, en forma de circuito integrado monolítico analógico, encerrado en una cápsula cuyas dimensiones exteriores no excedan de 7 x 7 mm, provisto de un máximo de 10 patillas de conexión y de: - una sigla de identificación consistente en, o que comprenda, la combinación alfanumérica siguiente: A 2480 FC u - otras siglas de identificación relacionadas con circuitos que concuerden con la presente descripción.		

CODIFICACION	DESIGNACION DE LAS MERCANCIAS	UNIDADES SUPLENTE	OBSERVACIONES
8542.19.30.0.70.D	<ul style="list-style-type: none"> - Amplificador diferencial regulable para señales de una frecuencia entre 0 y 400 MHz, como mínimo, en forma de circuito integrado monolítico analógico, encerrado en una cápsula cuyas dimensiones patillas de conexión y de 11 x 11 mm, provisto de un máximo de 18 patillas de identificación consistente en, o que comprenda, 0,25 siguiente combinación numérica. - otras siglas de identificación relacionadas con circuitos que concuerden con la presente descripción 		
8542.19.30.0.80.C	<ul style="list-style-type: none"> - Amplificador con factor de amplificación programable, en forma de circuito analógico integrado monolítico, encerrado en una cápsula cuyas dimensiones exteriores no excedan de 30 x 45 mm, provistos de un máximo de 32 clavijas de conexión - una sigla de identificación consistente en, o que comprenda, la combinación alfanumérica siguiente: 3808 G - otras siglas de identificación relacionadas con circuitos que concuerden con la presente descripción 		
8542.19.30.0.90.B	<ul style="list-style-type: none"> - Los demás 		
8542.19.50.0.00.F	<ul style="list-style-type: none"> - Reguladores de potencia o de tensión. 		
8542.19.70.0	<ul style="list-style-type: none"> - Circuitos de interfaz: 		
8542.19.70.0.20.J	<ul style="list-style-type: none"> - Circuito interfaz y de control, realizado en tecnología C-MOS, en forma de circuito integrado monolítico analógico encerrado en una cápsula cuyas dimensiones exteriores no superen los 9 x 28 mm, que posee un máximo de 28 patillas de conexión y lleva: - una sigla de identificación que consta de, o incluye, la combinación alfanumérica siguiente: MN 1287 - otras siglas de identificación que concuerden con la presente descripción 		
8542.19.70.0.90.C	<ul style="list-style-type: none"> - Los demás: 		
8542.19.80.0	<ul style="list-style-type: none"> - Los demás: 		
8542.19.80.0.02.O	<ul style="list-style-type: none"> - Regulador de temperatura, en forma de circuito integrado monolítico, encerrado en una cápsula cuyas dimensiones exteriores no excedan de 9 x 4 mm, provisto de un máximo de 3 patillas de conexión y de: - una sigla de identificación consistente en, o que comprenda, la combinación alfanumérica siguiente: U 580 - otras siglas de identificación relacionadas con los circuitos que concuerden con la presente descripción 		
8542.19.90.0.03.B	<ul style="list-style-type: none"> - Generadores de frecuencia en forma de circuito integrado monolítico analógico, fabricado en tecnología bipolar, con una tensión de funcionamiento entre 40 y 130 V de corriente alterna, en forma de bobinado entre 10 y 100 Hz, con una potencia de funcionamiento de 512 Hz y 540 Hz (+22%) y una frecuencia de 10 Hz. 		

CODIFICACION	DESIGNACION DE LAS MERCANCIAS	UNIDADES SUPLENTE	OBSERVACIONES
8542.19.90.0.04.J	<ul style="list-style-type: none"> - Contenido en una cápsula cuyas dimensiones exteriores no excedan de 9 x 11 mm y presentar un máximo de 8 patillas de conexión y de 1, una sigla de identificación consistente en, o que comprenda, QWV 155 - otras siglas de identificación relacionadas con circuitos que cumplan la presente descripción. 		
8542.19.90.0.05.G	<ul style="list-style-type: none"> - Circuito integrado monolítico analógico en tecnología bipolar para el mando y control de motores lineales y otros rotativos, en forma de bobinado, en una cápsula cuyas dimensiones exteriores no excedan de un máximo de 24 patillas de conexión y de: - una sigla de identificación consistente en, o que comprenda, una de las combinaciones alfanuméricas siguientes: EU 2007, EL 2017 - otras siglas de identificación relacionadas con circuitos que concuerden con la presente descripción. 		
8542.19.90.0.07.C	<ul style="list-style-type: none"> - Circuito integrado monolítico analógico en tecnología bipolar, encerrado en una cápsula cuyas dimensiones exteriores no excedan de 11 x 10 mm, provisto de un máximo de 3 patillas de conexión y de: - una sigla de identificación consistente en, o que comprenda, la combinación numérica siguiente: 1515 - otras siglas de identificación relacionadas con circuitos que concuerden con la presente descripción. 		
8542.19.90.0.08.A	<ul style="list-style-type: none"> - Circuito integrado monolítico analógico para la reducción del ruido de emisión de hasta 10 dB, encerrado en una cápsula con un máximo de 18 patillas de conexión y de: - una sigla de identificación consistente en, o que comprenda, la combinación alfanumérica siguiente: HA 12043 - otras siglas de identificación relacionadas con circuitos que concuerden con la presente descripción. 		
8542.19.90.0.08.I	<ul style="list-style-type: none"> - Elemento monolítico para el control de la premagnetización de cintas magnéticas de audiorrecurrencia, en tecnología bipolar, en una cápsula cuyas dimensiones exteriores no excedan de 28 x 8 mm, provisto de un máximo de 18 patillas de conexión 		

CODIFICACION	DESIGNACION DE LAS MERCANCIAS	UNIDADES SUPLEMENT	OBSERVACIONES
8542 19 90 0 11 E	<p>Y de</p> <p>- una sigla de identificación consistente en: o que comprenda, PC 1297 CA</p> <p>U</p> <p>- otras siglas de identificación relacionadas con circuitos que concuerden con la presente descripción</p> <p>Unidad para la recepción de bandas AM y FM, realizada en tecnología bipolar, en forma de circuito analógico con un máximo de 8 patillas de conexión y de un máximo de 28 patillas de conexión y de:</p> <p>- una sigla de identificación consistente en: o que comprenda, CMA 6830 P</p> <p>- una sigla de identificación consistente en: o que comprenda, CMA 1240 P</p> <p>U</p> <p>- otras siglas de identificación relacionadas con circuitos que concuerden con la presente descripción</p>		
8542 19 90 0 12 C	<p>Circuito de muestreo/diagnóstico de 4 canales, fabricado en tecnología C-MOS en casu para sus dimensiones no excedan de 9 x 25 mm con un máximo de 18 patillas de conexión y de:</p> <p>- una sigla de identificación consistente en: o que comprenda, DS 3112</p> <p>U</p> <p>- otra sigla de identificación que se refiera a circuitos relacionados con memoria que concuerden con la presente descripción</p>		
8542 19 90 0 13 A	<p>Línea de retardo para compensación de caídas de señales de video (por ejemplo, realizada en tecnología C-MOS, en forma de tecnología bipolar, en forma de circuito analógico con un máximo de 8 patillas de conexión o puntos de contacto y de:</p> <p>- una sigla de identificación consistente en: o que comprenda, MS1 6985 RS</p> <p>U</p> <p>- otras siglas de identificación relacionada con circuitos que concuerden con la presente descripción</p>		
8542 19 90 0 15 F	<p>Elemento de filtro, fabricado en tecnología C-MOS, para señales de frecuencia no inferior a 300 Hz y no superior a 3000 Hz con un ancho de banda de transmisión de 100 MHz y de un registro de interfaz para una unidad central de procesamiento (CPU), en forma de circuito analógico, integrado monolítico, encerrado en una capsula cuyas dimensiones no excedan de 10 x 7 mm, provisto de un máximo de 80 patillas de conexión y de:</p> <p>- una sigla de identificación consistente en: o que comprenda, LC 9150 P</p> <p>U</p> <p>- otras siglas de identificación relacionadas con circuitos que concuerden con la presente descripción</p> <p>Procesador de señales de lactura para unidades de disco, realizado en tecnología bipolar, en forma de circuito integrado</p>		

CODIFICACION	DESIGNACION DE LAS MERCANCIAS	UNIDADES SUPLEMENT	OBSERVACIONES
8542 19 90 0 17 B	<p>análogo monolítico en una capsula, cuyas dimensiones exteriores no superen los 13 x 12 mm, que no posea más de 28 patillas de conexión y de identificación que consta de: o incluye, la siguiente combinación de cifras y letras:</p> <p>VM 443</p> <p>U</p> <p>- otras siglas de identificación referidas a dispositivos que se atienden a la descripción antes mencionada.</p>		
8542 19 90 0 18 J	<p>Circuito integrado monolítico analógico de dos canales superior a 0,005X, comprendiendo dos circuitos de control y dos conmutadores-inversores, en forma de circuito integrado con un máximo de 10 patillas de conexión y de un máximo de 10 patillas de conexión y que lleve una marca de identificación que consta de: o incluye, la siguiente combinación de cifras y letras:</p> <p>M 51523</p> <p>U</p> <p>- otra marca de identificación referida a otro circuito integrado monolítico analógico que posea las características antes mencionadas</p>		
8542 19 90 0 19 H	<p>Dispositivo de conmutación realizado en tecnología bipolar, en el campo de señales de radio, con una distorsión no superior a 0,005X, comprendiendo dos circuitos de control y dos conmutadores-inversores, en forma de circuito integrado con un máximo de 10 patillas de conexión y de un máximo de 10 patillas de conexión y que lleve una marca de identificación consistente en: o que comprenda, BA 6205</p> <p>U</p> <p>- otras siglas de identificación relacionadas con circuitos integrados monolíticos analógicos que concuerden con la presente descripción</p>		
8542 19 90 0 21 D	<p>Receptor de imagen constituido por una línea de 2648 patillas de registro de imagen, realizado en tecnología bipolar, en forma de dispositivo de datos, en forma de circuito integrado híbrido, encerrado en una capsula cuyas dimensiones exteriores no superen los 11 x 13 mm, que no posea más de 22 patillas de conexión y de un máximo de 22 patillas de conexión y de:</p> <p>- una marca de identificación que consta de: o incluya, una de las siguientes combinaciones de letras y números:</p> <p>TCO 105</p> <p>U</p>		

CODIFICACION	DESIGNACION DE LAS MERCANCIAS	UNIDADES SUPLEMENT	OBSERVACIONES
8542.19.90.0.22.B	- otras marcas de identificación que se refieran a sensores que cumplan la presente descripción. - Captador de imagen de transferencia de carga de interlínea, constituido por no menos de 250.000 y no más de 219.000 células fotosensibles, en forma de circuito integrado analógico encerrado en una cápsula cuyas dimensiones exteriores no excedan de 21 x 32 mm, provisto de un máximo de 20 patillas de conexión o puntos de contacto y de: - una sigla de identificación consistente en, o que comprenda una de las combinaciones alfanuméricas siguientes: ICX 010 ICX 021 u - otras siglas de identificación relacionadas con circuitos que concuerden con la presente descripción.	-	
8542.19.90.0.90.I	- Los demás.	-	
8542.20	- Circuitos integrados híbridos:	-	
8542.20.10.0	- Microordenadores y microprocesadores:	-	
8542.20.10.0.10.A	- Microprocesador de 32 bits, realizado en tecnología C-MOS, en forma de circuito integrado híbrido, consistente en un sustrato sobre el que se montan 2 chips compuestos por una unidad central de proceso (CPU) y una unidad de memoria, encerradas en una cápsula cuyas dimensiones exteriores no excedan de 33 x 76 mm, provisto de un máximo de 60 patillas de conexión y de: - una sigla de identificación consistente en, o que comprenda, una de las combinaciones de números siguientes: 57-00000, 57-19400 u - otras siglas de identificación relacionadas con circuitos que concuerden con la presente descripción.	-	
8542.20.10.0.90.C	- Los demás.	-	
8542.20.50.0	- Amplificadores:	-	
8542.20.50.0.10.B	- Amplificador en forma de circuito integrado híbrido, para la banda de frecuencia de 20 Hz a 20.000 Hz, encerrado en una cápsula cuyas dimensiones exteriores no excedan de 45 x 80 mm, provisto de un máximo de 30 patillas de conexión y de: - una sigla de identificación consistente en, o que comprenda, una de las combinaciones alfanuméricas siguientes: STK 4041, STK 4151, STK 42J1, u - otras siglas de identificación relacionadas con circuitos que concuerden con la presente descripción.	-	
8542.20.50.0.20.A	- Amplificadores con una tensión de aislamiento no inferior a 750 V, con un coeficiente de pérdida que no exceda de 1 mA, en forma de circuito integrado mono ríco híbrido, encerrado en una cápsula cuyas dimensiones exteriores no excedan de 16 x 52 mm, provisto de un máximo de 40 patillas de conexión y de: - una sigla de identificación consistente en, o que comprenda, una de las combinaciones alfanuméricas siguientes: ISO 100 ISO 102 ISO 106 ISO 120 u - otras siglas de identificación relacionadas con circuitos que concuerden con la presente descripción.	-	

CODIFICACION	DESIGNACION DE LAS MERCANCIAS	UNIDADES SUPLEMENT	OBSERVACIONES
8542.20.50.0.90.D	ISO 121 u - otras siglas de identificación relacionadas con circuitos que concuerden con la presente descripción.	-	
8542.20.90.0	- Los demás:	-	
8542.20.90.0.10.D	- Convertidor de video digital-analógico (VDAC) con un tiempo de conversión que no exceda de 10 nanosegundos, en forma de circuito integrado híbrido, encerrado en una cápsula cuyas dimensiones exteriores no excedan de 20 x 35 mm, provisto de un máximo de 24 patillas de conexión y de: - una sigla de identificación consistente en, o que comprenda, una de las combinaciones alfanuméricas siguientes: VDAC 0405H, VDAC 0805H, VDAC 0805H u - otras siglas de identificación relacionadas con circuitos que concuerden con la presente descripción.	-	
8542.20.90.0.20.C	- Unidades de acoplamiento para conexión de abonados telefónicos ("crosspoint switch") con un mínimo de 4 y un máximo de 12 interruptores, de un voltaje no inferior a 150 voltios, en forma de circuito integrado híbrido, encerradas en una cápsula cuyas dimensiones exteriores no excedan de 92 x 41 mm, provistas de un máximo de 94 patillas de conexión y de: - una sigla de identificación consistente en, o que comprenda, una de las combinaciones numéricas siguientes: 904, 719 u - otras siglas de identificación relacionadas con circuitos que concuerden con la presente descripción.	-	
8542.20.90.0.30.B	- Convertidor digital analógico de cuatro canales, cada uno con una capacidad de 12 bits, en forma de circuito integrado híbrido, encerrado en una cápsula cuyas dimensiones exteriores no excedan de 41 x 21 mm, provisto de un máximo de 28 patillas de conexión y de: - una sigla de identificación consistente en, o que comprenda, la combinación alfanumérica siguiente: AD 390 u - otras siglas de identificación relacionadas con circuitos que concuerden con la presente descripción.	-	
8542.20.90.0.40.A	- Convertidor digital analógico de 16 bits en forma de circuito integrado híbrido, encerrado en una cápsula cuyas dimensiones exteriores no excedan de 17 x 39 mm, provisto de un máximo de 28 patillas de conexión y de: - una sigla de identificación consistente en, o que comprenda, la combinación alfanumérica siguiente: DAC 705 DAC 706 DAC 707 DAC 708 DAC 709 u - otras siglas de identificación relacionadas con circuitos que concuerden con la presente descripción.	-	
8542.20.90.0.50.J	- Circuito para la demodulación de señales y la atenuación del ruido en forma de circuito integrado híbrido, encerrado en una cápsula cuyas dimensiones exteriores no excedan de 8 x 44 mm, provisto de un	-	

CODIFICACION	DESIGNACION DE LAS MERCANCIAS	UNIDADES SUPLEMENT	OBSERVACIONES
	máximo de 21 patillas de conexión y de - una sigla de identificación consistente en, o que comprenda, la combinación siguiente: STK 3400 o - otras siglas de identificación relacionadas con circuitos que concuerdan con la presente descripción.		
8542 20 90 0 80 I	- - - Indicadores digitales consistentes en un cuadro de circuito impreso de un solo carácter, con los signos "+" o "-" y/o uno o dos puntos decimales como máximo, provistos de una tapa de plástico cuyas dimensiones no excedan los 25 x 35 mm, y un máximo de 22 diodos emisores de luz a base de galio semiconductor.	-	
8542 20 90 0 70 H	- - - Indicadores digitales consistentes en un cuadro de circuito impreso, cuyas dimensiones no excedan los 35 x 80 mm y en una única fila de caracteres que no sean inferiores a tres compuestos, en diodos de cuerpos sólidos, unidos fabricados a base de galio semiconductor y montados sobre el cuadro. Cada carácter comprende un máximo de 8 segmentos con un punto decimal o sin él. La serie de caracteres está recubierta de una película de platino para protección.	-	
8542 20 90 0 90 F	- - - Los demás.	-	
8542 80 00 0 00 A	- Los demás.	-	
8542 90 00 0 00 I	- Partes.	-	
85.44	MAQUINAS Y APARATOS ELECTRICOS CON UNA FUNCION PROPIA, NO EXPRESADOS NI COMPRENDIDOS EN OTRA PARTE DE ESTE CAPITULO.		
8543 10 00 0 00 E	- Aceleradores de partículas.	-	
8543 20 00 0 00 G	- Generadores de señales.	-	
8543 30 00 0 00 A	- Máquinas y aparatos de galvanotecnia, electrolisis o electroforesis.	-	
8543 90	- Las demás máquinas y aparatos.	-	
8543 80 10 0 00 H	- - Registradores de vuelo destinados a aeronaves civiles (22).	-	
8543 80 90	- - Los demás.	-	
8543 80 90 1 99 A	- - - Para el tratamiento de desechos radiactivos, para la reparación de combustibles nucleares irradiados o para la sinterización o el tratamiento térmico de materias fusionables.	-	
8543 80 90 9	- - - Los demás.	-	
8543 80 90 9 10 A	- - - - Aparatos indicadores de la presión de los motores, destinados a cierto tipo de aeronaves (4)(100).	-	
	- - - - Los demás.	-	
8543 80 90 9 91 A	- - - - - Sistemas de equalización electromagnética, constituidos por siete bobinas electromagnéticas, que proporcionan una memoria permanente mediante el magnetismo remanente de los núcleos de las bobinas y por siete segmentos giratorios que reflejan la luz montados cada uno de ellos en una barra magnética, encerrados en cápsulas cuyas dimensiones máximas no excedan de 28 x 38 x 50 mm.	-	

CODIFICACION	DESIGNACION DE LAS MERCANCIAS	UNIDADES SUPLEMENT	OBSERVACIONES
8543 30 90 9 93 G	- - - - - Modulador operativo para una gama de frecuencias no inferior a 0,5 y no superior a 5 MHz encerrado en una cápsula cuyas dimensiones exteriores no excedan de 74 x 48 mm.	-	
8543 30 90 9 99 0	- - - - - Los demás.	-	9E
8543 90	- Partes.	-	
8543 90 10 0 00 F	- Conjuntos y subconjuntos para registradores de vuelo que consistan en dos o más partes o piezas ensambladas, destinadas a aeronaves civiles (22).	-	
8543 80 20 0 00 I	- - Las demás.	-	
85.44	HILOS, CABLES (INCLUIDOS LOS COAXIALES) Y DEMAS CONDUCTORES AISLADOS PARA ELECTRICIDAD, AUNQUE SILEN LAQUEADOS, ANILIZADOS O LEVEN PIEZAS DE CONEXION; CABLES DE FIBRAS OPTICAS CONSTITUIDOS POR FIBRAS ENFUNDADAS INDIVIDUALMENTE, INCLUSO CON CONDUCTORES ELECTRICOS O PIEZAS DE CONEXION.		
8544 11	- Alambre para bobinar.	-	
8544 11 10 0 00 A	- - De cobre.	-	
8544 11 90 0 00 0	- - - Esmaltado o laqueado.	-	
8544 11 90 0 00 0	- - - Los demás.	-	
8544 19	- Los demás.	-	
8544 19 10 0 00 0	- - Esmaltados o laqueados.	-	
8544 19 90 0	- - - Los demás.	-	
8544 19 90 0 10 E	- - - - Hilos de cobre, alado alizado o aluminio, sin lacar ni barnizar, con un grado de pureza mayor del 99,95 en peso y con diámetro total de 0,15 mm como mínimo y de 0,18 mm como máximo.	-	
8544 19 90 0 90 G	- - - - Los demás.	-	
8544 20	- Cables y demás conductores eléctricos, coaxiales.	-	
8544 20 10 0 00 J	- - Preparados para montar las piezas de conexión o con dichas piezas.	-	
	- - Los demás.	-	
8544 20 91 0 00 B	- - - Para alta frecuencia.	-	
8544 20 99 0 00 0	- - - Los demás.	-	
8544 30	- Juegos de cables para tujas de encendido y demás juegos de cables del tipo de los utilizados en los medios de transporte.	-	
8544 30 10 0 00 H	- - Destinados a aeronaves civiles (22).	-	
8544 30 90 0 00 A	- - Los demás.	-	
	- Los demás conductores eléctricos para una tensión inferior o igual a 80 V.	-	
8544 41	- Con piezas de conexión.	-	
8544 41 10 0 00 E	- - Del tipo de los utilizados para telecomunicación.	-	

CODIFICACION	DESIGNACION DE LAS MERCANCIAS	UNIDADES SUPLEMENT	OBSERVACIONES
8544.41.90.0.00.H	- - - Los demás.	-	
8544.49	- - Los demás:	-	
	- - - Aislados con plásticos	-	
8544.49.11.0.00.F	- - - Del tipo de los utilizados para telecomunicación.	-	
8544.49.19.0.00.H	- - - Los demás:	-	
	- - - Aislados con otras materias:	-	
8544.49.91.0.00.I	- - - Del tipo de los utilizados para telecomunicación.	-	
8544.49.99.0.00.A	- - - Los demás.	-	
	- Los demás conductores eléctricos para una tensión superior a 80 V, pero inferior o igual a 1.000 V:	-	
8544.51.00.0.00.D	- - Con piezas de conexión.	-	
8544.59	- - Los demás:	-	
8544.59.10	- - - Hilos y cables, con cabos de diámetro superior a 0,51 mm	-	
8544.59.10.1.00.B	- - - Recubiertos de policloruro de vinilo.	-	
8544.59.10.9.00.E	- - - Los demás:	-	
	- - - Los demás:	-	
8544.59.91.0.00.F	- - - Aislados con caucho u otros elastómeros, incluidas las materias plásticas reticuladas	-	
8544.59.93.0.00.D	- - - Aislados con otras materias plásticas.	-	
8544.59.98.0.00.H	- - - Aislados con otras materias	-	
8544.60	- Los demás conductores eléctricos para una tensión superior a 1.000 V:	-	
	- - Con conductores de cobre.	-	
8544.60.11.0.00.J	- - - Aislados con caucho u otros elastómeros, incluidas las materias plásticas reticuladas.	-	
8544.60.13.0.00.H	- - - Aislados con otras materias plásticas.	-	
8544.60.19.0.00.B	- - - Aislados con otras materias	-	
	- - Con otros conductores:	-	
8544.60.91.0.00.C	- - - Aislados con caucho u otros elastómeros, incluidas las materias plásticas reticuladas.	-	
8544.60.93.0.00.A	- - - Aislados con otras materias plásticas	-	
8544.60.98.0.00.E	- - - Aislados con otras materias.	-	
8544.70.00	- Cables de fibras ópticas:	-	
8544.70.00.1.00.I	- - Sin montar.	-	
8544.70.00.2.00.G	- - Montados	-	

CODIFICACION	DESIGNACION DE LAS MERCANCIAS	UNIDADES SUPLEMENT	OBSERVACIONES
85.45	ELECTRODOS Y ESCOBILLAS DE CARBÓN, CARBÓN PARA LAMPARAS O PARA PILAS Y DEMÁS ARTICULOS DE GRAFITO O DE OTROS CARBONOS, INCLUSO CON METAL, PARA USOS ELÉCTRICOS:		
	- Electrodos:		
8545.11.00.0	- - Del tipo de los utilizados en los hornos:		
8545.11.00.1.00.J	- - - De carbón amorfo de peso superior a 2000 Kg.	-	
8545.11.00.9.00.C	- - - Los demás:	-	
8545.19	- - Los demás:	-	
8545.19.10.0.00.B	- - - Electrodos para instalaciones de electrólisis.	-	
8545.19.90.0.00.E	- - - Los demás:	-	
8545.20.00.0.00.A	- Escobillas.	-	
8545.90	- Los demás:	-	
8545.90.10.0.00.D	- - Resistencias calentadoras.	-	
8545.90.90	- - Los demás:	-	
8545.90.90.1.00.E	- - - Placas de grafito artificial; carbonos cilíndricos para pilas, de carbón artificial, de peso inferior a 50 g/unidad.	-	
8545.90.90.9.00.H	- - - Los demás:	-	
85.46	AISLADORES ELÉCTRICOS DE CUALQUIER MATERIA:		
8546.10.00.0.00.B	- De vidrio	-	
8546.20	- De cerámica:	-	
8546.20.10.0.00.H	- - Sin partes metálicas.	-	
	- - Con partes metálicas:	-	
8546.20.91.0.00.J	- - - Para líneas aéreas de transporte de energía o para líneas de tracción	-	
8546.20.99.0.00.B	- - - Los demás:	-	
8546.90	- Los demás:	-	
8546.90.10	- - De plástico:	-	
8546.90.10.1.00.A	- - - Con fibra de vidrio en la masa.	-	
8546.90.10.9.00.D	- - - Los demás:	-	
8546.90.90.0.00.F	- - Los demás:	-	
85.47	PIEZAS AISLANTES TOTALMENTE DE MATERIA AISLANTE O CON SIMPLES PIEZAS METÁLICAS DE ENSAMBLADO (POR EJEMPLO: CASQUILLOS ROSCADOS) ENMUNIDAD EN LA MASA, PARA MAQUINAS, APARATOS O INSTALACIONES ELÉCTRICAS, EXCEPTO LOS AISLADORES DE LA PARTIDA 85.46; TUBOS Y SUS PIEZAS DE UNIÓN, DE METALES		

CODIFICACION	DESIGNACION DE LAS MERCANCIAS	UNIDADES SUPLEMENT	OBSERVACIONES
	COMUNES, AISLADOS INTERIORES:		
8547 10	- Piezas aislantes de cerámica.	-	
8547 10 10 0 00 1	- Que contengan el 80% o más, en peso, de óxido metálico.	-	
8547 10 90 0 00 B	- Las demás.	-	
8547 20 00 0 00 1	- Piezas aislantes de plástico.	-	
8547 90 00	- Las demás.	-	
8547 90 00 1 00 B	- Piezas aislantes.	-	
8547 90 00 2 00 J	- De vidrio.	-	LQ EX-US (218)
8547 90 00 3 00 J	- De las demás materias.	-	LQ EX-US (218)
8547 90 00 9 00 E	- Tubos y sus piezas de unión.	-	LQ EX-US (218)
85 48	PARTES ELECTRICAS DE MAQUINAS O DE APARATOS, NO EXPRESADAS NI COMPRENDIDAS EN OTRAS PARTIDAS DE ESTE CAPITULO:		
8548 00 00 0 10 A	- Destinadas a cierto tipo de zeronavas (4)(1001).	-	
8548 00 00 0 20 J	- DRAM en formas multicombinatorias como los DRAM de diodos y módulos.	-	ADUMP-UP D
8548 00 00 0 90 C	- Las demás.	-	

REMISIONES

N.º												
(14)	El control de utilización de este destino particular se hará mediante la adopción de las disposiciones comunitarias dictadas en la materia.											
(22)	La admisión de esta subpartida se subordinará a las condiciones previstas en las disposiciones comunitarias dictadas en la materia. Véase también el apartado B del título II de las disposiciones preajudiciares.											
(86)	Excepción de los productos originarios de Yugoslavia.											
(100)	Para la construcción, el mantenimiento o la reparación de aviones con un peso en vacío de más de 2 000 kg.											
(108)	Para la construcción, el mantenimiento o la reparación de los del tipo Mercure.											
(158)	Se considerarán como "motores eléctricos polifásicos normalizados" a todos los motores que son objeto de una normalización internacional, en particular la de la Comisión Electrotécnica Internacional (CEI). Los motores de que se trata, tienen las velocidades normalizadas de rotación siguientes: 3 000 rpm, 1 500 rpm, 7 000 rpm y 250 rpm. Los motores de potencia normalizados siguientes: 1,5; 1,55; 2,2; 3; 4; 5,5; 7,5; 80 - 90 - 100 - 112 - 132 - 160 - 180 - 200 - 250 - 280 - 315 mm.											
(159)	El montante del derecho correspondiente para cada tipo de motor, a la diferencia entre el precio unitario neto, franco frontera de la Comunidad, sin desachar, y el precio, en ecu, que se mencione en el cuadro de la remisión (160). Este precio franco frontera será neto si las condiciones de venta electivas son de "a la naturaleza" que el pago se efectúe dentro de los 30 días siguientes de la fecha de envío; se disminuirá en un 1 % por cada mes de plazo de pago efectivamente concedido.											
(180)	Cuadro mencionado en la remisión (159)											
	CV	1,5	2	3	4	5,5	7,5	10	15	20	25	18,5
	3000t/mn	39,4	44,4	57,8	66,4	85,5	110,7	140,4	189,7	239,3	309,9	
	1800t/mn	49,7	48,0	59,0	70,8	89,9	114,4	140,3	185,8	235,8	311,7	
	750t/mn	87,1	103,6	127,7	156,3	191,1	235,7	292,8	364,0	501,5	629,6	
	KW	22	30	37	45	59	79	105	140	180	230	
	3000t/mn	387,1	480,0	612,9	680,8	823,8	1032,8	1322,8	1722,8	2242,8	2892,8	
	1500t/mn	387,1	484,3	600,7	712,7	880,5	1129,5	1449,5	1869,5	2429,5	3089,5	
	1000t/mn	545,4	722,4	890,5	1085,9	1326,2	1758,6	2258,6	2918,6	3778,6	4778,6	
	750t/mn	1000,0	1215,7	1427,8	1738,3	2205,2						
(181)	Quando las autoridades aduaneras consideren que existe entre el importador y el exportador o un tercero un acuerdo tácito de que el precio de venta de los productos en cuestión será inferior al precio realmente pagado o a pagar por el productor, vendedor, exportador o la Comunidad no podrá servir de referencia para fijar el precio unitario. El precio comunitario de referencia de la Comunidad correspondiente en este caso al valor en la aduana tal y como sería determinado conforme al artículo 6 del Reglamento (CEE) n.º 1224/80 (00 n.º 134 de 13 de mayo de 1980) A falta de ello, o en caso de que para un importador asociado, el valor en aduana no pueda ser determinado											

N.º	REMISIONES																																																																																																												
	conforme a las disposiciones precedentes, el precio neto franco frontera corresponderá al valor en aduana tal y como se determinaría conforme al apartado 3 del artículo 2 del mismo Reglamento. Las disposiciones precedentes se aplicarán en particular a los motores originarios de los países de que se trata importados por las sociedades mencionadas a continuación: Importadores (Enital (Milán) Mezz-italiana (Milán) Sofbim (Argenteuil) Stanko-france (Longjumeau) Neotype Technoscheparti (Bergisch Gladbach) Eliprom (Birken/Hessen) Sever Agrovojjvodina (Copenhague, Munich) - 10) Origen de los motores: URSS, Checoslovaquia, Bulgaria, Yugoslavia.																																																																																																												
(162)	El importe del derecho corresponderá para cada tipo de motor, a la diferencia entre el precio unitario neto franco frontera de la Comunidad, sin despacho de aduana, y el precio que se menciona en el cuadro de la remisión (163), expresados en Ecu. Este precio franco frontera será neto si las condiciones de venta efectivas son de tal naturaleza que el pago se efectúe dentro de los 30 días siguientes de la fecha de envío, se disminuirá en un 1% por cada mes de plazo de pago efectivamente concedido.																																																																																																												
(163)	Cuadro mencionado en la remisión (162)																																																																																																												
	<table border="1"> <tr> <td>KW</td> <td>1,1</td> <td>1,5</td> <td>2,2</td> <td>3</td> <td>4</td> <td>5,5</td> <td>7,5</td> <td>11</td> <td>15</td> <td>18,5</td> </tr> <tr> <td>CV</td> <td>1,5</td> <td>2</td> <td>3</td> <td>4</td> <td>5,5</td> <td>7,5</td> <td>10</td> <td>15</td> <td>20</td> <td>25</td> </tr> <tr> <td>3000t/mn</td> <td>40,3</td> <td>45,4</td> <td>59,1</td> <td>70,0</td> <td>87,5</td> <td>113,3</td> <td>143,7</td> <td>194,1</td> <td>244,9</td> <td>314,0</td> </tr> <tr> <td>1500t/mn</td> <td>41,7</td> <td>49,1</td> <td>60,4</td> <td>72,5</td> <td>92,0</td> <td>117,0</td> <td>150,8</td> <td>200,3</td> <td>261,6</td> <td>319,0</td> </tr> <tr> <td>1000t/mn</td> <td>57,9</td> <td>68,3</td> <td>89,1</td> <td>108,3</td> <td>136,2</td> <td>177,4</td> <td>204,5</td> <td>295,7</td> <td>387,3</td> <td>475,2</td> </tr> <tr> <td>750 t/mn</td> <td>89,1</td> <td>105,0</td> <td>135,8</td> <td>162,0</td> <td>195,8</td> <td>241,2</td> <td>299,5</td> <td>403,2</td> <td>519,4</td> <td>644,3</td> </tr> </table> <table border="1"> <tr> <td>KW</td> <td>22</td> <td>30</td> <td>37</td> <td>45</td> <td>55</td> <td>75</td> </tr> <tr> <td>CV</td> <td>30</td> <td>40</td> <td>50</td> <td>60</td> <td>75</td> <td>100</td> </tr> <tr> <td>3000t/mn</td> <td>375,7</td> <td>501,5</td> <td>627,2</td> <td>704,7</td> <td>945,5</td> <td>1261,5</td> </tr> <tr> <td>1500t/mn</td> <td>375,7</td> <td>495,6</td> <td>614,8</td> <td>729,3</td> <td>911,3</td> <td>1207,0</td> </tr> <tr> <td>1000t/mn</td> <td>558,1</td> <td>739,3</td> <td>911,3</td> <td>1090,8</td> <td>1356,1</td> <td>1799,7</td> </tr> <tr> <td>7500t/mn</td> <td>794,7</td> <td>1023,3</td> <td>1244,1</td> <td>1461,1</td> <td>1776,8</td> <td>2287,4</td> </tr> </table> <p>- Estos precios se aplicarán a los motores eléctricos polifásicos de forma B3 (es decir con patas de fijación). En el supuesto de otros modelos (de forma B5, B14, etc) deberá añadirse un importe suplementario del 7% a los precios anteriormente indicados.</p>	KW	1,1	1,5	2,2	3	4	5,5	7,5	11	15	18,5	CV	1,5	2	3	4	5,5	7,5	10	15	20	25	3000t/mn	40,3	45,4	59,1	70,0	87,5	113,3	143,7	194,1	244,9	314,0	1500t/mn	41,7	49,1	60,4	72,5	92,0	117,0	150,8	200,3	261,6	319,0	1000t/mn	57,9	68,3	89,1	108,3	136,2	177,4	204,5	295,7	387,3	475,2	750 t/mn	89,1	105,0	135,8	162,0	195,8	241,2	299,5	403,2	519,4	644,3	KW	22	30	37	45	55	75	CV	30	40	50	60	75	100	3000t/mn	375,7	501,5	627,2	704,7	945,5	1261,5	1500t/mn	375,7	495,6	614,8	729,3	911,3	1207,0	1000t/mn	558,1	739,3	911,3	1090,8	1356,1	1799,7	7500t/mn	794,7	1023,3	1244,1	1461,1	1776,8	2287,4
KW	1,1	1,5	2,2	3	4	5,5	7,5	11	15	18,5																																																																																																			
CV	1,5	2	3	4	5,5	7,5	10	15	20	25																																																																																																			
3000t/mn	40,3	45,4	59,1	70,0	87,5	113,3	143,7	194,1	244,9	314,0																																																																																																			
1500t/mn	41,7	49,1	60,4	72,5	92,0	117,0	150,8	200,3	261,6	319,0																																																																																																			
1000t/mn	57,9	68,3	89,1	108,3	136,2	177,4	204,5	295,7	387,3	475,2																																																																																																			
750 t/mn	89,1	105,0	135,8	162,0	195,8	241,2	299,5	403,2	519,4	644,3																																																																																																			
KW	22	30	37	45	55	75																																																																																																							
CV	30	40	50	60	75	100																																																																																																							
3000t/mn	375,7	501,5	627,2	704,7	945,5	1261,5																																																																																																							
1500t/mn	375,7	495,6	614,8	729,3	911,3	1207,0																																																																																																							
1000t/mn	558,1	739,3	911,3	1090,8	1356,1	1799,7																																																																																																							
7500t/mn	794,7	1023,3	1244,1	1461,1	1776,8	2287,4																																																																																																							
(218)	Véase el reglamento (CEE) n. 3723/89 (DO L 368/89)																																																																																																												
(897)	La medida antidumping (col. 5) se aplicará igualmente a las mercancías que, importadas en el marco del acuerdo de libre circulación CEE-Turquía, sean originarias de países sometidos a dicha medida.																																																																																																												
(a)	La aplicación de los beneficios a estos productos queda supeditada al control y utilización para el destino que se indica, de acuerdo con lo previsto en el Circular 957 de la Dirección General de Aduanas e Impuestos Especiales, sobre el despacho de mercancías con destinos especiales.																																																																																																												

ANTIDUMPING / DERECHOS COMPENSATORIOS			
COD. TARIC	ORIG.	CADD	FIRMAS / TIPOS
85211039*19 85281011*10	KR	8222	P: 26,4% Goldstar R 88/26840 (L 240) (1/9/88 - 23/12/88) R 88/40190 (L 355) (24/12/88 - 28/2/89) D: Sin derecho antidumping Samsung Electronics Company Ltd., Goldstar Electric Co., Ltd., Daewoo Electronics Co., Ltd. R 89/501 (L 57) (29/2/89).
85211039*19 85281011*10	KR	8224	P: 29,2% Las demás. R 88/26840 (L 240) (1/9/88 - 23/12/88) R 88/40190 (L 355) (24/12/88 - 28/2/89) D: 23,7% Las demás. R 89/501 (L 57) (29/2/89).
85211039*10 85281011*10	JP	8225	P: 18% Orion R 88/26840 (L 240) (1/9/88 - 23/12/88) R 88/40190 (L 355) (24/12/88 - 28/2/89) D: 13% Orion R 89/501 (L 57) (29/2/89).
85211039*19 85281011*10	JP	8226	P: Sin derecho antidumping Las demás. R 88/26840 (L 240) (1/9/88 - 23/12/88) R 88/40190 (L 355) (24/12/88 - 28/2/89) D: Sin derecho antidumping Las demás. R 89/501 (L 50) (29/2/89).
85231300*12	KR	8244	P: 4,5% Saehan Media Co. R 88/4062 (L 358) (25/12/88 - 19/4/89) R 89/996 (L 107) (20/4/89 - 22/6/89) D: 1,9% Saehan Media Co. R 89/1768 (L 174) (23/6/89).
85231300*12	KR	8245	P: 7,6% Kolon Industries Inc. R 88/4082 (L 358) (25/12/88 - 19/4/89) R 89/996 (L 107) (20/4/89 - 22/6/89) D: 2,0% Kolon Industries Inc. R 89/1768 (L 174) (23/6/89).
85231300*12	HK	8249	P: 10,8% Las demás. R 88/4082 (L 358) (25/12/88 - 19/4/89) R 89/996 (L 107) (20/4/89 - 22/6/89) D: 3,8% Las demás. R 89/1768 (L 174) (23/6/89).
85231300*12	HK	8250	P: 11,3% Swire Magnetics Ltd. R 88/4082 (L 358) (25/12/88 - 19/4/89) R 89/996 (L 107) (20/4/89 - 22/6/89) D: 4,8% Swire Magnetics Ltd. R 89/1768 (L 174) (23/6/89).
85231300*12	HK	8252	P: 20,5% Magnetic Enterprises Ltd. R 88/4062 (L 358) (25/12/88 - 19/4/89) R 89/996 (L 107) (20/4/89 - 22/6/89) D: 15,8% Magnetic Enterprises Ltd. R 89/1768 (L 174) (23/6/89).

ANTIDUMPING / DERECHOS COMPENSATORIOS			
COD. TARIC	ORIG.	CADD	FIRMAS / TIPOS
85231300*12	HK	8255	P: 59.3 % Las demás: R 88/4082 (L 358) (25/12/88 - 19/4/89) R 89/999 (L 107) (20/4/89 - 22/6/89) D: 21.9% Las demás R 88/1768 (L 174) (23/8/89)
85199910*10	JP	8267	Nippon Columbia Co. Ltd (Denon), Tokyo: P: 17.5% - R 89/2140 (L205) (19/7/89 - 16/11/89) R 89/3944 (L331) (17/11/89 - 16/1/90) D: 17.0% - R 90/112 (L13) (17/1/90)
85189910*10	JP	8268	Funaí Electric Trading Co. Ltd. Osaka: P: 8.4% - R 89/2140 (L205) (19/7/89 - 16/11/89) R 89/3944 (L331) (17/11/89 - 16/1/90) D: 8.9% - R 90/112 (L13) (17/1/90)
85199910*10	JP	8269	Kenwood Corporation, Tokyo P: 19.3% - R 89/2140 (L205) (19/7/89 - 16/11/89) R 89/3944 (L331) (17/11/89 - 16/1/90) D: 23.3% - R 90/112 (L13) (17/1/90)
85199910*10	JP	8270	Matsushita Electric Industrial Co. Ltd. Osaka P: 33.9% - R 89/2140 (L205) (19/7/89 - 16/11/89) R 89/3944 (L331) (17/11/89 - 16/1/90) D: 26.3% - R 90/112 (L13) (17/1/90)
85199910*10	JP	8271	Onkyo Corporation, Osaka: P: 8.5% - R 89/2140 (L205) (19/7/89 - 16/11/89) R 89/3944 (L331) (17/11/89 - 16/1/90) D: 8.3% - R 90/112 (L13) (17/1/90)
85189910*10	JP	8272	Pioneer Electronic Corporation, Tokyo P: 28.8% - R 89/2140 (L205) (19/7/89 - 16/11/89) R 89/3944 (L331) (17/11/89 - 16/1/90) D: 26.3% - R 90/112 (L13) (17/1/90)
85199910*10	JP	8273	Sanyo Electric Co. Ltd, Osaka: P: 27.8% - R 89/2140 (L205) (19/7/89 - 16/11/89) R 89/3944 (L331) (17/11/89 - 16/1/90) D: 26.5% - R 90/112 (L13) (17/1/90)
85199910*10	JP	8274	Sony Corporation, Tokyo: P: 15.9% - R 89/2140 (L205) (19/7/89 - 16/11/89) R 89/3944 (L331) (17/11/89 - 16/1/90) D: 10.1% - R 90/112 (L13) (17/1/90)
85199910*10	JP	8275	Teac Corporation, Tokyo: P: 6.4% - R 89/2140 (L205) (19/7/89 - 16/11/89) R 89/3944 (L331) (17/11/89 - 16/1/90) D: 12.7% - R 90/112 (L13) (17/1/90)
85199910*10	JP	8276	Victor Company of Japan (JVC), Tokyo P: 20.9% - R 89/2140 (L205) (19/7/89 - 16/11/89) R 89/3944 (L331) (17/11/89 - 16/1/90) D: 17.9% - R 90/112 (L13) (17/1/90)
85199910*10	JP	8277	Yamaha Corporation, Hamamatsu: P: 23.7% - R 89/2140 (L205) (19/7/89 - 16/11/89) R 89/3944 (L331) (17/11/89 - 16/1/90) D: 27.5% - R 90/112 (L13) (17/1/90)

ANTIDUMPING / DERECHOS COMPENSATORIOS			
COD. TARIC	ORIG.	CADD	FIRMAS / TIPOS
85199910*10	JP	8278	Alpine Electronics, Lux Corporation, Tokyo; Marantz Japan Inc, Tokyo P: Sin derecho antidumping - R 89/2140 (L205) (19/7/89 - 16/11/89) R 89/3944 (L331) (17/11/89 - 16/1/90) D: Sin derecho antidumping - R 90/112 (L13) (17/1/90)
85199910*10	JP	8279	Las demás: P: 33.9% - R 89/2140 (L205) (19/7/89 - 16/11/89) R 89/3944 (L331) (17/11/89 - 16/1/90) D: 32.0% - R 90/112 (L13) (17/1/90)
85199910*10	JP	8280	Sharp Corporation, Osaka D: 32.0% - R 90/112 (L13) (17/1/90)
85199910*10	JP	8281	Inkel Corp. Ltd, Seoul: P: 20.1% - R 89/2140 (L205) (19/7/89 - 16/11/89) R 89/3944 (L331) (17/11/89 - 16/1/90) D: 14.4% - R 90/112 (L13) (17/1/90)
85199910*10	JP	8282	Goldstar Co. Ltd, Seoul: P: 32.5% - R 89/2140 (L205) (19/7/89 - 16/11/89) R 89/3944 (L331) (17/11/89 - 16/1/90) D: 26.1% - R 90/112 (L13) (17/1/90)
85199910*10	JP	8283	Samsung Electronics Co. Ltd, Seoul: P: 23.0% - R 89/2140 (L205) (19/7/89 - 16/11/89) R 89/3944 (L331) (17/11/89 - 16/1/90)
85199910*10	JP	8284	Haiti Electronics Co. Ltd, Seoul: P: 21.3% - R 89/2140 (L205) (19/7/89 - 16/11/89) R 89/3944 (L331) (17/11/89 - 16/1/90)
85199910*10	JP	8285	Las demás: P: 32.5% - R 89/2140 (L205) (19/7/89 - 16/11/89) R 89/3944 (L331) (17/11/89 - 16/1/90) D: 26.1% - R 90/112 (L13) (17/1/90)
85199910*10	JP	8287	Toshiba Corporation, Tokyo D: 31.0% - R 90/112 (L13) (17/1/90)
85199910*10	JP	8288	Chou-Denki Co. Ltd., Saitama D: 17.8% - R 90/112 (L13) (17/1/90)
85231300*12	HR	8290	D: 2.9% Goldstar R 1768/89 (L174) (23/8/89)
85231300*12	HK	8291	D: 9.3% ACME, Casin Ltd., Yee Keung Industrial Co. Ltd. R 1768/89 (L 174) (23/8/89)
85231300*12	HR	8292	D: Sin derecho antidumping Swilynn Ltd., Wing Shing Cassette Ltd. R 1768/89 (L 174) (23/8/89)

ANTIDUMPING / DERECHOS COMPENSATORIOS			
COD. TARIC	ORIG.	CADD	FIRMAS / TIPOS
85421110*20 85421130*40 85421141 85421143 85421145 85480000*20	JP	8295	Fujitsu Limited Hitachi Limited Matsushita Electric Corporation Mitsubishi Electric Corporation NEC Corporation NMB Semiconductor Co. Ltd. Oki Electric Industry Co. Ltd. Sanvo Electric Co. Ltd. Sharp Corporation Texas Instruments (Japan) Ltd. and Toshiba Corporation. P: Sin derecho antidumping - R 165/89 (L 20) (28/01/90). También se incluyen aquí las empresas filiales mencionadas en el Anexo I y las demás empresas que cumplan las condiciones estipuladas en el tercer guion del apartado 4 del artículo 1 del Reglamento (CEE) n.º 165/90 (do n.º L 20/90).
85421110*20 85421130*40 85421141 85421143 85421145 85480000*20	KR	8296	Las demás: 80X (P)
85281071	KR	8425	P: 10,2% Daewoo Electronic Co. Ltd. R 3232/89 (L 314) (29/10/89)
85281071	KR	8428	P: 12,3% Golstar Company Ltd. R 3232/89 (L 314) (29/10/89)
85281071	KR	8427	P: 13,0% Samsung Electronic Co. Ltd. R 3232/89 (L 314) (29/10/89)
85281071	KR	8428	P: Sin derecho antidumping. Cony Electronic Products Ltd. Far East United Electronics Ltd. Hanwan Electronics Ltd. Kong Wah Electronics Enterprises Ltd. Koyoda Electronics Ltd. Luks Industrial Co. Ltd. Tai Wah Industries Ltd. Universal Appliances Ltd. R 3232/89 (L314) (29/10/89)
85281071	KR	8429	P: 19,6% Las demás. R 3232/89 (L 314) (29/10/89)

N.º	REMISIONES
	BIENES DE EQUIPO.
EX-85.04.50.90.1.00.B	Bobinas de caldeo por inducción magnética a la frecuencia de la red (50 HZ) de diámetro entre 1 y 3 metros y esferas de banda de aluminio anodizado o de platina de cobre. Bobinas agitadoras de inducción electromagnética de baja frecuencia, para cotaada continua incluido equipo de alimentación eléctrica y pupitre de control.
EX-85.14.10.99.9.00.C	Hornos eléctricos para lavado y desgasificado del aluminio y sus aleaciones, en estado líquido, mediante soplado a gases a través de inyectores rotativos. Hornos eléctricos de solera levadiza, para sintetizado, regidos por sistema de control numérico.
EX-85.15.21.00.0.00.F	Soldadoras en continuo de la costura longitudinal de envases metálicos, por resistencia, mediante soldanas con interposición de electrodo de hilo de cobre. Máquinas automáticas para soldar por resistencia eslabones de cadena, provistas de doble cabezal y sistema empujador para cierre de los bordes.
EX-85.25.20.90.1.00.D	Equipos de radiocomunicaciones marítimas vías satélite, por instalaciones a bordo y otras.
EX-85.25.91.90.0.00.I	Receptores direccionales automáticos de banda lateral única, con sintonía continua y presentación digital electrónica de la frecuencia sintonizada, preparados para obtener marcaciones radiogonométricas de barco a barco. Equipos radioeléctricos de navegación, incluso provistos de sistemas electrónicos que utilicen datos suministrados por satélites artificiales.
EX-85.37.10.91.0.90.D	Equipos electrónicos de control y gobierno de un solo eje por cada cabezal, especialmente concebidos para máquinas herramientas de varios cabezales. Sistemas automáticos de control de máquinas herramienta para medición, compensación de herramienta y detección de presencia de herramientas incluso con sistemas de monitores, visualizadores o de registradores de fuerza de mecanizado.
EX-85.37.10.99.0.90.F	Equipos electrónicos de control y gobierno de un solo eje por cada cabezal, especialmente concebidos para máquinas herramientas de varios cabezales.
EX-85.42.80.90.9.99.D	Columnas de descarga de impulsos, con mecanismo de separación automática de bolas de descarga y sus dispositivos de gobierno y control, para acoplamiento en generador de impulsos de alta tensión. Generadores de ozono con sus equipos eléctricos y discos porosos de difusión.

CODIFICACION	DESIGNACION DE LAS MERCANCIAS	UNIDADES SUPLEMENT	OBSERVACIONES
CAPITULO 88			
VEHICULOS Y MATERIAL PARA VIAS FERREAS O SIMILARES Y SUS PARTES; APARATOS MECANICOS (INCLUSO ELECTROMECHANICOS) DE SEÑALIZACION PARA VIAS DE COMUNICACION			
8801	LOCOMOTORAS Y LOCOTRACTORES, ELECTRICOS (DE ENERGIA EXTERIOR O DE ACUMULADORES):		
8801.10.00	- De energía eléctrica exterior:		
8801.10.00.1.00.B	- - Para vía de ancho inferior o igual a 0,80 m	UN	
8801.10.00.2.00.J	- - Para vía de ancho superior a 0,80 m	UN	
8801.20.00	- De acumuladores eléctricos:		
8801.20.00.1.00.J	- - Para vía de ancho inferior o igual a 0,80 m	UN	
8801.20.00.2.00.H	- - Para vía de ancho superior a 0,80 m	UN	
8802	LAS DEMAS LOCOMOTORAS Y LOCOTRACTORES; TENDERES:		
8802.10.00	- Locomotoras diesel-eléctricas:		
8802.10.00.1.00.A	- - Para vía de ancho inferior o (qua) a 0,80 m	-	
8802.10.00.2.00.I	- - Para vía de ancho superior a 0,80 m	-	
8802.90.00	- Los demás:		
8802.90.00.1.00.D	- - De vapor; tenderes:	-	
	- - Los demás:		
8802.90.00.2.00.B	- - - Para vía de ancho inferior o igual a 0,80 m	-	
8802.90.00.3.00.J	- - - Para vía de ancho superior a 0,80 m	-	
8803	AUTOMOTORES Y TRANVIAS CON MOTOR, EXCEPTO LOS DE LA PARTIDA 8804:		
8803.10.00.0.00.B	- De energía eléctrica exterior:	UN	
8803.90.00.0.00.E	- Los demás:	UN	
8804	VEHICULOS PARA EL MANTENIMIENTO O SERVICIO DE LAS VIAS FERREAS O SIMILARES, INCLUSO AUTOPROPULSADOS (POR EJEMPLO: VAGONES TALLER, VAGONES GRUA, VAGONES EQUIPADOS PARA APISONAR EL BALASTO, PARA ALINEAR LAS VIAS, COCHES PARA ENSAYOS Y VAGONETAS):		
8804.00.00.1.00.A	- Coches para ensayos:	UN	
8804.00.00.9.00.D	- Los demás:	UN	BE
8805	COCHES DE VIAJEROS, FURGONES DE EQUIPAJES, COCHES CORREO Y DEMAS COCHES ESPECIALES, PARA VIAS FERREAS O SIMILARES (CON EXCLUSION DE LOS COCHES DE LA PARTIDA 8804).	UN	

CODIFICACION	DESIGNACION DE LAS MERCANCIAS	UNIDADES SUPLEMENT	OBSERVACIONES
8808	VAGONES PARA EL TRANSPORTE DE MERCANCIAS SOBRE CARRILES:		
8808.10.00.0.00.I	- Vagones cisterna y similares:	UN	
8808.20.00.0.00.G	- Vagones isotérmicos, refrigerantes o frigoríficos, excepto los de la subpartida 8808.10	UN	
8808.30.00.0.00.E	- Vagones de descarga automática, excepto los de las subpartidas 8808.10 u 8808.20	UN	
	- Los demás:		
8808.91	- - Cubiertos y cerrados:		
8808.91.10.0.00.I	- - - Especialmente diseñados para el transporte de productos muy radiactivos (EURATOM):	UN	
8808.91.90.0.00.B	- - - Los demás:	UN	
8808.92.00.0.00.J	- - Abiertos, con pared fija de altura superior a 60 cm.	UN	
8808.99.00.0.00.C	- - Los demás:	UN	
8807	PARTES DE VEHICULOS PARA VIAS FERREAS O SIMILARES:		
8807.11.00.0.00.G	- Bojes, "bissels", ejes y ruedas, y sus partes:		
8807.12.00.0.00.F	- - Bojes y "bissels", de tracción:	-	
8807.19	- - Los demás, incluidas las partes:	-	
	- - - Ejes montados o sin montar, ruedas y sus partes:		
8807.19.01.0.00.H	- - - - Colados o moldeados, de fundición, de hierro o de acero:	-	
8807.19.11.0.00.F	- - - - De acero estampado:	-	LQEX-US (217)
8807.19.18.0.00.I	- - - - Los demás:	-	
	- - - - Partes de bojes, "bissels" y similares:		
8807.19.91.0.00.I	- - - - Colados o moldeados, de fundición, de hierro o de acero:	-	
8807.19.99.0.00.A	- - - - Las demás:	-	
	- - - - Franos y sus partes:		
	- - - - Frenos de aire comprimido y sus partes:		
8807.21.10.0.00.C	- - - - Colados o moldeados, de fundición, de hierro o de acero:	-	
8807.21.90.0.00.F	- - - - Los demás:	-	
8807.29	- - Los demás:	-	
8807.29.10.0.00.E	- - - Colados o moldeados, de fundición, de hierro o de acero:	-	
8807.29.90.0.00.H	- - - Los demás:	-	

CODIFICACION	DESIGNACION DE LAS MERCANCIAS	UNIDADES SUPLEMENT.	OBSERVACIONES
8607.30	- Ganchos y demás sistemas de enganche, topes, y sus partes:		
8607.30.01.0.00.C	- - Colados o moldeados, de fundición, de hierro o de acero.	-	
8607.30.10.0.00.B	- - De acero estamado	-	
8607.30.80.0.00.G	- - Los demás	-	
	- Los demás:		
8607.91	- - De locomotoras o de locotractores:		
	- - - Cajas de engrase y sus partes		
8607.91.11.0.00.G	- - - - Coladas o moldeadas, de fundición, de hierro o de acero	-	
8607.91.19.0.00.I	- - - - Las demás.	-	
	- - - Los demás:		
8607.91.91.0.00.J	- - - - Colados o moldeados, de fundición, de hierro o de acero.	-	
8607.91.99.0.00.B	- - - - Los demás.	-	
8607.99	- - Los demás:		
	- - - Cajas de engrase y sus partes		
8607.99.11.0.00.I	- - - - Coladas o moldeadas, de fundición, de hierro o de acero.	-	
8607.99.19.0.00.A	- - - - Las demás	-	
8607.99.30.0.00.F	- - - Carrocerías y sus partes.	-	
	- - - Chasis y sus partes		
8607.99.51.0.00.J	- - - - Colados o moldeados, de fundición, de hierro o de acero.	-	
8607.99.59.0.00.B	- - - - Los demás.	-	
8607.99.90.0.00.C	- - - Los demás.	-	
8608	MATERIAL FIJO DE VIAS FERREAS O SIMILARES; APARATOS MECANICOS (INCLUIDO ELECTROMECANICOS) DE SENALIZACION, DE SEGURIDAD, DE CONTROL O DE MANDO, PARA VIAS FERREAS O SIMILARES, CARRETERAS O VIAS FLUVIALES, AREAS DE SERVICIO O ESTACIONAMIENTOS, INSTALACIONES PORTUARIAS O AEROPUERTOS; PARTES:		
8608.00.10	- Material fijo y aparatos para vias férreas		
8608.00.10.1.00.E	- - Aparatos electromecánicos.	-	
	- - Los demás:		
8608.00.10.2.00.C	- - - Material fijo para vias férreas.	-	
8608.00.10.9.00.H	- - - Los demás.	-	
8608.00.30	- Los demás aparatos:		
8608.00.30.1.00.A	- - Electromecánicos.	-	
8608.00.30.9.00.D	- - Los demás	-	

CODIFICACION	DESIGNACION DE LAS MERCANCIAS	UNIDADES SUPLEMENT.	OBSERVACIONES
	- Partes:		
8608.00.91.0.00.I	- - Coladas o moldeadas, de fundición, de hierro o de acero.	-	
8608.00.99.0.00.A	- - Las demás.	-	
8609	CONTENEDORES (INCLUIDOS LOS CONTENEDORES-CISTERNA Y LOS CONTENEDORES-DEPOSITO) ESPECIALMENTE PROYECTADOS Y EQUIPADOS PARA UNO O VARIOS MEDIOS DE TRANSPORTE:		
8609.00.10.0.00.F	- Contenedores con blindaje protector de plomo contra las radiaciones, para el transporte de materias radioactivas (EURATOM)	UN	
8609.00.90.0.00.I	- Los demás.	UN	

N.º	REMISIONES
(217)	Véase el reglamento (CEE) n.º 3722/89 y la Decisión de la Comisión n.º 3724/89/CECA (DO.L 368/89)

N.º	REMISIONES
	<p data-bbox="501 1256 660 1276">BIENES DE EQUIPO</p> <p data-bbox="277 1279 1276 1317">Ex-86.04.00.00.9.00.0 Vehículos de motor, especialmente concebidos para montaje y conservación de vías férreas (excluidos los velovías y similares)</p>

CODIFICACION	DESIGNACION DE LAS MERCANCIAS	UNIDADES SUPLEMENT	OBSERVACIONES
CAPITULO 87			
VEHICULOS AUTOMOVILES, TRACTORES, CICLOS Y DEMAS VEHICULOS TERRESTRES, SUS PARTES Y ACCESORIOS			
8701	TRACTORES (EXCEPTO LAS CARRETIILLAS TRACTOR DE LA PARTIDA 8708):		
8701 10	- Motocultores:		
8701 10 10 0 00 A	- - De potencia no superior a 4 kW.	UN	
8701 10 90 0 00 D	- - De potencia superior a 4 kW.	UN	
8701 20	- Tractores de carretera para semirremolques:		
8701 20 10 0 00 I	- - Nuevos.	UN	
8701 20 90 0 00 B	- - Usados.	UN	
8701 30 00 0 00 I	- Tractores de orugas	UN	
8701 90	- Los demás:		
	- - Tractores agrícolas y tractores forestales (excepto los motocultores), de ruedas:		
	- - - Nuevos, con potencia del motor:		
8701 90 11 0 00 C	- - - - No superior a 18 kW.	UN	
8701 90 15 0 00 I	- - - - Superior a 18 kW sin exceder de 25 kW.	UN	
8701 90 21 0 00 A	- - - - Superior a 25 kW sin exceder de 37 kW.	UN	
8701 90 25 0 00 G	- - - - Superior a 37 kW sin exceder a 59 kW.	UN	
8701 90 31 0 00 I	- - - - Superior a 59 kW sin exceder a 75 kW.	UN	
8701 90 35 0 00 E	- - - - Superior a 75 kW sin exceder a 90 kW.	UN	
8701 90 39 0 00 A	- - - - Superior a 90 kW	UN	BE
8701 90 50 0 00 E	- - - Usados.	UN	
8701 90 90	- - Los demás:		
8701 90 90 1 00 E	- - - De cilindrada inferior o igual a 4000 cm3.	UN	
8701 90 90 2 00 C	- - - De cilindrada superior a 4000 cm3	UN	BE
8702	VEHICULOS AUTOMOVILES PARA EL TRANSPORTE DE DIEZ PERSONAS O MAS, CONDUCTOR INCLUIDO:		
8702 10	- Con motor de émbolo, de encendido por compresión (diesel o semidiesel):		
	- - De cilindrada superior a 2.500 cm3:		
8702 10 11 0 00 I	- - - Nuevos.	UN	
8702 10 19 0 00 A	- - - Usados.	UN	

CODIFICACION	DESIGNACION DE LAS MERCANCIAS	UNIDADES SUPLEMENT	OBSERVACIONES
8702 10 91	- - De cilindrada inferior o igual a 2.500 cm3:		
	- - - Nuevos:		
8702 10 91 1 00 J	- - - - Autobuses y autocares.	UN	
8702 10 91 9 00 C	- - - - Los demás.	UN	
8702 10 99	- - Usados:		
8702 10 99 1 00 B	- - - Autobuses y autocares.	UN	
8702 10 99 9 00 E	- - - Los demás.	UN	
8702 90	- Los demás:		
	- - Con motor de émbolo, de encendido por chispa:		
	- - - De cilindrada superior a 2.800 cm3:		
8702 90 11 0 00 B	- - - - Nuevos.	UN	
8702 90 19 0 00 D	- - - - Usados.	UN	
	- - - De cilindrada inferior o igual a 2.800 cm3:		
8702 90 31	- - - - Nuevos.		
8702 90 31 1 00 F	- - - - - Autobuses y autocares.	UN	
8702 90 31 9 00 I	- - - - - Los demás.	UN	
8702 90 39	- - - - Usados:		
8702 90 39 1 00 H	- - - - - Autobuses y autocares.	UN	
8702 90 39 9 00 A	- - - - - Los demás.	UN	
8702 90 90 0 00 F	- - Los demás.	UN	
8703	COCHEs DE TURISMO Y DEMAS VEHICULOS AUTOMOVILES PROYECTADOS PRINCIPALMENTE PARA EL TRANSPORTE DE PERSONAS (EXCEPTO LOS DE LA PARTIDA 8702), INCLUIDOS LOS VEHICULOS DEL TIPO FAMILIAR Y LOS DE CARRERAS:		
8703 10	- Vehículos especialmente proyectados para desplazarse sobre la nieve; vehículos especiales para el transporte de personas en los terrenos de golf y vehículos similares.		
8703 10 10 0	- - Con motor de émbolo, de encendido por compresión (diesel o semidiesel) o con motor de émbolo de encendido por chispa		
8703 10 10 0 10 H	- - - Nuevos.	UN	BE: SUB-UP
8703 10 10 0 20 G	- - - Usados.	UN	BE: SUB-UP
8703 10 90 0 00 B	- - Con motor de otra clase	UN	
	- Los demás vehículos con motor de émbolo alternativo de encendido por chispa.		
8703 21	- - De cilindrada no superior a 1.000 cm3:		

CODIFICACION	DESIGNACION DE LAS MERCANCIAS	UNIDADES SUPLEMENT.	OBSERVACIONES
8703.21.10.0.00.F	- - - - Nuevos.	UN	SUB-JP
8703.21.90.0.00.I	- - - - Usados.	UN	
8703.22	- - De cilindrada superior a 1 000 cm ³ , pero inferior o igual a 1 500 cm ³ .		
	- - - - Nuevos.		
8703.22.11.0.00.D	- - - - Autocaravanas.	UN	
8703.22.19.0.00.F	- - - - Los demás.	UN	SUB-JP
8703.22.90.0.00.H	- - - - Usados.	UN	
8703.23	- - De cilindrada superior a 1.500 cm ³ , pero inferior o igual a 3 000 cm ³ .		
	- - - - Nuevos.		
8703.23.11.0.00.C	- - - - Autocaravanas.	UN	
8703.23.19.0.00.E	- - - - Los demás.	UN	SUB-JP
8703.23.90.0.00.G	- - - - Usados.	UN	
8703.24	- - De cilindrada superior a 3 000 cm ³ .		
8703.24.10.0.00.C	- - - - Nuevos.	UN	SUB-JP
8703.24.90.0.00.F	- - - - Usados.	UN	
	- Los demás vehículos con motor de émbolo de encendido por compresión (diesel o semidiesel).		
8703.31	- - De cilindrada inferior o igual a 1.500 cm ³ .		
8703.31.10.0.00.Q	- - - - Nuevos.	UN	SUB-JP
8703.31.90.0.00.G	- - - - Usados.	UN	
8703.32	- - De cilindrada superior a 1 500 cm ³ pero inferior o igual a 2 500 cm ³ .		
	- - - - Nuevos:		
8703.32.11.0.00.B	- - - - Autocaravanas.	UN	
8703.32.19.0.00.D	- - - - Los demás.	UN	SUB-JP
8703.32.90.0.00.F	- - - - Usados.	UN	
8703.33	- - De cilindrada superior a 2 500 cm ³ .		
	- - - - Nuevos:		
8703.33.11	- - - - Auto-Caravanas.		
8703.33.11.0.10.J	- - - - De cilindrada superior a 2 500 cm ³ , pero inferior o igual a 3 000 cm ³ .	UN	
8703.33.11.0.90.B	- - - - Los demás.	UN	

CODIFICACION	DESIGNACION DE LAS MERCANCIAS	UNIDADES SUPLEMENT.	OBSERVACIONES
8703.33.19	- - - - Los demás:		
8703.33.19.0.10.B	- - - - De cilindrada superior a 2 500 cm ³ , pero inferior o igual a 3 000 cm ³ .	UN	BE; SUB-JP
8703.33.19.0.90.D	- - - - Los demás.	UN	BE; SUB-JP
8703.33.90.0.00.E	- - - - Usados.	UN	
8703.90	- Los demás:		
8703.90.10.0.00.B	- - Vehículos con motor eléctrico.		
8703.90.90.0	- - Los demás:	UN	
	- - - - Nuevos:		
8703.90.90.0.11.B	- - - - De cilindrada inferior o igual a 3 000 cm ³ .	UN	SUB-JP
8703.90.90.0.19.E	- - - - Los demás.	UN	SUB-JP
8703.90.90.0.20.C	- - - - Usados.	UN	SUB-JP
8704	VEHICULOS AUTOMOVILES PARA EL TRANSPORTE DE MERCANCIAS:		
8704.10	- Volquetes automotores proyectados para utilizarlos fuera de la red de carreteras:		
	- Con motor de émbolo, de encendido por compresión (diesel o semidiesel) o con motor de émbolo, de encendido por chispa:		
8704.10.11	- - Con motor de émbolo, de encendido por compresión (diesel o semidiesel), de cilindrada superior a 2 500 cm ³ o con motor de émbolo de encendido por chispa, de cilindrada superior a 2 800 cm ³ .		
	- - - - De cilindrada inferior a 10.000 cm ³ .		
8704.10.11.1.00.E	- - - - Con peso en vacío y en orden de marcha igual o superior a 7 000 kg e inferior a 14.000 kg y con una separación entre centros de ejes extremos inferior o igual a 3,5 m; con peso en vacío y en orden de marcha igual o superior a 3.000 kg e inferior a 7.000 kg y con una separación entre centros de ejes extremos inferior o igual a 2,8 m.	UN	BE
8704.10.11.2.00.C	- - - - Otros volquetes automotores con peso en vacío y en orden de marcha inferior a 14.000 kg.	UN	BE
8704.10.11.3.00.A	- - - - Los demás, con peso en vacío y en orden de marcha igual o superior a 14.000 kg.	UN	BE
	- - - - De cilindrada igual o superior a 10.000 cm ³ y con un peso en vacío y en orden de marcha inferior a 14.000 kg.		
8704.10.11.4.00.I	- - - - Con peso en vacío y en orden de marcha igual o superior a 7.000 kg y con una separación entre centros de ejes extremos inferior o igual a 3,5 m; con peso en vacío y en orden de marcha igual o superior a 3.000 kg e inferior a 7.000 kg y con una separación entre centros de ejes extremos inferior o igual a 2,8 m.	UN	BE
8704.10.11.5.00.F	- - - - Los demás.	UN	BE
	- - - - De cilindrada igual o superior a 10.000 cm ³ y con un peso en		

CODIFICACION	DESIGNACION DE LAS MERCANCIAS	UNIDADES SUPLEMENT.	OBSERVACIONES
	vacio y en orden de marcha igual o superior a 14 000 kg e inferior a 18 000 kg		
8704 10 11 6 00 D	----- Con una separación entre centros de ejes extremos inferior a 4 m	UN	BE
8704 10 11 7 00 B	----- Los demás.	UN	BE
8704 10 11 8 00 J	----- De cilindrada igual o superior a 10 000 cm3 y con un peso en vacío y en orden de marcha superior a 18 000 kg.	UN	BE
8704 10 19 0 00 I	----- Los demás.	UN	BE
8704 10 90	----- Los demás:		
8704 10 90 1 00 I	----- Con un peso en vacío y en orden de marcha inferior a 2 000 kg	UN	
8704 10 90 2 00 G	----- Con un peso en vacío y en orden de marcha igual o superior a 2 000 kg	UN	
	Los demás, con motor de émbolo de encendido por compresión (diesel o semidiesel):		
8704 21	----- De peso total con carga máxima, inferior o igual a 5 t:		
8704 21 10 0 00 E	----- Especialmente diseñados para transportar productos muy radiactivos (EURATOM)	UN	
	----- Los demás:		
	----- Con motor de cilindrada superior a 2 500 cm3:		
8704 21 31	----- Nuevos		
8704 21 31 1 00 H	----- Con un peso en vacío y en orden de marcha inferior a 2 000 kg	UN	BE
8704 21 31 2 00 F	----- Con un peso en vacío y en orden de marcha igual o superior a 2 000 kg.	UN	BE
8704 21 39	----- Usados:		
8704 21 39 1 00 J	----- Con peso en vacío y en orden de marcha inferior a 2 000 kg	UN	
8704 21 39 2 00 H	----- Con peso en vacío y en orden de marcha igual o superior a 2 000 kg.	UN	
	----- Con motor de cilindrada no superior a 2500 cm3		
8704 21 91	----- Nuevos:		
8704 21 91 1 00 E	----- Con un peso en vacío y en orden de marcha inferior a 2 000 kg.	UN	BE, SUB-JP
8704 21 91 2 00 C	----- Con un peso en vacío y en orden de marcha igual o superior a 2 000 kg.	UN	BE, SUB-JP
8704 21 99	----- Usados:		
8704 21 99 1 00 G	----- Con un peso en vacío y en orden de marcha inferior a 2 000 kg	UN	
8704 21 99 2 00 E	----- Con un peso en vacío y en orden de marcha igual o superior a 2 000 kg.	UN	
8704 22	----- De peso total con carga máxima, superior a 5 t, pero inferior o igual a 20 t:		

CODIFICACION	DESIGNACION DE LAS MERCANCIAS	UNIDADES SUPLEMENT.	OBSERVACIONES
8704 22 10 0 00 D	----- Especialmente diseñados para transportar productos muy radiactivos (EURATOM).	UN	
	----- Los demás:		
8704 22 91	----- Nuevos:		
8704 22 91 1 00 D	----- Con un peso en vacío y en orden de marcha inferior a 2 000 kg.	UN	BE; SUB-JP
8704 22 91 2 00 B	----- Con un peso en vacío y en orden de marcha igual o superior a 2 000 kg.	UN	BE; SUB-JP
8704 22 99	----- Usados:		
8704 22 99 1 00 F	----- Con un peso en vacío y en orden de marcha inferior a 2 000 kg.	UN	
8704 22 99 2 00 D	----- Con un peso en vacío y en orden de marcha igual o superior a 2 000 kg.	UN	
8704 23	----- De peso total con carga máxima, superior a 20 t:		
8704 23 10 0 00 C	----- Especialmente diseñados para transportar productos muy radiactivos (EURATOM).	UN	
	----- Los demás:		
8704 23 91 0 00 E	----- Nuevos.	UN	
8704 23 99 0 00 G	----- Usados.	UN	
	Los demás, con motor de émbolo de encendido por chispa:		
8704 31	----- De peso total con carga máxima, inferior o igual a 5 t:		
8704 31 10 0 00 C	----- Especialmente diseñados para transportar productos muy radiactivos (EURATOM)	UN	
	----- Los demás:		
	----- Con motor de cilindrada superior a 2800 cm3:		
8704 31 31	----- Nuevos:		
8704 31 31 1 00 F	----- Con un peso en vacío y en orden de marcha inferior a 2 000 kg.	UN	BE
8704 31 31 2 00 D	----- Con un peso en vacío y en orden de marcha igual o superior a 2 000 kg.	UN	BE
8704 31 39	----- Usados:		
8704 31 39 1 00 H	----- Con un peso en vacío y en orden de marcha inferior a 2 000 kg.	UN	
8704 31 39 2 00 F	----- Con un peso en vacío y en orden de marcha igual o superior a 2 000 kg.	UN	
	----- Con motor de cilindrada no superior a 2800 cm3:		
8704 31 91	----- Nuevos:		
8704 31 91 1 00 C	----- Con un peso en vacío y en orden de marcha inferior a 2 000 kg.	UN	BE; SUB-JP
8704 31 91 2 00 A	----- Con un peso en vacío y en orden de marcha igual o superior a 2 000 kg.	UN	BE; SUB-JP

CODIFICACION	DESIGNACION DE LAS MERCANCIAS	UNIDADES SUPLEMENT.	OBSERVACIONES
8704 31 99	- - - - Usados:		
8704 31 99 1 00 E	- - - - Con un peso en vacío y en orden de marcha inferior a 2 000 kg	UN	
8704 31 99 2 00 C	- - - - Con un peso en vacío y en orden de marcha igual o superior a 2 000 kg.	UN	
8704 32	- - De peso total con carga máxima, superior a 5 t:		
8704 32 10 0 00 B	- - Especialmente diseñados para transportar productos muy radiactivos (EURATOM).	UN	
	- - Los demás:		
8704 32 91	- - - - Nuevos:		
8704 32 91 1 00 B	- - - - Con un peso en vacío y en orden de marcha inferior a 2 000 kg	UN	BE: SUB-JP
8704 32 91 2 00 J	- - - - Con un peso en vacío y en orden de marcha igual o superior a 2 000 kg	UN	BE: SUB-JP
8704 32 99	- - - - Usados:		
8704 32 99 1 00 D	- - - - Con un peso en vacío y en orden de marcha inferior a 2 000 kg.	UN	
8704 32 99 2 00 B	- - - - Con un peso en vacío y en orden de marcha igual o superior a 2 000 kg.	UN	
8704 90 00	- Los demás:		
8704 90 00 1 00 A	- - Con un peso en vacío y en orden de marcha inferior a 2 000 kg.	UN	
8704 90 00 2 00 I	- - Con un peso en vacío y en orden de marcha igual o superior a 2 000 kg	UN	
8705	VEHICULOS AUTOMOVILES PARA USOS ESPECIALES, EXCEPTO LOS PROYECTADOS PRINCIPALMENTE PARA EL TRANSPORTE DE PERSONAS O DE MERCANCIAS (POR EJEMPLO COCHES PARA REPARACIONES, CAMIONES GRUA, CAMIONES DE BOMBEROS, CAMIONES HORMIGONERA, COCHES BARREDERA, COCHES ESPARCIDORES, COCHES TALLER O COCHES RADIOLOGICOS):		
8705 10 00	- Camiones grua:		
8705 10 00 1 00 G	- - Con potencia de evolución igual o superior a 70 000 kg y alcance de trabajo superior a 3,5 m	UN	BE
	- - Los demás:	UN	
8705 20 00 0 00 G	- Camiones automóviles para sondeos o perforaciones.	UN	
8705 30 00	- Camiones de bomberos:		
8705 30 00 1 00 C	- - Autoescalas con longitud de escala igual o superior a 25 m.	UN	
8705 30 00 9 00 F	- - Los demás:	UN	
8705 40 00 0 00 C	- Camiones hormigonera.	UN	
8705 90	- Los demás:		
8705 90 10 0 00 J	- - Coches para reparaciones.	UN	

CODIFICACION	DESIGNACION DE LAS MERCANCIAS	UNIDADES SUPLEMENT.	OBSERVACIONES
8705 90 30 0 00 F	- - Vehículos bomba para hormigón	UN	
8705 90 90	- - Los demás:		
8705 90 90 1 00 A	- - - Unidades móviles de televisión	UN	
8705 90 90 2 00 I	- - - Autoescalas con longitud de escala igual o superior a 25 m.	UN	BE
8705 90 90 9 00 D	- - - Los demás:	UN	BE
8706	CHASIS DE VEHICULOS AUTOMOVILES DE LAS PARTIDAS 8701 A 8705, CON EL MOTOR:		
	- Chasis de tractores de la partida 8701; chasis de vehículos automóviles de las partidas 8702, 8703 y 8704, con motor de émbolo de encendido por compresión (diesel o semidiesel), de cilindrada superior a 2 500 cm ³ o con motor de émbolo de encendido por chispa, de cilindrada superior a 2 800 cm ³ .		
8706 00 11 0 00 G	- - De vehículos automóviles de la partida 8702, o de vehículos automóviles de la partida 8704	UN	BE
8706 00 19 0 00 I	- - Los demás:	UN	
	- Los demás:		
8706 00 91 0 00 J	- - De vehículos automóviles de la partida 8703	UN	
8706 00 99 0 00 B	- - Los demás:	UN	
8707	CARROCERIAS DE VEHICULOS DE LAS PARTIDAS 8701 A 8705, INCLUIDO LAS CABINAS:		
8707 10	- De los vehículos de la partida 8703:		
8707 10 10 0 00 E	- - Que se destinen a la industria de montaje (1).	UN	
8707 10 90 0 00 H	- - Los demás:	UN	
8707 90	- Los demás:		
8707 90 10 0 00 H	- - Que se destinen a la industria del montaje, de los motocultores de la subpartida 8701 10, de los vehículos automóviles de la partida 8704, con motor de émbolo de encendido por compresión (diesel o semidiesel), de cilindrada inferior o igual a 2 500 cm ³ , o con motor de émbolo de encendido por chispa, de cilindrada igual o inferior a 2 800 cm ³ , de los vehículos automóviles de la partida n.º 8705 (1).	UN	
8707 90 90 0 00 A	- - Los demás:	UN	
8708	PARTES Y ACCESORIOS DE VEHICULOS AUTOMOVILES DE LAS PARTIDAS 8701 A 8705:		
8708 10	- Parachoques y sus partes.		
8708 10 10 0 00 D	- - Que se destinen a la industria del montaje, de los vehículos automóviles de la partida 8703, de los vehículos automóviles de la partida 8704 con motor de émbolo de encendido por compresión (diesel o semidiesel) de cilindrada inferior o igual a 2 500 cm ³ , o con motor de émbolo de encendido por chispa de cilindrada inferior o igual a 2 800 cm ³ , de los vehículos automóviles de la partida n.º 8705 (1).		
8708 10 90 0 00 G	- - Los demás:		

CODIFICACION	DESIGNACION DE LAS MERCANCIAS	UNIDADES SUPLEMENT.	OBSERVACIONES
8708.21	- Las demás partes y accesorios de carrocería (incluidas las cabinas). - Cinturones de seguridad.		
8708.21.10.0.00.A	- - - Que se destinen a la industria del montaje de los vehículos automóviles de la partida 8703, de los vehículos automóviles de la partida 8704 con motor de émbolo, de encendido por compresión (diesel o semidiesel) de cilindrada inferior o igual a 2.500 cm ³ , o con motor de émbolo, de encendido por chispa, de cilindrada inferior o igual a 2.800 cm ³ , de los vehículos automóviles de la partida n. 8705 (1)	UN	
8708.21.90.0.00.0	- - - Los demás.	UN	
8708.28	- Los demás.		
8708.29.10.0	- - - Que se destinen a la industria del montaje de los motocultores de la subpartida 8701.10, de los vehículos automóviles de la partida 8703, de los vehículos automóviles de la partida 8704, con motor de émbolo de encendido por compresión (diesel o semidiesel), de cilindrada inferior o igual a 2.500 cm ³ , o con motor de émbolo de encendido por chispa, de cilindrada inferior o igual a 2.800 cm ³ , de los vehículos automóviles de la partida n. 8705 (1).		
8708.29.10.0.85.0	- - - - Elementos y subconjuntos de chapa para carrocerías destinados a la fabricación de furgonetas y vehículos ligeros todo terreno de la partida 8704 con motor de encendido por compresión de cilindrada inferior o igual a 2500 cm ³ o con motor de encendido por chispa de cilindrada inferior o igual a 2800 cm ³ (a).		Ap. IA
8708.29.10.0.90.0	- - - - Los demás.		
8708.29.90.0	- - - Los demás.		
8708.29.90.0.85.0	- - - - Elementos y subconjuntos de chapa par carrocerías destinados a la fabricación de las demás furgonetas y vehículos ligeros todo terreno no especificados en la subpartida 8708.29.10.0.85.0 o de tractores agrícolas de ruedas (a).		Ap. IA
8708.29.90.0.90.0	- - - - Los demás.		
8708.31	- Frenos y servofrenos, y sus partes: - Guarniciones de frenos montadas.		
8708.31.10.0.00.I	- - - Que se destinen a la industria del montaje de los motocultores de la subpartida 8701.10, de los vehículos automóviles de la partida 8703, de los vehículos automóviles de la partida 8704, con motor de émbolo de encendido por compresión (diesel o semidiesel), de cilindrada inferior o igual a 2.500 cm ³ , o con motor de émbolo de encendido por chispa, de cilindrada inferior o igual a 2.800 cm ³ , de los vehículos automóviles de la partida n. 8705 (1).		
8708.31.91.0.00.A	- - - - Para frenos de disco.		
8708.31.99.0.00.C	- - - - Los demás.		
8708.39	- Los demás.		

CODIFICACION	DESIGNACION DE LAS MERCANCIAS	UNIDADES SUPLEMENT.	OBSERVACIONES
8708.39.10.0.00.A	- - - Que se destinen a la industria del montaje de los motocultores de la subpartida 8701.10, de los vehículos automóviles de la partida 8703, de los vehículos automóviles de la partida 8704, con motor de émbolo de encendido por compresión (diesel o semidiesel), de cilindrada inferior o igual a 2.500 cm ³ , o con motor de émbolo de encendido por chispa, de cilindrada inferior o igual a 2.800 cm ³ , de los vehículos automóviles de la partida n. 8705 (1)		
8708.39.90.0.00.0	- - - Los demás.		
8708.40	- Cajas de cambio:		
8708.40.10.0	- - - Que se destinen a la industria del montaje de los motocultores de la subpartida 8701.10, de los vehículos automóviles de la partida 8703, de los vehículos automóviles de la partida 8704, con motor de émbolo de encendido por compresión (diesel o semidiesel), de cilindrada inferior o igual a 2.500 cm ³ , o con motor de émbolo de encendido por chispa, de cilindrada inferior o igual a 2.800 cm ³ , de los vehículos automóviles de la partida n. 8705 (1).		
8708.40.10.0.85.I	- - - Cajas de cambio destinadas a la fabricación de automóviles de la partida 8703 y sus derivados de la 8704.		Ap. IB
8708.40.10.0.90.I	- - - Las demás.		
8708.40.90	- - Las demás.		
8708.40.90.1.00.I	- - - Cajas de cambio completas para vehículos industriales con capacidad límite de Par desde 900 Nm. hasta 1.600 Nm. ambos inclusive		Ap. IB
8708.40.90.9.00.8	- - - Las demás.		
8708.50	- Ejes con diferencial, incluso con otros órganos de transmisión		
8708.50.10.0.00.E	- - - Que se destinen a la industria del montaje de los vehículos automóviles de la partida 8703, de los vehículos automóviles de la partida 8704 con motor de émbolo, de encendido por compresión (diesel o semidiesel) de cilindrada inferior o igual a 2.500 cm ³ , o con motor de émbolo, de encendido por chispa de cilindrada inferior o igual a 2.800 cm ³ , de los vehículos automóviles de la partida n. 8705 (1).		
8708.50.90.0	- - Los demás.		
8708.50.90.0.85.I	- - - Conjuntos de eje de tracción mecánica delantera, con su soporte y caja de transferencia y embrague, destinados a la fabricación de tractores agrícolas de ruedas (a).		Ap. IA
8708.50.90.0.90.I	- - - Los demás.		
8708.80	- Ejes portadores y sus partes:		
8708.80.10.0.00.C	- - - Que se destinen a la industria del montaje de los vehículos automóviles de la partida 8703, de los vehículos automóviles de la partida 8704 con motor de émbolo, de encendido por compresión (diesel o semidiesel) de cilindrada inferior o igual a 2.500 cm ³ , o con motor de émbolo, de encendido por chispa de cilindrada inferior o igual a 2.800 cm ³ , de los vehículos automóviles de la partida n. 8705 (1).		
	- - Los demás.		

CODIFICACION	DESIGNACION DE LAS MERCANCIAS	UNIDADES SUPLEMENT	OBSERVACIONES
8708 80 91 0 00 E	- De acero estamado.	-	
8708 80 99 0 00 G	- Los demás.	-	
8708 70	- Ruedas y sus partes y accesorios:	-	
8708 70 10 0 00 A	- Que se destinan a la industria del montaje de los motocicletas de la subpartida 8701 10, de los vehículos automóviles de la partida 8703, de los vehículos automóviles de la partida 8704, con motor de embolo de encendido por compresión (diésel o semidiésel), de cilindrada inferior o igual a 500 cm ³ , o con motor de embolo de encendido por chispa, igual o inferior a 2 800 cm ³ , de los vehículos automóviles de la partida n 8705 (1).	-	
8708 70 50 0 00 B	- Los demás.	-	
8708 70 91 0 00 C	- Ruedas de aluminio, partes y accesorios de ruedas de aluminio.	-	
8708 70 91 0 00 C	- Partes de ruedas coladas en una sola pieza en forma de estrella, de fundición hierro o acero.	-	
8708 70 99 0 00 E	- Los demás.	-	
8708 80	- Amortiguadores de suspensión:	-	
8708 80 10 0 00 I	- Que se destinan a la industria del montaje de los vehículos automóviles con motor de embolo de encendido por compresión (diésel o semidiésel) de cilindrada inferior o igual a 2 500 cm ³ , o con motor de embolo de encendido por chispa, de cilindrada inferior o igual a 2 800 cm ³ , de los vehículos automóviles de la partida n 8705 (1).	-	
8708 80 90 0 00 B	- Los demás.	-	
8708 91	- Las demás partes y accesorios:	-	
8708 91	- Radiadores:	-	
8708 91 10 0 00 F	- Que se destinan a la industria del montaje de los motocicletas de la subpartida 8701 10, de los vehículos automóviles de la partida 8703, de los vehículos automóviles de la partida 8704, con motor de embolo de encendido por compresión (diésel o semidiésel), de cilindrada inferior o igual a 2 500 cm ³ , o con motor de embolo de encendido por chispa, de cilindrada inferior o igual a 2 800 cm ³ , de los vehículos automóviles de la partida n 8705 (1).	-	
8708 91 90 0 00 I	- Los demás.	-	
8708 92	- Silenciadores y tubos de escape:	-	
8708 92 10 0 00 E	- Que se destinan a la industria del montaje de los motocicletas de la subpartida 8701 10, de los vehículos automóviles de la partida 8703, de los vehículos automóviles de la partida 8704, con motor de embolo de encendido por compresión (diésel o semidiésel), de cilindrada inferior o igual a 2 500 cm ³ , o con motor de embolo de encendido por chispa, de cilindrada inferior o igual a 2 800 cm ³ , de los vehículos automóviles de la partida n 8705 (1).	-	
8708 92 90 0 00 H	- Los demás.	-	
8708 93	- Embragues y sus partes:	-	
8708 93 10 0 00 D	- Que se destinan a la industria del montaje de los motocicletas de la	-	

CODIFICACION	DESIGNACION DE LAS MERCANCIAS	UNIDADES SUPLEMENT	OBSERVACIONES
8708 93 90 0 00 G	- Volantes, columnas y cajas, de dirección:	-	
8708 94	- Los demás:	-	
8708 94 10 0 00 C	- Que se destinan a la industria del montaje de los motocicletas de la subpartida 8701 10, de los vehículos automóviles de la partida 8703, de los vehículos automóviles de la partida 8704, con motor de embolo de encendido por compresión (diésel o semidiésel), de cilindrada inferior o igual a 2 500 cm ³ , o con motor de embolo de encendido por chispa, de cilindrada inferior o inferior a 2 800 cm ³ , de los vehículos automóviles de la partida n 8705 (1).	-	
8708 94 90 0 00 F	- Los demás:	-	
8708 99	- Los demás:	-	
8708 99 10 0	- Que se destinan a la industria del montaje de los motores de la subpartida 8701 10, de los vehículos automóviles de la partida 8703, de los vehículos automóviles de la partida 8704, con motor de embolo inferior o igual a 2 500 cm ³ , o con motor de embolo de encendido por chispa, de cilindrada inferior o inferior a 2 800 cm ³ , de los vehículos automóviles de la partida n 8705 (1).	-	
8708 99 10 0 85 I	- Conjuntos completos de transmisión, sus carcassas, conjuntos de sincronismo y sus horquillas de mando, incluso en esbozo, destinados a la fabricación de furgonetas o de vehículos ligeros, todo terreno de la partida 8703, con motores de encendido por embolo, todo terreno de cilindrada inferior o igual a 2800 cm ³ , o con motor de encendido por chispa, de cilindrada inferior o igual a 2800 cm ³ (a).	-	Ap IA
8708 99 10 0 86 G	- Carcassas y tapas que constituyen los envolventes y bases de inserción de los mecanismos de los ejes motrices, incluso en esbozo, destinados a la fabricación de furgonetas y de vehículos ligeros todo terreno de la partida 8703, de furgonetas y de vehículos ligeros todo terreno de cilindrada inferior o igual a 2 500 cm ³ , o con motor de encendido por chispa, de cilindrada inferior o igual a 2 800 cm ³ (a).	-	Ap IA
8708 99 10 0 90 I	- Los demás:	-	
8708 99 91 0 00 J	- Los demás:	-	
8708 99 99 0	- De acero estamado.	-	
8708 99 99 0	- Los demás:	-	
8708 99 99 0 85 C	- Conjuntos completos de transmisión, sus carcassas, conjuntos de sincronismo y sus horquillas de mando, incluso en esbozo, destinados a la fabricación de las demás furgonetas y vehículos ligero todo terreno no especificados en las subpartida 8708 99 10 0 85 I o de las partes de las mismas (a).	-	Ap IA
8708 99 99 0 86 A	- Carcassas y tapas que constituyen los envolventes y bases de inserción de los mecanismos de los ejes motrices, incluso en	-	Ap IA

CODIFICACION	DESIGNACION DE LAS MERCANCIAS	UNIDADES SUPLEMENT.	OBSERVACIONES
8708 99 99 0 87 I	esbozo, destinados a la fabricación de las demás furgonetas o vehículos ligeros todo terreno no especificados en la subpartida 8708.99.10 0 88 G (a). ----- Discos de fricción para tomas de fuerza y transmisión, con exclusión del embrague del motor, destinados a la fabricación de tractores agrícolas de ruedas (a).	-	Ap. IA
8708 99 99 0 88 G	----- Casquillos antifricción para trabajos en seco compuestos por láminas de acero con revestimiento interior de capas de bronce poroso y de material antideslizante a base de politetrafluoretileno (PTFE) y plomo, destinados a la fabricación de amortiguadores (a).	-	Ap. IB
8708 99 99 0 90 C	----- Los demás.	-	
8709	CARRETILLAS AUTOMOVIL SIN DISPOSITIVO DE ELEVACION DEL TIPO DE LAS UTILIZADAS EN FABRICAS, ALMACENES, PUERTOS O AEROPUERTOS, PARA EL TRANSPORTE DE MERCANCIAS A CORTA DISTANCIA; CARRETILLAS TRACTOR DEL TIPO DE LAS UTILIZADAS EN LAS ESTACIONES; PARTES:		
	- Carretillas:		
8709 11	- - Eléctricas:		
8709 11 10 0 00 B	- - - Especialmente diseñadas para transportar productos muy radiactivos (EURATOM).	UN	
8709 11 90 0 00 E	- - - Las demás.	UN	
8709 19	- - Las demás:		
8709 19 10 0 00 D	- - - Especialmente diseñadas para transportar productos muy radiactivos (EURATOM).	UN	
8709 19 90 0 00 G	- - - Las demás.	UN	
8709 90	- Partes:		
8709 90 10 0 00 F	- - Coladas o moldeadas, de fundición, de hierro o de acero.	-	
8709 90 90 0 00 I	- - Las demás.	-	
8710	CARROS Y AUTOMOVILES BLINDADOS DE COMBATE, INCLUSO ARMADOS; PARTES.		
8710 00 00 0 00 D		-	
8711	MOTOCICLETAS (INCLUSO CON PEDALES) Y CICLOS CON MOTOR AUXILIAR, CON SIDECAR O SIN EL; SIDECARES:		
8711 10 00 0 00 A	- Con motor de émbolo alternativo de cilindrada inferior o igual a 50 cm3	UN	
8711 20	- Con motor de émbolo alternativo de cilindrada superior a 50 cm3 pero inferior o igual a 250 cm3:		
8711 20 10 0 00 G	- - "Scooters"	UN	
	- - Los demás, de cilindrada:		
8711 20 91 0 00 I	- - - Superior a 50 cm3, sin exceder de 80 cm3	UN	
8711 20 99 0 00 A	- - - Superior a 80 cm3, sin exceder de 250 cm3.	UN	

CODIFICACION	DESIGNACION DE LAS MERCANCIAS	UNIDADES SUPLEMENT.	OBSERVACIONES
8711 30 00 0 00 G	- Con motor de émbolo alternativo de cilindrada superior a 250 cm3 pero inferior o igual a 500 cm3.	UN	
8711 40 00 0 00 E	- Con motor de émbolo alternativo de cilindrada superior a 500 cm3 pero inferior o igual a 800 cm3.	UN	
8711 50 00 0 00 B	- Con motor de émbolo alternativo de cilindrada superior a 800 cm3	UN	
8711 90 00 0 00 D	- Los demás.	UN	
8712	BICICLETAS Y DEMAS CICLOS (INCLUIDOS LOS TRICICLOS DE REPARTO), SIN MOTOR:		
8712 00 10 0 00 J	- Sin rodamientos de bolas.	UN	
8712 00 90 0 00 C	- Los demás.	UN	
8713	SILLONES DE RUEDAS Y DEMAS VEHICULOS PARA INVALIDOS, INCLUSO CON MOTOR U OTRO MECANISMO DE PROPULSION:		
8713 10 00 0 00 I	- Sin mecanismo de propulsión.	-	
8713 90 00 0 00 B	- Los demás.	-	
8714	PARTES Y ACCESORIOS DE LOS VEHICULOS DE LAS PARTIDAS 8711 a 8713:		
	- De motocicletas (incluso de las que llevan pedales):		
8714 11 00 0 00 G	- - Sillines.	UN	
8714 19 00 0 00 I	- - Los demás.	-	
8714 20 00 0 00 F	- De sillones de ruedas y demás vehículos para inválidos.	-	
	- Los demás:		
8714 91	- - Cuadros y horquillas y sus partes:		
8714 91 10 0 00 H	- - - Cuadros.	UN	
8714 91 30 0 00 D	- - - Horquillas.	UN	
8714 91 90 0 00 A	- - - Partes.	-	
8714 92	- - Llantas y radios:		
8714 92 10 0 00 G	- - - Llantas.	UN	
8714 92 90 0 00 J	- - - Radios.	-	
8714 93	- - Bujes sin freno y piñones libres:		
8714 93 10 0 00 F	- - - Bujes sin freno.	UN	
8714 93 90 0 00 I	- - - Piñones libres.	-	
8714 94	- - Frenos, incluidos los bujes con freno, y sus partes:		
8714 94 10 0 00 E	- - - Bujes con freno.	UN	

CODIFICACION	DESIGNACION DE LAS MERCANCIAS	UNIDADES SUPLEMENT.	OBSERVACIONES
8714.94.30.0.00.A	- - - Los demás frenos	-	
8714.94.90.0.00.H	- - - Partes	-	
8714.95.00.0.00.F	- - - Sillines.	-	
8714.96	- - - Pedales, platos, ejes y bielas, y sus partes:		
8714.96.10.0.00.C	- - - Pedales.	PA	
8714.96.30.0.00.I	- - - Bielas y platos con biela.	-	
8714.96.90.0.00.F	- - - Partes.	-	
8714.99	- - - Los demás		
8714.99.10.0.00.J	- - - Manillares	UN	
8714.99.30.0.00.F	- - - Portaequipajes	UN	
8714.99.50.0.00.A	- - - Cambios de marcha.	-	
8714.99.90.0.00.C	- - - Los demás; partes.	-	
8716	COCHES, SILLAS Y VEHICULOS SIMILARES PARA EL TRANSPORTE DE NIÑOS, Y SUS PARTES:		
8716.00.10.0.00.G	- Coches, sillas y vehículos similares.	UN	
8716.00.90.0.00.J	- Partes.	-	
8718	REMOLQUES Y SEMIRREMOLQUES PARA CUALQUIER VEHICULO; LOS DEMAS VEHICULOS NO AUTOMOVILES; PARTES:		
8718.10	- Remolques y semirremolques para vivienda o para acampar, del tipo caravana:		
8718.10.10.0.00.D	- - Plegables.	UN	
	- - Los demás, de peso:		
8718.10.91	- - - No superior a 750 kg:		
8718.10.91.1.00.D	- - - - De tracción animal.	UN	
8718.10.91.9.00.G	- - - - Los demás	UN	
8718.10.93	- - - Superior a 750 sin exceder de 3 500 kg		
8718.10.93.1.00.B	- - - - De tracción animal	UN	
8718.10.93.9.00.E	- - - - Los demás	UN	
8718.10.99.0.00.H	- - - Superior a 3 500 kg	UN	
8718.20	- Remolques y semirremolques, autocargadores o autodescargadores, para usos agrícolas:		
8718.20.10.0.00.B	- - Esparcidores de abono	UN	
8718.20.90.0.00.E	- - Los demás.	UN	

CODIFICACION	DESIGNACION DE LAS MERCANCIAS	UNIDADES SUPLEMENT.	OBSERVACIONES
	- Los demás remolques y semirremolques para el transporte de mercancías:		
8716.31.00	- - Cisternas:		
8716.31.00.1.00.I	- - - De tracción animal	UN	
8716.31.00.9.00.B	- - - Las demás.	UN	
8716.39	- - Los demás:		
8716.39.10.0.00.A	- - - Especialmente diseñados para transportar productos muy radiactivos (EURATOM)	UN	
	- - - Los demás:		
	- - - - Nuevos:		
8716.39.30.0.00.G	- - - - - Semirremolques.	UN	
	- - - - - Los demás:		
8716.39.51.0.00.A	- - - - - Con un solo eje.	UN	
8716.39.59.0.00.C	- - - - - Los demás.	UN	
8716.39.80.0.00.F	- - - - - Usados	UN	
8716.40.00	- Los demás remolques y semirremolques:		
8716.40.00.1.00.H	- - De tracción animal.	-	
8716.40.00.9.00.A	- - Los demás.	-	
8718.80.00.0.00.A	- Los demás vehículos	-	
8718.90	- Partes:		
8718.90.10.0.00.G	- - Chasis.	-	
8718.90.30.0.00.C	- - Carrocerías.	-	
8718.90.50.0.00.H	- - Ejes	-	
8718.90.90	- - Los demás:		
8718.90.90.1.00.H	- - - Partes de carretillas	-	
8718.90.90.9.00.A	- - - Los demás.	-	

N.º	REMISIONES
(1)	La inclusión en esta subpartida se subordinará a las condiciones previstas en las disposiciones comunitarias dictadas en la materia.
(56)	Excepto los productos originarios de Yugoslavia.
(a)	La aplicación de estos beneficios queda supeditada al control y utilización en el destino que se indica, de acuerdo con lo previsto en el Circular 957 de la Dirección General de Aduanas e Impuestos Especiales, en relación con el Reglamento (CEE) número 1535/1977 sobre despacho de mercancías con destinos especiales.

N.º	REMISIONES
	BIENES DE EQUIPO.
EX-87.01.90.39 0.00.A	Tractores agrícolas con cuatro ruedas motrices, de cilindrada superior a 7.500 cc y potencia de motor superior a 147 kW.
EX-87.01.90.90.2.00.C	Tractores de carretera con un ancho total del vehículo (Norma UNE 28182) igual o superior a 2,8 metros y peso en vacío y orden de marcha superior a 10 Tm. concebidos para arrastre de remolques.
	Tractores de carretera de potencia superior a 295 kW y con tracción en seis o más ruedas simples o gemelas, para el arrastre de transportes ultrapesados.
EX-87.03.10.10 0.10.H	Vehículos industriales provistos de orugas de gran anchura para tracción, transporte o trabajo sobre nieve, hielo o terrenos fangosos, con motor de cilindrada igual o superior a 2.000 cc, incluso con dispositivo para acondicionamiento de pistas nevadas.
EX-87.03.10.10 0.20.G	Vehículos industriales provistos de orugas de gran anchura para tracción, transporte o trabajo sobre nieve, hielo o terrenos fangosos, con motor de cilindrada igual o superior a 2.000 cc, incluso con dispositivo para acondicionamiento de pistas nevadas.
EX-87.03.33.19 0.10.B	Vehículo todo terreno anfíbio, montado sobre orugas, articulado, formado por dos módulos independientes con tracción a las cuatro bandas de rodadura.
EX-87.03.33.19 0.90.D	Vehículos industriales provistos de orugas de gran anchura para tracción, transporte módulos independientes con tracción a las cuatro bandas de rodadura.
EX-87.04.10.11.1.00.E	Vehículos especiales todo terreno, articulados en doble plano, de chasis inseparable, concebidos para el transporte de tierras, rocas o minerales.
	Vehículos especiales para el transporte de tierras, rocas o minerales, de tres o más ejes propulsores:
	- Con motor de explosión de cilindrada igual o superior a 2.800 cc o con motor de combustión interna de cilindrada igual o superior a 2.500 cc.
EX-87.04.10.11.2.00.G	Vehículos especiales todo terreno, articulados en doble plano, de chasis inseparable, concebidos para el transporte de tierras, rocas o minerales.
	Vehículos especiales para el transporte de tierras, rocas o minerales, de tres o más ejes propulsores:
	- Con motor de explosión de cilindrada igual o superior a 2.800 cc o con motor de combustión interna de cilindrada igual o superior a 2.500 cc.
EX-87.04.10.11.3.00.A	Vehículos especiales todo terreno, articulados en doble plano, de chasis inseparable, concebidos para el transporte de tierras, rocas o minerales.
	Vehículos especiales para el transporte de tierras, rocas o minerales, de tres o más ejes propulsores:
	- Con motor de explosión de cilindrada igual o superior a 2.800 cc o con motor de combustión interna de cilindrada igual o superior a 2.500 cc.
	Vehículos especiales para transporte de tierras, rocas o minerales, de dos ejes, con distancia entre ambos ejes inferior a 4 metros y ancho de vía superior a 3 metros con peso en vacío y orden de marcha superior a 17.000 kg y provistos de motor de cilindrada igual o superior a 7.000 cc.
EX-87.04.10.11.4.00.I	Vehículos especiales todo terreno, articulados en doble plano, de chasis inseparable, concebidos para el transporte de tierras, rocas o minerales.
	Vehículos especiales para el transporte de tierras, rocas o minerales, de tres o más ejes propulsores.

N.º	REMISIONES
Ex-87.04.10.11.5.00.F	<ul style="list-style-type: none"> - Con motor de explosión de cilindrada igual o superior a 2 800 cc o con motor de combustión interna de cilindrada igual o superior a 2 500 cc <p>Vehículos especiales, todo terreno, articulados en doble plano de chasis inseparable, concebidos para el transporte de tierras, rocas o minerales.</p> <p>Vehículos especiales para el transporte de tierras, rocas o minerales, de tres o más ejes propulsores.</p>
Ex-87.04.10.11.6.00.D	<ul style="list-style-type: none"> - Con motor de explosión de cilindrada igual o superior a 2 800 cc o con motor de combustión interna de cilindrada igual o superior a 2 500 cc. <p>Vehículos especiales para transporte de tierras, rocas o minerales, de dos ejes, con distancia entre ambos ejes inferior a 4 metros y ancho de vía superior a 3 metros con peso en vacío y orden de marcha superior a 17 000 kg y provistos de motor de cilindrada igual o superior a 7 000 cc</p>
Ex-87.04.10.11.7.00.B	<ul style="list-style-type: none"> - Con motor de explosión de cilindrada igual o superior a 2 800 cc o con motor de combustión interna de cilindrada igual o superior a 2 500 cc. <p>Vehículos especiales para el transporte de tierras, rocas o minerales, de tres o más ejes propulsores.</p> <p>Vehículos especiales para el transporte de tierras, rocas o minerales, de tres o más ejes propulsores.</p>
Ex-87.04.10.11.8.00.J	<ul style="list-style-type: none"> - Con motor de explosión de cilindrada igual o superior a 2 800 cc o con motor de combustión interna de cilindrada igual o superior a 2 500 cc. <p>Vehículos especiales para transporte de tierras, rocas o minerales, de dos ejes, con peso en vacío y orden de marcha superior a 17 000 kg y provistos de motor de cilindrada igual o superior a 7 000 cc</p>
Ex-87.04.10.11.9.00.I	<ul style="list-style-type: none"> - Con motor de explosión de cilindrada igual o superior a 2 800 cc o con motor de combustión interna de cilindrada igual o superior a 2 500 cc <p>Los demás distintos de los vehículos especiales para el transporte de tierras, rocas o minerales, de tres o más ejes propulsores, con motor de explosión de cilindrada igual o superior a 2 800 cc o con motor de combustión interna de cilindrada igual o superior a 2 500 cc.)</p>
Ex-87.04.21.31.1.00.H	<ul style="list-style-type: none"> - Con motor de explosión de cilindrada igual o superior a 2 800 cc o con motor de combustión interna de cilindrada igual o superior a 2 500 cc. <p>Vehículos industriales provistos de orugas de gran anchura para tracción, transporte o trabajos sobre aire, hielo o terrenos fangosos, incluso con dispositivos para acondicionamiento de pistas nevadas.</p>

N.º	REMISIONES
Ex-87.04.21.31.2.00.F	<ul style="list-style-type: none"> - Con motor de émbolo encendido por compresión - - De cilindrada superior a 2 500 cm³ - - De cilindrada igual o superior a 2000 cm³ pero inferior o igual a 2500 cm³ <p>Vehículos industriales provistos de orugas de gran anchura para tracción, transporte o trabajos sobre aire, hielo o terrenos fangosos, incluso con dispositivos para acondicionamiento de pistas nevadas.</p>
Ex-87.04.21.91.1.00.E	<ul style="list-style-type: none"> - Con motor de émbolo encendido por compresión - - De cilindrada superior a 2 500 cm³. - - De cilindrada igual o superior a 2000 cm³ pero inferior o igual a 2500 cm³ <p>Vehículos industriales provistos de orugas de gran anchura para tracción, transporte o trabajos sobre aire, hielo o terrenos fangosos, incluso con dispositivos para acondicionamiento de pistas nevadas.</p>
Ex-87.04.21.91.2.00.C	<ul style="list-style-type: none"> - Con motor de émbolo encendido por compresión. - - De cilindrada superior a 2 500 cm³ - - De cilindrada igual o superior a 2000 cm³, pero inferior o igual a 2500 cm³ <p>Vehículos industriales provistos de orugas de gran anchura para tracción, transporte o trabajos sobre aire, hielo o terrenos fangosos, incluso con dispositivos para acondicionamiento de pistas nevadas.</p>
Ex-87.04.22.91.1.00.D	<ul style="list-style-type: none"> - Con motor de émbolo encendido por compresión - - De cilindrada superior a 2 500 cm³ - - De cilindrada igual o superior a 2000 cm³, pero inferior o igual a 2500 cm³ <p>Vehículos industriales provistos de orugas de gran anchura para tracción, transporte o trabajos sobre aire, hielo o terrenos fangosos, incluso con dispositivos para acondicionamiento de pistas nevadas.</p>
Ex-8704.22.91.2.00.B	<ul style="list-style-type: none"> - Con motor de émbolo encendido por compresión - - De cilindrada superior a 2 500 cm³. - - De cilindrada igual o superior a 2000 cm³, pero inferior o igual a 2500 cm³ <p>Vehículos especiales para transporte de tierra, rocas o minerales de dos ejes, con distancia entre ambos ejes inferior a 4 metros y ancho de vía superior a 3 metros con peso en vacío y orden de marcha superior a 17 000 kg y provisto de motor de cilindrada igual o superior a 7 000 cc.</p>
Ex-8704.22.91.2.00.B	<ul style="list-style-type: none"> - Con motor de émbolo encendido por compresión - - De cilindrada superior a 2 500 cm³ - - De cilindrada igual o superior a 2000 cm³, pero inferior o igual a 2500 cm³ <p>Vehículos industriales provistos de orugas de gran anchura para tracción, transporte o trabajos sobre aire, hielo o terrenos fangosos, incluso con dispositivos para acondicionamiento de pistas nevadas.</p>

N.º	REMISIONES
Ex-87.04.31.31.1.00.F	<p>distancia entre ambos ejes inferior a 4 metros y ancho de vía superior a 3 metros con peso en vacío y orden de marcha superior a 17 000 Kg y provisto de motor de cilindrada igual o superior a 7 000 CC.</p> <p>Vehículos industriales provistos de orugas de gran anchura para tracción, transporte o trabajos sobre nieve, hielo o terrenos fangosos, incluso con dispositivos para acondicionamiento de pistas nevadas.</p> <ul style="list-style-type: none"> - Con motor de émbolo de encendido por chispa: - - De cilindrada superior a 2800 cm³ - - De cilindrada igual o superior a 2000 cm³ pero inferior o igual a 2800 cm³
Ex-87.04.31.31.2.00.D	<p>Vehículos industriales provistos de orugas de gran anchura para tracción, transporte o trabajos sobre nieve, hielo o terrenos fangosos, incluso con dispositivos para acondicionamiento de pistas nevadas.</p> <ul style="list-style-type: none"> - Con motor de émbolo de encendido por chispa: - - De cilindrada superior a 2800 cm³. - - De cilindrada igual o superior a 2000 cm³ pero inferior o igual a 2800 cm³
Ex-87.04.31.91.1.00.C	<p>Vehículos industriales provistos de orugas de gran anchura para tracción, transporte o trabajos sobre nieve, hielo o terrenos fangosos, incluso con dispositivos para acondicionamiento de pistas nevadas.</p> <ul style="list-style-type: none"> - Con motor de émbolo de encendido por chispa: - - De cilindrada superior a 2800 cm³ - - De cilindrada igual o superior a 2000 cm³ pero inferior o igual a 2800 cm³
Ex-87.04.31.91.2.00.A	<p>Vehículos industriales provistos de orugas de gran anchura para tracción, transporte o trabajos sobre nieve, hielo o terrenos fangosos, incluso con dispositivos para acondicionamiento de pistas nevadas.</p> <ul style="list-style-type: none"> - Con motor de émbolo de encendido por chispa: - - De cilindrada superior a 2800 cm³. - - De cilindrada igual o superior a 2000 cm³ pero inferior o igual a 2800 cm³.
Ex-87.04.32.91.1.00.B	<p>Vehículos industriales provistos de orugas de gran anchura para tracción, transporte o trabajos sobre nieve, hielo o terrenos fangosos, incluso con dispositivos para acondicionamiento de pistas nevadas.</p> <ul style="list-style-type: none"> - Con motor de émbolo de encendido por chispa: - - De cilindrada superior a 2800 cm³ - - De cilindrada igual o superior a 2000 cm³ pero inferior o igual a 2800 cm³.
Ex-87.04.32.91.2.00.J	<p>Vehículos industriales provistos de orugas de gran anchura para tracción, transporte o trabajos sobre nieve, hielo o terrenos fangosos, incluso con dispositivos para acondicionamiento de pistas nevadas.</p> <ul style="list-style-type: none"> - Con motor de émbolo de encendido por chispa: - - De cilindrada superior a 2800 cm³.

N.º	REMISIONES
	<ul style="list-style-type: none"> - - De cilindrada igual o superior a 2000 cm³ pero inferior o igual a 2800 cm³.
EX-87.05.10.00.1.00.G	<p>Grúas de celosía sobre chasis automóviles especial, con potencia de elevación igual o superior a 240 Tm. y alcance de trabajo superior a 4 metros.</p>
EX-87.05.30.00.9.00.F	<p>Vehículos especiales autopropulsados, dotados con brazo articulado o telescópico, de más 25 m. de altura de trabajo.</p>
EX-87.05.90.90.2.00.I	<p>Autoscaleras contra incendios con longitud superior a 40 metros.</p>
EX-87.05.90.90.9.00.D	<p>Vehículos quitanieves de sistema rotativo sobre infraestructura exclusivamente concebida para su soporte, con propulsión y accionamiento por un solo motor térmico.</p>
	<p>Vehículos especiales todo terreno, de chasis articulado e inseparable, provistos de tanque para riego, con capacidad igual o superior a 33.000 litros.</p>
	<p>Vehículos automóviles especiales provistos de equipo mecánico o por rayos láser y electrónico, para la medición del coeficiente de fricción o adherencia de las pistas de aterrizaje.</p>
EX-87.06.00.11.0.00.G	<p>Chasis de vehículos automóviles, con motor de explosión o de combustión interna de cilindrada superior a 10.000 cc., tracción a cuatro o más ejes y dotados de suspensión neumática delantera.</p>

CODIFICACION	DESIGNACION DE LAS MERCANCIAS	UNIDADES SUPLEMENT.	OBSERVACIONES
	CAPITULO 88 NAVEGACION AEREA O ESPACIAL		
8801	GLOBOS Y DIRIGIBLES; PLANEADORES, ALAS DELTA Y DEMAS APARATOS DE NAVEGACION AEREA QUE NO SE HAYAN PROYECTADO PARA LA PROPULSION CON MOTOR:		
8801.10	- Planeadores y alas delta:		
8801.10.00.00.J	- - Civiles (22).	UN	
8801.10.90.00.00.C	- - Los demás	UN	
8801.90	- Los demás		
8801.90.10.00.00.C	- - Civiles (22)	-	
	- - Los demás:		
8801.90.91	- - - Globos y dirigibles:		
8801.90.91.10.00.C	- - - - Globos sonda para meteorología y análogos	-	
8801.90.91.90.00.F	- - - - Los demás:	-	
8801.90.99.00.00.G	- - - Los demás:	UN	
8802	LAS DEMAS AERONAVES (POR EJEMPLO: HELICOPTEROS O AVIONES); VEHICULOS ESPACIALES (INCLUIDOS LOS SATELITES) Y VEHICULOS DE LANZAMIENTO:		
	- Helicópteros		
8802.11	- - De peso en vacío inferior o igual a 2 000 kg:		
8802.11.10.00.00.H	- - - Civiles (22).	UN	
8802.11.90.00.00.A	- - - Los demás:	UN	
8802.12	- - De peso en vacío superior a 2 000 kg:		
8802.12.10.00.00.G	- - - Civiles (22).	UN	
8802.12.90.00.00.J	- - - Los demás	UN	
8802.20	- Aviones y demás vehículos aéreos, de peso en vacío inferior o igual a 2 000 kg:		
8802.20.10.00.00.G	- - Civiles (22).	UN	
8802.20.90	- - Los demás:		
8802.20.90.10.00.H	- - - Autogiros	UN	
	- - - Los demás:		
8802.20.90.20.00.F	- - - - Con uno o dos motores de potencia o de tracción máxima al despegue de 550 CV o de 500 kg, respectivamente, por motor	UN	
8802.20.90.90.00.A	- - - - Los demás	UN	
8802.30	- Aviones y demás vehículos aéreos, de peso en vacío superior a 2 000 kg		

CODIFICACION	DESIGNACION DE LAS MERCANCIAS	UNIDADES SUPLEMENT.	OBSERVACIONES
	pero inferior o igual a 15 000 kg:		
8802.30.10.00.00.E	- - Civiles (22).	UN	
8802.30.90	- - Los demás:		
8802.30.90.10.00.F	- - - Autogiros	UN	
	- - - Los demás:		
8802.30.90.20.00.D	- - - - Con uno o dos motores de potencia o de tracción máxima al despegue de 550 CV o de 500 kg, respectivamente, por motor	UN	
8802.30.90.90.00.I	- - - - Los demás	UN	
8802.40	- Aviones y demás vehículos aéreos, de peso en vacío superior a 15 000 kg:		
8802.40.10.00.00.C	- - Civiles (22)	UN	
8802.40.90.00.00.F	- - Los demás:	UN	
8802.50.00.00.00.B	- Vehículos espaciales (incluidos los satélites) y vehículos de lanzamiento	-	
8803	PARTES DE LOS APARATOS DE LAS PARTIDAS 8601 u 8602:		
8803.10	- Hélices y rotores, y sus partes:		
8803.10.10.00.00.H	- - Que se destinen a aeronaves civiles (22)	-	
8803.10.90	- - Los demás:		
8803.10.90.10	- - - Para dirigibles:		
8803.10.90.11.10.H	- - - - Que se destinen a ser montados en aeronaves que sean beneficiarios de franquicia de derechos o que hayan sido construidos en la Comunidad (64)	-	
	- - - - Los demás:	-	
8803.10.90.19	- - - - Los demás:	-	
8803.10.90.91.10.A	- - - - - Que se destinen a ser montados en aeronaves que sean beneficiarios de franquicia de derechos o que hayan sido construidos en la Comunidad (64)	-	
	- - - - - Los demás:	-	
8803.10.90.99.90.C	- - - - - Los demás:	-	
8803.20	- Trenes de aterrizaje y sus partes:		
8803.20.10.00.00.F	- - Que se destinen a aeronaves civiles (22)	-	
8803.20.90.00	- - Los demás:	-	
8803.20.90.01.10.H	- - - Que se destinen a ser montados en aeronaves que sean beneficiarios de franquicia de derechos o que hayan sido construidos en la Comunidad (64)	-	
	- - - Los demás:	-	
8803.20.90.09.90.J	- - - - Los demás:	-	
8803.30	- Las demás partes de aviones o de helicópteros:		
8803.30.10.00.00.D	- - Que se destinen a aeronaves civiles (22)	-	

CODIFICACION	DESIGNACION DE LAS MERCANCIAS	UNIDADES SUPLEMENT	OBSERVACIONES
8803.30.90.0	- - Las demás:	-	
8803.30.90.0.10.F	- - - Que se destinen a ser montadas en aeronaves que sean beneficiarios de franquicia de derechos o que hayan sido construidos en la Comunidad (64).	-	
8803.30.90.0.90.H	- - - Las demás:	-	
8803.90	- Las demás:	-	
8803.90.10.0.00.A	- - De cometas.	-	
	- - Las demás:	-	
8803.90.91.0.00.C	- - - Que se destinen a aeronaves civiles (22).	-	
8803.90.99	- - - Las demás:	-	
8803.90.99.1	- - - - Para globos o para dirigibles.	-	
8803.90.99.1.10.B	- - - - - Que se destinen a ser montados en aeronaves que sean beneficiarios de franquicia de derechos o que hayan sido construidos en la Comunidad (64).	-	
8803.90.99.1.90.D	- - - - - Los demás	-	
8803.90.99.9	- - - - Las demás:	-	
8803.90.99.9.10.E	- - - - - Que se destinen a ser montados en aeronaves que sean beneficiarios de franquicia de derechos o que hayan sido construidos en la Comunidad (64).	-	
8803.90.99.9.90.G	- - - - - Las demás.	-	
8804	PARACAIDAS, INCLUIDOS LOS PARACAIDAS DIRIGIBLES Y LOS GIRATORIOS; PARTES Y ACCESORIOS:		
	- Paracaídas:		
8804.00.00.1.00.I	- - Paracaídas giratorios.	-	
8804.00.00.2.00.G	- - Los demás.	-	
	- Partes y accesorios		
8804.00.00.3.00.E	- - De paracaídas giratorios.	-	
8804.00.00.9.00.B	- - Los demás.	-	
8805	APARATOS Y DISPOSITIVOS PARA LANZAMIENTO DE AERONAVES; APARATOS Y DISPOSITIVOS PARA EL ATERRIZAJE EN PORTAVIONES Y APARATOS Y DISPOSITIVOS SIMILARES; SIMULADORES DE VUELO; PARTES:		
8805.10	- Aparatos y dispositivos para lanzamiento de aeronaves, y sus partes, aparatos y dispositivos para el aterrizaje en portaviones y aparatos y dispositivos similares, y sus partes.		
8805.10.10.0.00.F	- - Aparatos y dispositivos para el lanzamiento de aeronaves y sus partes	-	
8805.10.90.0.00.I	- - Los demás.	-	

CODIFICACION	DESIGNACION DE LAS MERCANCIAS	UNIDADES SUPLEMENT	OBSERVACIONES
8805.20	- Simuladores de vuelo y sus partes.		
8805.20.10.0.00.D	- - Que se destinen a aeronaves civiles (22).	-	
8805.20.90.0.00.G	- - Los demás.	-	

N.º	REMISIONES
(22)	La admisión de esta subpartida se subordinará a las condiciones previstas en las disposiciones comunitarias dictadas en la materia. Véase también el apartado B del Título II de las Disposiciones preliminares (NC).
(84)	Subordinado al respeto de las modalidades y condiciones previstas por las disposiciones comunitarias dictadas en la materia.

CODIFICACION	DESIGNACION DE LAS MERCANCIAS	UNIDADES SUPLEMENT	OBSERVACIONES
CAPITULO 88			
NAVEGACION MARITIMA O FLUVIAL			
8901	TRANSATLANTICOS, BARCOS PARA EXCURSIONES, TRANSBORDADORES, CARGUEROS, GABARRAS Y BARCOS SIMILARES PARA EL TRANSPORTE DE PERSONAS O DE MERCANCIAS:		
8901.10	- Transatlánticos, barcos para excursiones y barcos similares proyectados principalmente para el transporte de personas; transbordadores:		
8901.10.10.0.00.I	- - Para la navegación marítima	BR	
8901.10.90.0.00.B	- - Los demás	UN	
8901.20	- Barcos cisterna:		
8901.20.10.0.00.G	- - Para la navegación marítima.	BR	
8901.20.90.0.00.J	- - Los demás	CT	
8901.30	- Barcos frigorífico, excepto los de la subpartida 8901.20:		
8901.30.10.0.00.E	- - Para la navegación marítima	BR	
8901.30.90.0.00.H	- - Los demás	CT	
8901.90	- Los demás barcos para el transporte de mercancías y los demás barcos proyectados para el transporte mixto de personas y mercancías:		
8901.90.10.0.00.B	- - Para la navegación marítima.	BR	
	- - Los demás:		
8901.90.91.0.00.D	- - - Sin propulsión mecánica.	CT	
8901.90.99.0.00.F	- - - De propulsión mecánica.	CT	
8902	BARCOS DE PESCA; BARCOS FACTORIA Y DEMAS BARCOS PARA EL TRATAMIENTO O LA PREPARACION DE CONSERVAS DE PRODUCTOS DE LA PESCA:		
	- Para la navegación marítima:		
8902.00.11.0.00.I	- - Con un arqueado bruto superior a 250 toneladas (BRT)	BR	
8902.00.19.0.00.A	- - Con un arqueado bruto no superior a 250 toneladas (BRT)	UN	
8902.00.90.0.00.C	- Los demás.	UN	
8903	YATES Y DEMAS BARCOS Y EMBARCACIONES DE RECREO O DE DEPORTE; BARCAS DE REMO Y CANOAS:		
8903.10	- Embarcaciones inflables:		
	- - De peso unitario no superior a 100 kg:		
8903.10.11	- - - De peso unitario no superior a 20 kg, de longitud inferior o igual a 2,5 m:		
8903.10.11.1.00.D	- - - - De recreo o de deporte.	UN	

CODIFICACION	DESIGNACION DE LAS MERCANCIAS	UNIDADES SUPLEMENT.	OBSERVACIONES
8903.10.11.9.00.G	- - - - Las demás.	UN	
8903.10.19	- - - Las demás:		
8903.10.19.1.00.F	- - - - De recreo o de deporte.	UN	
8903.10.19.9.00.I	- - - - Las demás.	UN	
8903.10.90.0.00.J	- - Las demás.	UN	
	- Los demás:		
8903.91	- - Barcos de vela, incluso con motor auxiliar:		
8903.91.10.0.00.I	- - - Para la navegación marítima	UN	
	- - - Los demás:		
8903.91.91	- - - - De peso unitario no superior a 100 kg:		
8903.91.91.1.00.I	- - - - - De recreo o de deporte.	UN	
8903.91.91.9.00.B	- - - - - Los demás.	UN	
	- - - - Los demás:		
8903.91.93.0.00.I	- - - - - De longitud no superior a 7,5 m.	UN	
8903.91.99.0.00.C	- - - - - De longitud superior a 7,5 m.	UN	
8903.92	- - Barcos con motor, excepto con motores fuera borda:		
8903.92.10.0.00.H	- - - Para la navegación marítima	UN	
	- - - Los demás:		
8903.92.91.0.00.J	- - - - De longitud no superior a 7,5 m.	UN	
8903.92.99.0.00.B	- - - - De longitud superior a 7,5 m.	UN	
8903.99	- - Los demás:		
8903.99.10	- - - De peso unitario no superior a 100 kg:		
8903.99.10.1.00.I	- - - - De recreo o de deporte.	UN	
8903.99.10.9.00.B	- - - - Los demás.	UN	
	- - - Los demás:		
8903.99.91	- - - - De longitud no superior a 7,5 m:		
8903.99.91.1.00.A	- - - - - De recreo o de deporte.	UN	
8903.99.91.9.00.D	- - - - - Los demás.	UN	
8903.99.99	- - - - De longitud superior a 7,5 m:		
8903.99.99.1.00.C	- - - - - De recreo o de deporte.	UN	
8903.99.99.9.00.F	- - - - - Los demás.	UN	

CODIFICACION	DESIGNACION DE LAS MERCANCIAS	UNIDADES SUPLEMENT.	OBSERVACIONES
8904	REMOLCADORES Y BARCOS EMPUJADORES:		
8904.00.10.0.00.H	- Remolcadores.	-	
	- Barcos empujadores:		
8904.00.91.0.00.J	- - Para la navegación marítima.	-	
8904.00.99.0.00.B	- - Los demás.	-	
8905	BARCOS FARO, BARCOS BOMBA, DRAGAS, PONTONES GRUA Y DEMAS BARCOS EN LOS QUE LA NAVEGACION SEA ACCESORIA EN RELACION CON LA FUNCION PRINCIPAL; DIQUES FLOTANTES; PLATAFORMAS DE PERFORACION O DE EXPLOTACION, FLOTANTES O SUMERGIBLES:		
8905.10	- Dragas:		
8905.10.10.0.00.E	- - Para la navegación marítima.	UN	
8905.10.90.0.00.H	- - Las demás.	UN	
8905.20.00.0.00.E	- Plataformas de perforación o de explotación, flotantes o sumergibles.	UN	
8905.90	- Los demás:		
8905.90.10.0.00.H	- - Para la navegación marítima.	UN	
8905.90.90.0.00.A	- - Los demás.	UN	
8906	LOS DEMAS BARCOS, INCLUIDOS LOS NAVIOS DE GUERRA Y LOS BARCOS DE SALVAMENTO QUE NO SEAN DE REMOS:		
8906.00.10.0.00.F	- Barcos de guerra.	-	
	- Los demás:		
8906.00.91.0.00.H	- - Para la navegación marítima.	UN	
	- - Los demás:		
8906.00.93.0.00.F	- - - De peso unitario no superior a 100 kg.	UN	
8906.00.99.0.00.J	- - - Los demás.	UN	
8907	ARTEFACTOS FLOTANTES (POR EJEMPLO: BALSAS, DEPOSITOS, CAJONES, INCLUSO DE AMARRE, BOYAS Y SALIZAS):		
8907.10.00.0.00.E	- Balsas inflables.	-	
8907.90.00.0.00.H	- Los demás.	-	
8908	BARCOS Y DEMAS ARTEFACTOS FLOTANTES PARA DESGUACE (1).		
8908.00.00.0.00.F		-	

N.º	REMISIONES
(1)	La inclusión en esta subpartida se subordinará a las condiciones previstas en las disposiciones comunitarias dictadas en la materia.

CODIFICACION	DESIGNACION DE LAS MERCANCIAS	UNIDADES SUPLEMENT.	OBSERVACIONES
	CAPITULO 90 INSTRUMENTOS Y APARATOS DE OPTICA, FOTOGRAFIA O CINEMATOGRAFIA, DE MEDIDA, CONTROL O DE PRECISION; INSTRUMENTOS Y APARATOS MEDICO-QUIRURGICOS. PARTES Y ACCESORIOS DE ESTOS INSTRUMENTOS O APARATOS		
9001	FIBRAS OPTICAS Y HACES DE FIBRAS OPTICAS; CABLES DE FIBRAS OPTICAS, EXCEPTO LOS DE LA PARTIDA 8544; MATERIAS POLARIZANTES EN HOJAS O EN PLACAS; LENTES (INCLUIDO LAS DE CONTACTO), PRISMAS, ESPEJOS Y DEMAS ELEMENTOS DE OPTICA DE CUALQUIER MATERIA, SIN MONTAR, EXCEPTO LOS DE VIDRIO SIN TRABAJAR OPTICAMENTE:		
9001.10	- Fibras ópticas, haces y cables de fibras ópticas:		
9001.10.10	- - Cables conductores de imágenes:		
9001.10.10.1	- - - Sin piezas de conexión.		
9001.10.10.1.10.C	- - - - Invertidor de imágenes constituido por un conjunto de fibras ópticas.	-	
9001.10.10.1.90.E	- - - - Los demás.	-	
9001.10.10.2	- - - Con piezas de conexión:		
9001.10.10.2.10.A	- - - - Invertidor de imágenes constituido por un conjunto de fibras ópticas.	-	
9001.10.10.2.90.C	- - - - Los demás.	-	
9001.10.90	- - Los demás:		
9001.10.90.1	- - - Fibras ópticas sin piezas de conexión:		
9001.10.90.1.10.F	- - - - Invertidor de imágenes constituido por un conjunto de fibras ópticas.	-	
9001.10.90.1.90.H	- - - - Los demás.	-	
9001.10.90.2.90.F	- - - - Sin piezas de conexión.	-	
9001.10.90.3	- - - - Con piezas de conexión:		
9001.10.90.3.10.B	- - - - - Invertidor de imágenes constituido por un conjunto de fibras ópticas.	-	
9001.10.90.3.90.D	- - - - - Los demás.	-	
9001.20.00.0	- Materias polarizantes en hojas o en placas:		
9001.20.00.0.10.E	- - Producto consistente en una película polarizante reforzada en una o ambas caras con un material transparente.	-	
9001.20.00.0.90.G	- - Las demás.	-	
9001.30.00.0.00.D	- Lentes de contacto.	UN	
9001.40	- Lentes de vidrio para gafas:		
	- - Completamente trabajadas en las dos caras:		

CODIFICACION	DESIGNACION DE LAS MERCANCIAS	UNIDADES SUPLEMENT	OBSERVACIONES
9001.40.10.0.00.J	- - - No correctoras.	UN	
	- - - Correctoras:		
9001.40.31.0.00.E	- - - - Monofocales.	UN	
9001.40.39.0.00.G	- - - - Las demás.	UN	
9001.40.90.0.00.C	- - Las demás.	UN	
9001.50	- Lentes de otras materias para gafas:		
	- - Completamente trabajadas en las dos caras:		
9001.50.10.0.00.G	- - - No correctoras.	UN	
	- - - Correctoras:		
9001.50.31.0.00.B	- - - - Monofocales.	UN	
9001.50.39.0.00.D	- - - - Las demás.	UN	
9001.50.90	- - Las demás:		
9001.50.90.1.00.H	- - - Monofocales.	UN	
9001.50.90.9.00.A	- - - Las demás.	UN	
9001.90	- Los demás:		
9001.90.10.0.00.I	- - Destinados a aeronaves civiles (22).	-	
9001.90.90	- - Los demás:		
9001.90.90.1.90.A	- - - Prismas.	-	
9001.90.90.2	- - - Lentes:		
9001.90.90.2.10.G	- - - - Lentes de Fresnel octogonales, en resina acrílica, para su utilización en el montaje de retroproyectors (4).	-	
9001.90.90.2.90.I	- - - - Las demás.	-	
9001.90.90.9.90.O	- - - Los demás.	-	
9002	LENTES, PRISMAS, ESPEJOS Y DEMAS ELEMENTOS DE OPTICA DE CUALQUIER MATERIA, MONTADOS, PARA INSTRUMENTOS O APARATOS, EXCEPTO LOS DE VIDRIO SIN TRABAJAR OPTICAMENTE:		
	- Objetivos:		
9002.11.00	- - Para tomavistas, proyectores o para ampliadoras o reductoras fotográficas o cinematográficas:		
9002.11.00.1.90.E	- - - Para proyectores.	UN	
9002.11.00.9	- - - Los demás:		
9002.11.00.9.10.F	- - - - Objetivos ajustables de una longitud focal comprendida entre 115 y 140 mm, constituido de 4 a 8 lentes de vidrio o de metacrilato, con un diámetro de 12 mm mínimo y de 130 mm como	UN	

CODIFICACION	DESIGNACION DE LAS MERCANCIAS	UNIDADES SUPLEMENT	OBSERVACIONES
	máximo, recubiertas de una capa de fluoruro de magnesio con una capa por lo menos cada una, destinados a la fabricación de aparatos de vídeo (4).		
9002.11.00.9.90.H	- - - - Los demás.	UN	
9002.19.00.0.00.H	- - Los demás.	UN	
9002.20	- Filtros:		
9002.20.10.0.00.C	- - Para tomavistas, proyectores o para ampliadoras o reductoras fotográficas o cinematográficas.	UN	
9002.20.90.0.00.F	- - Los demás.	UN	
9002.90	- Los demás:		
9002.90.10.0.00.H	- - Destinados a aeronaves civiles (22).	-	
	- - Los demás:		
9002.90.91.0	- - - Para tomavistas, proyectores o para ampliadoras o reductoras fotográficas o cinematográficas:		
9002.90.91.0.10.I	- - - - Elemento óptico equipado con un lente de Fresnel octogonal, para utilización en el montaje de retroproyectors (4).	-	
9002.90.91.0.90.A	- - - - Los demás.	-	
9002.90.99	- - - Los demás:		
9002.90.99.1.00.J	- - - - Sistemas ópticos, de peso unitario superior a 10 kg, para faros.	-	
9002.90.99.9.00.C	- - - - Los demás.	-	
9003	MONTURAS DE GAFAS O DE ARTICULOS SIMILARES Y SUS PARTES:		
	- Monturas:		
9003.11.00	- - De plástico:		
9003.11.00.1.00.C	- - - Doradas, plateadas o platinadas.	UN	
9003.11.00.9.00.F	- - - Las demás.	UN	
9003.19	- - De otras materias:		
9003.19.10.0.00.E	- - - De metales preciosos o de chapados de metales preciosos.	UN	
9003.19.30.0.00.A	- - - De metales comunes.	UN	
9003.19.90.0.00.H	- - - De otras materias.	UN	CITES
9003.90.00	- Partes:		
	- - Frontes:		
9003.90.00.1.00.G	- - - De plástico, excepto dorados, plateados o platinados.	-	CITES
9003.90.00.2.00.E	- - - De metales preciosos, de chapados de metales preciosos o de materias distintas de los metales comunes, dorados, plateados o platinados.	-	CITES

CODIFICACION	DESIGNACION DE LAS MERCANCIAS	UNIDADES SUPLEMENT	OBSERVACIONES
9003.90.00.3.00.C	- - - De metales comunes, incluso dorados, plateados o platinados	-	CITES
9003.90.00.4.00.A	- - - Los demás	-	CITES
9003.90.00.9.00.J	- - - Las demás.	-	CITES
9004	GAFAS CORRECTORAS, PROTECTORAS U OTRAS, Y ARTICULOS SIMILARES:		
9004.10	- Gafas de sol:		
9004.10.10	- - Con cristales trabajados ópticamente.		
9004.10.10.1.00.A	- - - Con montura de metales preciosos, de chapados de metales preciosos o de materias distintas de los metales comunes, doradas, plateadas o platinadas.	UN	
9004.10.10.2.00.I	- - - Con montura de metales comunes, incluso dorados, plateados o platinados	UN	
9004.10.10.9.00.D	- - - Las demás.	UN	
9004.10.90	- - Las demás:		
9004.10.90.1.00.D	- - - Con montura de metales preciosos, de chapados de metales preciosos o de materias distintas de los metales comunes, doradas, plateadas o platinadas.	UN	
9004.10.90.2.00.B	- - - Con montura de metales comunes, incluso dorados, plateados o platinados.	UN	
9004.10.90.9.00.G	- - - Las demás.	UN	
9004.90.00	- Los demás:		
9004.90.00.1.00.F	- - Gafas protectoras para el deporte y la industria.	-	
	- - Los demás:		
	- - - Con cristales trabajados ópticamente:		
9004.90.00.2.00.D	- - - Con montura de metales preciosos, de chapados de metales preciosos o de materias distintas de los metales comunes, doradas, plateadas o platinadas.	-	
9004.90.00.3.00.B	- - - Con montura de metales comunes, incluso dorados, plateados o platinados	-	
9004.90.00.4.00.J	- - - Los demás.	-	
	- - Los demás:		
9004.90.00.5.00.G	- - - Con montura de metales preciosos, de chapados de metales preciosos o de materias distintas de los metales comunes, doradas, plateadas o platinadas.	-	
9004.90.00.8.00.E	- - - Con montura de metales comunes, incluso dorados, plateados o platinados.	-	
9004.90.00.9.00.I	- - - Los demás.	-	
9005	GEMELOS Y PRISMATICOS, ANTEOJOS DE LARGA VISTA (INCLUIDOS LOS ASTRONOMICOS).		

CODIFICACION	DESIGNACION DE LAS MERCANCIAS	UNIDADES SUPLEMENT	OBSERVACIONES
	TELESCOPIOS OPTICOS Y SUS ARMADURAS; LOS DEMAS INSTRUMENTOS DE ASTRONOMIA Y SUS ARMADURAS, CON EXCLUSION DE LOS APARATOS DE RADIOASTRONOMIA:		
9005.10	- Gemelos y prismáticos:		
9005.10.10.0.00.B	- - Con prisma.	UN	
9005.10.90.0.00.E	- - Sin prisma.	UN	
9005.80.00	- Los demás instrumentos:		
	- - Anteojos de larga vista:		
9005.80.00.1.00.G	- - - Con prismas.	-	
9005.80.00.2.00.E	- - - Sin prismas.	-	
9005.80.00.9.00.J	- - Los demás.	-	
9005.90.00	- Partes y accesorios (incluidas sus armaduras)		
9005.90.00.1.00.E	- - De gemelos, de prismáticos o de anteojos de larga vista.	-	
9005.90.00.9.00.H	- - Los demás.	-	
9006	APARATOS FOTOGRAFICOS; APARATOS Y DISPOSITIVOS, INCLUIDAS LAS LAMPARAS Y TUBOS, PARA LA PRODUCCION DE DESTELLOS EN FOTOGRAFIA, CON EXCLUSION DE LAS LAMPARAS Y TUBOS DE DESCARGA DE LA PARTIDA 8539:		
9006.10.00.0.00.C	- Aparatos fotográficos del tipo de los utilizados para la preparación de clichés o de cilindros de imprenta.	UN	
9006.20.00.0.00.A	- Aparatos fotográficos del tipo de los utilizados para el registro de documentos en microfilm, microfichas u otros microformatos	UN	
9006.30.00.0.00.I	- Aparatos especiales para la fotografía submarina o aérea, para el examen médico de órganos internos o para los laboratorios de medicina legal o de identificación judicial	UN	
9006.40.00.0.00.G	- Aparatos fotográficos con autorrevelado	UN	
	- Los demás aparatos fotográficos:		
9006.51.00.0.00.C	- - Con visor de reflexión a través del objetivo, para películas en rollo de anchura inferior o igual a 35 mm.	UN	
9006.52.00.0.00.B	- - Los demás, para películas en rollo de anchura inferior a 35 mm.	UN	
9006.53.00.0.00.A	- - Los demás, para películas en rollo de anchura igual a 35 mm.	UN	
9006.59.00.0.00.E	- - Los demás.	UN	
	- Aparatos y dispositivos, (incluidas las lámparas y tubos, para la producción de destellos en fotografía:		
9006.81.00.0.00.A	- - Aparatos con tubo de descarga para la producción de destellos ("flashes electrónicos")	UN	
9006.82	- Lámparas y cubos, de destello, y similares.		
9006.82.10.0.00.H	- - Cubos de destello.	UN	

CODIFICACION	DESIGNACION DE LAS MERCANCIAS	UNIDADES SUPLEMENT	OBSERVACIONES
9008 82 90 0 00 A	- - - Los demás.	UN	
9008 88 00 0 00 C	- - Los demás	UN	
9008 81	- Partes y accesorios:		
	- - De aparatos fotográficos:		
9008 91 10 0 00 C	- - - Pies.	UN	
9008 91 90	- - - Los demás:		
9008 91 90 1 00 D	- - - - Obturadores.	-	
9008 91 90 9 00 G	- - - - Los demás.	-	
9008 99 00 0 00 G	- - Los demás.	-	
9007	CAMARAS Y PROYECTORES CINEMATOGRAFICOS, INCLUSO CON GRABADORES O REPRODUCTORES DE SONIDO:		
	- Cámaras.		
9007 11 00 0 00 A	- - Para filmes de anchura inferior a 16 mm o para filmes doble-8 mm.	UN	
9007 19 00 0 00 C	- - Las demás.	UN	
	- Proyectores:		
9007 21 00	- - Para filmes de anchura inferior a 16 mm:		
9007 21 00 1	- - - Con reproductores de sonido incorporados:		
9007 21 00 1 10 F	- - - - Destinados a cierto tipo de aeronaves (4)(100).	UN	
9007 21 00 1 90 H	- - - - Los demás.	UN	
9007 21 00 9	- - - Los demás.		
9007 21 00 9 10 I	- - - - Destinados a cierto tipo de aeronaves (4)(100).	UN	
9007 21 00 9 90 A	- - - - Los demás.	UN	
9007 29 00	- - Los demás.		
9007 29 00 1	- - - Con reproductores de sonido incorporados:		
9007 29 00 1 10 H	- - - - Destinados a cierto tipo de aeronaves (4)(100).	UN	
9007 29 00 1 90 J	- - - - Los demás.	UN	
9007 29 00 9	- - - Los demás:		
9007 29 00 9 10 A	- - - - Destinados a cierto tipo de aeronaves (4)(100).	UN	
9007 29 00 9 90 C	- - - - Los demás.	UN	
	- Partes y accesorios:		
9007 91	- - De cámaras:		
9007 91 10 0 00 B	- - - Pies.	UN	

CODIFICACION	DESIGNACION DE LAS MERCANCIAS	UNIDADES SUPLEMENT	OBSERVACIONES
9007 91 90 0 00 E	- - - Los demás.	-	
9007 92 00 0	- - De proyectores:		
9007 92 00 0 10 B	- - - Destinados a cierto tipo de aeronaves (4)(100).	-	
9007 92 00 0 90 D	- - - Los demás.	-	
9008	PROYECTORES DE IMAGEN FIJA; AMPLIADORAS O REDUCTORAS, FOTOGRAFICAS:		
9008 10 00 0 00 A	- Proyectores de diapositivas.	UN	
9008 20 00	- Lectores de microfílm, de microfichas o de otros microformatos, incluso con copiadora:		
9008 20 00 1 00 G	- - No automáticos, para la lectura de microformatos de dimension máxima inferior o igual a 16 mm.	UN	
9008 20 00 9 00 J	- - Los demás, incluidos los lectores copiadores.	UN	
9008 30 00 0 00 G	- Los demás proyectores de imagen fija.	UN	
9008 40 00	- Ampliadoras o reductoras, fotográficas:		
9008 40 00 1 00 C	- - Especiales para imprenta.	UN	
	- - Las demás:		
9008 40 00 2 00 A	- - - Con dispositivo electrónico incorporado para el automatismo del filtrado o de la exposición.	UN	
9008 40 00 9 00 F	- - - Las demás.	UN	
9008 90 00 0 00 D	- Partes y accesorios.	-	
9009	FOTOCOPIADORAS OPTICAS O POR CONTACTO Y TERMOCOPIADORAS:		
	- Fotocopiadoras electrostáticas:		
9009 11 00 0	- - Con reproducción directa del original (procedimiento directo)		
	- - Para papel normalizado:		
9009 11 00 0 11 F	- - - - Fotocopiadoras que puedan operar a una velocidad superior a 75 copias por minuto de papel de tamaño A 4; impresoras de microfichas e impresoras de microfílm (máquinas que tienen la capacidad de leer imágenes y ampliar copias de microfílm y microfichas); fotocopiadoras en color (máquinas que pueden hacer automáticamente copias en todos los colores a partir de originales en color en un sistema de copia por medio de un procesado policromático; copiadoras de pantalla (máquinas que pueden realizar copias a partir de información proyectada en una pantalla); fotocopiadoras de gran formato capaces de hacer fotocopias de tamaño A 2 y superior a partir de originales de tamaño superior a A 2.	UN	
9009 11 00 0 19 I	- - - - Las demás.	UN	ADUMP-JP
9009 11 00 0 90 J	- - - Las demás.	UN	

CODIFICACION	DESIGNACION DE LAS MERCANCIAS	UNIDADES SUPLEMENT	OBSERVACIONES
9009 12 00 0	-- Con reproducción del original mediante soporte intermedio (procedimiento indirecto): -- -- Para papel normalizado:		
9009 12 00 0 11 E	-- -- -- Fotocopiadoras que puedan operar a una velocidad superior a 75 copias por minuto de papel de tamaño A 4; impresoras de microfichas e impresoras de microfilms (máquinas que tienen la capacidad de leer imágenes y ampliar copias de microfilms y microfichas); fotocopiadoras en color (máquinas que pueden hacer automáticamente copias en todos los colores a partir de originales en color en un sistema de copia por medio de un proceso de policromático; copiadoras de pantalla (máquinas que pueden realizar copias a partir de información proyectada en una pantalla); fotocopiadoras de gran formato capaces de hacer fotocopias de tamaño A 2 y superior a partir de originales de tamaño superior a A 2	UN	
9009 12 00 0 19 H	-- -- -- Las demás	UN	ADUMP-JP:
9009 12 00 0 90 I	-- -- Las demás -- Las demás fotocopiadoras.	UN	
9009 21 00 0	-- -- Ópticas: -- -- Para papel normalizado:		
9009 21 00 0 11 D	-- -- -- Fotocopiadoras que puedan operar a una velocidad superior a 75 copias por minuto de papel de tamaño A 4; impresoras de microfichas e impresoras de microfilms (máquinas que tienen la capacidad de leer imágenes y ampliar copias de microfilms y microfichas); fotocopiadoras en color (máquinas que pueden hacer automáticamente copias en todos los colores a partir de originales en color en un sistema de copia por medio de un proceso de policromático; copiadoras de pantalla (máquinas que pueden realizar copias a partir de información proyectada en una pantalla); fotocopiadoras de gran formato capaces de hacer fotocopias de tamaño A 2 y superior a partir de originales de tamaño superior a A 2.	UN	
9009 21 00 0 19 G	-- -- -- Las demás.	UN	ADUMP-JP:
9009 21 00 0 90 H	-- -- Las demás.	UN	
9009 22	-- Por contacto:		
9009 22 10 0 00 D	-- -- Fotocalcadoras y diazocalcadoras.	UN	
9009 22 80 0 00 G	-- -- Las demás	UN	
9009 30 00 0 00 F	-- Termocopiadoras.	UN	
9009 90	-- Partes y accesorios:		
9009 90 10 0 00 A	-- De fotocopiadoras electrostáticas u otras fotocopiadoras de sistema óptico.	-	
9009 90 90	-- Los demás:		
9009 90 90 1 00 B	-- De termocopiadoras.	-	
9009 90 90 9 00 E	-- Los demás.	-	

CODIFICACION	DESIGNACION DE LAS MERCANCIAS	UNIDADES SUPLEMENT	OBSERVACIONES
9010	APARATOS Y MATERIAL PARA LABORATORIOS FOTOGRAFICOS O CINEMATOGRAFICOS (INCLUIDOS LOS APARATOS PARA PROYECTAR EL TRAZADO DE CIRCUITOS SOBRE SUPERFICIES SENSIBILIZADAS DE MATERIALES SEMICONDUCTORES), NO EXPRESADOS NI COMPRENDIDOS EN OTRA PARTE DE ESTE CAPITULO; NEGATOSCOPIOS; PANTALLAS DE PROYECCION:		
9010 10 00	-- Aparatos y material para revelado automático de películas fotográficas, filmes o papel fotográfico en rollos o para la impresión automática de películas reveladas en rollos de papel fotográfico		
9010 10 00 1 00 E	-- Para imprenta; para película, filme o papel, policromos	-	
9010 10 00 9 00 H	-- Los demás.	-	
9010 20 00	-- Los demás aparatos y material para laboratorios fotográficos o cinematográficos; negatoscopios.		
9010 20 00 1 00 C	-- Para laboratorios fotográficos.	-	
9010 20 00 2 00 A	-- Para laboratorios cinematográficos.	-	
9010 30 00 0 00 C	-- Pantallas de proyección	-	
9010 90 00 0 00 J	-- Partes y accesorios.	-	
9011	MICROSCOPIOS OPTICOS, INCLUIDOS LOS DE FOTOMICROGRAFIA O CINEFOTOMICROGRAFIA O MICROPROYECCION:		
9011 10 00 0 00 F	-- Microscopios estereoscópicos.	UN	
9011 20 00 0 00 D	-- Los demás microscopios para fotomicrografía, cinefotomicrografía o microproyección.	UN	
9011 80 00 0 00 A	-- Los demás microscopios.	UN	
9011 90 00 0 00 I	-- Partes y accesorios.	-	
9012	MICROSCOPIOS, EXCEPTO LOS OPTICOS, Y DIFRACTOGRAFOS:		
9012 10 00 0 00 E	-- Microscopios, excepto los ópticos, y difractógrafos.	-	
9012 90 00 0 00 H	-- Partes y accesorios.	-	
9013	DISPOSITIVOS DE CRISTALES LIQUIDOS QUE NO CONSTITUYAN ARTICULOS COMPRENDIDOS MAS ESPECIFICAMENTE EN OTRAS PARTIDAS; LASERES, EXCEPTO LOS DIODOS LASER; LOS DEMAS APARATOS E INSTRUMENTOS DE OPTICA, NO EXPRESADOS NI COMPRENDIDOS EN OTRA PARTE DE ESTE CAPITULO:		
9013 10 00 0 00 D	-- Miras telescópicas para armas; periscopios, visores para máquinas, aparatos o instrumentos de este capítulo o de la sección XVI	-	
9013 20 00 0 00 B	-- Láseres, excepto los diodos láser	-	BE
9013 80 00 0	-- Los demás dispositivos, aparatos e instrumentos:		
9013 80 00 0 30 F	-- Dispositivo visualizador de cristal líquido nemático cuyas dimensiones exteriores sean de: - 52 mm x 22 mm o	-	Ap. IA

CODIFICACION	DESIGNACION DE LAS MERCANCIAS	UNIDADES SUPLEMENT.	OBSERVACIONES
	- 87 mm x 27 mm o - 83 mm x 22 mm o - 18,5 mm x 52 mm o - 18,5 mm x 81 mm o - 73,7 mm x 55,8 mm con un máximo de 192 patillas de conexión, constituido por una capa de cristal líquido contenido entre dos láminas de vidrio, con un mínimo de 7 y un máximo de 120 cifras o caracteres, destinado a la fabricación de calculadoras (4)		
9013.80.00.0.85.J	- Los demás indicadores digitales de cristal líquido.	-	Ad. IA
9013.80.00.0.90.J	- Los demás.	-	
9013.90.00.0.00.G	- Partes y accesorios	-	
9014	BRUJULAS, INCLUIDOS LOS COMPASES DE NAVEGACION; LOS DEMAS INSTRUMENTOS Y APARATOS DE NAVEGACION:		
9014.10	- Brújulas, incluidos los compases de navegación		
9014.10.10.0.00.A	- Destinados a aeronaves civiles (22).	-	
9014.10.90	- Los demás:		
9014.10.90.1.00.B	- - - Eléctricos, incluidos los electrónicos.	-	
	- - - Los demás:		
9014.10.90.2.00.J	- - - Magnéticos.	-	BE
9014.10.90.9.00.E	- - - Los demás.	-	BE
9014.20	- Instrumentos y aparatos para la navegación aérea o espacial (excepto las brújulas):		
	- - Destinados a aeronaves civiles (22):		
9014.20.11.0.00.H	- - - Calculadores de aviso de pérdida.	UN	
9014.20.13.0.00.F	- - - Sistemas de navegación inercial	UN	
9014.20.15.0.00.D	- - - Sistemas de aviso de proximidad al suelo.	UN	
9014.20.19.0.00.J	- - - Los demás.	-	
9014.20.90	- Los demás:		
9014.20.90.1.00.J	- - - Eléctricos, incluidos los electrónicos.	-	
9014.20.90.9.00.C	- - - Los demás.	-	
9014.80.00	- Los demás instrumentos y aparatos:		
	- - Eléctricos, incluidos los electrónicos:		
9014.80.00.1.00.F	- - - Sondas acústicas.	-	
9014.80.00.2.00.D	- - - Sondas ultrasónicas	-	BE
9014.80.00.3.00.B	- - - Los demás.	-	BE

CODIFICACION	DESIGNACION DE LAS MERCANCIAS	UNIDADES SUPLEMENT.	OBSERVACIONES
	- Los demás:		
9014.80.00.4.00.J	- - Sextantes, acimuts, correderas de molinillo	-	
9014.80.00.9.00.I	- - Los demás.	-	
9014.90	- Partes y accesorios:		
9014.90.10.0.00.D	- - De instrumentos o aparatos de las subpartidas 9014.10 y 9014.20, destinados a aeronaves civiles (22).	-	
9014.90.90	- Los demás:		
9014.90.90.1.00.E	- - - De instrumentos o aparatos para la navegación aérea o espacial.	-	
9014.90.90.9.00.H	- - - Los demás.	-	
9015	INSTRUMENTOS Y APARATOS DE GEODESIA, TOPOGRAFIA, AGRIMENSURA, NIVELACION, FOTOGRAFIA, HIDROGRAFIA, OCEANOGRAFIA, HIDROLOGIA, METEOROLOGIA O GEOPISICA, CON EXCLUSION DE LAS BRUJULAS; TELEMETROS:		
9015.10	- Telémetros:		
9015.10.10.0	- - Eléctricos:		
9015.10.10.0.10.I	- - - Destinados a ciertos tipos de aeronaves (4)(100).	-	
9015.10.10.0.90.A	- - - Los demás.	-	
9015.10.90.0	- Los demás:		
9015.10.90.0.10.B	- - - Destinados a ciertos tipos de aeronaves (4)(100).	-	
9015.10.90.0.90.C	- - - Los demás.	-	
9015.20	- Teodolitos y taquímetros:		
9015.20.10.0.00.H	- - Eléctricos.	-	
9015.20.90.0.00.A	- - Los demás.	-	
9015.30	- Niveles:		
9015.30.10.0.00.F	- - Eléctricos.	-	
9015.30.90.0.00.I	- - Los demás.	-	
9015.40	- Instrumentos y aparatos de fotogrametría:		
9015.40.10.0.00.D	- - Eléctricos.	-	
9015.40.90.0.00.G	- - Los demás.	-	
9015.80	- Los demás instrumentos y aparatos:		
	- - Eléctricos:		
9015.80.11	- - - De meteorología, de hidrología y de geofísica:		
9015.80.11.1	- - - - Sondas acústicas:		
9015.80.11.1.10.A	- - - - - Instrumentos de meteorología, destinados a ciertos tipos de	-	

CODIFICACION	DESIGNACION DE LAS MERCANCIAS	UNIDADES SUPLEMENT	OBSERVACIONES
	aeronaves (4)(100)		
9015.80.11.1.90.C	- - - - - Los demás.	-	
9015.80.11.2	- - - - - Sondas ultrasónicas especialmente concebidas para hidrología o para geofísica:		
9015.80.11.2.10.I	- - - - - Instrumentos de meteorología, destinados a ciertos tipos de aeronaves (4)(100)	-	
9015.80.11.2.90.A	- - - - - Los demás	-	
9015.80.11.9	- - - - - Los demás:		
9015.80.11.9.10.D	- - - - - Instrumentos de meteorología, destinados a ciertos tipos de aeronaves (4)(100).	-	
9015.80.11.9.90.F	- - - - - Los demás.	-	
9015.80.19	- - - - - Los demás:		
9015.80.19.1.00.D	- - - - - Sondas especialmente concebidas para pesca.	-	BE
9015.80.19.9.00.G	- - - - - Los demás.	-	BE
	- - - - - Los demás:		
9015.80.91	- - - - - De geodesia, de topografía, de agrimensura, de nivelación y de hidrografía:		
	- - - - - Eléctricos, distintos de los electrónicos:		
9015.80.91.1.00.E	- - - - - Sondas acústicas	-	
9015.80.91.2.00.C	- - - - - Sondas ultrasónicas.	-	
9015.80.91.3.00.A	- - - - - Los demás.	-	
	- - - - - Los demás:		
9015.80.91.4.00.I	- - - - - De hidrografía.	-	
9015.80.91.9.00.H	- - - - - Los demás	-	
9015.80.93	- - - - - De meteorología, de hidrología y de geofísica:		
	- - - - - Eléctricos, distintos de los electrónicos:		
9015.80.93.1	- - - - - Sondas acústicas.		
9015.80.93.1.10.B	- - - - - Instrumentos de meteorología, destinados a ciertos tipos de aeronaves (4)(100)	-	
9015.80.93.1.90.D	- - - - - Los demás.	-	
9015.80.93.2	- - - - - Sondas ultrasónicas especialmente concebidas para hidrología o para geofísica:		
9015.80.93.2.10.J	- - - - - Instrumentos de meteorología, destinados a ciertos tipos de aeronaves (4)(100).	-	
9015.80.93.2.90.B	- - - - - Los demás.	-	

CODIFICACION	DESIGNACION DE LAS MERCANCIAS	UNIDADES SUPLEMENT	OBSERVACIONES
9015.80.93.3	- - - - - Los demás:		
9015.80.93.3.10.H	- - - - - Instrumentos de meteorología, destinados a ciertos tipos de aeronaves (4)(100).	-	
9015.80.93.3.90.J	- - - - - Los demás	-	
9015.80.93.9	- - - - - Los demás:		
9015.80.93.9.10.E	- - - - - Instrumentos de meteorología, destinados a ciertos tipos de aeronaves (4)(100).	-	
9015.80.93.9.90.G	- - - - - Los demás.	-	
9015.80.99	- - - - - Los demás:		
	- - - - - Eléctricos, distintos de los electrónicos:		
9015.80.99.1.00.G	- - - - - Sondas especialmente concebidas para pesca	-	
9015.80.99.2.00.E	- - - - - Los demás.	-	
9015.80.99.9.00.J	- - - - - Los demás.	-	
9015.90.00.0	- Partes y accesorios:		
9015.90.00.0.10.D	- - De instrumentos de meteorología y de telémetros no electrónicos, destinados a cierto tipo de aeronaves (4)(100).	-	
9015.90.00.0.90.F	- - Los demás	-	
9016	BALANZAS SENSIBLES A UN PESO INFERIOR O IGUAL A 5 cg, INCLUSO CON PESAS:		
	- Balanzas:		
9016.00.10	- - Eléctricas, incluidas las electrónicas	UN	
9016.00.10.1.00.I	- - Las demás.	UN	
9016.00.90	- Partes y accesorios:		
9016.00.90.1.00.B	- - De balanzas eléctricas, incluidas las electrónicas	-	
9016.00.90.9.00.E	- - Los demás.	-	
9017	INSTRUMENTOS DE DIBUJO, TRAZADO O CALCULO (POR EJEMPLO: MAQUINAS DE DIBUJAR, PANTOGRAFOS, TRANSPORTADORES, ESTUCHES DE DIBUJO, REGLAS Y CIRCULOS DE CALCULO); INSTRUMENTOS MANUALES DE MEDIDA DE LONGITUDES (POR EJEMPLO: METROS, MICROMETROS, CALIBRADORES Y CALIBRES), NO EXPRESADOS NI COMPRENDIDOS EN OTRA PARTE DE ESTE CAPITULO:		
	- Mesas y máquinas para dibujar, incluso automáticas:		
9017.10.10.0.00.H	- - Aparatos para dibujar con sistema de paralelogramos y máquinas de dibujar con carrito.	UN	
9017.10.90.0.00.A	- - Las demás.	-	
9017.20	- Los demás instrumentos de dibujo, trazado o cálculo:		
	- - Instrumentos de dibujo:		

CODIFICACION	DESIGNACION DE LAS MERCANCIAS	UNIDADES SUPLEMENT	OBSERVACIONES
9017.20.11.0.00.E	--- Estuches de dibujo.	UN	
9017.20.19	--- Los demás.	-	
9017.20.19.1.00.E	--- Compases, bigoteras, tiralíneas, reglas sin dividir, escuadras o cartabones.	-	
9017.20.19.8.00.H	--- Los demás.	-	
9017.20.30.0.00.B	- Instrumentos de trazado.	UN	
9017.20.90.0.00.I	- Instrumentos de cálculo.	UN	
9017.30	- Micrómetros, calibradores y calibres:		
9017.30.10.0.00.D	- Micrómetros y calibradores.	UN	
9017.30.90.0.00.G	- Los demás.	UN	
9017.80	- Los demás instrumentos:		
9017.80.10.0.00.C	- Metros y reglas divididas.	-	
9017.80.90	- Los demás:	-	
9017.80.90.1.00.D	--- Comparadores de cuadrante.	-	
9017.80.90.9.00.G	--- Los demás.	-	
9017.90.00.0.00.C	- Partes y accesorios.	-	
9018	INSTRUMENTOS Y APARATOS DE MEDICINA, CIRUGIA, ODONTOLOGIA O VETERINARIA, INCLUIDOS LOS DE ESCINTIGRAFIA Y DEMAS APARATOS ELECTROMEDICOS, ASI COMO LOS APARATOS PARA PRUEBAS VISUALES:		
	- Aparatos de electrodiagnostico (incluidos los aparatos de exploracion funcional o de vigilancia de parametros fisiologicos):		
9018.11.00	--- Electrocardiógrafos:		
9018.11.00.1.00.F	--- Aparatos.	-	SANIT
9018.11.00.9.00.I	--- Partes y accesorios.	-	SANIT
9018.19.00	--- Los demás:		
9018.19.00.1.00.H	--- Aparatos.	-	SANIT; BE
9018.19.00.9.00.A	--- Partes y accesorios.	-	SANIT
9018.20.00	- Aparatos de rayos ultravioleta o infrarrojos:		
9018.20.00.1.00.E	- Aparatos.	-	SANIT
9018.20.00.9.00.H	- Partes y accesorios.	-	SANIT
	- Jeringas, agujas, catéteres, cánulas e instrumentos similares.		
9018.31	- Jeringas, incluso con agujas:		
9018.31.10	--- De plástico:		

CODIFICACION	DESIGNACION DE LAS MERCANCIAS	UNIDADES SUPLEMENT	OBSERVACIONES
9018.31.10.1.00.J	--- Jeringas, incluso con agujas.	-	SANIT
9018.31.10.9.00.C	--- Partes y accesorios, excepto agujas.	-	SANIT
9018.31.90	--- De otras materias:		
9018.31.90.1.00.C	--- Jeringas, incluso con agujas.	-	SANIT
9018.31.90.9.00.F	--- Partes y accesorios, excepto agujas.	-	SANIT
9018.32	- Agujas tubulares de metal y agujas de sutura:		
9018.32.10.0.00.A	--- Agujas tubulares de metal.	-	SANIT
9018.32.90.0.00.D	--- Agujas de sutura.	-	SANIT
9018.39.00.0.00.F	--- Los demás.	-	SANIT
	- Los demás instrumentos y aparatos de odontología.		
9018.41.00	- Tornos dentales, incluso con otros equipos dentales sobre un basamento común:		
9018.41.00.1.00.J	--- Tornos dentales.	-	SANIT
9018.41.00.9.00.C	--- Partes y accesorios.	-	SANIT
9018.49.00	--- Los demás:		
9018.49.00.1.00.B	--- Instrumentos y aparatos.	-	SANIT
9018.49.00.9.00.E	--- Partes y accesorios.	-	SANIT
9018.50	- Los demás instrumentos y aparatos de oftalmología:		
9018.50.10	- No ópticos:		
	--- Instrumentos y aparatos:		
9018.50.10.1.00.F	--- Eléctricos, incluso electrónicos.	-	SANIT
9018.50.10.2.00.D	--- Los demás.	-	SANIT
9018.50.10.9.00.I	--- Partes y accesorios.	-	SANIT
9018.50.90	- Ópticos:		
9018.50.90.1.00.I	--- Instrumentos y aparatos.	-	SANIT
9018.50.90.9.00.B	--- Partes y accesorios.	-	SANIT
9018.90	- Los demás instrumentos y aparatos:		
9018.90.10	- Instrumentos y aparatos para medir la presión arterial:		
	--- Instrumentos y aparatos:		
9018.90.10.1.00.H	--- Eléctricos, incluso electrónicos.	-	SANIT
9018.90.10.2.00.F	--- Los demás.	-	SANIT
9018.90.10.9.00.A	--- Partes y accesorios.	-	SANIT

CODIFICACION	DESIGNACION DE LAS MERCANCIAS	UNIDADES SUPLEMENT.	OBSERVACIONES
9018.90.20	- - Endoscopios:		
9018.90.20.1.00.F	- - - Endoscopios.	-	SANIT
9018.90.20.9.00.I	- - - Partes y accesorios.	-	SANIT
9018.90.30	- - Rifones artificiales.		
9018.90.30.1.00.D	- - - Aparatos.	-	SANIT
	- - - Partes y accesorios:		
9018.90.30.8.00.I	- - - - Cartuchos de fibras o de membranas semipermeables.	-	SANIT
9018.90.30.9.00.G	- - - - Los demás.	-	SANIT
	- - Aparatos de diatermia:		
9018.90.41	- - - De ultrasonidos:		
9018.90.41.1.00.A	- - - - Aparatos.	-	SANIT
9018.90.41.9.00.D	- - - - Partes y accesorios.	-	SANIT
9018.90.49	- - - Los demás.		
9018.90.49.1.00.C	- - - - Aparatos.	-	SANIT
9018.90.49.9.00.F	- - - - Partes y accesorios.	-	SANIT
9018.90.50	- - Aparatos de transfusión.		
9018.90.50.1.00.I	- - - Aparatos.	-	SANIT
9018.90.50.9.00.B	- - - Partes y accesorios.	-	SANIT
9018.90.80	- - Instrumentos y aparatos de anestesia:		
9018.90.80.1.00.G	- - - Instrumentos y aparatos.	-	SANIT
9018.90.80.9.00.J	- - - Partes y accesorios.	-	SANIT
9018.90.90	- - Los demás:		
	- - - Instrumentos y aparatos:		
9018.90.90.1.00.A	- - - - Eléctricos, incluso electrónicos.	-	SANIT; BE
9018.90.90.2.00.I	- - - - Los demás.	-	SANIT
9018.90.90.9.00.D	- - - Partes y accesorios.	-	SANIT
9019	APARATOS DE MECANOTERAPIA; APARATOS PARA MASAJES; APARATOS DE SICOTECNIA; APARATOS DE OZONOTERAPIA, OXIGENOTERAPIA Y DE AEROSOLTERAPIA, APARATOS RESPIRATORIOS DE REANIMACION Y DEMAS APARATOS DE TERAPIA RESPIRATORIA:		
9019.10	- Aparatos de mecanoterapia, aparatos para masajes, aparatos de sicotecnia		
9019.10.10	- - Aparatos eléctricos de vibromasaje.		
9019.10.10.1.00.D	- - - Aparatos.	-	SANIT

CODIFICACION	DESIGNACION DE LAS MERCANCIAS	UNIDADES SUPLEMENT.	OBSERVACIONES
9019.10.10.9.00.G	- - - Partes y accesorios.	-	SANIT
9019.10.90	- - Los demás.		
	- - - Instrumentos y aparatos:		
9019.10.90.1.00.G	- - - - De psicotecnia.	-	SANIT
9019.10.90.2.00.E	- - - - Los demás.	-	SANIT
9019.10.90.9.00.J	- - - Partes y accesorios.	-	SANIT
9019.20.00	- Aparatos de ozonoterapia, y de oxigenoterapia, aerosolterapia, aparatos respiratorios de reanimación y demás aparatos de terapia respiratoria.		
	- - Aparatos.		
9019.20.00.1.00.D	- - - De ozonoterapia, de oxigenoterapia o respiratorios de reanimación en ciclo cerrado.	-	SANIT
9019.20.00.2.00.B	- - - Los demás.	-	SANIT
9019.20.00.9.00.G	- - Partes y accesorios.	-	SANIT
9020	LOS DEMAS APARATOS RESPIRATORIOS Y MASCARAS ANTIGAS, CON EXCLUSION DE LAS MASCARAS DE PROTECCION SIN MECANISMO NI ELEMENTO FILTRANTE AMOVIBLE:		
9020.00.10.0.00.E	- Aparatos respiratorios y máscaras antigas (excepto las partes) destinados a aeronaves civiles (22).	-	SANIT
9020.00.90	- Los demás:		
	- - Aparato y máscaras.		
9020.00.90.1.90.G	- - - Escafandras de protección contra las radiaciones y contaminaciones radiactivas.	-	SANIT
9020.00.90.2.90.E	- - - Los demás.	-	SANIT
9020.00.90.9	- - Partes y accesorios.		
9020.00.90.9.10.H	- - - Partes de aparatos respiratorios y de máscaras antigas destinadas a cierto tipo de aeronaves (4)(100).	-	SANIT
9020.00.90.9.90.J	- - - Los demás.	-	SANIT
9021	ARTICULOS Y APARATOS DE ORTOPEDIA, INCLUIDAS LAS FAJAS Y BANDAS MEDICOQUIRURGICAS Y LAS MULETAS, TABLILLAS, FERULAS Y DEMAS ARTICULOS Y APARATOS PARA FRACTURAS, ARTICULOS Y APARATOS DE PROTESIS; AUDIFONOS Y DEMAS APARATOS QUE LLEVE LA PROPIA PERSONA O SE LE IMPLANTEN PARA COMPENSAR UN DEFECTO O UNA INCAPACIDAD:		
	- Prótesis articulares y demás aparatos de ortopedia o para fracturas.		
9021.11.00.0.00.C	- - Prótesis articulares.	-	SANIT
9021.19	- - Los demás.		
9021.19.10.0.00.C	- - - Artículos y aparatos de ortopedia.	-	SANIT

CODIFICACION	DESIGNACION DE LAS MERCANCIAS	UNIDADES SUPLEMENT	OBSERVACIONES
9021 19 90 0 00 F	- - - Artículos y aparatos para fracturas. - Artículos y aparatos de prótesis dental:	-	SANIT
9021 21	- - - Dientes artificiales:		
9021 21 10 0 00 I	- - - De plástico.	CE	SANIT
9021 21 90 0 00 B	- - - Los demás.	CE	SANIT
9021 29	- - - Los demás:		
9021 29 10 0 00 A	- - - De metales preciosos o de metales chapados con metales preciosos	-	SANIT
9021 29 90 0 00 D	- - - Los demás.	-	SANIT
9021 30	- Los demás artículos y aparatos de prótesis:		
9021 30 10 0 00 H	- - - Ocular.	-	SANIT
9021 30 90	- - - Los demás:		
9021 30 90 0 20 I	- - - Prótesis vasculares, no porosas, ni tejidas, ni de punto cuyo orificio más amplio tenga un diámetro interior que no exceda de 8 mm.	-	SANIT
9021 30 90 0 30 H	- - - Válvulas cardíacas, sus partes y piezas sueltas.	-	SANIT
9021 30 90 0 90 B	- - - Los demás	-	SANIT
9021 40 00 0 00 H	- Audífonos, con exclusión de las partes y accesorios	UN	SANIT
9021 50 00 0 00 E	- Estimuladores cardíacos, con exclusión de las partes y accesorios.	UN	SANIT
9021 90	- Los demás:		
9021 90 10 0	- - Partes y accesorios de audífonos.		
9021 90 10 0 10 D	- - - Auriculares para aparatos auditivos encerrados en un estuche cuyas dimensiones exteriores, sin contar los empalmes, no excedan de 5 x 8 x 8 mm.	-	SANIT
9021 90 10 0 90 F	- - - Los demás	-	SANIT
9021 90 90	- - - Los demás:		
9021 90 90 1 00 F	- - - Válvulas cardíacas	-	SANIT
9021 90 90 2 00 D	- - - Los demás artículos y aparatos. - - - Partes y accesorios:	-	SANIT
9021 90 90 3 00 B	- - - De estimuladores cardíacos.	-	SANIT
9021 90 90 9 00 I	- - - Los demás.	-	SANIT
9022	APARATOS DE RAYOS X Y APARATOS QUE UTILICEN LAS RADIACIONES ALFA, BETA O GAMMA, INCLUIDO PARA USO MEDICO, QUIRURGICO, ODONTOLOGICO O VETERINARIO, INCLUIDOS LOS APARATOS DE RADIOGRAFIA O RADIOTERAPIA, TUBOS DE RAYOS X Y DEMAS DISPOSITIVOS GENERADORES DE RAYOS X, GENERADORES DE TENSION, PUPITRES DE MANDO, PANTALLAS, MESAS, SILLONES Y SOPORTES SIMILARES PARA EXAMEN O PARA TRATAMIENTO:		

CODIFICACION	DESIGNACION DE LAS MERCANCIAS	UNIDADES SUPLEMENT	OBSERVACIONES
9022 11 00 0 00 B	- Aparatos de rayos X, incluso para uso médico, quirúrgico, odontológico o veterinario, incluidos los aparatos de radiografía o de radioterapia:		
9022 19 00	- - Para uso médico, quirúrgico, odontológico o veterinario.	UN	SANIT, BE
9022 19 00 1 00 B	- - - Para otros usos:		
9022 19 00 1 00 B	- - - Difractómetros de rayos X y espectómetros de rayos X.	UN	SANIT
9022 19 00 9 00 E	- - - Los demás.	UN	SANIT, BE
9022 21 00 0 00 J	- Aparatos que utilicen las radiaciones alfa, beta o gamma, incluso para uso médico, quirúrgico, odontológico o veterinario, incluidos los aparatos de radiografía o de radioterapia		
9022 29 00 0 00 B	- - Para uso médico, quirúrgico, odontológico o veterinario	UN	SANIT
9022 29 00 0 00 B	- - - Para otros usos.	UN	SANIT
9022 30 00 0 00 I	- Tubos de rayos X.	UN	SANIT
9022 90	- Los demás, incluidas las partes y accesorios:		
9022 90 10	- - Pantallas radiológicas, incluidas las llamadas "reforzadoras", tramas y rejillas antidifusoras:		
9022 90 10 1 00 B	- - - Pantallas radiológicas, incluidas las llamadas "reforzadoras"	-	SANIT
9022 90 10 9 00 E	- - - Las demás.	-	SANIT
9022 90 90	- - - Los demás:		
9022 90 90 1 00 E	- - - Generadores de tensión, pupitres de mando, mesas, sillones y soportes similares para examen o para tratamiento.	-	SANIT
9022 90 90 2 00 C	- - - Partes y accesorios de difractómetros de rayos X o de espectómetros de rayos X.	-	SANIT
9022 90 90 3 00 A	- - - Partes y accesorios de otros aparatos de rayos X	-	SANIT
9022 90 90 9 00 H	- - - Los demás.	-	SANIT, BE
9023	INSTRUMENTOS, APARATOS Y MODELOS, PROYECTADOS PARA DEMOSTRACIONES (POR EJEMPLO: EN LA ENSEÑANZA O EXPOSICIONES), QUE NO SEAN SUSCEPTIBLES DE OTROS USOS:		
9023 00 10	- Para la enseñanza de la física, de la química o de la técnica:		
9023 00 10 1 00 J	- - Simuladores para enseñanza de procesos industriales, regidos por información codificada.	-	
9023 00 10 9 00 C	- - - Los demás.	-	
9023 00 30 0 00 H	- Modelos de anatomía humana o animal.	-	
9023 00 90 0 00 E	- Los demás.	-	
9024	MAQUINAS Y APARATOS PARA ENSAYOS DE DUREZA, TRACCION, COMPRESION, ELASTICIDAD U OTRAS PROPIEDADES MECANICAS DE LOS MATERIALES (POR EJEMPLO: METALES, MADERA, TEXTILES, PAPEL O PLASTICO):		

CODIFICACION	DESIGNACION DE LAS MERCANCIAS	UNIDADES SUPLEMENT	OBSERVACIONES
9024 10	- Máquinas y aparatos para ensayos de metales		
9024 10.10.0.00.I	- - Electrónicos	-	
	- - Los demás:		
9024 10.91.0.00.A	- - - Universales y para ensayos de tracción.	-	
9024 10.93.0.00.I	- - - Para ensayos de dureza.	-	
9024 10.99	- - - Los demás:		
9024.10.99.1.00.A	- - - - Eléctricos, distintos de los electrónicos	-	
9024.10.99.9.00.D	- - - - Los demás	-	
9024 80	- Las demás máquinas y aparatos		
9024 80.10.0.00.D	- - Electrónicos	-	
	- - Los demás		
9024 80 91	- - - Para ensayos de textiles, papel y cartón		
9024 80 91 1 00 D	- - - - Eléctricos, distintos de los electrónicos.	-	
9024 80 91 9 00 G	- - - - Los demás	-	
9024 80 99	- - - Los demás:		
9024 80 99 1 00 F	- - - - Eléctricos, distintos de los electrónicos.	-	
	- - - - Los demás:		
9024 80 99 2 00 D	- - - - - Para ensayos de hormigón y otras materias duras, excepto metales.	-	BE
9024 80 99 9 00 I	- - - - - Los demás.	-	BE
9024 90.00.0.00.D	- Partes y accesorios.	-	
9025	DENSÍMETROS, AEROMETROS, PESALÍQUIDOS E INSTRUMENTOS FLOTANTES SIMILARES, TERMOMETROS, PIRÓMETROS, BARÓMETROS, HIGRÓMETROS Y SICRÓMETROS, AUNQUE SEAN REGISTRADORES, INCLUSO COMBINADOS ENTRE SI:		
	- Termómetros sin combinar con otros instrumentos		
9025.11	- - De líquido, con lectura directa		
9025.11.10.0.00.G	- - - Destinados a aeronaves civiles (22)	-	
	- - - Los demás:		
9025 11 91 0 00 I	- - - - Médicos o veterinarios	UN	SANIT
9025 11 99 0 00 A	- - - - Los demás.	UN	
9025 19	- - Los demás:		
9025.19.10.0.00.I	- - - Destinados a aeronaves civiles (22).	-	
	- - - Los demás		

CODIFICACION	DESIGNACION DE LAS MERCANCIAS	UNIDADES SUPLEMENT	OBSERVACIONES
9025 18 91 0 00 A	- - - - Electrónicos.	UN	
9025 19 99 0 00 C	- - - - Los demás	UN	
9025 20	- Barómetros sin combinar con otros instrumentos:		
9025 20 10 0 00 F	- - Destinados a aeronaves civiles (22).	UN	
9025 20 90 0 00 I	- - Los demás	UN	
9025 80	- Los demás instrumentos:		
9025 80 10 0 00 C	- - Destinados a aeronaves civiles (22)	-	
	- - Los demás:		
9025 80 91 0 00 E	- - - Electrónicos	-	
9025 80 99	- - - Los demás:		
9025 80 99 1 00 E	- - - - Eléctricos, distintos de los electrónicos	-	
	- - - - Los demás:		
9025 80 99 2 00 C	- - - - - Pirómetros; termógrafos, barógrafos, hidrógrafos y análogos.	-	
9025 80 99 9 00 H	- - - - - Los demás	-	
9025 90	- Partes y accesorios:		
9025 90 10 0 00 A	- - Destinados a aeronaves civiles (22).	-	
9025 90 90 0 00 D	- - Los demás:	-	
9026	INSTRUMENTOS Y APARATOS PARA LA MEDIDA O CONTROL DEL CAUDAL, NIVEL, PRESION U OTRAS CARACTERISTICAS VARIABLES DE LOS LIQUIDOS O DE LOS GASES (POR EJEMPLO: CAUDALIMETROS, INDICADORES DE NIVEL, MANOMETROS O CONTADORES DE CALOR), CON EXCLUSION DE LOS INSTRUMENTOS Y APARATOS DE LAS PARTIDAS 9014, 9015, 9025 ó 9032:		
9026 10	- Para la medida o control del caudal o del nivel de los líquidos:		
9026 10.10.0.00.G	- - Destinados a aeronaves civiles (22).	-	
	- - Los demás:		
	- - - Electrónicos:		
9026 10 51 0 00 G	- - - - Caudalímetros.	UN	
9026 10 59 0 00 I	- - - - Los demás.	UN	BE
	- - - Los demás:		
9026 10 91	- - - - Caudalímetros:		
9026 10 91 1 00 G	- - - - - Eléctricos, distintos de los electrónicos	UN	
9026 10 91 9 00 J	- - - - - Los demás.	UN	
9026 10 99	- - - Los demás:		

CODIFICACION	DESIGNACION DE LAS MERCANCIAS	UNIDADES SUPLEMENT.	OBSERVACIONES
9028.10.99.1.00.I	- - - - - Eléctricos, distintos de los electrónicos.	UN	
9028.10.99.9.00.B	- - - - - Los demás.	UN	
9028.20	- Para la medida o control de la presión:		
9028.20.10.0.00.E	- - Destinados a aeronaves civiles (22).		
	- - Los demás:		
9028.20.30.0.00.A	- - - Electrónicos.	UN	
	- - - Los demás:		
	- - - - Manómetros de espira o membrana manométrica metálica:		
9028.20.51.0.00.E	- - - - Aparatos para la medida y regulación no automática de la presión de los neumáticos.	UN	
9028.20.59.0.00.G	- - - - Los demás.	UN	
9028.20.90	- - - - Los demás:		
9028.20.90.1.00.F	- - - - - Eléctricos, distintos de los electrónicos.	UN	
9028.20.90.9.00.I	- - - - - Los demás.	UN	
9028.80	- Los demás instrumentos y aparatos:		
9028.80.10.0.00.B	- - Destinados a aeronaves civiles (22).		
	- - Los demás:		
9028.80.91.0.00.D	- - - Electrónicos.		
9028.80.99	- - - Los demás:		
9028.80.99.1.00.D	- - - - Eléctricos, distintos de los electrónicos.		
9028.80.99.9.00.G	- - - - Los demás.		
9028.90	- Partes y accesorios:		
9028.90.10.0.00.J	- - Destinados a aeronaves civiles (22).		
9028.90.90.0.00.C	- - Los demás.		
90.27	INSTRUMENTOS Y APARATOS PARA ANALISIS FISICOS O QUIMICOS (POR EJEMPLO: POLARIMETROS, REFRACTOMETROS, ESPECTROMETROS O ANALIZADORES DE GASES O DE HUMOS); INSTRUMENTOS Y APARATOS PARA ENSAYOS DE VISCOSIDAD, POROSIDAD, DILATACION, TENSION SUPERFICIAL O SIMILARES O PARA MEDIDAS CALORIMETRICAS, ACUSTICAS O FOTOMETRICAS (INCLUIDOS LOS EXPOSIMETROS); MICROTOMOS:		
9027.10	- Analizadores de gases o de humos:		
9027.10.10.0.00.F	- - Electrónicos.	UN	
9027.10.90.0.00.I	- - Los demás.	UN	
9027.20	- Cromatógrafos y aparatos de electroforesis:		
9027.20.10.0.00.D	- - Cromatógrafos.		

CODIFICACION	DESIGNACION DE LAS MERCANCIAS	UNIDADES SUPLEMENT.	OBSERVACIONES
9027.20.90.0.00.G	- - Aparatos de electroforesis.		
9027.30.00.0.00.D	- Espectrómetros, espectrofotómetros y espectrógrafos que utilicen radiaciones ópticas (UV, visibles, IR).		
9027.40.00.0.00.B	- Exposímetros.		
9027.50.00.0.00.I	- Los demás instrumentos y aparatos que utilicen radiaciones ópticas (UV, visibles, IR).		
9027.80	- Los demás instrumentos y aparatos:		
	- - Electrónicos:		
9027.80.11.0.00.J	- - - Reachímetros, errachímetros y demás aparatos para medir la conductividad.		
9027.80.19	- - - Los demás:		
9027.80.19.1.00.J	- - - - Aparatos automáticos para análisis en ciclo continuo, con dispositivos automáticos para la preparación de la materia problema.		BE
9027.80.19.9.00.C	- - - - Los demás.		BE
	- - Los demás:		
9027.80.91.0.00.C	- - - Viscosímetros, porosímetros y dilatómetros.		
9027.80.99.0.00.E	- - - Los demás.		
9027.90	- Micrótomos, partes y accesorios:		
9027.90.10.0.00.I	- - Micrótomos.	UN	
9027.90.90.0.00.B	- - Partes y accesorios.		
9028	CONTADORES DE GASES, DE LIQUIDOS O DE ELECTRICIDAD, INCLUIDOS LOS DE CALIBRACION:		
9028.10.00.0.00.D	- Contadores de gases.	UN	
9028.20.00.0.00.E	- Contadores de líquidos.	UN	
9028.30	- Contadores de electricidad:		
	- - Para corriente alterna:		
9028.30.11.0.00.J	- - - Monofásica.	UN	
9028.30.19.0.00.B	- - - Polifásica.	UN	
9028.30.90.0.00.D	- - Los demás.	UN	
9028.90	- Partes y accesorios:		
9028.90.10.0.00.H	- - De contadores de electricidad.		
9028.90.90.0.00.A	- - Los demás.		
9029	LOS DEMAS CONTADORES (POR EJEMPLO: CUENTARREVOLUCIONES, CONTADORES DE		

CODIFICACION	DESIGNACION DE LAS MERCANCIAS	UNIDADES SUPLEMENT	OBSERVACIONES
	PRODUCCION, TAXIMETROS, CUENTAKILOMETROS O PODOMETROS); VELOCIMETROS Y TACOMETROS, EXCEPTO LOS DE LAS PARTIDAS 9014 O 9015; ESTROBOSCOPIOS:		
9029 10	- Cuentarrevoluciones, contadores de producción, taxímetros, cuentakilómetros, podómetros y contadores similares:		
9029 10 10 0 00 D	- - Cuentarrevoluciones eléctricos o electrónicos, destinados a aeronaves civiles (22)	-	
9029 10 90 0 00 G	- - Los demás	-	
9029 20	- Velocímetros y tacómetros, estroboscopios:		
	- - Velocímetros y tacómetros		
9029 20 10 0 00 B	- - - Destinados a aeronaves civiles (22)	-	
	- - - Los demás:		
9029 20 31 0 00 G	- - - - Velocímetros para vehículos terrestres	-	
9029 20 39 0 00 I	- - - - Los demás:	-	
9029 20 90 0 00 E	- Estroboscopios:	-	
9029 90	- Partes y accesorios:		
9029 90 10 0 00 G	- De cuentarrevoluciones, de velocímetros y de tacómetros, destinados a aeronaves civiles (22):	-	
9029 90 90 0 00 J	- Los demás:	-	
9030	OSCILOSCOPIOS, ANALIZADORES DE ESPECTRO Y DEMAS INSTRUMENTOS Y APARATOS PARA LA MEDIDA O CONTROL DE MAGNITUDES ELECTRICAS; INSTRUMENTOS Y APARATOS PARA LA MEDIDA O DETECCION DE RADIACIONES ALFA, BETA, GAMMA, X, COSMICAS U OTRAS RADIACIONES IONIZANTES:		
9030 10	- Instrumentos y aparatos para la medida o detección de radiaciones ionizantes:		
9030 10 10 0 00 A	- - Destinados a aeronaves civiles (22)	-	
9030 10 90 0 00 D	- Los demás:	-	
9030 20	- Osciloscopios y oscilógrafos catódicos:		
9030 20 10 0 00 I	- - Destinados a aeronaves civiles (22)	-	
9030 20 90 0 00 B	- Los demás:	-	
	- Los demás instrumentos y aparatos para la medida o control de la tensión, intensidad, resistencia o de la potencia, sin registrador:		
9030 31	- - Multímetros:		
9030 31 10 0 00 F	- - - Destinados a aeronaves civiles (22):	-	
9030 31 90 0 00 I	- - - Los demás:	-	
9030 39	- Los demás:		
9030 39 10 0 00 H	- - - Destinados a aeronaves civiles (22):	-	

CODIFICACION	DESIGNACION DE LAS MERCANCIAS	UNIDADES SUPLEMENT	OBSERVACIONES
	- - - Los demás:		
9030 39 30 0 00 D	- - - - Electrónicos	-	
	- - - - Los demás:		
9030 39 91 0 00 J	- - - - - Voltímetros:	-	
9030 39 99 0 00 B	- - - - - Los demás:	-	
9030 40	- Los demás instrumentos y aparatos, especialmente concebidos para las técnicas de telecomunicación (por ejemplo: hipsómetros, kerdómetros, distorsionómetros o sofómetros)		
9030 40 10 0 00 E	- - Destinados a aeronaves civiles (22)	-	
9030 40 90 0 00 H	- Los demás:	-	
	- Los demás instrumentos y aparatos:		
9030 81	- - Con dispositivo registrador		
9030 81 10 0 00 E	- - - Destinados a aeronaves civiles (22)	-	
9030 81 90 0 00 H	- - - Los demás:	-	
9030 89	- Los demás:		
9030 89 10 0 00 G	- - - Destinados a aeronaves civiles (22):	-	
	- - - Los demás:		
9030 89 91 0 00 I	- - - - Electrónicos	-	
9030 89 99 0 00 A	- - - - Los demás:	-	BE
9030 90	- Partes y accesorios		
9030 90 10 0 00 D	- - Destinados a aeronaves civiles (22):	-	
9030 90 90	- Los demás:		
	- De instrumentos de detección de radiaciones nucleares:		
9030 90 90 1 00 E	- - - Escalas e integradoras electrónicas	-	
9030 90 90 2 00 C	- - - - Los demás:	-	
9030 90 90 3 00 A	- - - Tubos de aceleración o tubos de focalización para espectrómetros o espectrógrafos de masas	-	
9030 90 90 9 00 H	- - - Los demás:	-	
9031	INSTRUMENTOS, APARATOS Y MAQUINAS DE MEDIDA O CONTROL, NO EXPRESADOS NI COMPRENDIDOS EN OTRA PARTE DE ESTE CAPITULO; PROYECTORES DE PERFILES:		
9031 10 00	- Máquinas para equilibrar piezas mecánicas:		
9031 10 00 1 00 J	- - Eléctricas, incluidas las electrónicas:	-	
9031 10 00 9 00 C	- - Las demás:	-	

CODIFICACION	DESIGNACION DE LAS MERCANCIAS	UNIDADES SUPLEMENT	OBSERVACIONES
9031 20 00	- Bancos de pruebas:		
9031 20 00 1 00 H	- - Para aviones o para cohetes	-	
	- - Los demás:		
9031 20 00 2 00 F	- - - Eléctricos, incluidos los electrónicos	-	BE
9031 20 00 9 00 A	- - - Los demás:	-	
9031 30 00 0 00 H	- Proyectoras de perfiles:	UN	
9031 40 00 0 00 F	- Los demás instrumentos y aparatos, ópticos:	-	
9031 80	- Los demás instrumentos, aparatos y máquinas:		
9031 80 10 0 00 E	- - Destinados a aeronaves civiles (22):	-	
	- - Los demás:		
	- - - Electrónicos:		
9031 80 31	- - - - Para la medida o control de magnitudes geométricas		
9031 80 31 1 00 H	- - - - - Comprobadores del acabado de las superficies o de los errores de redondez o de concentricidad:	-	
9031 80 31 2 00 F	- - - - - Ondas ultrasónicas	-	
9031 80 31 9 00 A	- - - - - Los demás:	-	BE
9031 80 39	- - - - Los demás:		
9031 80 39 1 00 U	- - - - - Para la medida de coordenadas, con lectura automática:	-	
9031 80 39 9 00 C	- - - - - Los demás:	-	BE
	- - - Los demás:		
9031 80 91	- - - - Para la medida o control de magnitudes geométricas		
	- - - - - Eléctricos, distintos de los electrónicos:		
9031 80 91 1 00 E	- - - - - Sondas ultrasónicas	-	
9031 80 91 2 00 C	- - - - - Los demás:	-	
9031 80 91 9 00 H	- - - - - Los demás:	-	BE
9031 80 99	- - - - Los demás:		
9031 80 99 1 00 G	- - - - - Eléctricos, distintos de los electrónicos:	-	BE
9031 80 99 9 00 J	- - - - - Los demás:	-	BE
9031 90	- Partes y accesorios:		
9031 90 10 0 00 C	- - De instrumentos, aparatos y máquinas de la subpartida 9031 80, destinados a aeronaves civiles (22):	-	
9031 90 80	- - Los demás:		

CODIFICACION	DESIGNACION DE LAS MERCANCIAS	UNIDADES SUPLEMENT	OBSERVACIONES
9031 90 90 1 00 D	- - - Para aparatos eléctricos, incluidos los electrónicos	-	
9031 90 90 9 00 G	- - - Los demás:	-	
9032	INSTRUMENTOS Y APARATOS AUTOMATICOS PARA LA REGULACION Y EL CONTROL:		
9032 10	- Termostatos:		
9032 10 10 0 00 I	- - Destinados a aeronaves civiles (22):	-	
	- - Los demás:		
9032 10 30 0 00 E	- - - Electrónicos:	UN	
	- - - Los demás:		
9032 10 91 0 00 A	- - - - Con dispositivo de disparo eléctrico:	UN	
9032 10 99 0 00 C	- - - - Los demás:	UN	
9032 20	- Manostatos (presostatos)		
9032 20 10 0 00 G	- - Destinados a aeronaves civiles (22):	-	
9032 20 90	- - Los demás:		
9032 20 90 1 00 H	- - - Eléctricos incluidos los electrónicos:	UN	
9032 20 90 9 00 A	- - - Los demás:	UN	
	- Los demás instrumentos y aparatos:		
9032 81	- Hidráulicos o neumáticos:		
9032 81 10 0 00 C	- - Destinados a aeronaves civiles (22):	-	
9032 81 90 0 00 F	- - - Los demás:	-	
9032 89	- Los demás:		
9032 89 10 0 00 E	- - Destinados a aeronaves civiles (22):	-	
9032 89 90	- - Los demás:		
	- - - Eléctricos, incluidos los electrónicos:		
9032 89 90 1 00 F	- - - - Reguladores y estabilizadores de tensión, intensidad o frecuencia de acción rápida superior a 0,05 segundos y de estabilidad superior al 0,05%:	-	
9032 89 90 2 00 D	- - - - Los demás:	-	
9032 89 90 9 00 I	- - - - Los demás:	-	
9032 90	- Partes y accesorios:		
9032 90 10 0 00 B	- - Destinados a aeronaves civiles (22):	-	
9032 90 90 0 00 E	- - Los demás:	-	
9033	PARTES Y ACCESORIOS, NO EXPRESADOS NI COMPRENDIDOS EN OTRA PARTE DE ESTE		

CODIFICACION	DESIGNACION DE LAS MERCANCIAS	UNIDADES SUPLEMENT.	OBSERVACIONES
9033.00.00.0.00.B	CAPITULO, PARA MAQUINAS, APARATOS, INSTRUMENTOS O ARTICULOS DEL CAPITULO 90	-	

N.º	REMISIONES
(4)	El control de utilización de este destino particular se hará mediante la aplicación de las disposiciones comunitarias dictadas en la materia.
(22)	La admisión de esta subpartida se subordinará a las condiciones previstas en las disposiciones comunitarias dictadas en la materia. Véase también el apartado B del Título II de las Disposiciones preliminares (NC)
(100)	Para la construcción, el mantenimiento o la reparación de aviones con un peso en vacío de más de 2 000 kg.
(997)	La medida antidumping se aplicará igualmente a las mercancías que, importadas en el marco del acuerdo de libre circulación CEE-Turquía, sean originarias de países sometidos a dicha medida.

ANTIDUMPING / DERECHOS COMPENSATORIOS			
COD. TARIC	ORIG.	CADD	FIRMAS / TIPOS
80092100*19 80091200*19 80092100*19	JP	8102	Kyocera Corporation, Tokio: Sin derecho antidumping (D). R 535/87 (L54) (27/8/86)
	JP	8103	Copyer Company Limited, Tokio: 7,2% (D). R 535/87 (L54) (27/8/86)
	JP	8104	Mita Industrial Company, Osaka: 12,8% (D). R 535/87 (L54) (27/8/86)
	JP	8105	Toshiba Corporation, Tokyo: 10% (D). R 535/87 (L54) (27/8/86)
	JP	8106	Los demás: 20% (D). R 535/87 (L54) (27/8/86)

N.º	REMISIONES
	BIENES DE EQUIPO
Ex-90.13.20.00.0.00.B	Generadores de rayos láser.
Ex-90.14.10.90.2.00.J	Equipos giroscópicos para navegación destinados a señalar permanentemente el Norte geográfico. (Agujas giroscópicas).
Ex-90.14.10.90.9.00.E	Equipos giroscópicos para navegación destinados a señalar permanentemente el Norte geográfico. (Agujas giroscópicas).
Ex-90.14.80.00.2.00.0	Sondas ultrasónicas panorámicas de barrido horizontal y oblicuo mediante giro o emisión secuencial de un haz ultrasónico, especialmente concebidas para la marina o la pesca.
Ex-90.14.80.00.3.00.B	Equipos electrónicos giroscópicos para navegación, destinados a señalar de forma permanente el Norte geográfico (agujas giroscópicas). Equipos electrónicos para determinar la situación geográfica del rumbo y de otros datos de navegación por lecturas directas a partir de la información codificada y suministrada por satélites artificiales, incluso provistos de equipos radioeléctricos de navegación. Equipos electrónicos para procesamiento de señales de radar utilizados para la navegación marítima.
Ex-90.15.80.19.1.00.D	Sondas ultrasónicas panorámicas de barrido horizontal y oblicuo mediante giro o emisión secuencial de un haz ultrasónico, especialmente concebidas para la marina o la pesca.
Ex-90.15.80.19.9.00.G	Sondas ultrasónicas panorámicas de barrido horizontal y oblicuo mediante giro o emisión secuencial de un haz ultrasónico, especialmente concebidas para la marina o la pesca.
Ex-90.18.19.00.1.00.H	Aparatos monobloques o modulares para toma y registro simultáneo de varios parámetros fisiológicos, con uno o más sistemas de registro con visualizador o sin él (excepto monitores de vigilancia intensiva y cardiociclografos-monitores de parto que tengan y admitan algunos de los parámetros siguientes: parámetros del corazón, cerebro, presiones sanguíneas, intracraneales o, intruterinas, temperatura, respiración, gastos cardíaco, gases en sangre por métodos cruentos, frecuencia cardíaca fetal o PH). Aparatos monobloques o modulares destinados a acoplarse a cámaras de centelleo u otros equipos de diagnóstico médico por imagen, incluso con sistemas de almacenamiento de datos. Cámaras de centelleo por el diagnóstico clínico, consistentes en la recepción de radiación gamma emitida por el paciente, al que previamente se le ha inyectado por vía venosa o arterial un isótopo radiactivo. Aparatos por resonancia magnética nuclear para diagnóstico médico. Refractómetros automáticos de diagnóstico en oftalmología.
Ex-90.18.80.90.1.00.A	Aceleradores de electrones para usos médicos. Aparatos láser para tratamientos médicos. Tomógrafos por ultrasonidos. Aparatos para la planificación y ordenación de la distribución de dosis de radiación en enfermos, para tratamiento de radioterapia, incluidas sus unidades de proceso de datos.

N.º	REMISIONES
Ex-90.22.11.00.0.00.P	Equipos médicos para destrucción de cálculos renales o biliares mediante ondas de choque compuestas por: Sistema de localización de los cálculos, sistema de tratamiento de agua, generador de ondas de choque, sistemas de posicionamiento del paciente, guía completa y armarios de control. Aparatos de rayos X para tomografía, provistos de sus unidades de tratamiento, visualización, registro y reproducción de datos y sistemas de refrigeración.
Ex-90.22.19.00.9.00.E	Equipos de rayos X de instalación fija, para angiografía, constituidos por brazo giratorio que soporta un extremo del tubo de rayos X y, en el otro, el conjunto intensificador de imagen y aparatos de captación de la imagen, incluso con mesa de angiografía sin formar cuerpo con el equipo. Aparatos de rayos X de potencia superior a 50 Kv, especialmente concebidos para exámenes radiológicos en procesos industriales de inspección, control y clasificación de productos.
Ex-90.22.90.90.9.00.H	Aparatos monobloques o modulares destinados a acoplarse a equipos de rayos X para la elaboración digital de la imagen, incluso con sistemas de almacenamiento de datos.
Ex-90.24.80.99.2.00.D	Aparatos para ensayo simultáneo de la resistencia al desgaste de los metales y otras materias duras y del comportamiento de las grasas o aceites lubricantes.
Ex-90.24.80.99.9.00.I	Aparatos para ensayo simultáneo de la resistencia al desgaste de los metales y otras materias duras y del comportamiento de las grasas o aceites lubricantes.
Ex-90.26.10.59.0.00.I	Aparatos de rayos láser para medida y control de nivel de caldo en los moldes, en las máquinas de colada continua.
Ex-90.27.80.19.1.00.J	Aparatos, incluso modulares, para análisis físicos químicos o clínicos siguiendo un ciclo continuo, provistos de dispositivos automáticos para la preparación de la muestra problema a analizar a partir de la muestra original, mediante lavado, dilución, dosificación de reactivos, etc.; así como de dispositivos automáticos de detección, medida o cálculo y de presentación alfanumérica o gráfica de los resultados (con excepción de los fotómetros, fotocolorímetros, fotodensitómetros, turbidímetros, nefelómetros, pechímetros, cromatógrafos, analizadores de iones, conductímetros, tituladores aisladamente).
Ex-90.27.80.19.9.00.C	Aparatos electrónicos, monobloques o modulares, para toma y registro simultáneo de diferentes magnitudes físicas o químicas, con uno o más sistemas de registro, con visualización o sin ella.
Ex-90.30.89.91.0.00.I	Aparatos para la comprobación automática de parámetros eléctricos de componentes electrónicos activos o pasivos, de circuitos integrados o de circuitos impresos provistos o no de componentes, incluso con contador automático.
Ex-90.31.20.00.2.00.F	Bancos automáticos programados con memorias electrónicas para pruebas eléctricas de: bloques de láminas de contacto o placas de circuito para selectores telefónicos; cableado de centralitas telefónicas; relés; o de otros aparatos electrónicos. Máquinas con sistema eléctrico de lectura y pantalla osciloscópica para proyección de curvas, destinadas a medir la velocidad, carrera y esfuerzos de los amortiguadores.

N.º	REMISIONES
Ex-90.31.80.31.9.00.A	Equipos monobloques o modulares para la medición de tres coordenadas por sistema electrónico.
Ex-90.31.80.39.9.00.C	Bancos para ensayos de materiales de fricción para vehículos. Aparatos para ensayos no destructivos de artículos metálicos por medio de corrientes inducidas o por extensometría óhmica, (incluso con sus sistemas de guiado y los de marcado de los defectos detectados, así como sus unidades de carga y descarga). Analizador cromático de tonalidades en diapositivas fotográficas de artes gráficas, por sistema óptico electrónico, incluso con mesa para toma de imagen con cámara de televisión. Aparatos electrónicos programables por cinta magnética o por plantilla, para la detección y localización automática de ruptura o cortacircuitos en bastidores cableados o en tarjetas de circuitos impresos. Armarios para el reglaje y control de las láminas bimetalicas para interruptores automáticos magnetotérmicos. Equipos para la verificación de contadores de electricidad con varios puzos de control, cuadros de colocación y conexión de contadores, lectores fotoeléctricos e indicadores de error, ordenador central de mando, teleimpresor de salida de resultados y elementos de interconexión del equipo. Aparatos de rayos láser o ultravioletas para la medida y control de defectos en productos planos o en hojas, compuesto por emisor de rayos, receptor óptico, centro de control y clasificación de defectos, microprocesador, alarmas audibles y visuales, marcador de defectos, impresora de datos, incluso con enlace con otro ordenador. Máquinas automáticas para control de nivel y contenido de impurezas de productos inyectables envasados en viales, mediante rayo luminoso y detector a base de fototransistores. Fotoponiómetro para ensayos de iluminación.
Ex-90.31.80.91.9.00.H	Máquinas automáticas con ordenador incorporado, para la comprobación de árboles de levas, cigüeñales o pistones.
Ex-90.31.80.99.1.00.G	Aparatos no electrónicos monobloques o modulares para toma y registro simultáneo de diferentes magnitudes físicas o químicas, con uno o más sistemas de registro con visualización o sin ella. Aparatos no electrónicos para ensayos no destructivos de artículos metálicos por medio de corrientes inducidas o por extensometría óhmica (incluso con sus sistemas de guiado y los de marcado de los defectos, así como sus unidades de carga y descarga).
Ex-90.31.80.99.9.00.J	Máquinas y aparatos destinados a la comprobación y control de engranajes y sinfines.

CODIFICACION	DESIGNACION DE LAS MERCANCIAS	UNIDADES SUPLEMENT	OBSERVACIONES
CAPITULO 91			
RELOJERIA			
9101	RELOJES DE PULSERA, DE BOLSILLO Y RELOJES SIMILARES (INCLUIDOS LOS CONTADORES DE TIEMPO DE LOS MISMOS TIPOS), CON CAJA DE METALES PRECIOSOS O DE CHAPADOS DE METALES PRECIOSOS: - Relojes de pulsera, de pilas o de acumulador, incluso con contador de tiempo: -- Con indicador mecánico solamente: 9101.11.00.0 9101.11.00.0.10.E 9101.11.00.0.80.G 9101.12.00.0 9101.12.00.0.10.O 9101.12.00.0.90.F 9101.19.00.0 9101.19.00.0.10.G 9101.19.00.0.90.I 9101.21.00.0.00.D 9101.22.00.0.00.F 9101.91.00.0 9101.91.00.0.10.H 9101.91.00.0.90.J 9101.99.00.0.00.A		
9101.11.00.0	-- Con indicador mecánico solamente:		
9101.11.00.0.10.E	-- Relojes de cuarzo.	UN	
9101.11.00.0.80.G	-- Los demás.	UN	
9101.12.00.0	-- Con indicador optoelectrónico solamente:		
9101.12.00.0.10.O	-- Relojes de cuarzo.	UN	
9101.12.00.0.90.F	-- Los demás.	UN	
9101.19.00.0	-- Los demás:		
9101.19.00.0.10.G	-- Relojes de cuarzo.	UN	
9101.19.00.0.90.I	-- Los demás.	UN	
9101.21.00.0.00.D	- Los demás relojes de pulsera, incluso con contador de tiempo -- Automáticos.	UN	
9101.22.00.0.00.F	-- Los demás.	UN	
9101.91.00.0	- Los demás: -- De pilas o de acumulador:		
9101.91.00.0.10.H	-- Relojes de cuarzo.	UN	
9101.91.00.0.90.J	-- Los demás.	UN	
9101.99.00.0.00.A	-- Los demás.	UN	
9102	RELOJES DE PULSERA, DE BOLSILLO Y RELOJES SIMILARES (INCLUIDOS LOS CONTADORES DE TIEMPO DE LOS MISMOS TIPOS), EXCEPTO LOS DE LA PARTIDA 9101: - Relojes de pulsera, de pilas o de acumulador, incluso con contador de tiempo: -- Con indicador mecánico solamente: 9102.11.00.0 9102.11.00.0.10.G 9102.11.00.0.90.F 9102.12.00.0 9102.12.00.0.10.C		
9102.11.00.0	-- Con indicador mecánico solamente:		
9102.11.00.0.10.G	-- Relojes de cuarzo.	UN	
9102.11.00.0.90.F	-- Los demás.	UN	
9102.12.00.0	-- Con indicador optoelectrónico solamente:		
9102.12.00.0.10.C	-- Relojes de cuarzo.	UN	

CODIFICACION	DESIGNACION DE LAS MERCANCIAS	UNIDADES SUPLEMENT	OBSERVACIONES
9102.12.00.0.90.E	-- Los demás.	UN	
9102.19.00.0	-- Los demás:		
9102.19.00.0.10.F	-- Relojes de cuarzo.	UN	
9102.19.00.0.90.H	-- Los demás.	UN	
9102.21.00.0	- Los demás relojes de pulsera, incluso con contador de tiempo: -- Automáticos:		
9102.21.00.0.10.B	-- Con escape de áncora con piedras, que no incluyan un contador de tiempo.	UN	DUMP-SU: (148)(D)
9102.21.00.0.90.D	-- Los demás.	UN	
9102.29.00.0	-- Los demás:		
9102.29.00.0.10.D	-- Con escape de áncora con piedras, que no incluyan un contador de tiempo.	UN	DUMP-SU: (148)(D)
9102.29.00.0.90.F	-- Los demás.	UN	
9102.91.00.0	- Los demás: -- De pilas o de acumulador:		
9102.91.00.0.10.G	-- Relojes de cuarzo.	UN	
9102.91.00.0.90.I	-- Los demás.	UN	
9102.99.00.0.00.J	-- Los demás.	UN	
9103	DESPERTADORES Y DEMAS RELOJES CON PEQUEÑO MECANISMO DE RELOJERIA: 9103.10.00.0.00.E 9103.90.00.0.00.H		
9103.10.00.0.00.E	- De pilas o de acumulador	UN	
9103.90.00.0.00.H	- Los demás.	UN	
9104	RELOJES DE TABLERO DE INSTRUMENTOS Y RELOJES SIMILARES PARA AUTOMOVILES, AERONAVES, BARCOS U OTROS VEHICULOS: 9104.00.10.0.00.D 9104.00.90.0.00.G		
9104.00.10.0.00.D	- Destinados a aeronaves civiles (22).	UN	
9104.00.90.0.00.G	- Los demás.	UN	
9105	LOS DEMAS RELOJES, EXCEPTO LOS QUE LLEVEN PEQUEÑO MECANISMO: - Despertadores: 9105.11 9105.11.10.0.00.J 9105.11.90.0.00.C 9105.19 9105.19.10.0.00.B		
9105.11	-- Despertadores:		
9105.11.10.0.00.J	-- De pilas, de acumulador o con conexión a la red eléctrica	UN	
9105.11.90.0.00.C	-- Que funcionan solamente con pilas o acumulador	UN	
9105.19	-- Los demás:		
9105.19.10.0.00.B	-- Con el diámetro mayor o la diagonal de la esfera igual o superior	UN	

CODIFICACION	DESIGNACION DE LAS MERCANCIAS	UNIDADES SUPLEMENT	OBSERVACIONES
9105.18.90.0.00.E	a 7 cm. - - - Los demás. - Relojes de pared:	UN	
9105.21	- - De pilas, de acumulador o con conexión a la red eléctrica:		
9105.21.10.0.00.H	- - - Con regulador de cuarzo piezoeléctrico.	UN	
9105.21.90.0.00.A	- - - Los demás	UN	
9105.29	- - Los demás:		
9105.29.10.0.00.J	- - - De cuco.	UN	
9105.29.90	- - - Los demás:		
9105.29.90.1.00.A	- - - - De muelles o de pesas.	UN	
9105.29.90.9.00.D	- - - - Los demás. - Los demás:	UN	
9105.91	- - De pilas, de acumulador o con conexión a la red eléctrica:		
9105.91.10.0.00.C	- - - De distribución y unificación del tiempo. - - - Los demás:	UN	
9105.91.91	- - - - Con regulador de cuarzo piezoeléctrico:		
9105.91.91.1.00.C	- - - - - De torre, de estación o análogos	UN	
9105.91.91.2.00.A	- - - - - Cronómetros de marina o análogos.	UN	
9105.91.91.9.00.F	- - - - - Los demás.	UN	
9105.91.99	- - - - Los demás:		
9105.91.99.1.00.E	- - - - - De torre, de estación o análogos.	UN	
9105.91.99.2.00.C	- - - - - Cronómetros de marina o análogos	UN	
9105.91.99.9.00.H	- - - - - Los demás.	UN	
9105.99	- - Los demás:		
9105.99.10	- - - Relojes de mesa o de chimeneas.		
9105.99.10.1.00.C	- - - - De muelles o de pesas.	UN	
9105.99.10.9.00.F	- - - - Los demás	UN	
9105.99.90	- - - Los demás		
9105.99.90.1.00.F	- - - - Cronómetros de marina o análogos	UN	
	- - - - Los demás		
9105.99.90.2.00.D	- - - - - De muelles o de pesas, excepto los de torre, de estación o análogos.	UN	
9105.99.90.9.00.I	- - - - - Los demás	UN	

CODIFICACION	DESIGNACION DE LAS MERCANCIAS	UNIDADES SUPLEMENT	OBSERVACIONES
9108	APARATOS DE CONTROL DE TIEMPO Y CONTADORES DE TIEMPO, CON MECANISMO DE RELOJERIA O CON MOTOR SINCRONICO (POR EJEMPLO: REGISTRADORES DE ASISTENCIA, FECHADORES, CONTADORES):		
9108.10	- Registradores de asistencia; fechadores y contadores:		
9108.10.10.0.00.J	- - Registradores de asistencia.	UN	
9108.10.90.0.00.C	- - Fechadores y contadores.	UN	
9108.20.00.0.00.J	- Períodos.	UN	
9108.90	- Los demás		
9108.90.10.0.00.C	- - Contadores de minutos y de segundos.	UN	
9108.90.90	- - Los demás:		
9108.90.90.1.00.D	- - - De alta precisión (cronómetros científicos, cronógrafos para deportes, registradores, etc.)	UN	
9108.90.90.9.00.G	- - - Los demás	UN	
9107	INTERRUPTORES HORARIOS Y DEMAS APARATOS QUE PERMITAN ACCIONAR UN DISPOSITIVO EN UN MOMENTO DADO, CON MECANISMO DE RELOJERIA O CON MOTOR SINCRONICO:		
9107.00.00.0.10.B	- Con mecanismo de relojería utilizados en sistemas automatizados, destinados a cierto tipo de aeronaves (4)(100)	UN	
9107.00.00.0.90.D	- Los demás.	UN	
9108	PEQUEÑOS MECANISMOS DE RELOJERIA COMPLETOS Y MONTADOS:		
	- De pilas o de acumulador.		
9108.11.00.0.00.I	- - Con indicador mecánico solamente o con un dispositivo que permita incorporarlo	UN	
9108.12.00.0.00.H	- - Con indicador optoelectrónico solamente.	UN	
9108.19.00.0.00.A	- - Los demás	UN	
9108.20.00.0.00.H	- Automáticos. - Los demás:	UN	
9108.91.00.0.00.B	- - Que midan 33,8 mm o menos	UN	
9108.99.00.0.00.D	- - Los demás	UN	
9109	MECANISMOS DE RELOJERIA COMPLETOS Y MONTADOS, EXCEPTO LOS PEQUEÑOS MECANISMOS:		
	- De pilas, de acumulador o con conexión a la red eléctrica		
9108.11.00.0.00.H	- - De despertadores	UN	
9109.19	- - Los demás:		

CODIFICACION	DESIGNACION DE LAS MERCANCIAS	UNIDADES SUPLEMENT.	OBSERVACIONES
9109 19 10 0 00.H	- - - De anchura o diámetro no superior a 50 mm, destinados a aeronaves civiles (22)	UN	
9109 19 90 0 00.A	- - - Los demás.	UN	
9109 80	- Los demás		
9109 80 10 0 00.J	- - De anchura o diámetro no superior a 50 mm, destinados a aeronaves civiles (22).	UN	
9109 90 90 0 00.C	- - Los demás.	UN	
9110	MECANISMOS DE RELOJERIA COMPLETOS, SIN MONTAR O PARCIALMENTE MONTADOS ("CHABLONS"); MECANISMOS DE RELOJERIA INCOMPLETOS, MONTADOS; MECANISMOS DE RELOJERIA "EN BLANCO" ("EBAUCHES");		
	- Pequeños mecanismos		
9110 11	- Mecanismos completos, sin montar o parcialmente montados ("chablons")		
9110 11 10 0 00.C	- - De volante y espira)	UN	
9110 11 90 0 00.F	- - Los demás.	UN	
9110 12 00 0	- Mecanismos incompletos, montados:		
9110 12 00 0 10.C	- - Utilizados en sistemas automatizados, destinados a cierto tipo de aeronaves (4)(100).	-	
	- - Los demás:		
9110 12 00 0 91.C	- - - Conjunto constituido por un circuito impreso sobre el que están montados como mínimo un circuito de relojería, un resonador de cuarzo y al menos un condensador, cuyo espesor no supere los 5 mm, destinado a la fabricación de productos de este capítulo (4)	-	
9110 12 00 0 99.F	- - - Los demás.	-	
9110 19 00 0 00.G	- Mecanismos "en blanco" ("ébauches").	-	
9110 90 00 0	- Los demás:		
9110 90 00 0 10.H	- Mecanismos de relojería incompletos, montados, utilizados en sistemas automatizados, destinados a cierto tipo de aeronaves (4)(100)	-	
	- Los demás:		
9110 90 00 0 92.F	- - Conjunto formado por un circuito impreso sobre el que están montados un circuito de relojería o un circuito de relojería con un resonador de cuarzo, cuyo grosor no exceda de 5 mm, destinado a la fabricación de productos de este capítulo (4).	-	
9110 90 00 0 99.A	- - Los demás.	-	
9111	CAJAS DE LOS RELOJES DE LAS PARTIDAS 9101 ó 9102 Y SUS PARTES:		
9111 10 00	- Cajas de metales preciosos o de chapados de metales preciosos:		
9111 10 00 1 00.C	- - De oro o de platino, incluso con perlas o con piedras preciosas o semipreciosas.	UN	

CODIFICACION	DESIGNACION DE LAS MERCANCIAS	UNIDADES SUPLEMENT.	OBSERVACIONES
9111 10 00 9 00.F	- - Las demás.	UN	
9111 20	- Cajas de metales comunes, incluso dorados o plateados:		
9111 20 10 0 00.A	- - Dorados o plateados.	UN	
9111 20 80 0 00.D	- - Las demás.	UN	
9111 80 00 0 00.J	- Las demás cajas.	UN	
9111 90 00	- Partes:		
9111 90 00 1 00.F	- - De oro o de platino, incluso con perlas o con piedras preciosas o semipreciosas.	-	
9111 90 00 9 00.I	- - Las demás.	-	
9112	CAJAS Y SIMILARES PARA APARATOS DE RELOJERIA Y SUS PARTES:		
9112 10 00 0 00.D	- Cajas y similares de metal	UN	
9112 90 00 0 00.I	- Las demás cajas y similares.	UN	
9112 90 00 0 00.G	- Partes.	-	
9113	PULSERAS PARA RELOJES Y SUS PARTES:		
9113 10	- De metales preciosos o de chapados de metales preciosos:		
9113 10 10	- - De metales preciosos.		
	- - De oro, de plata o de platino, de ley (según Nota Complementaria 2 del Cap 71):		
9113 10 10 1 00.I	- - - Con perlas finas o con piedras preciosas.	-	
9113 10 10 2 00.G	- - - Las demás.	-	
9113 10 10 3 00.E	- - De aleaciones de metales preciosos.	-	
9113 10 90 0 00.D	- - De chapados de metales preciosos.	-	
9113 20 00 0 00.A	- De metales comunes, incluso dorados o plateados	-	
9113 90	- Las demás:		
9113 90 10 0	- - De cuero natural, artificial o regenerado.	-	
9113 90 10 0 10.C	- - - Hechas a mano (152).	-	CITES
9113 90 10 0 90.E	- - - Las demás.	-	CITES
9113 90 30 0 00.J	- - De plástico.	-	
9113 90 90	- Las demás:		
9113 90 90 1 90.F	- - De perlas finas o de piedras preciosas o semipreciosas, excepto engastadas o combinadas con metales preciosos, a menos que constituyan el dispositivo de cierre o de unión al reloj.	-	

CODIFICACION	DESIGNACION DE LAS MERCANCIAS	UNIDADES SUPLEMENT	OBSERVACIONES
9113.90.90.2	- - - De materias textiles:		
	- - - - De tejidos:		
9113.90.90.2.11.J	- - - - - Hechas a mano (152)	-	
9113.90.90.2.19.C	- - - - - Las demás	-	
9113.90.90.2.90.D	- - - - - Las demás.	-	
9113.90.90.9.90.I	- - - Las demás.	-	
9114	LAS DEMAS PARTES DE RELOJERIA:		
9114.10.00.0	- Muelles, incluidas las espirales:		
9114.10.00.0.10.A	- - Destinados a cierto tipos de aeronaves (4)(100).	-	
9114.10.00.0.90.C	- - Los demás.	-	
9114.20.00.0	- Piedras:		
9114.20.00.0.10.I	- - Destinadas a cierto tipo de aeronaves (4)(100).	-	
9114.20.00.0.90.A	- - Las demás.	-	
9114.30.00	- Esferas o cuadrantes:		
9114.30.00.1	- - Para los relojes de las partidas 9101 ó 9102:		
9114.30.00.1.10.E	- - - Destinados a cierto tipo de aeronaves (4)(100)	-	
9114.30.00.1.90.G	- - - Los demás.	-	
	- - Los demás:		
9114.30.00.2	- - - Destinados a reparaciones:		
9114.30.00.2.10.C	- - - - Destinados a cierto tipo de aeronaves (4)(100)	-	
9114.30.00.2.90.E	- - - - Los demás.	-	
9114.30.00.9	- - - Los demás:		
9114.30.00.9.10.H	- - - - Destinados a cierto tipo de aeronaves (4)(100).	-	
9114.30.00.9.90.J	- - - - Los demás	-	
9114.40.00	- Platinas y puentes:		
9114.40.00.1	- - Destinados a reparaciones:		
9114.40.00.1.10.C	- - - Destinados a cierto tipo de aeronaves (4)(100)	-	
9114.40.00.1.90.E	- - - Los demás.	-	
9114.40.00.9	- - Los demás:		
9114.40.00.9.10.F	- - - Destinados a cierto tipo de aeronaves (4)(100)	-	
9114.40.00.9.90.H	- - - Los demás.	-	

CODIFICACION	DESIGNACION DE LAS MERCANCIAS	UNIDADES SUPLEMENT	OBSERVACIONES
9114.90.00	- Las demás:		
9114.90.00.1	- - Para los relojes de las partidas 9101 ó 9102:		
9114.90.00.1.10.B	- - - Destinadas a cierto tipos de aeronaves (4)(100)	-	
	- - - Las demás:		
9114.90.00.1.91.B	- - - - Conjunto formado por un circuito impreso sobre el que está montado un circuito de relojería o un circuito de relojería con un resonador de cuarzo, cuyo grosor no exceda de 5 mm, destinado a la fabricación de productos de este capítulo (4)	-	
9114.90.00.1.99.E	- - - - Las demás.	-	
	- - - Las demás:		
9114.90.00.2	- - - Portascapas, conjunto de ruedas de escape, conjunto de áncora, conjunto de volante ensamblado en sus ejes, conjunto de raqueta, buchones:		
9114.90.00.2.10.J	- - - - Destinados a cierto tipo de aeronaves (4)(100)	-	
	- - - - Los demás:		
9114.90.00.2.91.J	- - - - - Conjunto formado por un circuito impreso sobre el que está montado un circuito de relojería o un circuito de relojería con un resonador de cuarzo, cuyo grosor no exceda de 5 mm, destinado a la fabricación de productos de este capítulo (4)	-	
9114.90.00.2.99.C	- - - - - Los demás	-	
	- - - Las demás partes:		
9114.90.00.3	- - - - Destinadas a reparaciones:		
9114.90.00.3.10.H	- - - - - Destinadas a cierto tipo de aeronaves (4)(100)	-	
	- - - - - Las demás:		
9114.90.00.3.91.H	- - - - - Conjunto formado por un circuito impreso sobre el que está montado un circuito de relojería o un circuito de relojería con un resonador de cuarzo, cuyo grosor no exceda de 5 mm, destinado a la fabricación de productos de este capítulo (4)	-	
9114.90.00.3.99.A	- - - - - Las demás.	-	
9114.90.00.9	- - - - Las demás:		
9114.90.00.9.10.E	- - - - - Destinadas a cierto tipo de aeronaves (4)(100)	-	
	- - - - - Las demás:		
9114.90.00.9.91.E	- - - - - Conjunto formado por un circuito impreso sobre el que está montado un circuito de relojería o un circuito de relojería con un resonador de cuarzo, cuyo grosor no exceda de 5 mm, destinado a la fabricación de productos de este capítulo (4)	-	
9114.90.00.9.99.H	- - - - - Las demás	-	

N.º	REMISIONES
(4)	El control de utilización de este destino particular se hará mediante la aplicación de las disposiciones comunitarias dictadas en la materia.
(22)	La admisión de esta subpartida se subordinará a las condiciones previstas en las disposiciones comunitarias dictadas en la materia. Véase también el apartado B del Título II de las Disposiciones preliminares (NO)
(100)	Para la construcción, el mantenimiento o la reparación de aviones con un peso en vacío de más de 2 000 kg
(148)	El importe del derecho antidumping definitivo será del 13,4% sobre el precio franco frontera de la Comunidad, sin despacho de aduana. El mencionado precio franco frontera comunitaria, sin despacho será considerado neto si las condiciones de venta prevén que el pago durante los treinta días siguientes a la fecha de expedición: éste será respectivamente aumentado o disminuido en un 1% por cada mes de atraso o de anticipo de pago
(152)	La admisión en esta subpartida está reservada a los productos considerados como hechos a mano por las autoridades comunitarias competentes.
(997)	La medida antidumping se aplicará igualmente a las mercancías que, importadas en el marco del acuerdo de libre circulación CEE-Turquía, sean originarias de países sometidos a dicha medida.

CODIFICACION	DESIGNACION DE LAS MERCANCIAS	UNIDADES SUPLEMENT.	OBSERVACIONES
	CAPITULO 92		
	INSTRUMENTOS DE MUSICA; PARTES Y ACCESORIOS DE ESTOS INSTRUMENTOS.		
9201	PIANOS, INCLUSO AUTOMATICOS; CLAVICORDIOS Y DEMAS INSTRUMENTOS DE CUERDA CON TECLADO:		
9201.10	- Pianos verticales:		
9201.10.10.0.00.0	- - Nuevos.	UN	CITES
9201.10.90.0.00.0	- - Usados.	UN	CITES
9201.20.00.0.00.0	- Pianos de cola.	UN	CITES
9201.90.00.0.00.0	- Los demás.	-	CITES
9202	LOS DEMAS INSTRUMENTOS MUSICALES DE CUERDA (POR EJEMPLO: GUITARRAS, VIOLINES O ARPAS):		
9202.10.00.0.00.0	- De arco.	UN	
9202.90	- Los demás:		
9202.90.10.0.00.0	- - Arpas.	UN	CITES
9202.90.30.0.00.0	- - Guitarras.	UN	
9202.90.90	- - Los demás:		
9202.90.90.1.00.0	- - - De pulsación.	UN	
9202.90.90.9.00.0	- - - Los demás.	UN	
9203	ORGANOS DE TUBOS Y TECLADO; ARMONIOS E INSTRUMENTOS SIMILARES DE TECLADO Y LENGUETAS METALICAS LIBRES:		
9203.00.10.0.00.0	- Organos de tubos y teclado.	-	CITES
9203.00.90.0.00.0	- Los demás.	UN	CITES
9204	ACORDEONES E INSTRUMENTOS SIMILARES; ARMONICAS:		
9204.10.00.0.00.0	- Acordeones e instrumentos similares.	UN	CITES
9204.20.00.0.00.0	- Armonicas.	UN	
9205	LOS DEMAS INSTRUMENTOS MUSICALES DE VIENTO (POR EJEMPLO: CLARINETES, TROMPETAS, GAITAS):		
9205.10.00.0.00.0	- Instrumentos llamados "metales".	UN	
9205.90	- Los demás:		
9205.90.10.0.00.0	- - Flautas de pico (flauta dulce).	UN	
9205.90.90.0.00.0	- - Los demás.	-	

CODIFICACION	DESIGNACION DE LAS MERCANCIAS	UNIDADES SUPLEMENT.	OBSERVACIONES
9206	INSTRUMENTOS MUSICALES DE PERCUSION (POR EJEMPLO: TAMBORES, CAJAS, XILOFONOS, PLATILLOS, CASTAÑUELAS, MARACAS):		
9206 00 10 0 00 A	- Tumbales y tambores.	-	
9206 00 90 0 00 D	- Los demás.	-	
9207	INSTRUMENTOS MUSICALES EN LOS QUE EL SONIDO SE PRODUZCA O TENGA QUE AMPLIFICARSE ELECTRICAMENTE (POR EJEMPLO: ORGANOS, GUITARRAS, ACORDEONES):		
9207 10	- Instrumentos de teclado, excepto los acordeones:		
9207 10 10 0 00 H	- - Organos	UN	CITES
9207 10 90 0 00 A	- - Los demás.	-	
9207 90	- Los demás.		
9207 90 10 0 00 A	- - Guitarras.	UN	
9207 90 90 0 00 D	- - Los demás.	-	
9208	CAJAS DE MUSICA, ORQUESTRIONES, ORGANILLOS, PAJAROS CANTORES, SIERRAS MUSICALES Y DEMAS INSTRUMENTOS MUSICALES NO COMPRENDIDOS EN OTRAS PARTIDAS DE ESTE CAPITULO; RECLAMOS DE CUALQUIER CLASE; SILBATOS, CUERNOS Y DEMAS INSTRUMENTOS DE BOCA, DE LLAMADA O DE SEÑALIZACION:		
9208 10 00 0 00 I	- Cajas de música	-	
9208 90 00	- Los demás:		
9208 90 00 1 00 J	- - Organillos y orquestrones.	-	
9208 90 00 9 00 C	- - Los demás.	-	
9209	PARTES (POR EJEMPLO: MECANISMOS DE CAJAS DE MUSICA) Y ACCESORIOS DE INSTRUMENTOS MUSICALES (POR EJEMPLO: TARJETAS, DISCOS Y ROLLOS PARA APARATOS MECANICOS); METRONOMOS Y DIAPASONES DE CUALQUIER TIPO:		
9209 10 00 0 00 H	- Metrónomos y diapasones	-	
9209 20 00 0 00 F	- Mecanismos de cajas de música.	-	
9209 30 00 0 00 D	- Cuerdas armonicas	-	
	- Los demás.		
9209 91 00 0 00 J	- - Partes y accesorios de pianos.	-	CITES
9209 92 00 0 00 I	- - Partes y accesorios de los instrumentos de música de la partida 9202.	-	CITES
9209 93 00 0 00 H	- - Partes y accesorios de los instrumentos de música de la partida 9203	-	CITES
9209 94 00 0 00 G	- - Partes y accesorios de los instrumentos de música de la partida 9207	-	
9209 99	- Los demás:		
9209 99 10 0 00 J	- - Partes y accesorios de los instrumentos de música de la partida 9204	-	

CODIFICACION	DESIGNACION DE LAS MERCANCIAS	UNIDADES SUPLEMENT.	OBSERVACIONES
9209 99 90 0 00 C	- - - Los demás.	-	

CODIFICACION	DESIGNACION DE LAS MERCANCIAS	UNIDADES SUPLEMENT.	OBSERVACIONES
CAPITULO 93			
ARMAS Y MUNICIONES Y SUS PARTES Y ACCESORIOS.			
9301	ARMAS DE GUERRA, EXCEPTO LOS REVOLVERES, PISTOLAS Y ARMAS BLANCAS.	-	
9301 00.00 0 00 G			
9302	REVOLVERES Y PISTOLAS, EXCEPTO LOS DE LAS PARTIDAS 9303 ó 9304:		
9302 00 10 0 00 D	- De calibre 9 mm o de calibres superiores.	UN	
9302 00 90	- Los demás:		
9302 00 90 1 00 E	- - Del calibre 7.65 mm o de calibres inferiores.	UN	
9302 00 90 2 00 C	- - De calibres superiores a 7.65 mm	UN	
93 03	LAS DEMAS ARMAS DE FUEGO Y ARTEFACTOS SIMILARES QUE UTILICEN LA DEFLAGRACION DE LA POLVORA (POR EJEMPLO: ESCOPETAS Y RIFLES DE CAZA, ARMAS DE AVANCARGA, PISTOLAS LANZACOHETES Y DEMAS ARTEFACTOS PROYECTADOS ÚNICAMENTE PARA LANZAR COHETES DE SEÑALES, PISTOLAS Y REVOLVERES DE FOGUEO Y DE MATARIFE, CAÑONES LANZACABOS):		
9303 10 00	- Armas de avancarga.		
9303 10 00 1 00 A	- - Pistolas de avancarga.	UN	CITES
9303 10 00 9 00 D	- - Las demás.	UN	CITES
9303 20	- Las demás escopetas y rifles de caza o de tiro deportivo que tengan, por lo menos, un cañón de ánima lisa		
9303 20 10 0 00 I	- - Con un cañón de ánima lisa	UN	CITES
9303 20 30 0 00 E	- - Con dos cañones de ánima lisa.	UN	CITES
9303 20 90 0 00 B	- - Las demás.	UN	CITES
9303 30	- Las demás escopetas y rifles de caza o de tiro deportivo		
	- - Con un cañón de ánima rayada:		
9303 30 11 0 00 F	- - - De percusión anular.	UN	CITES
9303 30 19	- - - Las demás:		
9303 30 19 1 00 F	- - - - Rifles de tiro deportivo del calibre 8 mm o de calibres inferiores	UN	CITES
9303 30 19 9 00 I	- - - - Las demás.	UN	CITES
9303 30 90 0 00 J	- - Las demás.	UN	CITES
9303 90 00 0 00 F	- Las demás.	UN	
9304	LAS DEMAS ARMAS (POR EJEMPLO: FUSILES, RIFLES Y PISTOLAS, DE MUELLE, DE AIRE COMPRIMIDO O DE GAS, PORRAS), EXCEPTO DE LAS DE LA PARTIDA 9307:		
9304 00 00 1 00 B	- Fusiles, rifles, carabinas, escopetas o pistolas, de muelle, de aire comprimido o de gas.	-	

CODIFICACION	DESIGNACION DE LAS MERCANCIAS	UNIDADES SUPLEMENT.	OBSERVACIONES
9304 00 00 9 00 E	- Las demás.	-	
9305	PARTES Y ACCESORIOS DE LOS ARTICULOS DE LAS PARTIDAS 9301 A 9304:		
9305 10 00 0 00 A	- De revólveres o de pistolas.	-	
	- De escopetas o rifles de caza de la partida 9303:		
9305 21 00	- - Cañones de ánima lisa.		
9305 21 00 1 00 F	- - - Terminados y punzonados en banco de pruebas.	UN	
9305 21 00 9 00 I	- - - Los demás.	UN	
9305 29	- - Los demás:		
9305 29 10	- - - Cañones de ánima rayada:		
9305 29 10 1 00 F	- - - - Terminados y punzonados en banco de pruebas	UN	
9305 29 10 9 00 I	- - - - Los demás	UN	
9305 29 30 0 00 D	- - - Esbozos de culatas.	-	
9305 29 50 0 00 I	- - - Culatas.	UN	
9305 29 90	- - - Los demás:		
9305 29 90 1 00 I	- - - - Cásculas terminadas y punzonadas en banco de pruebas	-	CITES
	- - - - Los demás:		
9305 29 90 2 00 G	- - - - De cuero natural, artificial o regenerado.	-	CITES
9305 29 90 9 00 B	- - - - Los demás.	-	CITES
9305 90	- Los demás:		
9305 90 10 0 00 B	- - Para armas de guerra de la partida 9301.	-	
9305 90 90	- - Los demás:		
9305 90 90 1 00 C	- - - De cuero natural, artificial o regenerado	-	
9305 90 90 9 00 F	- - - Los demás.	-	
9306	BOMBAS, GRANADAS, TORPEDOS, MINAS, MISILES, CARTUCHOS Y DEMAS MUNICIONES Y PROYECTILES, Y SUS PARTES, INCLUIDAS LAS POSTAS, PERDIGONES Y TACOS PARA CARTUCHOS:		
9306 10 00 0 00 J	- Cartuchos para pistolas de remachar o para pistolas de matarife y sus partes.	MI	
	- Cartuchos para escopetas o rifles con cañón de ánima lisa y sus partes, balines para rifles de aire comprimido:		
9306 21 00 0 00 G	- - Cartuchos.	MI	
9306 29	- - Los demás:		

CODIFICACION	DESIGNACION DE LAS MERCANCIAS	UNIDADES SUPLEMENT.	OBSERVACIONES
9306 29 10 0 00 G	- - - Balines para rifles de aire comprimido	MI	
	- - - Los demás:		
9306 29 20 0 00 E	- - - - Balas, postas y perdigones	-	
9306 29 40 0 00 A	- - - - Vainas	MI	
9306 29 80 0 00 B	- - - - Los demás	-	
9306 30	- Los demás cartuchos y sus partes		
9306 30 10	- - Para revólveres y pistolas de la partida 9302 y para pistolas ametralladoras de la partida 9301		
	- - Para revólveres y pistolas de la partida 9302		
9306 30 10 1 00 B	- - - - De tiro deportivo y sus partes	-	
9306 30 10 2 00 J	- - - - Los demás	-	
9306 30 10 3 00 H	- - - Para pistolas ametralladoras de la partida 9301	-	
	- - Los demás		
9306 30 30 0 00 J	- - - Para armas de guerra	-	
	- - Los demás:		
9306 30 91 0 00 F	- - - - Cartuchos de percusión central	MI	
9306 30 93 0 00 D	- - - - Cartuchos de percusión anular	MI	
9306 30 95 0 00 B	- - - - Vainas	MI	
9306 30 99 0 00 H	- - - - Los demás	-	
9306 90	- Los demás:		
9306 90 10 0 00 A	- - Municiones y proyectiles de guerra	-	
9306 90 90 0 00 D	- - Los demás	-	
9307 9307 00 00 0 00 A	SABLES, ESPADAS, BAYONETAS, LANZAS Y DEMAS ARMAS BLANCAS. SUS PARTES Y FUNDAS.	-	CITES

CODIFICACION	DESIGNACION DE LAS MERCANCIAS	UNIDADES SUPLEMENT.	OBSERVACIONES
	CAPITULO 94		
	MUEBLES; MOBILIARIO MEDICO QUIRURGICO; ARTICULOS DE CAMA Y SIMILARES; APARATOS DE ALUMBRADO NO EXPRESADOS NI COMPRENDIDOS EN OTROS CAPITULOS; ANUNCIOS, LETREROS Y PLACAS INDICADORAS; LUMINOSOS Y ARTICULOS SIMILARES; CONSTRUCCIONES PREFABRICADAS		
9401	ASIENTOS (CON EXCLUSION DE LOS DE LA PARTIDA 9402), INCLUSO LOS TRANSFORMABLES EN CAMA, Y SUS PARTES:		
9401 10	- Asientos del tipo de los utilizados en aeronaves		
9401 10 10 0 00 B	- - Distintos de los tapizados con cuero, destinados a aeronaves civiles (22)	-	
9401 10 90 0	- - Los demás	-	
9401 10 90 0 10 D	- - - Asientos tapizados en cuero concebidos especialmente para la tripulación, destinados a ser utilizados en cierto tipo de aeronaves (4)(100)	-	
9401 10 90 0 90 F	- - - Los demás	-	
9401 20 00 0 00 B	- Asientos del tipo de los utilizados en automoviles	-	
9401 30	- Asientos giratorios de altura ajustable		
9401 30 10	- Rellenados, con respaldo y equipados con ruedas o patines		
9401 30 10 1 00 F	- - De madera o de rotén, mimbre, bambú o materias similares	-	
9401 30 10 9 00 I	- - - Los demás	-	
9401 30 90	- - Los demás:		
9401 30 90 1 00 I	- - - De madera	-	
	- - - De rotén, mimbre, bambú o materias similares:		
9401 30 90 2 00 G	- - - - Tapizados	-	
9401 30 90 3 00 E	- - - - Los demás	-	
9401 30 90 9 00 B	- - - De las demás materias	-	
9401 40 00	- Asientos transformables en cama, excepto el material de acampar o de Jardín		
9401 40 00 1 00 F	- - De madera	-	
	- - De rotén, mimbre, bambú o materias similares:		
9401 40 00 2 00 D	- - - Tapizados	-	
9401 40 00 3 00 B	- - - Los demás	-	
9401 40 00 9 00 I	- - De las demás materias	-	
9401 50 00 0 00 E	- Asientos de rotén, mimbre, bambú o materias similares	-	
	- Los demás asientos, con armazón de madera:		
9401 61 00 0 00 B	- - Tapizados	-	

CODIFICACION	DESIGNACION DE LAS MERCANCIAS	UNIDADES SUPLEMENT.	OBSERVACIONES
9401.69.00.0.00.0	- - Los demás.	-	
	- Los demás asientos, con armazón de metal:		
9401.71.00.0.00.0	- - Tapizados.	-	
9401.79.00.0.00.0	- - Los demás.	-	
9401.80.00.0.00.0	- Los demás asientos.	-	
9401.90	- Partes.	-	
9401.90.10.0	- - De asientos del tipo de los utilizados en aeronaves.	-	
9401.90.10.0.10.0	- - - Asientos especialmente concebidos para la tripulación, destinados a ser utilizados en cierto tipo de aeronaves (4)(100)	-	
9401.90.10.0.90.0	- - - Los demás.	-	
9401.90.90	- - Los demás:	-	
9401.90.90.1.00.0	- - - De madera.	-	
9401.90.90.2.00.0	- - - De rotén, mimbre, bambú o materias similares	-	
9401.90.90.9.00.0	- - - De las demás materias	-	
9402	MOBILIARIO PARA LA MEDICINA, CIRUGIA, ODONTOLOGIA O VETERINARIA (POR EJEMPLO: MESAS DE OPERACIONES, MESAS DE RECONOCIMIENTO, CAMAS CON MECANISMO PARA USOS CLINICOS, SILLONES DE DENTISTA); SILLONES PARA PELUQUERIA Y SILLONES SIMILARES, CON DISPOSITIVOS DE ORIENTACION Y ELEVACION; PARTES DE ESTOS ARTICULOS:		
9402.10.00	- Sillones de dentista, de peluqueria y sillones similares, y sus partes		
9402.10.00.1.00.0	- - Sillones.	-	SANIT
9402.10.00.9.00.0	- - Sus partes.	-	SANIT
9402.90.00	- Los demás:	-	
9402.90.00.1.00.0	- - Mesas de operaciones.	-	SANIT
9402.90.00.9.00.0	- - Los demás, incluso partes de mesas de operaciones.	-	SANIT
9403	LOS DEMAS MUEBLES Y SUS PARTES:		
9403.10	- Muebles de metal del tipo de los utilizados en las oficinas		
9403.10.10.0.00.0	- - Mesas de dibujar (excepto las de la partida 9017).	-	
	- - Los demás, de altura:		
	- - - No superior a 80 cm.		
9403.10.51.0.00.0	- - - Mesas.	-	
9403.10.59.0.00.0	- - - Los demás	-	
	- - - Superior a 80 cm:		

CODIFICACION	DESIGNACION DE LAS MERCANCIAS	UNIDADES SUPLEMENT.	OBSERVACIONES
9403.10.91.0.00.0	- - - - Armarios con puertas, persianas o trabillas	-	
9403.10.93.0.00.0	- - - - Armarios con cajones, clasificadores y ficheros	-	
9403.10.99.0.00.0	- - - - Los demás.	-	
9403.20	- Los demás muebles de metal:		
9403.20.10.0.00.0	- - Destinados a aeronaves civiles (22).	-	
	- - Los demás:		
9403.20.91.0.00.0	- - - Camas.	-	
9403.20.99.0.00.0	- - - Los demás.	-	
9403.30	- Muebles de madera del tipo de los utilizados en las oficinas.		
	- - De altura no superior a 80 cm:		
	- - - Mesas:		
9403.30.11.0	- - - - Hechas a mano (152)	-	
9403.30.11.0.10.0	- - - - Las demás.	-	
9403.30.19.0	- - - Los demás:		
9403.30.19.0.10.0	- - - - Hechos a mano (152).	-	
9403.30.19.0.90.0	- - - - Los demás.	-	
	- - De altura superior a 80 cm:		
9403.30.91.0	- - - Armarios, clasificadores y ficheros:		
9403.30.91.0.10.0	- - - - Hechos a mano (152).	-	
9403.30.91.0.90.0	- - - - Los demás.	-	
9403.30.99.0	- - - Los demás:		
9403.30.99.0.10.0	- - - - Hechos a mano (152)	-	
9403.30.99.0.90.0	- - - - Los demás.	-	
9403.40.00.0	- Muebles de madera del tipo de los utilizados en las cocinas		
9403.40.00.0.10.0	- - Hechos a mano (152).	-	
9403.40.00.0.90.0	- - Los demás.	-	
9403.50.00.0	- Muebles de madera del tipo de los utilizados en los dormitorios		
9403.50.00.0.10.0	- - Hechos a mano (152)	-	
9403.50.00.0.90.0	- - Los demás.	-	
9403.60	- Los demás muebles de madera		
9403.80.10.0	- Muebles de madera del tipo de los utilizados en comedores y cuartos de estar.		

CODIFICACION	DESIGNACION DE LAS MERCANCIAS	UNIDADES SUPLEMENT	OBSERVACIONES
9403 60 10 0 10 H	- - - Hechos a mano (152).	-	
9403 60 10 0 90 J	- - - Los demás	-	
9403 60 30 0	- - Muebles de madera del tipo de los utilizados en tiendas y almacenes	-	
9403 60 30 0 10 D	- - - Hechos a mano (152)	-	
9403 60 30 0 90 F	- - - Los demás	-	
9403 80 90 0	- - Los demás muebles de madera:	-	
9403 80 90 0 10 A	- - - Hechos a mano (152)	-	
9403 80 90 0 90 C	- - - Los demás	-	
9403 70	- Muebles de plástico:	-	
9403 70 10 0 00 G	- - Designados a aeronaves civiles (22)	-	
9403 70 90 0 00 J	- - Los demás	-	
9403 80 00	- Muebles de otras materias, incluido el roble, mimbre, bambú o materias similares:	-	
9403 80 00 1	- - Muebles mixtos de madera y metal:	-	
9403 80 00 1 10 D	- - - Hechos a mano (152)	-	
9403 80 00 1 90 F	- - - Los demás	-	
9403 80 00 9	- - Los demás:	-	
9403 80 00 9 10 G	- - - Hechos a mano (152)	-	
9403 80 00 9 90 I	- - - Los demás	-	
9403 90	- Partes:	-	
9403 90 10 0 00 C	- - De metal	-	
9403 90 30 0	- - De madera:	-	
9403 90 30 0 10 H	- - - Hechos a mano (152)	-	
9403 90 30 0 90 J	- - - Los demás	-	
9403 90 90 0	- - De otras materias:	-	
9403 90 90 0 10 E	- - - Hechos a mano (152)	-	
9403 90 90 0 90 G	- - - Los demás	-	
9404	SOMIERES; ARTICULOS DE CAMA Y ARTICULOS SIMILARES (POR EJEMPLO: COLCHONES, CUBREPIES, EDREDONES, COJINES, PUFES O ALMOHADAS), CON MUELLES O BIEN RELLENOS O GUARNECIDOS INTERIORMENTE CON CUALQUIER MATERIA, INCLUIDOS LOS DE CAUCHO O PLÁSTICO CELULARES, RECUBIERTOS O NO:	-	
9404 10 00 0 00 A	- Somieres:	-	
	- Colchones:	-	

CODIFICACION	DESIGNACION DE LAS MERCANCIAS	UNIDADES SUPLEMENT	OBSERVACIONES
9404 21	- - De caucho o plástico celulares, recubiertos o no:	-	
9404 21 10 0 00 F	- - - De caucho	-	
9404 21 90 0 00 I	- - - De plástico	-	
9404 29	- - De otras materias:	-	
9404 29 10 0 00 H	- - - De muelles metálicos	-	
9404 29 90 0 00 A	- - - Los demás	-	
9404 30	- Sacos de dormir:	-	
9404 30 10 0 00 E	- - Rellenos de plumas o de plumón	-	
9404 30 90 0 00 H	- - Los demás	-	
9404 90	- Los demás:	-	
9404 90 10 0 00 B	- - Rellenos de plumas o de plumón	-	
9404 90 90	- - Los demás	-	
9404 90 90 1 00 C	- - - De caucho o de plástico celulares	-	
9404 90 90 9 00 F	- - - Los demás	-	
9405	APARATOS DE ALUMBRADO (INCLUIDOS LOS PROYECTORES) Y SUS PARTES, NO EXPRESADOS NI COMPRENDIDOS EN OTRAS PARTIDAS; ANUNCIOS, LETREROS Y PLACAS, INDICADORAS, LUMINOSOS, Y ARTICULOS SIMILARES, CON FUENTE DE LUZ INSEPARABLE, Y SUS PARTES NO EXPRESADAS NI COMPRENDIDAS EN OTRAS PARTIDAS:	-	
9405 10	- Lámparas y demás aparatos eléctricos de alumbrado, para colgar o fijar al techo o a la pared, con exclusión del tipo de los utilizados para el alumbrado de espacios o vías públicas	-	
9405 10 10 0 00 H	- - De metales comunes o de plástico, destinados a aeronaves civiles (22)	-	
	- - Los demás:	-	
	- - - De plástico:	-	
9405 10 21	- - - Del tipo de los utilizados para lámparas y tubos de incandescencia	-	
9405 10 21 1 00 C	- - - - De fibra vulcanizada	-	
9405 10 21 9 00 F	- - - - Los demás	-	
9405 10 29	- - - - Los demás	-	
9405 10 29 1 00 E	- - - - De fibra vulcanizada	-	
9405 10 29 9 00 H	- - - - Los demás	-	
9405 10 30	- - - De cerámica:	-	
9405 10 30 1 00 B	- - - - Blanca o de un solo color	-	
9405 10 30 9 00 E	- - - - Los demás	-	

CODIFICACION	DESIGNACION DE LAS MERCANCIAS	UNIDADES SUPLEMENT	OBSERVACIONES
9405 10 50 0 00 I	- - - De vidrio.	-	
	- - - De otras materias.	-	
9405 10 81 0	- - - - Del tipo de los utilizados para lámparas y tubos de incandescencia.	-	
9405 10 91 0 10 I	- - - - - Hechos a mano (152)	-	
9405 10 91 0 90 A	- - - - - Los demás.	-	
9405 10 99	- - - - Los demás:	-	
9405 10 99 1	- - - - - De madera:	-	
9405 10 99 1 10 I	- - - - - Hechos a mano (152).	-	
9405 10 99 1 90 A	- - - - - Los demás	-	
9405 10 99 2	- - - - - De piedra de talla, esculpida:	-	
9405 10 99 2 10 G	- - - - - Hechos a mano (152).	-	
9405 10 99 2 90 I	- - - - - Los demás.	-	
9405 10 99 3	- - - - - De metales comunes	-	
9405 10 99 3 10 E	- - - - - Hechos a mano (152)	-	
9405 10 99 3 90 G	- - - - - Los demás.	-	
9405 10 99 9	- - - - Los demás:	-	
9405 10 99 9 10 B	- - - - - Hechos a mano (152)	-	
9405 10 99 9 90 D	- - - - - Los demás	-	
9405 20	- Lámparas eléctricas de cabecera, de mesa, de oficina o de pie	-	
	- - De plástico:	-	
9405 20 11	- - - Del tipo de las utilizadas para lámparas y tubos de incandescencia:	-	
9405 20 11 1 00 C	- - - - De fibra vulcanizada	-	
9405 20 11 9 00 F	- - - - Las demás.	-	
9405 20 19	- - - Las demás:	-	
9405 20 19 1 00 E	- - - - De fibra vulcanizada	-	
9405 20 19 9 00 H	- - - - Las demás.	-	
9405 20 30	- - De cerámica:	-	
9405 20 30 1 00 J	- - - Blanca o de un solo color.	-	
9405 20 30 9 00 C	- - - Las demás.	-	
9405 20 50 0 00 G	- - De vidrio.	-	
	- - De otras materias:	-	

CODIFICACION	DESIGNACION DE LAS MERCANCIAS	UNIDADES SUPLEMENT	OBSERVACIONES
9405 20 91	- - - Del tipo de las utilizadas para lámparas y tubos de incandescencia	-	
9405 20 91 1 00 F	- - - - De madera.	-	
9405 20 91 2 00 D	- - - - De piedra de talla, esculpida.	-	
9405 20 91 3 00 B	- - - - De metales comunes	-	
9405 20 91 9 00 I	- - - - Las demás.	-	
9405 20 99	- - - Las demás:	-	
9405 20 99 1	- - - - De madera:	-	
9405 20 99 1 10 G	- - - - - Hechos a mano (152).	-	
9405 20 99 1 90 I	- - - - - Las demás.	-	
9405 20 99 2	- - - - De piedra de talla, esculpida:	-	
9405 20 99 2 10 E	- - - - - Hechos a mano (152).	-	
9405 20 99 2 90 G	- - - - - Las demás.	-	
9405 20 99 3	- - - - De metales comunes.	-	
9405 20 99 3 10 C	- - - - - Hechos a mano (152).	-	
9405 20 99 3 90 E	- - - - - Las demás.	-	
9405 20 99 9	- - - - Las demás:	-	
9405 20 99 9 10 J	- - - - - Hechos a mano (152).	-	
9405 20 99 9 90 B	- - - - - Las demás.	-	
9405 30 00 0 00 F	- Guirnales eléctricas del tipo de las utilizadas en árboles de Navidad	-	
9405 40	- Los demás aparatos eléctricos de alumbrado:	-	
9405 40 10 0 00 B	- - Proyector.	-	
	- - Los demás:	-	
	- - De plástico:	-	
9405 40 31	- - - Del tipo de los utilizados para lámparas y tubos de incandescencia	-	
9405 40 31 1 00 E	- - - - De fibra vulcanizada.	-	
9405 40 31 9 00 H	- - - - Las demás.	-	
9405 40 35	- - - Del tipo de los utilizados para tubos fluorescentes:	-	
9405 40 35 1 00 A	- - - - De fibra vulcanizada.	-	
9405 40 35 9 00 D	- - - - Los demás.	-	
9405 40 39	- - - Los demás:	-	
9405 40 39 1 00 G	- - - - De fibra vulcanizada.	-	
9405 40 39 9 00 J	- - - - Los demás.	-	

CODIFICACION	DESIGNACION DE LAS MERCANCIAS	UNIDADES SUPLEMENT	OBSERVACIONES
	- - - De otras materias:		
9405.40.91	- - - - Del tipo de los utilizados para lámparas y tubos de incandescencia:		
9405.40.91.1.00.B	- - - - - De caucho.	-	
9405.40.91.2.00.J	- - - - - De piedra de talla, esculpida.	-	
9405.40.91.3.00.H	- - - - - De cerámica.	-	
9405.40.91.4.00.F	- - - - - De metales comunes.	-	
9405.40.91.9.00.E	- - - - - Los demás.	-	
9405.40.95	- - - Del tipo de los utilizados para tubos fluorescentes:		
9405.40.95.1.00.H	- - - - - De caucho.	-	
9405.40.95.2.00.F	- - - - - De piedra de talla, esculpida.	-	
9405.40.95.3.00.O	- - - - - De cerámica.	-	
9405.40.95.4.00.B	- - - - - De metales comunes.	-	
9405.40.95.9.00.A	- - - - - Los demás.	-	
9405.40.99	- - - - Los demás:		
9405.40.99.1	- - - - - De caucho:		
9405.40.99.1.10.C	- - - - - Hechos a mano (152).	-	
9405.40.99.1.90.E	- - - - - Los demás.	-	
9405.40.99.2	- - - - - De piedra de talla, esculpida:		
9405.40.99.2.10.A	- - - - - Hechos a mano (152).	-	
9405.40.99.2.90.C	- - - - - Los demás.	-	
9405.40.99.3	- - - - - De cerámica:		
9405.40.99.3.10.I	- - - - - Hechos a mano (152).	-	
9405.40.99.3.90.A	- - - - - Los demás:		
	- - - - - De metales comunes:		
9405.40.99.4	- - - - - Balizas empotradas para aeropuertos:		
9405.40.99.4.10.G	- - - - - Hechos a mano (152).	-	
9405.40.99.4.90.I	- - - - - Los demás.	-	
9405.40.99.5	- - - - - Los demás:		
9405.40.99.5.10.D	- - - - - Hechos a mano (152).	-	
9405.40.99.5.90.F	- - - - - Los demás.	-	
9405.40.99.9	- - - - - Los demás.	-	

CODIFICACION	DESIGNACION DE LAS MERCANCIAS	UNIDADES SUPLEMENT	OBSERVACIONES
9405.40.99.9.10.F	- - - - - Hechos a mano (152).	-	
9405.40.99.9.90.H	- - - - - Los demás.	-	
9405.50.00	- Aparatos de alumbrado no eléctricos:		
	- - De plástico:		
9405.50.00.1	- - - De fibra vulcanizada:		
9405.50.00.1.10.H	- - - - Hechos a mano (152).	-	
9405.50.00.1.90.J	- - - - Los demás.	-	
9405.50.00.2	- - - Los demás:		
9405.50.00.2.10.F	- - - - Hechos a mano (152).	-	
9405.50.00.2.90.H	- - - - Los demás.	-	
9405.50.00.3	- - De piedra de talla, esculpida:		
9405.50.00.3.10.D	- - - Hechos a mano (152).	-	
9405.50.00.3.90.F	- - - Los demás:		
	- - De cerámica:		
9405.50.00.4	- - - Blanca o de un solo color:		
9405.50.00.4.10.B	- - - - Hechos a mano (152).	-	
9405.50.00.4.90.D	- - - - Los demás.	-	
9405.50.00.5	- - - Los demás:		
9405.50.00.5.10.I	- - - - Hechos a mano (152).	-	
9405.50.00.5.90.A	- - - - Los demás.	-	
9405.50.00.6	- - De vidrio:		
9405.50.00.6.10.G	- - - Hechos a mano (152).	-	
9405.50.00.6.90.I	- - - Los demás.	-	
9405.50.00.7	- - De metales comunes:		
9405.50.00.7.10.E	- - - Hechos a mano (152).	-	
9405.50.00.7.90.G	- - - Los demás.	-	
9405.50.00.9	- - Los demás:		
9405.50.00.9.10.A	- - - Hechos a mano (152).	-	
9405.50.00.9.90.C	- - - Los demás.	-	
9405.60	- Anuncios, letreros y placas indicadoras, luminosos, y artículos similares:		
9405.60.10.0.00.G	- - Letreros y placas indicadoras, luminosos, y artículos similares, de metales comunes o de plástico, destinados a aeronaves civiles (22).	-	

CODIFICACION	DESIGNACION DE LAS MERCANCIAS	UNIDADES SUPLEMENT	OBSERVACIONES
	- - Los demás:		
9405 80 91	- - - De plástico:		
9405 80 91 1 00 G	- - - - De fibra vulcanizada	-	
9405 80 91 9 00 J	- - - - Los demás	-	
9405 80 99 0	- - - De otras materias	-	
9405 80 99 0 10 J	- - - - Hechos a mano (152)	-	
9405 80 99 0 90 B	- - - - Los demás	-	
	- Partes:		
9405 91	- - De vidrio:		
	- - - Artículos para equipar los aparatos eléctricos de iluminación (excepto los proyectores):		
9405 91 11 0 00 I	- - - - Vidrios con facetas, plaquitas, bolas, almendras, florones, colgantes y demás piezas análogas para lámparas	-	
9405 91 19 0 00 A	- - - - Los demás (difusores, incluso los de techo, copas, copelas, pantallas, globos, tulipas, etc.)	-	
9405 91 90	- - - Los demás:		
9405 91 90 1 00 A	- - - - Para proyectores	-	
9405 91 90 9 00 D	- - - - Los demás	-	
9405 92	- - De plástico:		
9405 92 10 0 00 I	- - - Partes de los artículos de las subpartidas 9405 10 ó 9405 60, destinadas a aeronaves civiles (22)	-	
9405 92 90	- - - Las demás:		
9405 92 90 1 00 J	- - - - Para proyectores	-	
	- - - - Las demás	-	
9405 92 90 2 00 H	- - - - De fibra vulcanizada	-	
9405 92 90 8 00 C	- - - - Las demás	-	
9405 99	- - Las demás:		
9405 99 10 0 00 B	- - - Partes de los artículos de las partidas 9405 10 ó 9405 80, de metales comunes destinados a aeronaves civiles (22)	-	
9405 99 90	- - - Las demás:		
9405 99 90 1	- - - - De madera:		
9405 99 90 1 10 B	- - - - Hechas a mano (152)	-	
9405 99 90 1 90 D	- - - - Las demás	-	
9405 99 90 2	- - - - De materias textiles:		

CODIFICACION	DESIGNACION DE LAS MERCANCIAS	UNIDADES SUPLEMENT	OBSERVACIONES
9405 99 90 2 10 J	- - - - Hechas a mano (152)	-	
9405 99 90 2 90 B	- - - - Las demás	-	
9405 99 90 3	- - - De cerámica:		
9405 99 90 3 10 H	- - - - Hechas a mano (152)	-	
9405 99 90 3 90 J	- - - - Las demás	-	
9405 99 90 4	- - - De metales comunes:		
9405 99 90 4 10 F	- - - - Hechas a mano (152)	-	
9405 99 90 4 90 H	- - - - Las demás	-	
9405 99 90 9	- - - Las demás:		
9405 99 90 9 10 E	- - - - Hechas a mano (152)	-	
9405 99 90 9 90 G	- - - - Las demás	-	
9406	CONSTRUCCIONES PREFABRICADAS:		
9406 00 10 0 00 I	- De madera	-	
9406 00 30 0 00 E	- De hierro o de acero	-	
9406 00 90	- De otras materias	-	
9406 00 90 1 00 J	- - De plástico	-	
9406 00 90 9 00 C	- - De las demás materias	-	

N.º	REMISIONES
(4)	El control de utilización de este destino particular se hará mediante la aplicación de las disposiciones comunitarias dictadas en la materia.
(22)	La admisión de esta subpartida se subordinará a las condiciones previstas en las disposiciones comunitarias dictadas en la materia. Véase también el apartado B del Título II de las Disposiciones preliminares (NC).
(56)	Excepto los productos originarios de Yugoslavia.
(100)	Para la construcción, el mantenimiento o la reparación de aviones con un peso en vacío de más de 2 000.
(152)	La admisión en esta subpartida está reservada a los productos considerados por las autoridades comunitarias competentes como hechos a mano.

CODIFICACION	DESIGNACION DE LAS MERCANCIAS	UNIDADES SUPLEMENT.	OBSERVACIONES
	CAPITULO 95		
	JUGUETES, JUEGOS Y ARTICULOS PARA RECREO O PARA DEPORTE; PARTES Y ACCESORIOS		
9501	JUGUETES DE RUEDAS DISEÑADOS PARA SER MONTADOS POR LOS NIÑOS (POR EJEMPLO: TRICICLOS, PATINETES, COCHES DE PEDALES); COCHES Y SILLAS DE RUEDAS PARA MUÑECAS:		
9501.00.10.00.C	- Coches y sillas de ruedas para muñecas.	-	
9501.00.90.00.F	- Los demás.	-	
9502	MUÑECAS QUE REPRESENTEN SOLAMENTE SERES HUMANOS:		
9502.10	- Muñecas, incluso vestidas		
9502.10.10.0	- - De plástico:		
9502.10.10.0.10.I	- - - Muñecas decorativas hechas a mano, vestidas de manera folklórica características del país de origen (152)	-	
9502.10.10.0.90.A	- - - Las demás	-	
9502.10.90.0	- - De otras materias:		
9502.10.90.0.10.B	- - - Muñecas decorativas hechas a mano, vestidas de manera folklórica características del país de origen (152)	-	
9502.10.90.0.90.D	- - - Las demás.	-	
	- Partes y complementos:		
9502.91.00.00.D	- - Prendas de vestir y complementos, calzado y sombreros.	-	
9502.99.00	- - Las demás:		
9502.99.00.1.00.D	- - - Cabezas	-	
9502.99.00.9.00.G	- - - Las demás.	-	
9503	LOS DEMÁS JUGUETES, MODELOS REDUCIDOS Y MODELOS SIMILARES PARA ENTRETENIMIENTO, INCLUSO ANIMADOS; ROMPECABEZAS DE CUALQUIER CLASE:		
9503.10	- Trenes eléctricos, incluidos los carriles, señales y demás accesorios:		
9503.10.10.00.I	- - Modelos reducidos.	-	
9503.10.90.00.B	- - Los demás	-	
9503.20	- Modelos reducidos para ensamblar, incluso animados, excepto los de la subpartida 9503.10:		
9503.20.10	- - De plástico:		
	- - - Con mecanismo:		
9503.20.10.1.00.E	- - - - Eléctrico, incluso electrónico.	-	

CODIFICACION	DESIGNACION DE LAS MERCANCIAS	UNIDADES SUPLEMENT	OBSERVACIONES
9503.20.10.2.00.C	- - - - No eléctrico	-	
9503.20.10.3.00.A	- - - Sin mecanismo.	-	
9503.20.10.9.00.H	- - - Partes y accesorios	-	
9503.20.90	- - Los demás:		
	- - - Con mecanismo:		
9503.20.90.1.00.H	- - - - Eléctrico, incluso electrónico	-	
9503.20.90.2.00.F	- - - - No eléctrico	-	
9503.20.90.3.00.D	- - - Sin mecanismo.	-	
9503.20.90.9.00.A	- - - Partes y accesorios.	-	
9503.30	- Los demás surtidos y juguetes de construcción:		
9503.30.10	- - De madera:		
	- - - Con mecanismo:		
9503.30.10.1	- - - - Eléctrico, incluso electrónico:		
9503.30.10.1.10.B	- - - - - Hechos a mano (152).	-	
9503.30.10.1.90.D	- - - - - Los demás.	-	
9503.30.10.2	- - - - No eléctrico:		
9503.30.10.2.10.J	- - - - - Hechos a mano (152).	-	
9503.30.10.2.90.B	- - - - - Los demás.	-	
9503.30.10.3	- - - Sin mecanismo:		
9503.30.10.3.10.H	- - - - Hechos a mano (152).	-	
9503.30.10.3.90.J	- - - - Los demás.	-	
9503.30.10.9	- - - Partes y accesorios:		
9503.30.10.9.10.E	- - - - Hechos a mano (152).	-	
9503.30.10.9.90.G	- - - - Los demás.	-	
9503.30.30	- - De plástico:		
	- - - Con mecanismo:		
9503.30.30.1.00.I	- - - - Eléctrico, incluso electrónico.	-	
9503.30.30.2.00.G	- - - - No eléctrico.	-	
9503.30.30.3.00.E	- - - Sin mecanismo.	-	
9503.30.30.9.00.B	- - - Partes y accesorios.	-	
9503.30.90	- - De otras materias:		
	- - - Con mecanismo:		

CODIFICACION	DESIGNACION DE LAS MERCANCIAS	UNIDADES SUPLEMENT	OBSERVACIONES
9503.30.90.1.00.F	- - - - Eléctrico, incluso electrónico	-	
9503.30.90.2.00.D	- - - - No eléctrico.	-	
9503.30.90.3.00.B	- - - Sin mecanismo.	-	
9503.30.90.9.00.I	- - - Partes y accesorios.	-	
	- Juguetes que representen animales o seres no humanos:		
9503.41.00	- - Rellenos:		
	- - - Con mecanismo.		
9503.41.00.1.00.B	- - - - Eléctrico, incluso electrónico.	-	
9503.41.00.2.00.J	- - - - No eléctrico.	-	
9503.41.00.3.00.H	- - - Sin mecanismo.	-	
9503.41.00.9.00.E	- - - Partes y accesorios.	-	
9503.49	- - Los demás:		
9503.49.10	- - - De madera:		
	- - - - Con mecanismo:		
9503.49.10.1	- - - - - Eléctrico, incluso electrónico:		
9503.49.10.1.10.A	- - - - - Hechos a mano (152).	-	
9503.49.10.1.90.C	- - - - - Los demás.	-	
9503.49.10.2	- - - - - No eléctrico:		
9503.49.10.2.10.I	- - - - - Hechos a mano (152).	-	
9503.49.10.2.90.A	- - - - - Los demás.	-	
9503.49.10.3	- - - - Sin mecanismo:		
9503.49.10.3.10.G	- - - - - Hechos a mano (152)	-	
9503.49.10.3.90.I	- - - - - Los demás.	-	
9503.49.10.9	- - - - Partes y accesorios:		
9503.49.10.9.10.D	- - - - - Hechos a mano (152).	-	
9503.49.10.9.90.F	- - - - - Los demás.	-	
9503.49.30	- - - De plástico:		
	- - - - Con mecanismo:		
9503.49.30.1.00.H	- - - - - Eléctrico, incluso electrónico.	-	
9503.49.30.2.00.F	- - - - - No eléctrico.	-	
9503.49.30.3.00.D	- - - - Sin mecanismo.	-	

CODIFICACION	DESIGNACION DE LAS MERCANCIAS	UNIDADES SUPLEMENT	OBSERVACIONES
9503.49.30.9.00.A	- - - - Partes y accesorios	-	
9503.49.90	- - - De otras materias.	-	
	- - - - Con mecanismo:	-	
9503.49.90.1.00.E	- - - - - Eléctrico, incluso electrónico	-	
9503.49.90.2.00.C	- - - - - No eléctrico	-	
9503.49.90.3.00.A	- - - - Sin mecanismo.	-	
9503.49.90.9.00.H	- - - - Partes y accesorios	-	
9503.50.00	- Instrumentos y aparatos de música, de juguete:	-	
	- - De madera	-	
	- - - Con mecanismo:	-	
9503.50.00.1	- - - - Eléctrico, incluso electrónico.	-	
9503.50.00.1.11.G	- - - - - Hechos a mano (152)	-	
9503.50.00.1.19.J	- - - - - Los demás	-	
9503.50.00.2	- - - - No eléctrico:	-	
9503.50.00.2.11.E	- - - - - Hechos a mano (152)	-	
9503.50.00.2.19.H	- - - - - Los demás	-	
9503.50.00.3	- - - Sin mecanismo:	-	
9503.50.00.3.11.C	- - - - Hechos a mano (152)	-	
9503.50.00.3.19.F	- - - - Los demás	-	
9503.50.00.9	- - - Partes y accesorios:	-	
9503.50.00.9.11.J	- - - - Hechos a mano (152)	-	
9503.50.00.9.19.C	- - - - Los demás	-	
	- - Los demás:	-	
	- - - Con mecanismo:	-	
9503.50.00.1.90.A	- - - - Eléctrico, incluso electrónico.	-	
9503.50.00.2.90.I	- - - - No eléctrico.	-	
9503.50.00.3.90.G	- - - Sin mecanismo	-	
9503.50.00.9.90.D	- - - Partes y accesorios.	-	
9503.80	- Rompecabezas:	-	
9503.80.10.0	- - De madera:	-	
9503.80.10.0.10.G	- - - Hechos a mano (152).	-	
9503.80.10.0.90.I	- - - Los demás.	-	

CODIFICACION	DESIGNACION DE LAS MERCANCIAS	UNIDADES SUPLEMENT	OBSERVACIONES
9503.80.90.0.00.A	- - Los demás	-	
9503.70.00.0.00.H	- Los demás juguetes presentados en surtidos	-	
9503.80	- Los demás juguetes y modelos, con motor.	-	
9503.80.10.0.00.D	- - De plástico.	-	
9503.80.90.0.00.G	- - De otras materias.	-	
9503.90	- Los demás:	-	
9503.90.10	- - Armas de juguete:	-	
	- - - Con mecanismo.	-	
9503.90.10.1	- - - - Eléctrico, incluso electrónico:	-	
9503.90.10.1.10.I	- - - - - Hechos a mano, de madera (152).	-	
9503.90.10.1.90.A	- - - - - Las demás.	-	
9503.90.10.2	- - - - No eléctrico:	-	
9503.90.10.2.10.G	- - - - - Hechos a mano, de madera (152)	-	
9503.90.10.2.90.I	- - - - - Las demás.	-	
9503.90.10.3	- - - Sin mecanismo:	-	
9503.90.10.3.10.E	- - - - Hechos a mano, de madera (152).	-	
9503.90.10.3.90.G	- - - - Las demás.	-	
9503.90.10.9	- - - Partes y accesorios:	-	
9503.90.10.9.10.B	- - - - Hechos a mano, de madera (152).	-	
9503.90.10.9.90.D	- - - - Los demás.	-	
	- - Los demás:	-	
9503.90.31	- - De plástico:	-	
	- - - Con mecanismo:	-	
9503.90.31.1.00.E	- - - - Eléctrico, incluso electrónico.	-	
9503.90.31.2.00.C	- - - - No eléctrico	-	
	- - - Sin mecanismo:	-	
9503.90.31.3.00.A	- - - - Balones y pelotas, hinchables, para playa, de policloruro de vinilo	-	
9503.90.31.8.00.D	- - - - Los demás	-	
9503.90.31.9.00.H	- - - Partes y accesorios.	-	
9503.90.35	- - De caucho	-	
9503.90.35.1.00.A	- - - Globos.	-	

CODIFICACION	DESIGNACION DE LAS MERCANCIAS	UNIDADES SUPLEMENT.	OBSERVACIONES
9503.90.36.2.00.I	- - - - Los demás	-	
9503.90.35.8.00.D	- - - - Partes y accesorios.	-	
9503.90.37.0.00.A	- - - De materias textiles	-	
	- - - De metal	-	
9503.90.51.0.00.B	- - - - Modelos en miniatura obtenida por moldeo	-	
9503.90.55	- - - - Los demás:	-	
	- - - - - Con mecanismo.	-	
9503.90.55.1.00.F	- - - - - Eléctrico, incluso electrónico.	-	
9503.90.55.2.00.O	- - - - - No eléctrico	-	
9503.90.55.3.00.B	- - - - - Sin mecanismo.	-	
9503.90.55.9.00.I	- - - - - Partes y accesorios.	-	
9503.90.99	- - - De otras materias:	-	
	- - - - Con mecanismo:	-	
9503.90.99.1	- - - - - Eléctrico, incluso electrónico:	-	
9503.90.99.1.10.C	- - - - - Hechos a mano, de madera (152)	-	
9503.90.99.1.80.E	- - - - - Los demás	-	
9503.90.99.2	- - - - - No eléctrico.	-	
9503.90.99.2.10.A	- - - - - Hechos a mano, de madera (152)	-	
9503.90.99.2.90.C	- - - - - Los demás	-	
9503.90.99.3	- - - - Sin mecanismo:	-	
9503.90.99.3.10.I	- - - - - Hechos a mano, de madera (152).	-	
9503.90.99.3.80.A	- - - - - Los demás.	-	
9503.90.99.9	- - - - Partes y accesorios:	-	
9503.90.99.9.10.F	- - - - - Hechos a mano, de madera (152)	-	
9503.90.99.9.80.H	- - - - - Los demás	-	
9504	ARTICULOS PARA JUEGOS DE SOCIEDAD, INCLUIDOS LOS JUEGOS CON MOTOR O CON MECANISMO, BILLARES, MESAS ESPECIALES PARA JUEGOS DE CASINO Y JUEGOS DE BOLOS AUTOMATICOS:		
9504.10.00.0.00.J	- Videojuegos del tipo de los utilizados con un receptor de televisión.	-	
9504.20	- Billares y sus accesorios:	-	
9504.20.10.0.00.F	- - Billares.	-	CITES
9504.20.90	- - Los demás:	-	

CODIFICACION	DESIGNACION DE LAS MERCANCIAS	UNIDADES SUPLEMENT.	OBSERVACIONES
9504.20.90.1.10.F	- - - - Tizas de billar.	-	
9504.20.90.9.90.A	- - - - Los demás.	-	CITES
9504.30	- Los demás juegos activados con moneda o ficha, con exclusión de los juegos de bolos automáticos:		
9504.30.10	- - Juegos con pantalla:		
9504.30.10.1.00.B	- - - Para lugares públicos, que distribuyan dinero, fichas de consumición o premios.	UN	
9504.30.10.9.00.E	- - - Los demás.	UN	
	- - Los demás juegos:		
9504.30.30.0.00.J	- - - "Flippers"	UN	
9504.30.50	- - - Los demás:		
9504.30.50.1.00.C	- - - - Para lugares públicos, que distribuyan dinero, fichas de consumición o premios.	UN	
9504.30.50.9.00.F	- - - - Los demás.	UN	
9504.30.90.0.00.G	- - Partes.	-	
9504.40.00.0.00.C	- Naipes.	-	
9504.90	- Los demás:		
9504.90.10.0.00.A	- - Circuitos eléctricos de coches con características de juegos de competición.	-	
9504.90.90.0.00.D	- - Los demás.	-	CITES
9505	ARTICULOS PARA FIESTAS, CARNAVAL U OTRAS DIVERSIONES, INCLUIDOS LOS DE MAGIA Y LOS ARTICULOS SORPRESA:		
9505.10	- Artículos para fiestas de Navidad		
9505.10.10.0.00.G	- - De vidrio.	-	
9505.10.90.0.00.J	- - De otras materias.	-	
9505.90.00.0.00.B	- Los demás.	-	
9506	ARTICULOS Y MATERIAL PARA GIMNASIA, ATLETISMO Y DEMAS DEPORTES (INCLUIDO EL TENIS DE MESA) O PARA JUEGOS AL AIRE LIBRE, NO EXPRESADOS NI COMPRENDIDOS EN OTRA PARTE DE ESTE CAPITULO; PISCINAS, INCLUSO INFANTILES:		
	- Esquis para nieve y demás artículos para la práctica del esquí de nieve:		
9506.11	- - Esquis:		
9506.11.10.0.00.E	- - - Esquis de fondo.	PA	
9506.11.90.0.00.H	- - - Otros esquis.	PA	
9506.12.00.0.00.F	- - Sujetadores para esquis.	-	

CODIFICACION	DESIGNACION DE LAS MERCANCIAS	UNIDADES SUPLEMENT.	OBSERVACIONES
9506 19	- - Los demás:		
9506 19 10 0 00 G	- - - Bastones para esquís	PA	
9506 19 90 0 00 J	- - - Los demás	-	
	- Esquís náuticos, tablas, deslizadores a vela y demás artículos para la práctica de deportes náuticos:		
9508 21 00 0 00 E	- - Deslizadores a vela	-	
9508 29	- - Los demás		
9508 29 10 0 00 E	- - - Esquís acuáticos	-	
9508 29 90 0 00 H	- - - Los demás	-	
	- Palos ("clubs") y demás artículos para el golf		
9506 31 00 0 00 C	- - Palos ("clubs") completos	UN	
9508 32 00 0 00 B	- - Pelotas	UN	
9506 39	- - Los demás		
9506 39 10 0 00 C	- - - Partes de palos ("clubs")	-	
9506 39 90 0 00 F	- - - Los demás	-	
9508 40	- Artículos y material para tenis de mesa:		
9508 40 10 0 00 J	- - Raquetas, pelotas y redes	-	
9508 40 90 0 00 C	- - Los demás	-	
	- Raquetas de tenis, de "badminton" o similares, incluso sin cordaje:		
9508 51 00 0 00 H	- - Raquetas de tenis, incluso sin cordaje	-	
9508 59	- - Las demás:		
9508 59 10 0 00 H	- - - Raquetas de "badminton", incluso sin cordaje	-	
9508 59 90 0 00 A	- - - Las demás	-	
	- Balones y pelotas, excepto las de golf o las de tenis de mesa:		
9506 61 00 0 00 F	- - Pelotas de tenis	-	
9508 62	- - Inflables:		
9506 62 10 0 00 C	- - - De cuero	-	
9506 62 90 0 00 F	- - - Los demás	-	
9508 69	- - Los demás:		
9508 69 10 0 00 F	- - - Pelotas de cricket o de polo	-	
9508 69 90 0 00 I	- - - Los demás	-	
9508 70	- Patines para hielo y patines de ruedas, incluido el calzado con patines fijos:		

CODIFICACION	DESIGNACION DE LAS MERCANCIAS	UNIDADES SUPLEMENT.	OBSERVACIONES
9506 70 10 0 00 C	- - Patines para hielo	PA	
9506 70 30 0 00 I	- - Patines de ruedas	PA	
9508 70 90	- - Partes y accesorios:		
9506 70 90 1 00 D	- - - Para patines de hielo	-	
9506 70 90 2 00 B	- - - Para patines de ruedas	-	
	- Los demás:		
9508 91 00	- - Artículos y material para gimnasia o atletismo:		
9508 91 00 1 00 H	- - - Para gimnasia	-	
9508 91 00 2 00 F	- - - Para atletismo	-	
9508 99	- - Los demás:		
9508 99 10	- - - Artículos de cricket o de polo, excepto las pelotas:		
9508 99 10 1 00 H	- - - - Palos de cricket o mazos de polo	-	
9508 99 10 9 00 A	- - - - Los demás	-	
9508 99 90	- - - Los demás:		
	- - - - Polainas, espinilleras, rodilleras y artículos análogos de protección:		
9506 99 90 1 00 A	- - - - - De piel, de cuero natural, artificial o sintético, de plástico o de caucho	-	
9508 99 90 2 00 I	- - - - - De otras materias	-	
9506 99 90 9 00 D	- - - - - Los demás	-	
9507	CAÑAS DE PESCAR, ANZUELOS Y DEMAS ARTICULOS PARA LA PESCA CON CAÑA; CAZAMARIPOSAS PARA CUALQUIER USO; SENUELOS (EXCEPTO LOS DE LA PARTIDA 9208 O 9706) Y ARTICULOS DE CAZA SIMILARES:		
9507 10 00 0 00 G	- Cañas de pescar	-	
9507 20	- Anzuelos, incluso con brazolada (sotileza):		
9507 20 10 0 00 C	- - Anzuelos sin brazolada	-	
9507 20 90 0 00 F	- - Los demás	-	
9507 30 00 0 00 C	- Carretes de pesca	-	
9507 90 00 0 00 J	- Los demás	-	
9508	TIGUVOS, COLUMPIOS, CASSETAS DE TIRO Y DEMAS ATRACCIONES DE FERIA; CIRCOS, ZOOLOGICOS Y TEATROS AMBULANTES.		
9508 00 00 0 00 H		-	CITES

N.º	REMISIONES
(152)	La admisión en esta subpartida está reservada a los productos considerados por las autoridades comunitarias competentes como hechos a mano

CODIFICACION	DESIGNACION DE LAS MERCANCIAS	UNIDADES SUPLEMENT.	OBSERVACIONES
CAPITULO 96			
MANUFACTURAS DIVERSAS			
9601	MARFIL, HUESO, CONCHA DE TORTUGA, CUERNO, ASTA, CORAL, NACAR Y DEMAS MATERIAS ANIMALES PARA TALLAR, TRABAJADAS, Y MANUFACTURAS DE ESTAS MATERIAS (INCLUIDO LAS OBTENIDAS POR MOLDEO):		
9601.10.00	- Marfil trabajado y manufacturas de marfil:		
9601.10.00.1	- - Simplemente trabajado o labrado:		
9601.10.00.1.10.1	- - - Hechos a mano (152)	-	CITES
9601.10.00.1.90.A	- - - Los demás:	-	CITES
	- - - Manufacturas:		
9601.10.00.2	- - - Varillajes para abanicos:		
9601.10.00.2.10.G	- - - - Hechos a mano (152).	-	CITES
9601.10.00.2.90.I	- - - - Los demás	-	CITES
9601.10.00.9	- - - Las demás		
9601.10.00.9.10.B	- - - - Hechos a mano (152).	-	CITES
9601.10.00.9.90.D	- - - - Las demás.	-	CITES
9601.90	- Los demás		
9601.90.10	- - Coral natural o reconstituido, labrado, y manufacturas de estas materias:		
9601.90.10.1.00.A	- - - Simplemente trabajado o labrado	-	CITES
9601.90.10.2.00.I	- - - - Manufacturas.	-	CITES
9601.90.90	- - Los demás:		
9601.90.90.1.00.D	- - - De nacar.	-	CITES
	- - - Los demás:		
9601.90.90.2.00.B	- - - - Simplemente trabajado o labrado.	-	CITES
	- - - - Manufacturas:		
9601.90.90.3.00.J	- - - - - Varillajes para abanicos.	-	CITES
9601.90.90.9.00.G	- - - - - Las demás.	-	CITES
9602	MATERIAS VEGETALES O MINERALES PARA TALLAR, TRABAJADAS, Y MANUFACTURAS DE ESTAS MATERIAS; MANUFACTURAS MOLDEADAS O TALLADAS DE CERA, PARAFINA, ESTRARINA, GOMAS O RESINAS NATURALES, O DE PASTA PARA MODELAR Y DEMAS MANUFACTURAS MOLDEADAS O TALLADAS NO EXPRESADAS NI COMPRENDIDAS EN OTRAS PARTIDAS; GELATINA SIN ENDURECER TRABAJADA, EXCEPTO LA DE LA PARTIDA 3503, Y MANUFACTURAS DE GELATINA SIN ENDURECER:		
9602.00.00.1	- Gelatina sin endurecer y sus manufacturas:		

CODIFICACION	DESIGNACION DE LAS MERCANCIAS	UNIDADES SUPLEMENT.	OBSERVACIONES
9602.00.00.1.10.J	-- Hechas a mano (152).	-	
9602.00.00.1.90.B	-- Las demás	-	
	- Las demás.	-	
9602.00.00.2	-- Simplemente trabajadas o labradas:	-	
9602.00.00.2.10.H	-- Hechas a mano (152).	-	
9602.00.00.2.90.J	-- Las demás.	-	
9602.00.00.3	-- Manufacturas.	-	
9602.00.00.3.10.F	-- Hechas a mano (152).	-	
9602.00.00.3.90.H	-- Las demás.	-	
9603	ESCOBAS, CEPILLOS Y BROCHAS, AUNQUE SEAN PARTES DE MAQUINAS, DE APARATOS O DE VEHICULOS; ESCOBAS MECANICAS DE USO MANUAL, EXCEPTO LAS DE MOTOR; PINCELES Y PLUMEROS; CABEZAS PREPARADAS PARA ARTICULOS DE CEPILLERIA; MUÑEQUILLAS Y RODILLOS PARA PINTAR; RASQUETAS DE CAUCHO O DE MATERIAS FLEXIBLES ANALOGAS:		
9603.10.00.0.00.J	- Escobas y escobillas de ramitas u otras materias vegetales atadas en haces, incluso con mango.	-	
	- Cepillos de dientes, brochas de afeitar, cepillos para el cabello, pestañas, uñas y demás cepillos para el aseo de las personas, incluidos los que sean partes de aparatos:		
9603.21.00.0.00.G	-- Cepillos de dientes.	UN	
9603.29	-- Los demás:		
9603.29.10.0.00.G	-- Cepillos y brochas de afeitar.	-	CITES
9603.29.30.0.00.C	-- Cepillos para el cabello.	-	CITES
9603.29.90.0.00.J	-- Los demás.	-	CITES
9603.30	- Pinceles y brochas para la pintura artística, pinceles para escribir y pinceles similares para la aplicación de cosméticos:		
9603.30.10.0.00.D	-- Pinceles y brochas para pintura artística, pinceles para escribir	-	
9603.30.90.0.00.G	-- Pinceles para la aplicación de cosméticos.	-	
9603.40	- Brochas y pinceles para pintar, enlucir, barnizar o similares (excepto los pinceles de la subpartida 9603.30); muñequillas y rodillos para pintar:		
9603.40.10.0.00.B	-- Brochas y pinceles para pintar, enlucir, barnizar o similares	-	GUMP-CN: 89(D)
9603.40.90.0.00.E	-- Muñequillas y rodillos para pintar	-	
9603.50.00.0.00.A	- Los demás cepillos que constituyan partes de máquinas, de aparatos o de vehículos.	-	
9603.90	- Los demás:		
9603.90.10.0.00.A	-- Escobas mecánicas de uso manual excepto las de motor	-	

CODIFICACION	DESIGNACION DE LAS MERCANCIAS	UNIDADES SUPLEMENT.	OBSERVACIONES
	-- Los demás.		
9603.90.91.0.00.C	-- Cepillos y cepillos-escoba para la limpieza de superficies y para la casa, incluidos los cepillos para prendas de vestir o para calzado; artículos de cepillería para el aseo de los animales	-	
9603.90.99	-- Los demás:		
9603.90.99.1.00.C	-- Plumeros de limpieza.	-	CITES
9603.90.99.2.00.A	-- Cabezas preparadas para artículos de cepillería	-	CITES
9603.90.99.3.00.I	-- Cepillos	-	CITES
9603.90.99.9.00.F	-- Los demás	-	CITES
9604	TAMICES, CEDAZOS Y CRIBAS, DE MANO:		
9604.00.00.1.00.I	- De tela metálica.	-	
9604.00.00.9.00.B	- Los demás.	-	
9605	SURTIDOS DE VIAJE PARA EL ASEO PERSONAL, LA COSTURA O LA LIMPIEZA DEL CALZADO O DE LAS PRENDAS:		
9605.00.00.1.00.H	- De cuero natural.	-	CITES
9605.00.00.9.00.A	- Los demás.	-	CITES
9606	BOTONES Y BOTONES DE PRESION; FORMAS PARA BOTONES Y OTRAS PARTES DE BOTONES O DE BOTONES DE PRESION; ESBOZOS DE BOTONES:		
9606.10.00.0.00.G	- Botones de presión y sus partes.	-	
	- Botones:		
9606.21.00.0.00.D	-- De plástico, sin forrar con materias textiles	-	
9606.22.00.0.00.C	-- De metales comunes, sin forrar con materias textiles	-	
9606.23.00	-- Los demás:		
9606.29.00.1.00.E	-- De metales comunes forrados o combinados con materias textiles	-	CITES
9606.29.00.2.00.B	-- De nácar, de marfil o de corozo.	-	CITES
9606.29.00.9.00.G	-- Los demás.	-	CITES
9606.30.00	- Formas para botones y demás partes de botones; esbozos de botones.		
9606.30.00.1.00.A	-- De metales comunes.	-	CITES
9606.30.00.2.00.I	-- De nácar, de marfil o de corozo	-	CITES
9606.30.00.9.00.D	-- Los demás	-	CITES
9607	CIERRES DE CERRALLERA Y SUS PARTES:		

CODIFICACION	DESIGNACION DE LAS MERCANCIAS	UNIDADES SUPLEMENT	OBSERVACIONES
9607.11.00	- Cierres de cremallera:		
0.00.E	- - Con dientes de metal comun.	M1	
9607.19.00	- - Los demás.	M1	
0.00.G			
9607.20	- Partes:		
	- - De metales comunes (incluso las cintas con grapas de metales comunes):		
9607.20.11	- - - Cintas con grapas.	M1	
0.00.A			
9607.20.19	- - - Las demás.	-	
0.00.C	- - - Las demás:		
9607.20.91	- - - Cintas con grapas.	M1	
0.00.D			
9607.20.99	- - - Las demás.	-	
0.00.F			
9608	BOLIGRAFOS; ROTULADORES Y MARCADORES CON PUNTA DE FIELTRO U OTRA PUNTA POROSA; ESTILOGRAFICAS Y OTRAS PLUMAS; ESTILETES O PUNZONES PARA CLISES; PORTAMINAS; PORTAPLUMAS, PORTALAPICES Y ARTICULOS SIMILARES; PARTES DE ESTOS ARTICULOS (INCLUIDOS LOS CAPUCHONES Y SUJETADORES), CON EXCLUSION DE LAS DE LA PARTIDA 9609.		
9608.10	- Boligrafos:		
9608.10.10	- - De tinta liquida:		
	- - - Con cuerpo o con capuchón de metales preciosos o de chapados de metales preciosos:		
9608.10.10	- - - - Con mecanismo.	UN	
1.00.A	- - - - Sin mecanismo	UN	
9608.10.10	- - - - Los demás:		
9608.10.10	- - - - Con mecanismo.	UN	
3.00.G	- - - - Sin mecanismo.	UN	
9608.10.10	- - - - Los demás.		
9608.10.30	- - - Con cuerpo o capuchón de metales preciosos o de chapados de metales preciosos:		
9608.10.30	- - - - Con mecanismo.	UN	
1.00.G	- - - - Sin mecanismo	UN	
9608.10.30	- - - - Los demás:		
9608.10.91	- - - - Con cartucho recambiable:		
9608.10.91	- - - - Con mecanismo.	UN	
1.00.C	- - - - Sin mecanismo.	UN	
9608.10.91	- - - - Los demás:		
9608.10.99			

CODIFICACION	DESIGNACION DE LAS MERCANCIAS	UNIDADES SUPLEMENT	OBSERVACIONES
9608.10.99	- - - - Con mecanismo.	UN	
1.00.E	- - - - Sin mecanismo.	UN	
9608.20.00	- Rotuladores y marcadores con punta de fieltro u otra punta porosa:		
	- - Con mecanismo:		
9608.20.00	- - - Con cuerpo o con capuchón de metales preciosos o de chapados de metales preciosos.	UN	
1.00.A	- - - Los demás.	UN	
9608.20.00	- - - Sin mecanismo.	UN	
2.00.I			
9608.20.00	- Estilográficas y otras plumas:		
3.00.G	- - Para dibujar con tinta china	UN	
9608.31.00	- - Las demás:		
0.00.J	- - - Con cuerpo o capuchón de metales preciosos o de chapados de metales preciosos.	UN	
9608.39	- - - Las demás:		
9608.39.10	- - - - Con mecanismo.	UN	
0.00.J	- - - - Sin mecanismo.	UN	
9608.39.90	- - - - Los demás:		
9608.39.90	- - - - Con mecanismo.	UN	CITES
1.00.A	- - - - Sin mecanismo.	UN	CITES
9608.39.90	- - - - Los demás:		
9608.40.00	- Portaminas:		
	- - Con mecanismo:		
9608.40.00	- - - Con cuerpo o con capuchón de metales preciosos o de chapados de metales preciosos.	UN	
1.00.G	- - - Los demás.	UN	
9608.40.00	- - - Sin mecanismo.	UN	
2.00.E			
9608.40.00	- Conjunto o surtidos de articulos pertenecientes por lo menos a dos de las subpartidas anteriores:		
3.00.C	- - Con mecanismo:		
9608.50.00	- - - Con cuerpo o con capuchón de metales preciosos o de chapados de metales preciosos.	-	
9608.50.00	- - - Los demás.	-	
9608.50.00	- - - Sin mecanismo:	-	
9608.50.00	- - - Boligrafos y rotuladores	-	
3.00.J	- - - Los demás.	-	
9608.50.00	- Recambios (repuestos) para boligrafos, con la punta:		
9608.60	- - De tinta liquida.	UN	
9608.60.10	- - Los demás.	UN	
9608.60.90			

CODIFICACION	DESIGNACION DE LAS MERCANCIAS	UNIDADES SUPLEMENT.	OBSERVACIONES
	- Los demás.		
9608 91 00	- Plumillas y puntos para plumillas.		
9608 91 00 1 90 F	- Plumillas.	-	
9608 91 00 2	- Puntos para plumillas		
9608 91 00 2 10 B	- Puntas, no fibrosas, de plástico, para rotuladores, con un canal interno	-	
9608 91 00 2 90 D	- Los demás	-	
9608 99	- Los demás:		
9608 99 10	- Otros portaplumas, portaplumas y similares		
9608 99 10 1 00 E	- Con cuerpo o con capuchón de metales preciosos o de chapados de metales preciosos	-	
9608 99 10 9 00 H	- Los demás	-	
	- Los demás:		
9608 99 30 0 00 C	- Cartuchos de recambio para estilográficas y rotuladores con punta de fibras o de mecha de fieltro.	UN	
	- Los demás.		
9608 99 91 0 00 I	- De metal	-	
9608 99 99 0 00 A	- Los demás	-	
9609	LÁPICES, MINAS, PASTELES, CARBONCILLOS, TIZAS PARA ESCRIBIR O DIBUJAR Y JABONCILLO DE SASTRE:		
9609 10	- Lápices:		
9609 10 10 0 00 B	- Con mina de grafito.	-	
9609 10 90 0 00 E	- Los demás	-	
9609 20 00 0 00 B	- Minas para lápices o para portaminas	-	
9609 90	- Los demás:		
9609 90 10	- Pasteles y carboncillos		
9609 90 10 1 00 C	- Pasteles	-	
9609 90 10 2 00 A	- Carboncillos	-	
9609 90 90 0 00 H	- Los demás.	-	
9610	PIZARRAS Y TABLEROS PARA ESCRIBIR O DIBUJAR, INCLUIDO CON MARCO.		
9610 00 00 0 00 C		-	
9611	FECHADORES, SELLOS, NUMERADORES, TIMBRADORES Y ARTICULOS SIMILARES (INCLUIDOS LOS APARATOS PARA IMPRIMIR ETIQUETAS), MANUALES; COMPONEADORES E IMPRENTILLAS, MANUALES:		

CODIFICACION	DESIGNACION DE LAS MERCANCIAS	UNIDADES SUPLEMENT.	OBSERVACIONES
9611 00 00 1 00 J	- Automáticos.	-	
9611 00 00 9 00 C	- Los demás.	-	
9612	CINTAS PARA MAQUINAS DE ESCRIBIR Y CINTAS SIMILARES, ENTINTADAS O PREPARADAS DE OTRO MODO, PARA IMPRIMIR, INCLUIDO EN CARRETES O CARTUCHOS; TAMPONES, INCLUIDO IMPREGNADOS O CON CAJA:		
9612 10	- Cintas:		
9612 10 10 0 00 G	- De plástico.	-	
9612 10 90 0 00 J	- Las demás.	-	
9612 20 00 0 00 G	- Tampones.	-	
9613	ENCENDIDORES Y MECHEROS, INCLUIDO MECANICOS O ELECTRICOS Y SUS PARTES, EXCEPTO LAS PIEDRAS Y LAS MECHAS:		
9613 10 00	- Encendedores de bolsillo no recargables, de gas		
9613 10 00 1 00 F	- De metales preciosos o de chapados de metales preciosos	UN	
9613 10 00 9 00 I	- Los demás.	UN	
9613 20	- Encendedores de bolsillo recargables, de gas:		
9613 20 10	- Con encendido eléctrico:		
9613 20 10 1 00 B	- De metales preciosos o de chapados de metales preciosos.	UN	CITES
9613 20 10 9 00 E	- Los demás.	UN	CITES
9613 20 90	- Con encendido de otro tipo:		
9613 20 90 1 00 E	- De metales preciosos o de chapados de metales preciosos.	UN	CITES
9613 20 90 9 00 H	- Los demás	UN	CITES
9613 30 00	- Encendedores de mesa:		
9613 30 00 1 00 B	- De metales preciosos o de chapados de metales preciosos	UN	CITES
	- Los demás:		
9613 30 00 2 00 J	- De gas.	UN	CITES
9613 30 00 9 00 E	- Los demás.	UN	CITES
9613 80 00	- Los demás encendedores y mecheros:		
9613 80 00 1 00 A	- De metales preciosos o de chapados de metales preciosos.	-	
	- Los demás:		
9613 80 00 2 00 I	- De gas.	-	
9613 80 00 9 00 D	- Los demás.	-	
9613 90 00 0	- Partes.		

CODIFICACION	DESIGNACION DE LAS MERCANCIAS	UNIDADES SUPLEMENT.	OBSERVACIONES
9813.80.00.0.20.I	- Mecanismo de encendido piezoeléctrico	-	
9813.90.00.0.90.B	- Las demás	-	
9814	PIPAS (INCLUIDAS LAS CAZOLETAS), BOQUILLAS PARA CIGARROS Y CIGARRILLOS, Y SUS PARTES:		
9814.10.00.0.00.G	- Escalabornes de madera o de raíces.	-	CITES
9814.20	- Pipas y cazoletas:		
9814.20.10.0.00.C	- De madera o de raíz	-	CITES
9814.20.90.0.00.F	- De otras materias:	-	CITES
9814.90.00.0.00.J	- Las demás	-	CITES
9815	PEINES, PEINETAS, PASADORES Y ARTICULOS SIMILARES; HORQUILLAS; RIZADORES, BIGUDIES Y ARTICULOS SIMILARES PARA EL PEINADO, EXCEPTO LOS DE LA PARTIDA 8518, Y SUS PARTES:		
9815.11.00	- Peines, peinetas, pasadores y artículos similares:		
9815.11.00.1.00.C	- De caucho endurecido o de plástico:	-	
9815.11.00.9.00.F	- De celulosoide.	-	
9815.19.00.0.00.G	- Los demás.	-	CITES
9815.90.00	- Los demás:		
9815.90.00.1.00.G	- De plástico.	-	
9815.90.00.9.00.J	- Los demás.	-	
9816	PULVERIZADORES DE TOCADOR, SUS MONTURAS Y CABEZAS DE MONTURAS; BORLAS Y SIMILARES PARA LA APLICACION DE POLVOS O DE COSMETICOS O PRODUCTOS DE TOCADOR:		
9816.10	- Pulverizadores de tocador, sus monturas y cabezas de monturas		
9816.10.10.0.00.C	- Pulverizadores de tocador.	-	
9816.10.90.0.00.F	- Monturas y cabezas de monturas	-	
9816.20.00.0.00.C	- Borlas y similares para la aplicación de polvos o de cosméticos o productos de tocador.	-	
9817	TERMS Y DEMAS RECIPIENTES ISOTERMICOS, MONTADOS Y AISLADOS POR VACIO, ASI COMO SUS PARTES (EXCEPTO LAS AMPOLLAS DE VIDRIO):		
9817.00.11.0.00.C	- Terms y demás recipientes isotérmicos montados, de capacidad		
9817.00.19.0.00.E	- No superior a 0,75 litros.	-	
	- Superior a 0,75 litros	-	

CODIFICACION	DESIGNACION DE LAS MERCANCIAS	UNIDADES SUPLEMENT.	OBSERVACIONES
9817.00.90.0.00.G	- Partes (excepto las ampollas de vidrio)	-	
9818	MANIQUIES Y ARTICULOS SIMILARES; AUTOMATAS Y ESCENAS ANIMADAS PARA ESCAPARATES.		
9818.00.00.0.00.E		-	

N.º	REMISIONES
(152)	La admisión en esta subpartida está reservada a los productos considerados como hechos a mano por las autoridades comunitarias competentes.

CODIFICACION	DESIGNACION DE LAS MERCANCIAS	UNIDADES SUPLEMENT.	OBSERVACIONES
	CAPITULO 97 OBJETOS DE ARTE, DE COLECCION O DE ANTIGUEDAD.		
9701	CUADROS, PINTURAS Y DIBUJOS, HECHOS TOTALMENTE A MANO, CON EXCLUSION DE LOS DIBUJOS DE LA PARTIDA 4906 Y DE LOS ARTICULOS MANUFACTURADOS DECORADOS A MANO; "COLLAGES" Y CUADROS SIMILARES:		
9701.10.00.0.00.A	- Cuadros, pinturas y dibujos.	-	
9701.90.00.0.00.D	- Los demas.	-	
9702	GRABADOS, ESTAMPAS Y LITOGRAFIAS ORIGINALES.		
9702.00.00.0.00.B		-	
9703	OBRAS ORIGINALES DE ESTATUARIA O DE ESCULTURA, DE CUALQUIER MATERIA.		
9703.00.00.0.00.A		-	
9704	SELLOS DE CORREOS, TIMBRES FISCALES, MARCAS POSTALES, SOBRES PRIMER DIA, ARTICULOS FRANQUEADOS Y ANALOGOS, OBLITERADOS, O BIEN SIN OBLITERAR QUE NO TENGAN NI HAYAN DE TENER CURSO LEGAL EN EL PAIS DE DESTINO.		
9704.00.00.0.00.J		-	
9705	COLECCIONES Y ESPECIMENES PARA COLECCIONES DE ZOOLOGIA, BOTANICA, MINERALOGIA O ANATOMIA, O QUE TENGAN INTERES HISTORICO, ARQUEOLOGICO, PALEONTOLOGICO, ETNOGRAFICO O NUMISMATICO.		
9705.00.00.0.00.I		-	CITES; VETER(A)
9706	ANTIGUEDADES DE MAS DE CIENTO AÑOS.		
9706.00.00.0.00.H		-	

N.º	REMISIONES
(A)	Solamente los referidos a zoología y anatomía (trofeos de caza, piezas de museo o adorno)