

AÑO CCCXXXI
MARTES 23 DE ABRIL DE 1991
SUPLEMENTO DEL NUMERO 97

COMUNIDAD AUTONOMA DE EXTREMADURA

*Presupuestos Generales
para 1991*

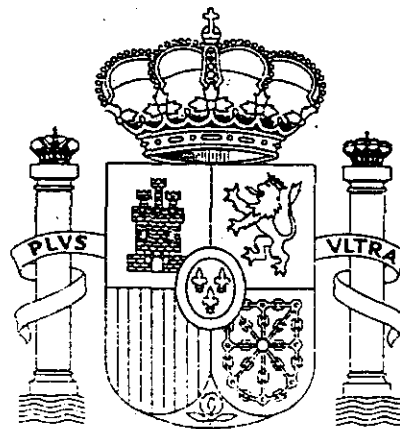

BOLETIN OFICIAL DEL ESTADO

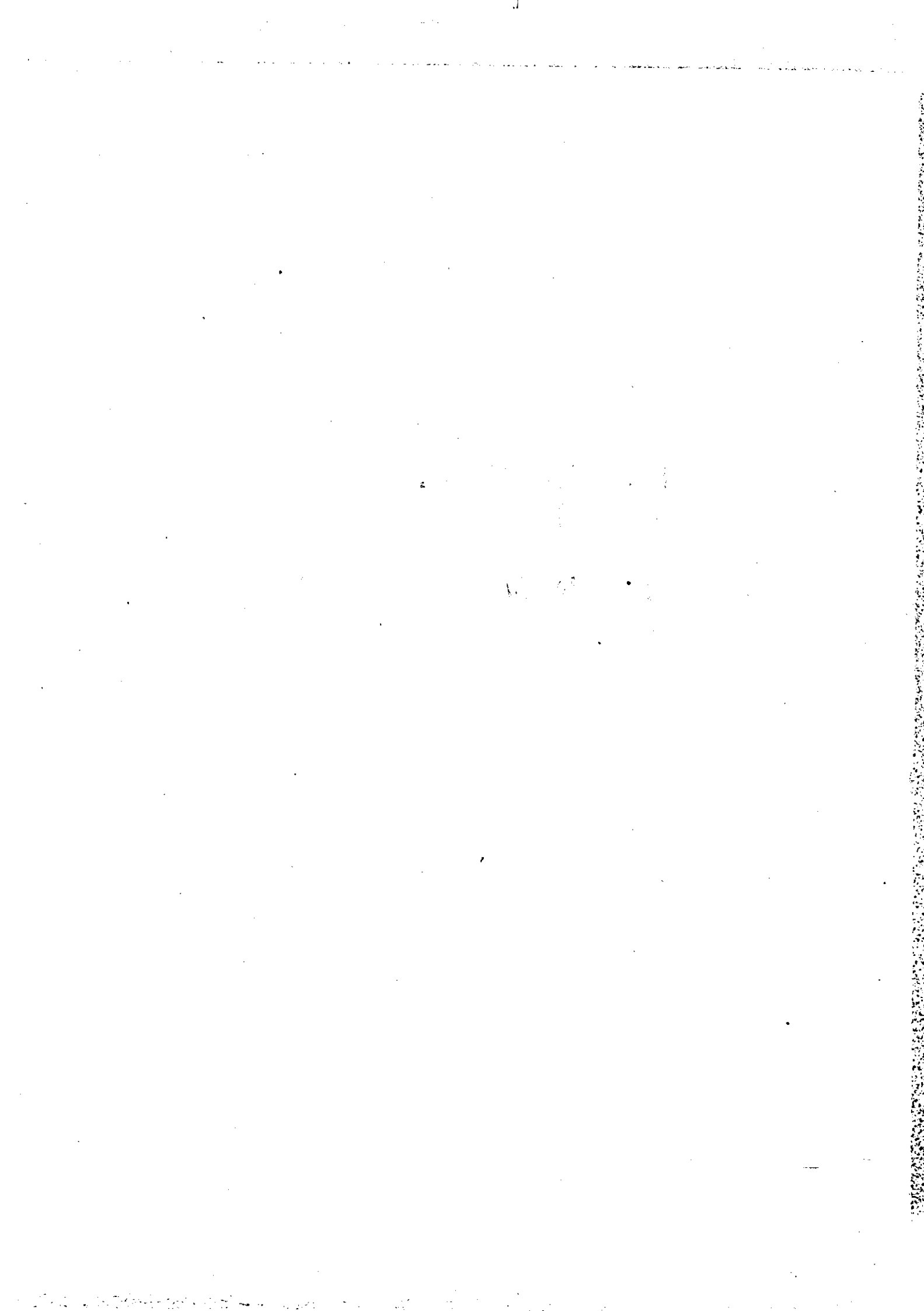

**ESTADO DE INGRESOS
Y GASTOS**

COMUNIDAD AUTONOMA

ESTADO DE INGRESOS
Comunidad Autónoma

(Detalle a Subconceptos)



**PRESUPUESTOS GENERALES DE LA
COMUNIDAD AUTONOMA DE EXTREMADURA**

EJERCICIO PRESUPUESTARIO

1991

JUNTA DE EXTREMADURA

SECCION 98

COMUNIDAD AUTONOMA DE EXTREMADURA

CODIGO ECONOMICO	EXPLICACION DEL INGRESO	TOTAL DOTACIONES (En miles de pesetas)	
		POR CONCEPTO	POR ARTICULO Y CAPITULO
	CAP-1 IMPUESTOS DIRECTOS		
	ART-11 Sobre el Capital		
110	Impuesto General sobre Sucesiones y Donaciones	1.300.000	
111	Impuesto Extraordinario sobre el Patrimonio de las Personas	400.000	
			1.700.000
	TOTAL CAPITULO 1		1.700.000
	CAP-2 IMPUESTOS INDIRECTOS		
	ART-20 Sobre Transmisiones Patrimoniales y Actos Juridicos Documen.		
200	Sobre Transmisiones Intervivos	3.200.000	
201	Sobre Actos Juridicos Documentados	2.500.000	
			5.700.000
	ART-29 Impuestos Extinguidos		
290	Impuestos Extinguidos	10.000	
			10.000
	TOTAL CAPITULO 2		5.710.000
	CAP-3 TASAS Y OTROS INGRESOS		
	ART-30 Venta de Bienes		
300	De otros Bienes	725.000	
			725.000
	ART-31 Prestaciones de Servicios		
310	Servicios Varios	610.000	
			610.000
	ART-32 Tasas fiscales		
320	Tasas fiscales por la Consejeria de Economia y Hacienda		
	01 Tasas de juego	2.700.000	
		2.700.000	2.700.000
	ART-35 Tasas de la Comunidad		
350	Por Prestacion de Servicios Varios	2.912.102	
			2.912.102
	ART-39 Otros ingresos		
390	Recargos, Multas y otros	75.000	
			75.000
	TOTAL CAPITULO 3		7.022.102
	CAP-4 TRANSFERENCIAS CORRIENTES		
	ART-40 De la Administracion del Estado		
400	Participacion en los ingresos del Estado 1991	22.700.000	
402	Transferencias finalistas		
	20 A la Consejeria de Agricultura, Industria y Comercio	181.000	
	80 A la Consejeria de Emigracion y Accion Social	5.073.201	
		5.254.201	27.954.201
	ART-46 De Corporaciones Locales		
462	A la Consejeria de Agricultura, Industria y Comercio.	9.468	
			9.468
	ART-47 De Empresas Privadas.		
472	A la Consejeria de Agricultura, Industria y Comercio.	3.600	
			3.600
	TOTAL CAPITULO 4		27.967.269



**PRESUPUESTOS GENERALES DE LA
COMUNIDAD AUTONOMA DE EXTREMADURA**

EJERCICIO PRESUPUESTARIO
1991

JUNTA DE EXTREMADURA

SECCION 98

COMUNIDAD AUTONOMA DE EXTREMADURA

CODIGO ECONO- MICO	EXPLICACION DEL INGRESO	TOTAL DOTACIONES (En miles de pesetas)	
		POR CONCEPTO	POR ARTICULO Y CAPITULO
	CAP-5 INGRESOS PATRIMONIALES		
520	ART-52 Intereses de depositos. Intereses de cuentas bancarias. 00 De cuentas corrientes.	500.000	
		500.000	500.000
540	ART-54 Rentas de bienes inmuebles. Alquileres y productos de inmuebles. 09 Otros alquileres de viviendas.	490.000	
		490.000	490.000
	TOTAL CAPITULO 5		990.000
	CAP-6 ENAJENACION DE INVERSIONES REALES.		
610	ART-61 De las demas inversiones reales. Ventas de viviendas.	7.000.000	
619	Ventas de otras inversiones reales.	3.000.000	
			10.000.000
	TOTAL CAPITULO 6		10.000.000
	CAP-7 TRANSFERENCIAS DE CAPITAL		
700	ART-70 De la Administracion del Estado Fondo de Compensacion Interterritorial 01 Fondo compensacion interterritorial 1991	16.455.100	
702	Transferencias finalistas. 20 A la Consejeria de Agricultura, Industria y Comercio. 30 A la Consejeria de Educacion y Cultura. 40 A la Consejeria de Sanidad y Consumo. 60 A la Consejeria de Obras Publicas, Urbanismos y Medio Ambiente.	1.415.000 475.000 54.000 525.000	
		2.469.000	18.924.100
790	ART-79 Del Exterior. De la C.E.E.	13.055.850	
			13.055.850
	TOTAL CAPITULO 7		31.979.950
	CAP-8 ACTIVOS FINANCIEROS.		
820	ART-82 Reintegros de prestamos concedidos. A corto plazo.	100.000	
821	A medio y largo plazo.	1.500.000	
			1.600.000
	TOTAL CAPITULO 8		1.600.000
	CAP-9 PASIVOS FINANCIEROS.		
911	ART-91 Prestamos Recibidos. A medio y largo plazo.	13.138.460	
			13.138.460
	TOTAL CAPITULO 9		13.138.460
	TOTAL INGRESOS DE LA C.A.		100.107.781



**PRESUPUESTOS GENERALES DE LA
COMUNIDAD AUTONOMA DE EXTREMADURA**

PRESUPUESTO DE INGRESOS

AMBITO: SUBSECTOR COMUNIDAD AUTONOMA

RESUMEN GENERAL POR ARTICULOS Y SECCIONES

EJERCICIO PRESUPUESTARIO

1991

JUNTA DE EXTREMADURA

CAPITULOS Y ARTICULOS	SECCION 98	TOTAL
11 Sobre el Capital	1.700.000	1.700.000
1 IMPUESTOS DIRECTOS	1.700.000	1.700.000
20 Sobre Transmisiones Patrimoniales y Actos Juridicos Documen.	5.700.000	5.700.000
29 Impuestos Extinguidos	10.000	10.000
2 IMPUESTOS INDIRECTOS	5.710.000	5.710.000
30 Venta de Bienes	725.000	725.000
31 Prestaciones de Servicios	610.000	610.000
32 Tasas fiscales	2.700.000	2.700.000
35 Tasas de la Comunidad	2.912.102	2.912.102
39 Otros ingresos	75.000	75.000
3 TASAS Y OTROS INGRESOS	7.022.102	7.022.102
40 De la Administracion del Estado	27.954.201	27.954.201
46 De Corporaciones Locales	9.468	9.468
47 De Empresas Privadas.	3.600	3.600
4 TRANSFERENCIAS CORRIENTES	27.967.269	27.967.269
52 Intereses de depositos.	500.000	500.000
54 Rentas de bienes inmuebles.	490.000	490.000
5 INGRESOS PATRIMONIALES	990.000	990.000
61 De las demas inversiones reales.	10.000.000	10.000.000
6 ENAJENACION DE INVERSIONES REALES.	10.000.000	10.000.000
70 De la Administracion del Estado	18.924.100	18.924.100
79 Del Exterior.	13.055.850	13.055.850
7 TRANSFERENCIAS DE CAPITAL	31.979.950	31.979.950
82 Reintegros de prestamos concedidos.	1.600.000	1.600.000
8 ACTIVOS FINANCIEROS.	1.600.000	1.600.000
91 Prestamos Recibidos.	13.138.460	13.138.460
9 PASIVOS FINANCIEROS.	13.138.460	13.138.460
TOTAL	100.107.781	100.107.781



PRESUPUESTOS GENERALES DE LA
COMUNIDAD AUTONOMA DE EXTREMADURA

PRESUPUESTO DE INGRESOS
AMBITO: SUBSECTOR COMUNIDAD AUTONOMA
RESUMEN GENERAL POR CAPITULOS

EJERCICIO PRESUPUESTARIO

1991

JUNTA DE EXTREMADURA

CAPITULOS	RECURSOS
1-IMPUESTOS DIRECTOS	1.700.000
2-IMPUESTOS INDIRECTOS	5.710.000
3-TASAS Y OTROS INGRESOS	7.022.102
4-TRANSFERENCIAS CORRIENTES	27.967.269
5-INGRESOS PATRIMONIALES	990.000
OPERACIONES CORRIENTES	43.389.371
6-ENAJENACION DE INVERSIONES REALES.	10.000.000
7-TRANSFERENCIAS DE CAPITAL	31.979.950
OPERACIONES DE CAPITAL	41.979.950
OPERACIONES NO FINANCIERAS	85.369.321
8-ACTIVOS FINANCIEROS.	1.600.000
9-PASIVOS FINANCIEROS.	13.138.460
OPERACIONES FINANCIERAS	14.738.460
TOTAL	100.107.781

ESTADO DE GASTOS

Comunidad Autónoma

SECCION 01.-Asamblea

PRESUPUESTOS GENERALES DE LA
COMUNIDAD AUTÓNOMA DE EXTREMADURA

EJERCICIO PRESUPUESTARIO

1991

JUNTA DE EXTREMADURA

SECCION 01

ASAMBLEA DE EXTREMADURA

SERVICIO 01.01

PROGRAMA: 111A

CODIGO ECONO- MICO	EXPLICACION DEL GASTO	TOTAL DOTACIONES (En miles de pesetas)	
		POR CONCEPTO	POR ARTICULO Y CAPITULO
	SERVICIO 01 ASAMBLEA DE EXTREMADURA		
	PROGRAMA 111A Actividad Legislativa		
	CAP-1 GASTOS DE PERSONAL		
	ART-10 Altos Cargos		
	Retribuciones basicas y otras remuneraciones		
100	00 Retribuciones basicas	7.373	
	01 Otras remuneraciones	7.161	
			14.534
			14.534
	ART-11 Personal eventual de gabinete		
	Retribuciones basicas y otras remuneraciones		
110	00 Retribuciones basicas	7.551	
	01 Otras remuneraciones	5.167	
			12.718
			12.718
	ART-12 Funcionarios		
	Retribuciones basicas		
120	00 Sueldos del Grupo A	15.122	
	01 Sueldos del Grupo B	2.202	
	03 Sueldos del Grupo D	11.691	
	04 Sueldos del Grupo E	13.118	
	05 Trienios	576	
			42.709
	121 Retribuciones complementarias		
	00 Complemento de destino	10.169	
	01 Complementos especificos	7.742	
			17.911
			60.620
	ART-13 Laborales		
	Retribuciones basicas del personal laboral fijo		
130	00 Sueldos del Grupo I	2.521	
	01 Sueldos del Grupo II	2.308	
	02 Sueldos del Grupo III	1.883	
	03 Sueldos del Grupo IV	3.341	
	04 Sueldos del Grupo V	1.514	
			11.567
	131 Otras remuneraciones del personal laboral fijo		
	00 Complemento de Subgrupo	5.245	
	01 Complemento especifico	1.205	
			6.450
			18.017
	ART-15 Incentivos al rendimiento		
	Gratificaciones		
151	00 Gratificaciones	2.750	
			2.750
			2.750
	ART-16 Cuotas, Prestaciones y Gastos Sociales a cargo del empleador		
	Cuotas Sociales		
160	00 Cuotas Sociales	31.672	
			31.672
	162 Gastos Sociales de Funcionarios y Personal no Laboral		
	00 Formacion y perfeccionamiento del personal	1.500	
			1.500
	164 Complemento Familiar		
	00 Complemento Familiar	150	
			150
			33.322



**PRESUPUESTOS GENERALES DE LA
COMUNIDAD AUTONOMA DE EXTREMADURA**

EJERCICIO PRESUPUESTARIO 1991

JUNTA DE EXTREMADURA

SECCION 01

ASAMBLEA DE EXTREMADURA

SERVICIO 01.01

PROGRAMA: 111A

CODIGO ECONOMICO	EXPLICACION DEL GASTO	TOTAL DOTACIONES (En miles de pesetas)	
		POR CONCEPTO	POR ARTICULO Y CAPITULO
	TOTAL CAPITULO 1		141.961
	CAP-2 GASTOS EN BIENES CORRIENTES Y SERVICIOS		
	ART-20 Arrendamientos		
206	Equipos para procesos de informacion	1.000	1.000
	ART-21 Reparaciones, Mantenimiento y Conservacion		
212	Edificios y otras construcciones	3.050	
213	Maquinaria, instalaciones y utillaje	12.000	
214	Elementos de transporte	375	
216	Equipos para procesos de informacion	1.800	17.225
	ART-22 Material, suministros y otros		
220	Material de oficina		
	00 Ordinario no inventariable	8.030	
	01 Prensa, revistas, libros y otras publicaciones	33.970	
		42.000	
221	Suministros		
	00 Energia Electrica	2.000	
	01 Agua	150	
	03 Combustibles	350	
	04 Vestuario	350	
	05 Productos Alimenticios	1.000	
	09 Otros Suministros	1.500	
		5.350	
222	Comunicaciones		
	00 Telefonicas	4.000	
	01 Postales	200	
	02 Telegraficas	800	
		5.000	
223	Transportes		2.500
224	Primas de Seguros		5.000
225	Tributos		300
226	Gastos diversos		
	01 Atenciones protocolarias y representativas	6.000	
	02 Publicidad y propaganda	16.000	
	06 Reuniones y conferencias	2.000	
	09 Otros	8.000	
		32.000	
227	Trabajos realizados por otras Empresas		
	00 Limpieza y aseo	1.000	
	06 Estudios y trabajos tecnicos	3.000	
	09 Otros	1.000	
		5.000	97.150
	ART-23 Indemnizaciones por razon del servicio		
230	Dietas	40.000	
231	Locomocion	15.000	55.000
	TOTAL CAPITULO 2		170.375
	CAP-4 TRANSFERENCIAS CORRIENTES		
	ART-48 A Familias e Instituciones sin fines de lucro		
483	A Familias e Instituciones sin fines de lucro		
	00 A Familias e Instituciones sin fines de lucro	148.500	
		148.500	148.500
	TOTAL CAPITULO 4		148.500
	CAP-6 INVERSIONES REALES		
642	ART-64 Inversion Nueva asociada al func. operat. de los servicios Edificios y otras construcciones		



**PRESUPUESTOS GENERALES DE LA
COMUNIDAD AUTONOMA DE EXTREMADURA**

EJERCICIO PRESUPUESTARIO

1991

JUNTA DE EXTREMADURA

SECCION 01

ASAMBLEA DE EXTREMADURA

SERVICIO 01.01

PROGRAMA: 111A

CODIGO ECONOMICO	EXPLICACION DEL GASTO		TOTAL DOTACIONES (En miles de pesetas)	
			POR CONCEPTO	POR ARTICULO Y CAPITULO
	00 Edificios y otras construcciones	30.000		
			30.000	
644	Elementos de transporte			
	00 Elementos de transporte	4.000		
			4.000	
645	Mobiliario y enseres			
	00 Mobiliario y enseres	15.000		
			15.000	
646	Equipamientos para procesos de informacion			
	00 Equipamientos para procesos de informacion	10.000		
			10.000	
649	Otros activos materiales			
	00 Otros activos materiales	5.000		
			5.000	
				64.000
	TOTAL CAPITULO	6		64.000
	CAP-8 ACTIVOS FINANCIEROS			
	ART-82 Concesion de prestamos			
820	A corto plazo			
	08 Familias e Instituciones sin fines de lucro	4.000		
			4.000	
				4.000
	TOTAL CAPITULO	8		4.000
	TOTAL CREDITOS DEL SERVICIO EN EL PROGRAMA 111A			528.836
	TOTAL SERVICIO 01			528.836
	TOTAL SECCION 01			528.836



**PRESUPUESTOS GENERALES DE LA
COMUNIDAD AUTONOMA DE EXTREMADURA**

EJERCICIO PRESUPUESTARIO
1991

JUNTA DE EXTREMADURA

**RESUMEN GENERAL POR SERVICIOS Y ARTICULOS
DEL PRESUPUESTO DE GASTOS
(En miles de pesetas)**

SECCION: 01 ASAMBLEA DE EXTREMADURA

CAPITULOS Y ARTICULOS	SERVICIOS	01	TOTAL
1-GASTOS DE PERSONAL			
10-Altos Cargos		14.534	14.534
11-Personal eventual de gabinete		12.718	12.718
12-Funcionarios		60.620	60.620
13-Laborales		18.017	18.017
15-Incentivos al rendimiento		2.750	2.750
16-Cuotas, Prestaciones y Gastos Sociales a cargo del emplea		33.322	33.322
TOTAL CAPITULO 1		141.961	141.961
2-GASTOS EN BIENES CORRIENTES Y SERVICIOS			
20-Arrendamientos		1.000	1.000
21-Reparaciones, Mantenimiento y Conservacion		17.225	17.225
22-Material, suministros y otros		97.150	97.150
23-Indemnizaciones por razon del servicio		55.000	55.000
TOTAL CAPITULO 2		170.375	170.375
4-TRANSFERENCIAS CORRIENTES			
48-A Familias e Instituciones sin fines de lucro		148.500	148.500
TOTAL CAPITULO 4		148.500	148.500
6-INVERSIONES REALES			
64-Inversion Nueva asociada al func. operat. de los servicio		64.000	64.000
TOTAL CAPITULO 6		64.000	64.000
8-ACTIVOS FINANCIEROS			
82-Concesion de prestamos		4.000	4.000
TOTAL CAPITULO 8		4.000	4.000
TOTAL SECCION		528.836	528.836



**PRESUPUESTOS GENERALES DE LA
COMUNIDAD AUTÓNOMA DE EXTREMADURA**

RESUMEN GENERAL POR CAPITULOS
DEL PRESUPUESTO DE GASTOS
(En miles de pesetas)

EJERCICIO PRESUPUESTARIO

1991

JUNTA DE EXTREMADURA

SECCION: 01 ASAMBLEA DE EXTREMADURA

CAPITULOS	DOTACIONES
1-GASTOS DE PERSONAL	141.961
2-GASTOS EN BIENES CORRIENTES Y SERVICIOS	170.375
4-TRANSFERENCIAS CORRIENTES	148.500
OPERACIONES CORRIENTES	460.836
6-INVERSIONES REALES	64.000
OPERACIONES DE CAPITAL	64.000
OPERACIONES NO FINANCIERAS	524.836
8-ACTIVOS FINANCIEROS	4.000
OPERACIONES FINANCIERAS	4.000
TOTAL	528.836



PRESUPUESTOS GENERALES DE LA
COMUNIDAD AUTONOMA DE EXTREMADURA

EJERCICIO PRESUPUESTARIO

1991

JUNTA DE EXTREMADURA

SECCION 02
PRESIDENCIA DE LA JUNTA

SERVICIO 02.01

PROGRAMA: 112A

CODIGO ECONO- MICO	EXPLICACION DEL GASTO	TOTAL DOTACIONES (En miles de pesetas)	
		POR CONCEPTO	POR ARTICULO Y CAPITULO
SERVICIO 01 PRESIDENCIA Y SECRETARIA GENERAL TECNICA <hr/> PROGRAMA 112A Direccion y Servicios Generales de la Presidencia <hr/> CAP-1 GASTOS DE PERSONAL			
100	ART-10 Altos Cargos Retribuciones basicas y otras remuneraciones 00 Retribuciones basicas 5.667 01 Otras remuneraciones 11.521 <hr/>	17.188	17.188
110	ART-11 Personal eventual de gabinete Retribuciones basicas y otras remuneraciones 00 Retribuciones basicas 11.574 01 Otras remuneraciones 10.397 <hr/>	21.971	21.971
120	ART-12 Funcionarios Retribuciones basicas 00 Sueldos del Grupo A 9.142 01 Sueldos del Grupo B 3.104 02 Sueldos del Grupo C 3.470 03 Sueldos del Grupo D 16.079 04 Sueldos del Grupo E 6.044 05 Trienios 2.849 <hr/>	40.688	68.463
121	Retribuciones complementarias 00 Complemento de destino 16.646 01 Complementos especificos 11.129 <hr/>	27.775	
130	ART-13 Laborales Retribuciones basicas del personal laboral fijo 01 Sueldos del Grupo II 1.365 02 Sueldos del Grupo III 2.388 03 Sueldos del Grupo IV 1.126 05 Trienios 512 <hr/>	5.391	8.709
131	Otras remuneraciones del personal laboral fijo 00 Complemento de Subgrupo 2.030 01 Complemento especifico 1.288 <hr/>	3.318	
151	ART-15 Incentivos al rendimiento Gratificaciones 00 Gratificaciones 1.500 <hr/>	1.500	1.500
160	ART-16 Cuotas, Prestaciones y Gastos Sociales a cargo del empleador Cuotas Sociales 00 Cuotas Sociales 28.682 <hr/>	28.682	28.718
164	Complemento Familiar 00 Complemento Familiar 36 <hr/>	36	
TOTAL CAPITULO 1			146.549



**PRESUPUESTOS GENERALES DE LA
COMUNIDAD AUTONOMA DE EXTREMADURA**

EJERCICIO PRESUPUESTARIO

1991

JUNTA DE EXTREMADURA

SECCION 02

PRESIDENCIA DE LA JUNTA

PROGRAMA: 112A
PROGRAMA: 112B

SERVICIO 02.01

CODIGO ECONO- MICO	EXPLICACION DEL GASTO	TOTAL DOTACIONES (En miles de pesetas)	
		POR CONCEPTO	POR ARTICULO Y CAPITULO
	CAP-2 GASTOS EN BIENES CORRIENTES Y SERVICIOS		
212	ART-21 Reparaciones, Mantenimiento y Conservacion Edificios y otras construcciones	3.118	
213	Maquinaria, instalaciones y utillaje	291	3.409
220	ART-22 Material, suministros y otros Material de oficina		
	00 Ordinario no inventariable	3.638	
	01 Prensa, revistas, libros y otras publicaciones	2.655	
		6.293	
221	Suministros		
	00 Energia Electrica	1.100	
	04 Vestuario	346	
	09 Otros Suministros	635	
		2.081	
222	Comunicaciones		
	00 Telefonicas	5.082	
	01 Postales	440	
	02 Telegraficas	501	
		6.023	
226	Gastos diversos		
	01 Atenciones protocolarias y representativas	2.887	
	06 Reuniones y conferencias	1.100	
		3.987	18.384
230	ART-23 Indemnizaciones por razon del servicio Dietas	1.650	1.650
	TOTAL CAPITULO 2		23.443
	TOTAL CREDITOS DEL SERVICIO EN EL PROGRAMA 112A		169.992
	PROGRAMA 112B Apoyo y Asesoramiento de la Presidencia		
	CAP-2 GASTOS EN BIENES CORRIENTES Y SERVICIOS		
220	ART-22 Material, suministros y otros Material de oficina		
	01 Prensa, revistas, libros y otras publicaciones	861	
		861	
222	Comunicaciones		
	02 Telegraficas	220	
		220	
226	Gastos diversos		
	06 Reuniones y conferencias	632	
		632	1.713
230	ART-23 Indemnizaciones por razon del servicio Dietas	1.953	1.953
	TOTAL CAPITULO 2		3.666
	CAP-4 TRANSFERENCIAS CORRIENTES		
483	ART-48 A Familias e Instituciones sin fines de lucro A Familias e Instituciones sin fines de lucro		
	00 A Familias e Instituciones sin fines de lucro	1.000	
		1.000	1.000



**PRESUPUESTOS GENERALES DE LA
COMUNIDAD AUTONOMA DE EXTREMADURA**

EJERCICIO PRESUPUESTARIO

1991

JUNTA DE EXTREMADURA

SECCION 02

PRESIDENCIA DE LA JUNTA

SERVICIO 02.01

PROGRAMA: 322B

CODIGO ECONO- MICO	EXPLICACION DEL GASTO	TOTAL DOTACIONES (En miles de pesetas)	
		POR CONCEPTO	POR ARTICULO Y CAPITULO
	TOTAL CAPITULO 4		1.000
	TOTAL CREDITOS DEL SERVICIO EN EL PROGRAMA 112B		4.666
	PROGRAMA 322B Fomento del Empleo Cooperativo y Laboral		
	CAP-1 GASTOS DE PERSONAL		
110	ART-11 Personal eventual de gabinete Retribuciones basicas y otras remuneraciones		
	00 Retribuciones basicas 1.829		
	01 Otras remuneraciones 1.259	3.088	3.088
120	ART-12 Funcionarios Retribuciones basicas		
	01 Sueldos del Grupo B 13.966		
	03 Sueldos del Grupo D 3.784		
	05 Trienios 1.011	18.761	
121	Retribuciones complementarias		
	00 Complemento de destino 7.374		
	01 Complementos especificos 5.361	12.735	31.496
160	ART-16 Cuotas, Prestaciones y Gastos Sociales a cargo del empleador Cuotas Sociales		
	00 Cuotas Sociales 8.382	8.382	
164	Complemento Familiar		
	00 Complemento Familiar 9	9	8.391
	TOTAL CAPITULO 1		42.975
	CAP-2 GASTOS EN BIENES CORRIENTES Y SERVICIOS		
222	ART-22 Material, suministros y otros Comunicaciones		
	01 Postales 772	772	772
	TOTAL CAPITULO 2		772
	TOTAL CREDITOS DEL SERVICIO EN EL PROGRAMA 322B		43.747
	TOTAL SERVICIO 01		218.405
	TOTAL SECCION 02		218.405



**PRESUPUESTOS GENERALES DE LA
COMUNIDAD AUTONOMA DE EXTREMADURA**

EJERCICIO PRESUPUESTARIO

1991

JUNTA DE EXTREMADURA

**RESUMEN GENERAL POR SERVICIOS Y ARTICULOS
DEL PRESUPUESTO DE GASTOS
(En miles de pesetas)**

SECCION: 02 PRESIDENCIA DE LA JUNTA

CAPITULOS Y ARTICULOS	SERVICIOS	01	TOTAL
1-GASTOS DE PERSONAL			
10-Altos Cargos		17.188	17.188
11-Personal eventual de gabinete		25.059	25.059
12-Funcionarios		99.959	99.959
13-Laborales		8.709	8.709
15-Incentivos al rendimiento		1.500	1.500
16-Cuotas, Prestaciones y Gastos Sociales a cargo del emplea		37.109	37.109
TOTAL CAPITULO 1		189.524	189.524
2-GASTOS EN BIENES CORRIENTES Y SERVICIOS			
21-Reparaciones, Mantenimiento y Conservacion		3.409	3.409
22-Material, suministros y otros		20.869	20.869
23-Indemnizaciones por razon del servicio		3.603	3.603
TOTAL CAPITULO 2		27.881	27.881
4-TRANSFERENCIAS CORRIENTES			
48-A Familias e Instituciones sin fines de lucro		1.000	1.000
TOTAL CAPITULO 4		1.000	1.000
TOTAL SECCION		218.405	218.405



**PRESUPUESTOS GENERALES DE LA
COMUNIDAD AUTONOMA DE EXTREMADURA**

RESUMEN GENERAL POR CAPITULOS

DEL PRESUPUESTO DE GASTOS
(En miles de pesetas)

EJERCICIO PRESUPUESTARIO

1991

JUNTA DE EXTREMADURA

SECCION: 02 PRESIDENCIA DE LA JUNTA

CAPITULOS	DOTACIONES
1-GASTOS DE PERSONAL	189.524
2-GASTOS EN BIENES CORRIENTES Y SERVICIOS	27.881
4-TRANSFERENCIAS CORRIENTES	1.000
OPERACIONES CORRIENTES	218.405
OPERACIONES NO FINANCIERAS	218.405
TOTAL	218.405



SECCION 10.-Economía y Hacienda
PRESUPUESTOS GENERALES DE LA
COMUNIDAD AUTONOMA DE EXTREMADURA

EJERCICIO PRESUPUESTARIO
1991

JUNTA DE EXTREMADURA

SECCION 10

CONSEJERIA DE ECONOMIA Y HACIENDA

SERVICIO 10.01

PROGRAMA: 611A

CODIGO ECONO- MICO	EXPLICACION DEL GASTO	TOTAL DOTACIONES (En miles de pesetas)	
		POR CONCEPTO	POR ARTICULO Y CAPITULO
	SERVICIO 01 CONSEJERIA Y SECRETARIA GENERAL TECNICA		
	PROGRAMA 611A Direccion y Servicios Generales de Economía y Hacienda		
	CAP-1 GASTOS DE PERSONAL		
	ART-10 Altos Cargos		
100	Retribuciones basicas y otras remuneraciones		
	00 Retribuciones basicas 3.547		
	01 Otras remuneraciones 6.773		
		10.320	10.320
	ART-11 Personal eventual de gabinete		
110	Retribuciones basicas y otras remuneraciones		
	00 Retribuciones basicas 11.179		
	01 Otras remuneraciones 8.333		
		19.512	19.512
	ART-12 Funcionarios		
120	Retribuciones basicas		
	00 Sueldos del Grupo A 10.970		
	01 Sueldos del Grupo B 4.656		
	02 Sueldos del Grupo C 9.254		
	03 Sueldos del Grupo D 13.242		
	04 Sueldos del Grupo E 4.317		
	05 Trienios 2.122		
		44.561	
121	Retribuciones complementarias		
	00 Complemento de destino 18.703		
	01 Complementos especificos 9.530		
	02 Otros complementos 346		
		28.579	73.140
	ART-13 Laborales		
130	Retribuciones basicas del personal laboral fijo		
	00 Sueldos del Grupo I 5.117		
	02 Sueldos del Grupo III 1.194		
	03 Sueldos del Grupo IV 1.126		
	05 Trienios 512		
		7.949	
131	Otras remuneraciones del personal laboral fijo		
	00 Complemento de Subgrupo 3.377		
	02 Otros complementos 3.520		
		6.897	
132	Laboral eventual		
	00 Retribuciones Basicas 5.970		
	01 Otras remuneraciones 2.098		
		8.068	22.914
	ART-15 Incentivos al rendimiento		
151	Gratificaciones		
	00 Gratificaciones 650		
		650	650
	ART-16 Cuotas, Prestaciones y Gastos Sociales a cargo del empleador		
160	Cuotas Sociales		
	00 Cuotas Sociales 31.792		
		31.792	
164	Complemento Familiar		
	00 Complemento Familiar 80		
		80	31.872



**PRESUPUESTOS GENERALES DE LA
COMUNIDAD AUTONOMA DE EXTREMADURA**

EJERCICIO PRESUPUESTARIO

1991

JUNTA DE EXTREMADURA

SECCION 10

CONSEJERIA DE ECONOMIA Y HACIENDA

SERVICIO 10.01

PROGRAMA: 611A

CODIGO ECONO- MICO	EXPLICACION DEL GASTO	TOTAL DOTACIONES (En miles de pesetas)	
		POR CONCEPTO	POR ARTICULO Y CAPITULO
	TOTAL CAPITULO 1		158.408
	CAP-2 GASTOS EN BIENES CORRIENTES Y SERVICIOS		
202	ART-20 Arrendamientos Edificios y otras construcciones	11.650	11.650
213	ART-21 Reparaciones, Mantenimiento y Conservacion Maquinaria, instalaciones y utillaje	3.500	14.500
216	Equipos para procesos de informacion	11.000	
220	ART-22 Material, suministros y otros Material de oficina		17.000
	00 Ordinario no inventariable	12.500	
	01 Prensa, revistas, libros y otras publicaciones	1.000	
	02 Material informatico no inventariable	3.500	
221	Suministros		6.704
	00 Energia Electrica	4.452	
	01 Agua	200	
	03 Combustibles	2.000	
	04 Vestuario	52	
222	Comunicaciones		8.700
	00 Telefonicas	8.000	
	01 Postales	700	
223	Transportes		630
224	Primas de Seguros		1.100
226	Gastos diversos		
	01 Atenciones protocolarias y representativas	556	1.637
	02 Publicidad y propaganda	525	
	06 Reuniones y conferencias	556	
227	Trabajos realizados por otras Empresas		5.765
	00 Limpieza y aseo	5.500	
	09 Otros	265	
	TOTAL CAPITULO 2		41.536
230	ART-23 Indemnizaciones por razon del servicio Dietas	1.700	2.200
231	Locomocion	300	
233	Otras indemnizaciones	200	
	TOTAL CAPITULO 4		69.886
	CAP-4 TRANSFERENCIAS CORRIENTES		
463	ART-46 A Corporaciones Locales A Corporaciones Locales		5.500
	00 A Corporaciones Locales	5.500	
483	ART-48 A Familias e Instituciones sin fines de lucro A Familias e Instituciones sin fines de lucro		30.272
	00 A Familias e Instituciones sin fines de lucro	30.272	
	TOTAL CAPITULO 4		35.772
	CAP-6 INVERSIONES REALES		
642	ART-64 Inversion Nueva asociada al func. operat. de los servicios Edificios y otras construcciones		



**PRESUPUESTOS GENERALES DE LA
COMUNIDAD AUTONOMA DE EXTREMADURA**

EJERCICIO PRESUPUESTARIO

1991

JUNTA DE EXTREMADURA

SECCION 10,

CONSEJERIA DE ECONOMIA Y HACIENDA

PROGRAMA: 611A

PROGRAMA: 612F

PROGRAMA: 912A

SERVICIO 10.01

CODIGO ECONO- MICO	EXPLICACION DEL GASTO	TOTAL DOTACIONES (En miles de pesetas)	
		POR CONCEPTO	POR ARTICULO Y CAPITULO
	00 Edificios y otras construcciones	20.000	
	-----		20.000
644	Elementos de transporte		
	00 Elementos de transporte	5.300	
	-----		5.300
645	Mobiliario y enseres		
	00 Mobiliario y enseres	3.815	
	-----		3.815
646	Equipamientos para procesos de informacion		
	00 Equipamientos para procesos de informacion	7.102	
	-----		7.102
			36.217
650	ART-65 Gastos en inversiones de caracter inmaterial		
	Gastos en inversiones de caracter inmaterial		
	00 Gastos en inversiones de caracter inmaterial	106.000	
	-----		106.000
			106.000
	TOTAL CAPITULO 6		142.217
	TOTAL CREDITOS DEL SERVICIO EN EL PROGRAMA 611A		406.283
	PROGRAMA 612F Gestion del Patrimonio de la Comunidad		

	CAP-1 GASTOS DE PERSONAL		
	ART-12 Funcionarios		
120	Retribuciones basicas		
	00 Sueldos del Grupo A	5.485	
	01 Sueldos del Grupo B	1.552	
	03 Sueldos del Grupo D	1.892	
	05 Trienios	744	
	-----		9.673
121	Retribuciones complementarias		
	00 Complemento de destino	3.868	
	01 Complementos especificos	3.631	
	-----		7.499
			17.172
160	ART-16 Cuotas, Prestaciones y Gastos Sociales a cargo del empleador		
	Cuotas Sociales		
	00 Cuotas Sociales	4.162	
	-----		4.162
164	Complemento Familiar		
	00 Complemento Familiar	20	
	-----		20
			4.182
	TOTAL CAPITULO 1		21.354
	CAP-6 INVERSIONES REALES		
650	ART-65 Gastos en inversiones de caracter inmaterial		
	Gastos en inversiones de caracter inmaterial		
	00 Gastos en inversiones de caracter inmaterial	18.000	
	-----		18.000
			18.000
	TOTAL CAPITULO 6		18.000
	TOTAL CREDITOS DEL SERVICIO EN EL PROGRAMA 612F		39.354
	PROGRAMA 912A Transferencias a Corporaciones Locales		



**PRESUPUESTOS GENERALES DE LA
COMUNIDAD AUTONOMA DE EXTREMADURA**

EJERCICIO PRESUPUESTARIO

1991

JUNTA DE EXTREMADURA

SECCION 10

CONSEJERIA DE ECONOMIA Y HACIENDA

SERVICIO 10.01

SERVICIO 10.02

PROGRAMA: 912A

PROGRAMA: 322A

CODIGO ECONO- MICO	EXPLICACION DEL GASTO	TOTAL DOTACIONES (En miles de pesetas)	
		POR CONCEPTO	POR ARTICULO Y CAPITULO
	CAP-4 TRANSFERENCIAS CORRIENTES		
463	ART-46 A Corporaciones Locales		
	A Corporaciones Locales		
	00 A Corporaciones Locales	1.320.000	
		1.320.000	1.320.000
	TOTAL CAPITULO 4		1.320.000
	TOTAL CREDITOS DEL SERVICIO EN EL PROGRAMA 912A		1.320.000
	TOTAL SERVICIO 01		1.765.637
	SERVICIO 02 DIRECCION GENERAL DE PLANIFICACION		
	PROGRAMA 322A Fomento del Empleo		
	CAP-1 GASTOS DE PERSONAL		
120	ART-12 Funcionarios		
	Retribuciones basicas		
	00 Sueldos del Grupo A	1.829	
	02 Sueldos del Grupo C	1.157	
	03 Sueldos del Grupo D	946	
	05 Trienios	141	
		4.073	
121	Retribuciones complementarias		
	00 Complemento de destino	1.655	
	01 Complementos especificos	768	
		2.423	6.496
160	ART-16 Cuotas, Prestaciones y Gastos Sociales a cargo del empleador		
	Cuotas Sociales		
	00 Cuotas Sociales	1.574	
		1.574	
164	Complemento Familiar		
	00 Complemento Familiar	10	
		10	1.584
	TOTAL CAPITULO 1		8.080
	CAP-2 GASTOS EN BIENES CORRIENTES Y SERVICIOS		
226	ART-22 Material, suministros y otros		
	Gastos diversos		
	01 Atenciones protocolarias y representativas	138	
	06 Reuniones y conferencias	131	
		269	269
230	ART-23 Indemnizaciones por razon del servicio		
	Diets	371	
231	Locomocion	185	
			556
	TOTAL CAPITULO 2		825
	CAP-6 INVERSIONES REALES		
610	ART-61 Inversion Nueva de Fondos Comunitarios		
	Inversion Nueva de Fondos Comunitarios		
	01 Otras	1.418.006	
		1.418.006	



**PRESUPUESTOS GENERALES DE LA
COMUNIDAD AUTONOMA DE EXTREMADURA**

EJERCICIO PRESUPUESTARIO

1991

JUNTA DE EXTREMADURA

SECCION 10

CONSEJERIA DE ECONOMIA Y HACIENDA

PROGRAMA: 322A
PROGRAMA: 612A

SERVICIO 10.02

CODIGO ECONO- MICO	EXPLICACION DEL GASTO	TOTAL DOTACIONES (En miles de pesetas)	
		POR CONCEPTO	POR ARTICULO Y CAPITULO
			1.418.006
650	ART-65 Gastos en inversiones de caracter inmaterial Gastos en inversiones de caracter inmaterial 00 Gastos en inversiones de caracter inmaterial 640.004	640.004	640.004
	TOTAL CAPITULO 6		2.058.010
	CAP-7 TRANSFERENCIAS DE CAPITAL		
763	ART-76 A Corporaciones Locales A Corporaciones Locales 00 A Corporaciones Locales 1.260.000	1.260.000	1.260.000
783	ART-78 A Familias e Instituciones sin fines de lucro A Familias e Instituciones sin fines de lucro 00 A Familias e Instituciones sin fines de lucro 10.000	10.000	10.000
	TOTAL CAPITULO 7		1.270.000
	TOTAL CREDITOS DEL SERVICIO EN EL PROGRAMA 322A		3.336.915
	PROGRAMA 612A Prevision y Planificacion Economica		
	CAP-1 GASTOS DE PERSONAL		
100	ART-10 Altos Cargos Retribuciones basicas y otras remuneraciones 00 Retribuciones basicas 1.829 01 Otras remuneraciones 3.232	5.061	5.061
110	ART-11 Personal eventual de gabinete Retribuciones basicas y otras remuneraciones 00 Retribuciones basicas 1.157 01 Otras remuneraciones 880	2.037	2.037
120	ART-12 Funcionarios Retribuciones basicas 00 Sueldos del Grupo A 18.283 01 Sueldos del Grupo B 1.552 03 Sueldos del Grupo D 3.784 05 Trienios 928	24.547	
121	Retribuciones complementarias 00 Complemento de destino 9.672 01 Complementos especificos 4.390	14.062	38.609
160	ART-16 Cuotas, Prestaciones y Gastos Sociales a cargo del empleador Cuotas Sociales 00 Cuotas Sociales 11.078	11.078	
164	Complemento Familiar 00 Complemento Familiar 10	10	11.088
	TOTAL CAPITULO 1		56.795



**PRESUPUESTOS GENERALES DE LA
COMUNIDAD AUTONOMA DE EXTREMADURA**

EJERCICIO PRESUPUESTARIO

1991

JUNTA DE EXTREMADURA

SECCION 10

CONSEJERIA DE ECONOMIA Y HACIENDA

SERVICIO 10.02
SERVICIO 10.03

PROGRAMA: 612A
PROGRAMA: 613A

CODIGO ECONO- MICO	EXPLICACION DEL GASTO	TOTAL DOTACIONES (En miles de pesetas)	
		POR CONCEPTO	POR ARTICULO Y CAPITULO
	CAP-2 GASTOS EN BIENES CORRIENTES Y SERVICIOS		
220	ART-22 Material, suministros y otros Material de oficina		
	01 Prensa, revistas, libros y otras publicaciones	2.948	
			2.948
226	Gastos diversos		
	01 Atenciones protocolarias y representativas	138	
	06 Reuniones y conferencias	131	
			269
			3.217
230	ART-23 Indemnizaciones por razon del servicio		
	Dietas	371	
231	Locomocion	185	
			556
	TOTAL CAPITULO 2		3.773
	CAP-6 INVERSIONES REALES		
610	ART-61 Inversion Nueva de Fondos Comunitarios Inversion Nueva de Fondos Comunitarios		
	01 Otras	57.500	
			57.500
650	ART-65 Gastos en inversiones de caracter inmaterial Gastos en inversiones de caracter inmaterial		
	00 Gastos en inversiones de caracter inmaterial	17.500	
			17.500
	TOTAL CAPITULO 6		75.000
	TOTAL CREDITOS DEL SERVICIO EN EL PROGRAMA 612A		135.568
	TOTAL SERVICIO 02		3.472.483
	SERVICIO 03 DIRECCION GENERAL DE INGRESOS Y POLITICA FINANCIERA		
	PROGRAMA 613A Gestion, Inspeccion y Recaudacion de Tributos		
	CAP-1 GASTOS DE PERSONAL		
100	ART-10 Altos Cargos Retribuciones basicas y otras remuneraciones		
	00 Retribuciones basicas	1.829	
	01 Otras remuneraciones	3.232	
			5.061
			5.061
110	ART-11 Personal eventual de gabinete Retribuciones basicas y otras remuneraciones		
	00 Retribuciones basicas	1.157	
	01 Otras remuneraciones	880	
			2.037
			2.037
120	ART-12 Funcionarios Retribuciones basicas		
	00 Sueldos del Grupo A	32.909	
	01 Sueldos del Grupo B	23.276	



**PRESUPUESTOS GENERALES DE LA
COMUNIDAD AUTONOMA DE EXTREMADURA**

EJERCICIO PRESUPUESTARIO

1991

JUNTA DE EXTREMADURA

SECCION 10

CONSEJERIA DE ECONOMIA Y HACIENDA

SERVICIO 10.03

PROGRAMA: 613A

CODIGO ECONO- MICO	EXPLICACION DEL GASTO	TOTAL DOTACIONES (En miles de pesetas)	
		POR CONCEPTO	POR ARTICULO Y CAPITULO
	02 Sueldos del Grupo C	12.724	
	03 Sueldos del Grupo D	16.079	
	04 Sueldos del Grupo E	3.454	
	05 Trienios	9.982	
			98.424
121	Retribuciones complementarias		
	00 Complemento de destino	37.394	
	01 Complementos específicos	23.787	
	02 Otros complementos	5.528	
			66.709
			165.133
	ART-13 Laborales		
130	Retribuciones basicas del personal laboral fijo		
	04 Sueldos del Grupo V	1.058	
	05 Trienios	201	
			1.259
131	Otras remuneraciones del personal laboral fijo		
	00 Complemento de Subgrupo	111	
			111
132	Laboral eventual		
	00 Retribuciones Basicas	1.058	
	01 Otras remuneraciones	197	
			1.255
			2.625
	ART-14 Otro Personal		
141	Otro Personal		
	00 Otro Personal	1.379	
			1.379
			1.379
	ART-16 Cuotas, Prestaciones y Gastos Sociales a cargo del empleador		
160	Cuotas Sociales		
	00 Cuotas Sociales	42.938	
			42.938
164	Complemento Familiar		
	00 Complemento Familiar	138	
			138
			43.076
	TOTAL CAPITULO 1		219.311
	CAP-2 GASTOS EN BIENES CORRIENTES Y SERVICIOS		
	ART-22 Material, suministros y otros		
220	Material de oficina		
	01 Prensa, revistas, libros y otras publicaciones	540	
			540
226	Gastos diversos		
	01 Atenciones protocolarias y representativas	207	
	02 Publicidad y propaganda	347	
	06 Reuniones y conferencias	393	
	09 Otros	55.190	
			56.137
227	Trabajos realizados por otras Empresas		
	02 Valoraciones y peritajes	2.120	
	04 Custodia, deposito y almacenaje	50	
	09 Otros	580	
			2.750
			59.427
	ART-23 Indemnizaciones por razon del servicio		
230	Dietas	3.506	
231	Locomocion	1.753	
			5.259
	TOTAL CAPITULO 2		64.686
	CAP-6 INVERSIONES REALES		
	ART-64 Inversion Nueva asociada al func. operat. de los servicios		



**PRESUPUESTOS GENERALES DE LA
COMUNIDAD AUTONOMA DE EXTREMADURA**

EJERCICIO PRESUPUESTARIO
1991

JUNTA DE EXTREMADURA

SECCION 10

CONSEJERIA DE ECONOMIA Y HACIENDA

PROGRAMA: 613A
PROGRAMA: 632A
PROGRAMA: 011A

SERVICIO 10.03

CODIGO ECONOMICO	EXPLICACION DEL GASTO	TOTAL DOTACIONES (En miles de pesetas)	
		POR CONCEPTO	POR ARTICULO Y CAPITULO
646	Equipamientos para procesos de informacion		
00	Equipamientos para procesos de informacion	27.000	27.000
			27.000
	TOTAL CAPITULO 6		27.000
	TOTAL CREDITOS DEL SERVICIO EN EL PROGRAMA 613A		310.997
	PROGRAMA 632A		
	Regulacion y Control de Entidades Financieras		
	CAP-1 GASTOS DE PERSONAL		
	ART-12 Funcionarios		
	Retribuciones basicas		
120	00 Sueldos del Grupo A	7.314	
	02 Sueldos del Grupo C	2314	
	05 Trienios	464	
			10.092
121	Retribuciones complementarias		
	00 Complemento de destino	4.159	
	01 Complementos especificos	3.006	
			7.165
			17.257
	ART-16 Cuotas, Prestaciones y Gastos Sociales a cargo del empleador		
160	Cuotas Sociales		
	00 Cuotas Sociales	4.182	
			4.182
164	Complemento Familiar		
	00 Complemento Familiar	25	
			25
			4.207
	TOTAL CAPITULO 1		21.464
	CAP-2 GASTOS EN BIENES CORRIENTES Y SERVICIOS		
	ART-22 Material, suministros y otros		
	Material de oficina		
220	01 Prensa, revistas, libros y otras publicaciones	182	
			182
226	Gastos diversos		
	01 Atenciones protocolarias y representativas	70	
	02 Publicidad y propaganda	122	
	06 Reuniones y conferencias	132	
			324
			506
	ART-23 Indemnizaciones por razon del servicio		
230	Diatas	1.168	
231	Locomocion	584	
			1.752
	TOTAL CAPITULO 2		2.258
	TOTAL CREDITOS DEL SERVICIO EN EL PROGRAMA 632A		23.722
	PROGRAMA 011A		
	Amortizacion y Gastos Financieros de la Deuda Publica		
	CAP-3 GASTOS FINANCIEROS		
	ART-30.De Deuda Publica		
300	Intereses	180.000	180.000



**PRESUPUESTOS GENERALES DE LA
COMUNIDAD AUTONOMA DE EXTREMADURA**

EJERCICIO PRESUPUESTARIO

1991

JUNTA DE EXTREMADURA

SECCION 10

CONSEJERIA DE ECONOMIA Y HACIENDA

SERVICIO 10.03
SERVICIO 10.04PROGRAMA: 011A
PROGRAMA: 612B

CODIGO ECONO- MICO	EXPLICACION DEL GASTO	TOTAL DOTACIONES (En miles de pesetas)	
		POR CONCEPTO	POR ARTICULO Y CAPITULO
310	ART-31 De prestamos Intereses	1.000.000	1.000.000
	TOTAL CAPITULO 3		1.180.000
	CAP-9 PASIVOS FINANCIEROS		
900	ART-90 Amortizacion de Deuda Publica A corto plazo	280.000	280.000
910	ART-91 Amortizacion de prestamos A corto plazo	300.000	300.000
	TOTAL CAPITULO 9		580.000
	TOTAL CREDITOS DEL SERVICIO EN EL PROGRAMA 011A		1.760.000
	TOTAL SERVICIO 03		2.094.719
	SERVICIO 04 DIRECCION GENERAL DE PRESUPUESTOS		
	PROGRAMA 612B Programacion y Presupuestacion		
	CAP-1 GASTOS DE PERSONAL		
100	ART-10 Altos Cargos Retribuciones basicas y otras remuneraciones		
	00 Retribuciones basicas 1.829		
	01 Otras remuneraciones 3.232		
		5.061	5.061
110	ART-11 Personal eventual de gabinete Retribuciones basicas y otras remuneraciones		
	00 Retribuciones basicas 1.157		
	01 Otras remuneraciones 880		
		2.037	2.037
120	ART-12 Funcionarios Retribuciones basicas		
	00 Sueldos del Grupo A 5.485		
	01 Sueldos del Grupo B 1.552		
	02 Sueldos del Grupo C 2.314		
	03 Sueldos del Grupo D 2.838		
	05 Trienios 436		
		12.625	
121	Retribuciones complementarias		
	00 Complemento de destino 5.358		
	01 Complementos especificos 3.851		
		9.209	21.834
160	ART-16 Cuotas, Prestaciones y Gastos Sociales a cargo del empleador Cuotas Sociales		
	00 Cuotas Sociales 7.012		
		7.012	
164	Complemento Familiar		
	00 Complemento Familiar 25		
		25	7.037
	TOTAL CAPITULO 1		35.969



**PRESUPUESTOS GENERALES DE LA
COMUNIDAD AUTONOMA DE EXTREMADURA**

EJERCICIO PRESUPUESTARIO

1991

JUNTA DE EXTREMADURA

SECCION 10

CONSEJERIA DE ECONOMIA Y HACIENDA

PROGRAMA: 612B

PROGRAMA: 612D

SERVICIO 10.04

CODIGO ECONO- MICO	EXPLICACION DEL GASTO	TOTAL DOTACIONES (En miles de pesetas)	
		POR CONCEPTO	POR ARTICULO Y CAPITULO
	CAP-2 GASTOS EN BIENES CORRIENTES Y SERVICIOS		
220	ART-22 Material, suministros y otros Material de oficina		
	01 Prensa, revistas, libros y otras publicaciones	15.000	
			15.000
226	Gastos diversos		
	01 Atenciones protocolarias y representativas	139	
			139
			15.139
230	ART-23 Indemnizaciones por razon del servicio Dietas		114
231	Locomocion		53
			167
	TOTAL CAPITULO 2		15.306
	TOTAL CREDITOS DEL SERVICIO EN EL PROGRAMA 612B		51.275
	PROGRAMA 612D Gestion de la Tesoreria		
	CAP-1 GASTOS DE PERSONAL		
120	ART-12 Funcionarios Retribuciones basicas		
	00 Sueldos del Grupo A	9.142	
	02 Sueldos del Grupo C	4.627	
	03 Sueldos del Grupo D	1.892	
	05 Trienios	1.951	
			17.612
121	Retribuciones complementarias		
	00 Complemento de destino	6.643	
	01 Complementos especificos	4.529	
			11.172
			28.784
130	ART-13 Laborales Retribuciones basicas del personal laboral fijo		
	02 Sueldos del Grupo III	2.388	
	05 Trienios	299	
			2.687
131	Otras remuneraciones del personal laboral fijo		
	00 Complemento de Subgrupo	1.024	
	02 Otros complementos	27	
			1.051
			3.738
160	ART-16 Cuotas, Prestaciones y Gastos Sociales a cargo del empleador Cuotas Sociales		
	00 Cuotas Sociales	8.091	
			8.091
164	Complemento Familiar		
	00 Complemento Familiar	25	
			25
			8.116
	TOTAL CAPITULO 1		40.638
	CAP-2 GASTOS EN BIENES CORRIENTES Y SERVICIOS		
220	ART-22 Material, suministros y otros Material de oficina		
	01 Prensa, revistas, libros y otras publicaciones	56	
			56
226	Gastos diversos		
	01 Atenciones protocolarias y		



**PRESUPUESTOS GENERALES DE LA
COMUNIDAD AUTONOMA DE EXTREMADURA**

EJERCICIO PRESUPUESTARIO

1991

JUNTA DE EXTREMADURA

SECCION 10

CONSEJERIA DE ECONOMIA Y HACIENDA

SERVICIO 10.04
SERVICIO 10.05PROGRAMA: 612D
PROGRAMA: 322A

CODIGO ECONOMICO	EXPLICACION DEL GASTO	TOTAL DOTACIONES (En miles de pesetas)	
		POR CONCEPTO	POR ARTICULO Y CAPITULO
	representativas	139	
			139
			195
230	ART-23 Indemnizaciones por razon del servicio		
231	Dietas	112	
231	Locomocion	53	
			166
	TOTAL CAPITULO 2		361
	TOTAL CREDITOS DEL SERVICIO EN EL PROGRAMA 612D		40.999
	TOTAL SERVICIO 04		92.274
	SERVICIO 05 DIRECCION GENERAL DE INCENTIVOS A LA ACTIVIDAD EMPRESARIAL		
	PROGRAMA 322A Fomento del Empleo		
	CAP-1 GASTOS DE PERSONAL		
	ART-12 Funcionarios		
120	Retribuciones basicas		
	00 Sueldos del Grupo A	10.970	
	01 Sueldos del Grupo B	10.862	
	02 Sueldos del Grupo C	6.940	
	03 Sueldos del Grupo D	9.458	
	04 Sueldos del Grupo E	2.591	
	05 Trienios	3.180	
			44.001
121	Retribuciones complementarias		
	00 Complemento de destino	17.119	
	01 Complementos especificos	9.792	
			26.911
			70.912
	ART-13 Laborales		
130	Retribuciones basicas del personal laboral fijo		
	02 Sueldos del Grupo III	1.194	
	05 Trienios	163	
			1.357
131	Otras remuneraciones del personal laboral fijo		
	00 Complemento de Subgrupo	512	
	02 Otros complementos	437	
			949
132	Laboral eventual		
	00 Retribuciones Basicas	6.379	
	01 Otras remuneraciones	2.363	
			8.742
			11.048
	ART-16 Cuotas, Prestaciones y Gastos Sociales a cargo del empleador		
160	Cuotas Sociales		
	00 Cuotas Sociales	20.482	
			20.482
164	Complemento Familiar		
	00 Complemento Familiar	25	
			25
			20.507
	TOTAL CAPITULO 1		102.467
	CAP-2 GASTOS EN BIENES CORRIENTES Y SERVICIOS		
	ART-20 Arrendamientos		
202	Edificios y otras construcciones		
		3.180	
			3.180



**PRESUPUESTOS GENERALES DE LA
COMUNIDAD AUTONOMA DE EXTREMADURA**

EJERCICIO PRESUPUESTARIO

1991

JUNTA DE EXTREMADURA

SECCION 10

CONSEJERIA DE ECONOMIA Y HACIENDA

PROGRAMA: 322A
PROGRAMA: 724A

SERVICIO 10.05

CODIGO ECONOMICO	EXPLICACION DEL GASTO	TOTAL DOTACIONES (En miles de pesetas)	
		POR CONCEPTO	POR ARTICULO Y CAPITULO
ART-21	Reparaciones, Mantenimiento y Conservacion		
212	Edificios y otras construcciones	875	
214	Elementos de transporte	150	
215	Mobiliario y enseres	150	
216	Equipos para procesos de informacion	400	
			1.575
ART-22	Material, suministros y otros		
220	Material de oficina		
	00 Ordinario no inventariable	1.300	
	01 Prensa, revistas, libros y otras publicaciones	71	
	02 Material informatico no inventariable	500	
		1.871	
221	Suministros		
	00 Energia Electrica	795	
	01 Agua	25	
	03 Combustibles	350	
		1.170	
222	Comunicaciones		
	00 Telefonicas	750	
	01 Postales	500	
		1.250	
223	Transportes		250
226	Gastos diversos		
	01 Atenciones protocolarias y representativas	132	
	02 Publicidad y propaganda	2.000	
	06 Reuniones y conferencias	150	
		2.282	
227	Trabajos realizados por otras Empresas		
	00 Limpieza y aseo	477	
	06 Estudios y trabajos tecnicos	3.000	
		3.477	
			10.300
ART-23	Indemnizaciones por razon del servicio		
230	Dietas	1.060	
231	Locomocion	530	
			1.590
	TOTAL CAPITULO 2		16.645
CAP-6	INVERSIONES REALES		
ART-65	Gastos en inversiones de caracter inmaterial		
650	Gastos en inversiones de caracter inmaterial		
	00 Gastos en inversiones de caracter inmaterial	12.000	
		12.000	
	TOTAL CAPITULO 6		12.000
CAP-7	TRANSFERENCIAS DE CAPITAL		
ART-77	A Empresas Privadas		
773	A Empresas Privadas		
	00 A Empresas Privadas	430.000	
		430.000	
	TOTAL CAPITULO 7		430.000
	TOTAL CREDITOS DEL SERVICIO EN EL PROGRAMA 322A		561.112
	PROGRAMA 724A		
	Desarrollo e Incentivos Empresariales		
CAP-1	GASTOS DE PERSONAL		



**PRESUPUESTOS GENERALES DE LA
COMUNIDAD AUTONOMA DE EXTREMADURA**

EJERCICIO PRESUPUESTARIO

1991

JUNTA DE EXTREMADURA

SECCION 10

CONSEJERIA DE ECONOMIA Y HACIENDA

SERVICIO 10.05

PROGRAMA: 724A

CODIGO ECONO- MICO	EXPLICACION DEL GASTO	TOTAL DOTACIONES (En miles de pesetas)	
		POR CONCEPTO	POR ARTICULO Y CAPITULO
100	ART-10 Altos Cargos Retribuciones basicas y otras remuneraciones		
	00 Retribuciones basicas	1.829	
	01 Otras remuneraciones	3.232	
		5.061	5.061
110	ART-11 Personal eventual de gabinete Retribuciones basicas y otras remuneraciones		
	00 Retribuciones basicas	1.157	
	01 Otras remuneraciones	880	
		2.037	2.037
120	ART-12 Funcionarios Retribuciones basicas		
	00 Sueldos del Grupo A	1.829	
	02 Sueldos del Grupo C	2.314	
	03 Sueldos del Grupo D	2.838	
	05 Trienios	239	
		7.220	
121	Retribuciones complementarias		
	00 Complemento de destino	2.918	
	01 Complementos especificos	1.510	
		4.428	11.648
160	ART-16 Cuotas, Prestaciones y Gastos Sociales a cargo del empleador Cuotas Sociales		
	00 Cuotas Sociales	4.543	
		4.543	
164	Complemento Familiar		
	00 Complemento Familiar	25	
		25	4.568
	TOTAL CAPITULO 1		23.314
	CAP-2 GASTOS EN BIENES CORRIENTES Y SERVICIOS		
202	ART-20 Arrendamientos Edificios y otras construcciones		
		3.180	3.180
212	ART-21 Reparaciones, Mantenimiento y Conservacion Edificios y otras construcciones		
214	Elementos de transporte	875	
215	Mobiliario y enseres	150	
216	Equipos para procesos de informacion	400	
			1.575
220	ART-22 Material, suministros y otros Material de oficina		
	00 Ordinario no inventariable	1.300	
	01 Prensa, revistas, libros y otras publicaciones	71	
	02 Material informatico no inventariable	500	
		1.871	
221	Suministros		
	00 Energia Electrica	795	
	01 Agua	25	
	03 Combustibles	350	
		1.170	
222	Comunicaciones		
	00 Telefonicas	750	
	01 Postales	500	
		1.250	
223	Transportes		
226	Gastos diversos		
	01 Atenciones protocolarias y representativas	132	
	02 Publicidad y propaganda	2.000	
	06 Reuniones y conferencias	150	
		2.282	



**PRESUPUESTOS GENERALES DE LA
COMUNIDAD AUTONOMA DE EXTREMADURA**

EJERCICIO PRESUPUESTARIO

1991

JUNTA DE EXTREMADURA

SECCION 10

CONSEJERIA DE ECONOMIA Y HACIENDA

PROGRAMA: 724A

PROGRAMA: 612C

SERVICIO 10.05
SERVICIO 10.06

CODIGO ECONOMICO	EXPLICACION DEL GASTO	TOTAL DOTACIONES (En miles de pesetas)	
		POR CONCEPTO	POR ARTICULO Y CAPITULO
227	Trabajos realizados por otras Empresas		
00	Limpieza y aseo	477	
06	Estudios y trabajos tecnicos	3.000	
		3.477	10.300
ART-23	Indemnizaciones por razon del servicio		
230	Dietas	1.060	
231	Locomocion	530	1.590
	TOTAL CAPITULO 2		16.645
	CAP-7 TRANSFERENCIAS DE CAPITAL		
ART-77	A Empresas Privadas		
771	A Empresas Privadas de Fondos Comunitarios		
00	A Empresas Privadas de Fondos Comunitarios	173.400	
		173.400	
773	A Empresas Privadas		
00	A Empresas Privadas	603.400	
		603.400	776.800
	TOTAL CAPITULO 7		776.800
	CAP-8 ACTIVOS FINANCIEROS		
ART-84	Constitucion de Depositos y Fianzas		
840	Depositos		
00	A corto plazo	300.000	
		300.000	300.000
	TOTAL CAPITULO 8		300.000
	TOTAL CREDITOS DEL SERVICIO EN EL PROGRAMA 724A		1.116.759
	TOTAL SERVICIO 05		1.677.871
	SERVICIO 06 INTERVENCION GENERAL		
	PROGRAMA 612C Control interno y Contabilidad Publica		
	CAP-1 GASTOS DE PERSONAL		
ART-10	Altos Cargos		
100	Rtribuciones basicas y otras remuneraciones		
00	Rtribuciones basicas	1.829	
01	Otras remuneraciones	3.232	
		5.061	5.061
ART-11	Personal eventual de gabinetes		
110	Rtribuciones basicas y otras remuneraciones		
00	Rtribuciones basicas	1.157	
01	Otras remuneraciones	880	
		2.037	2.037
ART-12	Funcionarios		
120	Rtribuciones basicas		
00	Sueldos del Grupo A	36.566	
01	Sueldos del Grupo B	12.414	
02	Sueldos del Grupo C	30.074	
03	Sueldos del Grupo D	17.971	



**PRESUPUESTOS GENERALES DE LA
COMUNIDAD AUTONOMA DE EXTREMADURA**

EJERCICIO PRESUPUESTARIO

1991

JUNTA DE EXTREMADURA

SECCION 10

CONSEJERIA DE ECONOMIA Y HACIENDA

SERVICIO 10.06

PROGRAMA: 612C

CODIGO ECONO- MICO	EXPLICACION DEL GASTO	TOTAL DOTACIONES (En miles de pesetas)	
		POR CONCEPTO	POR ARTICULO Y CAPITULO
	05 Trienios	7.298	
121	Retribuciones complementarias		104.323
	00 Complemento de destino	41.840	
	01 Complementos específicos	33.318	
	02 Otros complementos	6	
			75.164
			179.487
	ART-16 Cuotas, Prestaciones y Gastos Sociales a cargo del empleador		
160	Cuotas Sociales		
	00 Cuotas Sociales	45.223	
			45.223
164	Complemento Familiar		
	00 Complemento Familiar	25	
			25
			45.248
	TOTAL CAPITULO 1		231.833
	CAP-2 GASTOS EN BIENES CORRIENTES Y SERVICIOS		
	ART-22 Material, suministros y otros		
220	Material de oficina		
	01 Prensa, revistas, libros y otras publicaciones	1.500	
			1.500
226	Gastos diversos		
	01 Atenciones protocolarias y representativas	275	
	06 Reuniones y conferencias	3.262	
			3.537
			5.037
	ART-23 Indemnizaciones por razon del servicio		
230	Dietas		775
231	Locomocion		265
			1.040
	TOTAL CAPITULO 2		6.077
	TOTAL CREDITOS DEL SERVICIO EN EL PROGRAMA 612C		237.910
	TOTAL SERVICIO 06		237.910
	TOTAL SECCION 10		9.340.894



**PRESUPUESTOS GENERALES DE LA
COMUNIDAD AUTONOMA DE EXTREMADURA**

EJERCICIO PRESUPUESTARIO

1991

JUNTA DE EXTREMADURA

RESUMEN GENERAL POR SERVICIOS Y ARTICULOS

DEL PRESUPUESTO DE GASTOS

(En miles de pesetas)

SECCION: 10 CONSEJERIA DE ECONOMIA Y HACIENDA

CAPITULOS Y ARTICULOS	SERVICIOS	01	02	03
1-GASTOS DE PERSONAL				
10-Altos Cargos		10.320	5.061	5.061
11-Personal eventual de gabinete		19.512	2.037	2.037
12-Funcionarios		90.312	45.105	182.390
13-Laborales		22.914		2.625
14-Otro Personal				1.379
15-Incentivos al rendimiento		650		
16-Cuotas, Prestaciones y Gastos Sociales a cargo del emplea		36.054	12.672	47.283
TOTAL CAPITULO 1		179.762	64.875	240.775
2-GASTOS EN BIENES CORRIENTES Y SERVICIOS				
20-Arrendamientos		11.650		
21-Reparaciones, Mantenimiento y Conservacion		14.500		
22-Material, suministros y otros		41.536	3.486	59.933
23-Indemnizaciones por razon del servicio		2.200	1.112	7.011
TOTAL CAPITULO 2		69.886	4.598	66.944
3-GASTOS FINANCIEROS				
30-De Deuda Publica				180.000
31-De prestamos				1.000.000
TOTAL CAPITULO 3				1.180.000
4-TRANSFERENCIAS CORRIENTES				
46-A Corporaciones Locales		1.325.500		
48-A Familias e Instituciones sin fines de lucro		30.272		
TOTAL CAPITULO 4		1.355.772		
6-INVERSIONES REALES				
61-Inversion Nueva de Fondos Comunitarios			1.475.506	
64-Inversion Nueva asociada al func. operat. de los servicio		36.217		27.000
65-Gastos en inversiones de caracter inmaterial		124.000	657.504	
TOTAL CAPITULO 6		160.217	2.133.010	27.000
7-TRANSFERENCIAS DE CAPITAL				
76-A Corporaciones Locales			1.260.000	
77-A Empresas Privadas				
78-A Familias e Instituciones sin fines de lucro			10.000	
TOTAL CAPITULO 7			1.270.000	
8-ACTIVOS FINANCIEROS				
84-Constitucion de Depositos y Fianzas				
TOTAL CAPITULO 8				
9-PASIVOS FINANCIEROS				
90-Amortizacion de Deuda Publica				280.000
91-Amortizacion de prestamos				300.000
TOTAL CAPITULO 9				580.000
TOTAL SECCION		1.765.637	3.472.483	2.094.719



**PRESUPUESTOS GENERALES DE LA
COMUNIDAD AUTONOMA DE EXTREMADURA**

EJERCICIO PRESUPUESTARIO

1991

JUNTA DE EXTREMADURA

**RESUMEN GENERAL POR SERVICIOS Y ARTICULOS
DEL PRESUPUESTO DE GASTOS
(En miles de pesetas)**

04	05	06	TOTAL			
5.061	5.061	5.061	35.625			
2.037	2.037	2.037	29.697			
50.618	82.560	179.487	630.472			
3.738	11.048		40.325			
			1.379			
			650			
15.153	25.075	45.248	181.485			
76.607	125.781	231.833	919.633			
	6.360		18.010			
	3.150		17.650			
15.334	20.600	5.037	145.926			
333	3.180	1.040	14.876			
15.667	33.290	6.077	196.462			
			180.000			
			1.000.000			
			1.180.000			
			1.325.500			
			30.272			
			1.355.772			
			1.475.506			
	12.000		63.217			
			793.504			
	12.000		2.332.227			
	1.206.800		1.260.000			
			1.206.800			
			10.000			
	1.206.800		2.476.800			
	300.000		300.000			
	300.000		300.000			
			280.000			
			300.000			
			580.000			
92.274	1.677.871	237.910	9.340.894			



**PRESUPUESTOS GENERALES DE LA
COMUNIDAD AUTONOMA DE EXTREMADURA**

RESUMEN GENERAL POR CAPITULOS
DEL PRESUPUESTO DE GASTOS
(En miles de pesetas)

EJERCICIO PRESUPUESTARIO
1991

JUNTA DE EXTREMADURA

SECCION: 10 CONSEJERIA DE ECONOMIA Y HACIENDA

CAPITULOS	DOTACIONES
1-GASTOS DE PERSONAL	919.633
2-GASTOS EN BIENES CORRIENTES Y SERVICIOS	196.462
3-GASTOS FINANCIEROS	1.180.000
4-TRANSFERENCIAS CORRIENTES	1.355.772
OPERACIONES CORRIENTES	3.651.867
6-INVERSIONES REALES	2.332.227
7-TRANSFERENCIAS DE CAPITAL	2.476.800
OPERACIONES DE CAPITAL	4.809.027
OPERACIONES NO FINANCIERAS	8.460.894
8-ACTIVOS FINANCIEROS	300.000
9-PASIVOS FINANCIEROS	580.000
OPERACIONES FINANCIERAS	880.000
TOTAL	9.340.894



SECCION 1 1r Presidencia y Trabajo
PRESUPUESTOS GENERALES DE LA
COMUNIDAD AUTONOMA DE EXTREMADURA

EJERCICIO PRESUPUESTARIO

1991

JUNTA DE EXTREMADURA

SECCION 11

CONSEJERIA DE LA PRESIDENCIA Y TRABAJO

SERVICIO 11.01

PROGRAMA: 121A

CODIGO ECONOMICO	EXPLICACION DEL GASTO	TOTAL DOTACIONES (En miles de pesetas)	
		POR CONCEPTO	POR ARTICULO Y CAPITULO
	SERVICIO 01		
	CONSEJERIA Y SECRETARIA GENERAL TECNICA		
	PROGRAMA 121A		
	Direccion y Servicios Generales de la Administracion Publica		
	CAP-1 GASTOS DE PERSONAL		
	ART-10 Altos Cargos		
100	Retribuciones basicas y otras remuneraciones		
	00 Retribuciones basicas 3.547		
	01 Otras remuneraciones 6.773		
		10.320	10.320
	ART-11 Personal eventual de gabinete		
110	Retribuciones basicas y otras remuneraciones		
	00 Retribuciones basicas 9.350		
	01 Otras remuneraciones 7.075		
		16.425	16.425
	ART-12 Funcionarios		
120	Retribuciones basicas		
	00 Sueldos del Grupo A 45.707		
	01 Sueldos del Grupo B 7.759		
	02 Sueldos del Grupo C 8.097		
	03 Sueldos del Grupo D 24.591		
	04 Sueldos del Grupo E 6.044		
	05 Trienios 10.679		
		102.877	
121	Retribuciones complementarias		
	00 Complemento de destino 42.386		
	01 Complementos especificos 35.519		
	02 Otros complementos 69		
		77.974	180.851
	ART-13 Laborales		
130	Retribuciones basicas del personal laboral fijo		
	00 Sueldos del Grupo I 3.412		
	01 Sueldos del Grupo II 1.365		
	02 Sueldos del Grupo III 2.388		
	03 Sueldos del Grupo IV 1.126		
	04 Sueldos del Grupo V 2.115		
	05 Trienios 653		
		11.259	
131	Otras remuneraciones del personal laboral fijo		
	00 Complemento de Subgrupo 4.128		
		4.128	
132	Laboral eventual		
	00 Retribuciones Basicas 3.548		
	01 Otras remuneraciones 1.118		
		4.666	20.053
160	ART-16 Cuotas, Prestaciones y Gastos Sociales a cargo del empleador		
	Cuotas Sociales		
	00 Cuotas Sociales 56.297		
		56.297	56.297
	TOTAL CAPITULO 1		283.946
	CAP-2 GASTOS EN BIENES CORRIENTES Y SERVICIOS		
	ART-20 Arrendamientos		
202	Edificios y otras construcciones	14.800	
203	Maquinaria, instalaciones y utillaje	100	
205	Mobiliario y enseres	212	



**PRESUPUESTOS GENERALES DE LA
COMUNIDAD AUTONOMA DE EXTREMADURA**

EJERCICIO PRESUPUESTARIO

1991

JUNTA DE EXTREMADURA

SECCION 11

CONSEJERIA DE LA PRESIDENCIA Y TRABAJO

SERVICIO 11.01

PROGRAMA: 121A

CODIGO ECONO- MICO	EXPLICACION DEL GASTO	TOTAL DOTACIONES (En miles de pesetas)	
		POR CONCEPTO	POR ARTICULO Y CAPITULO
206	Equipos para procesos de informacion	200	
209	Otro inmovilizado material	106	15.418
ART-21 Reparaciones, Mantenimiento y Conservacion			
212	Edificios y otras construcciones	1.060	
213	Maquinaria, instalaciones y utillaje	5.300	
214	Elementos de transporte	1.100	
215	Mobiliario y enseres	100	
216	Equipos para procesos de informacion	9.540	
219	Otro inmovilizado material	100	17.200
ART-22 Material, suministros y otros			
220	Material de oficina		
	00 Ordinario no inventariable	9.420	
	01 Prensa, revistas, libros y otras publicaciones	10.000	
	02 Material informatico no inventariable	800	
		20.220	
221	Suministros		
	00 Energia Electrica	4.100	
	01 Agua	180	
	03 Combustibles	1.300	
	04 Vestuario	300	
	06 Productos Farmaceuticos	80	
	09 Otros Suministros	950	
		6.910	
222	Comunicaciones		
	00 Telefonicas	7.200	
	01 Postales	200	
	02 Telegraficas	150	
	03 Telex y Telefax	60	
		7.610	
223	Transportes	800	
224	Primas de Seguros	1.150	
225	Tributos	100	
226	Gastos diversos		
	01 Atenciones protocolarias y representativas	500	
	02 Publicidad y propaganda	8.000	
	03 Juridicos contenciosos	300	
	06 Reuniones y conferencias	1.700	
	09 Otros	1.200	
		11.700	
227	Trabajos realizados por otras Empresas		
	00 Limpieza y aseo	4.100	
	06 Estudios y trabajos tecnicos	15.000	
	09 Otros	22.000	
		41.100	
			89.590
ART-23 Indemnizaciones por razon del servicio			
230	Dietas	3.200	3.200
	TOTAL CAPITULO 2		125.408
CAP-4 TRANSFERENCIAS CORRIENTES			
ART-48 A Familias e Instituciones sin fines de lucro			
483	A Familias e Instituciones sin fines de lucro		
	00 A Familias e Instituciones sin fines de lucro	500	
		500	500
	TOTAL CAPITULO 4		500
CAP-6 INVERSIONES REALES			
ART-64 Inversion Nueva asociada al func. operat. de los servicios			
645	Mobiliario y enseres		
	00 Mobiliario y enseres	14.200	



**PRESUPUESTOS GENERALES DE LA
COMUNIDAD AUTONOMA DE EXTREMADURA**

EJERCICIO PRESUPUESTARIO

1991

JUNTA DE EXTREMADURA

SECCION 11

CONSEJERIA DE LA PRESIDENCIA Y TRABAJO

SERVICIO 11.01
SERVICIO 11.02PROGRAMA: 121A
PROGRAMA: 121B

CODIGO ECONO- MICO	EXPLICACION DEL GASTO	TOTAL DOTACIONES (En miles de pesetas)	
		POR CONCEPTO	POR ARTICULO Y CAPITULO
		14.200	14.200
650	ART-65 Gastos en inversiones de caracter inmaterial Gastos en inversiones de caracter inmaterial 00 Gastos en inversiones de caracter inmaterial 300.000	300.000	300.000
672	ART-67 Invers. de reposic. asociado al func. operat. de los servic. Edificios y otras construcciones 00 Edificios y otras construcciones 6.000	6.000	6.000
	TOTAL CAPITULO 6		320.200
	TOTAL CREDITOS DEL SERVICIO EN EL PROGRAMA 121A		730.054
	TOTAL SERVICIO 01		730.054
	SERVICIO 02 DIRECCION GENERAL DE LA FUNCION PUBLICA		
	PROGRAMA 121B Direccion y Administracion de la Funcion Publica		
	CAP-1 GASTOS DE PERSONAL		
100	ART-10 Altos Cargos Retribuciones basicas y otras remuneraciones 00 Retribuciones basicas 1.829 01 Otras remuneraciones 3.232	5.061	5.061
110	ART-11 Personal eventual de gabinete Retribuciones basicas y otras remuneraciones 00 Retribuciones basicas 1.157 01 Otras remuneraciones 880	2.037	2.037
120	ART-12 Funcionarios Retribuciones basicas 00 Sueldos del Grupo A 10.970 01 Sueldos del Grupo B 6.207 02 Sueldos del Grupo C 9.254 03 Sueldos del Grupo D 24.591 04 Sueldos del Grupo E 864 05 Trienios 6.458	58.344	
121	Retribuciones complementarias 00 Complemento de destino 23.563 01 Complementos especificos 12.868	36.431	94.775
130	ART-13 Laborales Retribuciones basicas del personal laboral fijo 00 Sueldos del Grupo I 1.706 02 Sueldos del Grupo III 2.388 05 Trienios 342	4.436	
131	Otras remuneraciones del personal laboral fijo 00 Complemento de Subgrupo 1.979 02 Otros complementos 1.199	3.178	



**PRESUPUESTOS GENERALES DE LA
COMUNIDAD AUTONOMA DE EXTREMADURA**

EJERCICIO PRESUPUESTARIO

1991

JUNTA DE EXTREMADURA

SECCION 11

CONSEJERIA DE LA PRESIDENCIA Y TRABAJO

SERVICIO 11.02

PROGRAMA: 121B

CODIGO ECONO- MICO	EXPLICACION DEL GASTO	TOTAL DOTACIONES (En miles de pesetas)	
		POR CONCEPTO	POR ARTICULO Y CAPITULO
132	Laboral eventual		
	00 Retribuciones Basicas	1.126	
	01 Otras remuneraciones	307	

			1.433

			9.047
	ART-15 Incentivos al rendimiento		
151	Gratificaciones		
	00 Gratificaciones	3.000	

			3.000
	ART-16 Cuotas, Prestaciones y Gastos Sociales a cargo del empleador		
160	Cuotas Sociales		
	00 Cuotas Sociales	27.389	

			27.389
162	Gastos Sociales de Funcionarios y Personal no Laboral		
	00 Formacion y perfeccionamiento del personal	3.000	
	05 Seguros Responsabilidad Civil.	500	

			3.500
163	Gastos Sociales de Personal Laboral		
	00 Formacion y perfeccionamiento del personal	3.000	
	04 Accion Social	25.000	
	05 Seguros Responsabilidad Civil.	500	

			28.500

			59.389
	TOTAL CAPITULO	1	173.309
	CAP-2 GASTOS EN BIENES CORRIENTES Y SERVICIOS		
226	ART-22 Material, suministros y otros		
	Gastos diversos		
	01 Atenciones protocolarias y representativas	250	
	06 Reuniones y conferencias	530	

			780
227	Trabajos realizados por otras Empresas		
	06 Estudios y trabajos tecnicos	3.180	
	09 Otros	13.000	

			16.180

			16.960
230	ART-23 Indemnizaciones por razon del servicio		
	Dietas		1.000
233	Otras indemnizaciones		15.000

			16.000

			32.960
	TOTAL CAPITULO	2	
	CAP-4 TRANSFERENCIAS CORRIENTES		
483	ART-48 A Familias e Instituciones sin fines de lucro		
	A Familias e Instituciones sin fines de lucro		
	00 A Familias e Instituciones sin fines de lucro	1.000	

			1.000

			1.000
	TOTAL CAPITULO	4	
	CAP-6 INVERSIONES REALES		
642	ART-64 Inversion Nueva asociada al func. operat. de los servicios		
	Edificios y otras construcciones		
	00 Edificios y otras construcciones	50.000	

			50.000

			50.000
650	ART-65 Gastos en inversiones de caracter inmaterial		
	Gastos en inversiones de caracter inmaterial		
	00 Gastos en inversiones de caracter		



**PRESUPUESTOS GENERALES DE LA
COMUNIDAD AUTONOMA DE EXTREMADURA**

EJERCICIO PRESUPUESTARIO

1991

JUNTA DE EXTREMADURA

SECCION 11

CONSEJERIA DE LA PRESIDENCIA Y TRABAJO

SERVICIO 11.02
SERVICIO 11.03PROGRAMA: 121B
PROGRAMA: 124A

CODIGO ECONO- MICO	EXPLICACION DEL GASTO	C	TOTAL DOTACIONES (En miles de pesetas)	
			POR CONCEPTO	POR ARTICULO Y CAPITULO
	inmaterial	8.000	8.000	8.000
	TOTAL CAPITULO 6			58.000
	CAP-8 ACTIVOS FINANCIEROS			
820	ART-82 Concesion de prestamos A corto plazo			
	08 Familias e Instituciones sin fines de lucro	100.000	100.000	100.000
	TOTAL CAPITULO 8			100.000
	TOTAL CREDITOS DEL SERVICIO EN EL PROGRAMA 121B			365.269
	TOTAL SERVICIO 02			365.269
	SERVICIO 03			
	DIRECCION GENERAL DE ADMINISTRACION LOCAL			
	PROGRAMA 124A			
	Relacion y Coordinacion con las Corporaciones Locales			
	CAP-1 GASTOS DE PERSONAL			
100	ART-10 Altos Cargos			
	Retribuciones basicas y otras remuneraciones			
	00 Retribuciones basicas	1.829		
	01 Otras remuneraciones	3.232	5.061	5.061
110	ART-11 Personal eventual de gabinete			
	Retribuciones basicas y otras remuneraciones			
	00 Retribuciones basicas	1.157		
	01 Otras remuneraciones	880	2.037	2.037
120	ART-12 Funcionarios			
	Retribuciones basicas			
	00 Sueldos del Grupo A	7.314		
	02 Sueldos del Grupo C	1.157		
	03 Sueldos del Grupo D	2.838		
	05 Trienios	1.432	12.741	
121	Retribuciones complementarias			
	00 Complemento de destino	4.957		
	01 Complementos especificos	2.596	7.553	20.294
160	ART-16 Cuotas, Prestaciones y Gastos Sociales a cargo del empleador			
	Cuotas Sociales			
	00 Cuotas Sociales	6.639	6.639	6.639
	TOTAL CAPITULO 1			34.031
	CAP-2 GASTOS EN BIENES CORRIENTES Y SERVICIOS			
216	ART-21 Reparaciones, Mantenimiento y Conservacion Equipos para procesos de informacion		3.000	3.000



**PRESUPUESTOS GENERALES DE LA
COMUNIDAD AUTONOMA DE EXTREMADURA**

EJERCICIO PRESUPUESTARIO

1991

JUNTA DE EXTREMADURA

SECCION 11

CONSEJERIA DE LA PRESIDENCIA Y TRABAJO

PROGRAMA: 124A

PROGRAMA: 126A

SERVICIO 11.03

CODIGO ECONO- MICO	EXPLICACION DEL GASTO	TOTAL DOTACIONES (En miles de pesetas)	
		POR CONCEPTO	POR ARTICULO Y CAPITULO
220	ART-22 Material, suministros y otros Material de oficina		
	01 Prensa, revistas, libros y otras publicaciones	2.000	
			2.000
226	Gastos diversos		
	01 Atenciones protocolarias y representativas	250	
	06 Reuniones y conferencias	2.250	
			2.500
227	Trabajos realizados por otras Empresas		
	06 Estudios y trabajos técnicos	5.000	
			5.000
			9.500
	TOTAL CAPITULO	2	12.500
	CAP-4 TRANSFERENCIAS CORRIENTES		
463	ART-46 A Corporaciones Locales A Corporaciones Locales		
	00 A Corporaciones Locales	15.000	
			15.000
		15.000	15.000
	TOTAL CAPITULO	4	15.000
	TOTAL CREDITOS DEL SERVICIO EN EL PROGRAMA 124A		61.531
	PROGRAMA 126A Centros de Atencion Administrativa		
	CAP-1 GASTOS DE PERSONAL		
120	ART-12 Funcionarios Retribuciones basicas		
	00 Sueldos del Grupo A	1.829	
	01 Sueldos del Grupo B	1.552	
	03 Sueldos del Grupo D	10.404	
	05 Trienios	253	
			14.038
121	Retribuciones complementarias		
	00 Complemento de destino	6.114	
	01 Complementos especificos	410	
			6.524
			20.562
160	ART-16 Cuotas, Prestaciones y Gastos Sociales a cargo del empleador Cuotas Sociales		
	00 Cuotas Sociales	4.984	
			4.984
		4.984	4.984
	TOTAL CAPITULO	1	25.546
	CAP-6 INVERSIONES REALES		
646	ART-64 Inversion Nueva asociada al func. operat. de los servicios Equipamientos para procesos de informacion		
	00 Equipamientos para procesos de informacion	15.000	
			15.000
		15.000	15.000
	TOTAL CAPITULO	6	15.000
	TOTAL CREDITOS DEL SERVICIO EN EL PROGRAMA 126A		40.546



**PRESUPUESTOS GENERALES DE LA
COMUNIDAD AUTÓNOMA DE EXTREMADURA**

EJERCICIO PRESUPUESTARIO

1991

JUNTA DE EXTREMADURA

SECCION 11

CONSEJERIA DE LA PRESIDENCIA Y TRABAJO

SERVICIO 11.03

PROGRAMA: 223A

CODIGO ECONO- MICO	EXPLICACION DEL GASTO	TOTAL DOTACIONES (En miles de pesetas)	
		POR CONCEPTO	POR ARTICULO Y CAPITULO
PROGRAMA 223A Proteccion Civil			

CAP-1 GASTOS DE PERSONAL			
ART-12 Funcionarios			
Retribuciones basicas			
120	00 Sueldos del Grupo A	5.485	
	02 Sueldos del Grupo C	1.157	
	03 Sueldos del Grupo D	1.892	
	05 Trienios	927	
		9.461	
121	Retribuciones complementarias		
	00 Complemento de destino	3.704	
	01 Complementos especificos	2.261	
		5.965	
			15.426

160	ART-16 Cuotas, Prestaciones y Gastos Sociales a cargo del empleador		
	Cuotas Sociales		
	00 Cuotas Sociales	3.739	
		3.739	
			3.739

	TOTAL CAPITULO	1	19.165
CAP-2 GASTOS EN BIENES CORRIENTES Y SERVICIOS			
ART-22 Material, suministros y otros			
226	Gastos diversos		
	09 Otros	15.000	
		15.000	
227	Trabajos realizados por otras Empresas		
	09 Otros	10.000	
		10.000	
			25.000

	TOTAL CAPITULO	2	25.000
CAP-4 TRANSFERENCIAS CORRIENTES			
ART-46 A Corporaciones Locales			
463	A Corporaciones Locales		
	00 A Corporaciones Locales	20.000	
		20.000	
			20.000

483	ART-48 A Familias e Instituciones sin fines de lucro		
	A Familias e Instituciones sin fines de lucro		
	00 A Familias e Instituciones sin fines de lucro	3.000	
		3.000	
			3.000

	TOTAL CAPITULO	4	23.000
CAP-6 INVERSIONES REALES			
ART-63 Inversion Nueva en infraest. y bienes dest. uso general			
630	Inversion Nueva en infraest. y bienes dest. uso general		
	01 Otras	46.000	
		46.000	
			46.000

	TOTAL CAPITULO	6	46.000

	TOTAL CREDITOS DEL SERVICIO EN EL PROGRAMA 223A		113.165

	TOTAL SERVICIO 03		215.242



**PRESUPUESTOS GENERALES DE LA
COMUNIDAD AUTONOMA DE EXTREMADURA**

EJERCICIO PRESUPUESTARIO

1991

JUNTA DE EXTREMADURA

SECCION 11

CONSEJERIA DE LA PRESIDENCIA Y TRABAJO

SERVICIO 11.04

PROGRAMA: 121C

CODIGO ECONO- MICO	EXPLICACION DEL GASTO	TOTAL DOTACIONES (en miles de pesetas)	
		POR CONCEPTO	POR ARTICULO Y CAPITULO
	SERVICIO 04 INSPECCION GENERAL DE SERVICIOS Y COORDINACION		
	PROGRAMA 121C Coordinacion e Inspeccion de Servicios		
	CAP-1 GASTOS DE PERSONAL		
	ART-10 Altos Cargos		
100	Retribuciones basicas y otras remuneraciones		
	00 Retribuciones basicas	1.829	
	01 Otras remuneraciones	3.232	
			5.061
			5.061
	ART-11 Personal eventual de gabinete		
110	Retribuciones basicas y otras remuneraciones		
	00 Retribuciones basicas	1.157	
	01 Otras remuneraciones	880	
			2.037
			2.037
	ART-12 Funcionarios		
120	Retribuciones basicas		
	00 Sueldos del Grupo A	20.111	
	03 Sueldos del Grupo D	2.838	
	05 Trienios	2.134	
			25.083
	ART-12 Funcionarios		
121	Retribuciones complementarias		
	00 Complemento de destino	9.095	
	01 Complementos especificos	4.206	
			13.301
			38.384
	ART-16 Cuotas, Prestaciones y Gastos Sociales a cargo del empleador		
160	Cuotas Sociales		
	00 Cuotas Sociales	11.023	
			11.023
			11.023
	TOTAL CAPITULO	1	56.505
	CAP-2 GASTOS EN BIENES CORRIENTES Y SERVICIOS		
	ART-23 Indemnizaciones por razon del servicio		
230	Dietas		
			300
			300
	TOTAL CAPITULO	2	300
	CAP-6 INVERSIONES REALES		
	ART-63 Inversion Nueva en infraest. y bienes dest. uso general		
630	Inversion Nueva en infraest. y bienes dest. uso general		
	01 Otras	10.000	
			10.000
			10.000
	TOTAL CAPITULO	6	10.000
	TOTAL CREDITOS DEL SERVICIO EN EL PROGRAMA 121C		66.805
	TOTAL SERVICIO 04		66.805
	TOTAL SECCION 11		1.377.370



**PRESUPUESTOS GENERALES DE LA
COMUNIDAD AUTONOMA DE EXTREMADURA**

EJERCICIO PRESUPUESTARIO

1991

JUNTA DE EXTREMADURA

**RESUMEN GENERAL POR SERVICIOS Y ARTICULOS
DEL PRESUPUESTO DE GASTOS
(En miles de pesetas)**

SECCION: 11 CONSEJERIA DE LA PRESIDENCIA Y TRABAJO

CAPITULOS Y ARTICULOS	SERVICIOS	01	02	03
1-GASTOS DE PERSONAL				
10-Altos Cargos		10.320	5.061	5.061
11-Personal eventual de gabinete		16.425	2.037	2.037
12-Funcionarios		180.851	94.775	56.282
13-Laborales		20.053	9.047	
15-Incentivos al rendimiento			3.000	
16-Cuotas, Prestaciones y Gastos Sociales a cargo del emplea		56.297	59.389	15.362
TOTAL CAPITULO 1		283.946	173.309	78.742
2-GASTOS EN BIENES CORRIENTES Y SERVICIOS				
20-Arrendamientos		15.418		
21-Reparaciones, Mantenimiento y Conservacion		17.200		3.000
22-Material, suministros y otros		89.590	16.960	34.500
23-Indemnizaciones por razon del servicio		3.200	16.000	
TOTAL CAPITULO 2		125.408	32.960	37.500
4-TRANSFERENCIAS CORRIENTES				
46-A Corporaciones Locales				35.000
48-A Familias e Instituciones sin fines de lucro		500	1.000	3.000
TOTAL CAPITULO 4		500	1.000	38.000
6-INVERSIONES REALES				
63-Inversion Nueva en infraest. y bienes dest. uso general				46.000
64-Inversion Nueva asociada al func. operat. de los servicio		14.200	50.000	15.000
65-Gastos en inversiones de caracter inmaterial		300.000	8.000	
67-Invers. de reposic. asociado al func. operat. de los serv		6.000		
TOTAL CAPITULO 6		320.200	58.000	61.000
8-ACTIVOS FINANCIEROS				
82-Concesion de prestamos			100.000	
TOTAL CAPITULO 8			100.000	
TOTAL SECCION		730.054	365.269	215.242



**PRESUPUESTOS GENERALES DE LA
COMUNIDAD AUTONOMA DE EXTREMADURA**

EJERCICIO PRESUPUESTARIO

1991

JUNTA DE EXTREMADURA

**RESUMEN GENERAL POR SERVICIOS Y ARTICULOS
DEL PRESUPUESTO DE GASTOS
(En miles de pesetas)**

04	TOTAL					
5.061	25.503					
2.037	22.536					
38.384	370.292					
	29.100					
	3.000					
11.023	142.071					
56.505	592.502					
	15.418					
	20.200					
	141.050					
300	19.500					
300	196.168					
	35.000					
	4.500					
	39.500					
10.000	56.000					
	79.200					
	308.000					
	6.000					
10.000	449.200					
	100.000					
	100.000					
66.805	1.377.370					



**PRESUPUESTOS GENERALES DE LA
COMUNIDAD AUTONOMA DE EXTREMADURA**

RESUMEN GENERAL POR CAPITULOS
DEL PRESUPUESTO DE GASTOS
(En miles de pesetas)

EJERCICIO PRESUPUESTARIO

1991

JUNTA DE EXTREMADURA

SECCION: 11 CONSEJERIA DE LA PRESIDENCIA Y TRABAJO

CAPITULOS	DOTACIONES
1-GASTOS DE PERSONAL	592.502
2-GASTOS EN BIENES CORRIENTES Y SERVICIOS	196.168
4-TRANSFERENCIAS CORRIENTES	39.500
OPERACIONES CORRIENTES	828.170
6-INVERSIONES REALES	449.200
OPERACIONES DE CAPITAL	449.200
OPERACIONES NO FINANCIERAS	1.277.370
8-ACTIVOS FINANCIEROS	100.000
OPERACIONES FINANCIERAS	100.000
TOTAL	1.377.370



SECCION 12, Agricultura, Industria y Comercio

PRESUPUESTOS GENERALES DE LA
COMUNIDAD AUTONOMA DE EXTREMADURA

EJERCICIO PRESUPUESTARIO

1991

JUNTA DE EXTREMADURA

SECCION 12

CONSEJERIA DE AGRICULTURA, INDUSTRIA Y COMERCIO

SERVICIO 12.01

PROGRAMA: 711A

CODIGO ECONO- MICO	EXPLICACION DEL GASTO	TOTAL DOTACIONES (En miles de pesetas)	
		POR CONCEPTO	POR ARTICULO Y CAPITULO
	SERVICIO 01 CONSEJERIA Y SECRETARIA GENERAL TECNICA		

	PROGRAMA 711A Direccion y Servicios Generales de Agricultura		

	CAP-1 GASTOS DE PERSONAL		
	ART-10 Altos Cargos		
100	Retribuciones basicas y otras remuneraciones		
	00 Retribuciones basicas 3.547		
	01 Otras remuneraciones 6.773		
	-----	10.320	10.320
	ART-11 Personal eventual de gabinete		
110	Retribuciones basicas y otras remuneraciones		
	00 Retribuciones basicas 11.574		
	01 Otras remuneraciones 8.424		
	-----	19.998	19.998
	ART-12 Funcionarios		
120	Retribuciones basicas		
	00 Sueldos del Grupo A 32.909		
	01 Sueldos del Grupo B 31.035		
	02 Sueldos del Grupo C 26.604		
	03 Sueldos del Grupo D 31.212		
	04 Sueldos del Grupo E 8.634		
	05 Trienios 13.627		
	-----	144.021	
121	Retribuciones complementarias		
	00 Complemento de destino 55.802		
	01 Complementos especificos 32.818		
	02 Otros complementos 464		
	-----	89.084	233.105
	ART-13 Laborales		
130	Retribuciones basicas del personal laboral fijo		
	01 Sueldos del Grupo II 1.365		
	02 Sueldos del Grupo III 3.582		
	03 Sueldos del Grupo IV 3.377		
	04 Sueldos del Grupo V 3.173		
	05 Trienios 1.223		
	-----	12.720	
131	Otras remuneraciones del personal laboral fijo		
	00 Complemento de Subgrupo 3.659		
	-----	3.659	
132	Laboral eventual		
	00 Retribuciones Basicas 8.017		
	01 Otras remuneraciones 2.559		
	-----	10.576	26.955
	ART-15 Incentivos al rendimiento		
151	Gratificaciones		
	00 Gratificaciones 10.200		
	-----	10.200	10.200
	ART-16 Cuotas, Prestaciones y Gastos Sociales a cargo del empleador		
160	Cuotas Sociales		
	00 Cuotas Sociales 52.247		
	-----	52.247	
164	Complemento Familiar		
	00 Complemento Familiar 282		
	-----	282	52.529



**PRESUPUESTOS GENERALES DE LA
COMUNIDAD AUTONOMA DE EXTREMADURA**

EJERCICIO PRESUPUESTARIO

1991

JUNTA DE EXTREMADURA

SECCION 12

CONSEJERIA DE AGRICULTURA, INDUSTRIA Y COMERCIO

SERVICIO 12.01

PROGRAMA: 711A

CODIGO ECONOMICO	EXPLICACION DEL GASTO	TOTAL DOTACIONES (En miles de pesetas)	
		POR CONCEPTO	POR ARTICULO Y CAPITULO
	TOTAL CAPITULO 1		353.107
	CAP-2 GASTOS EN BIENES CORRIENTES Y SERVICIOS		
202	ART-20 Arrendamientos Edificios y otras construcciones	7.125	7.125
210	ART-21 Reparaciones, Mantenimiento y Conservacion Infraestructura y bienes naturales	480	
212	Edificios y otras construcciones	3.054	
213	Maquinaria, instalaciones y utillaje	1.323	
214	Elementos de transporte	3.664	
216	Equipos para procesos de informacion	9.669	
219	Otro inmovilizado material	192	
			18.382
220	ART-22 Material, suministros y otros Material de oficina		
	00 Ordinario no inventariable	10.077	
	01 Prensa, revistas, libros y otras publicaciones	1.781	
	02 Material informatico no inventariable	9.059	
			20.917
221	Suministros		
	00 Energia Electrica	7.634	
	01 Agua	204	
	03 Combustibles	5.089	
	04 Vestuario	407	
	06 Productos Farmaceuticos	51	
	09 Otros Suministros	153	
			13.538
222	Comunicaciones		
	00 Telefonicas	8.143	
	01 Postales	1.018	
	02 Telegraficas	204	
	03 Telex y Telefax	2.799	
	04 Informaticas	480	
	09 Otras	96	
			12.740
223	Transportes		407
224	Primas de Seguros		22.138
225	Tributos		254
226	Gastos diversos		
	01 Atenciones protocolarias y representativas	1.018	
	02 Publicidad y propaganda	1.018	
	03 Juridicos contenciosos	509	
	06 Reuniones y conferencias	763	
	09 Otros	509	
			3.817
227	Trabajos realizados por otras Empresas		
	00 Limpieza y aseo	4.071	
	01 Seguridad	1.440	
	02 Valoraciones y peritajes	51	
	03 Postales	20	
	06 Estudios y trabajos tecnicos	865	
			6.447
			80.258
230	ART-23 Indemnizaciones por razon del servicio Dieta	5.492	
231	Locomocion	1.440	
232	Traslado	96	
233	Otras indemnizaciones	96	
			7.124
	TOTAL CAPITULO 2		112.889
	CAP-4 TRANSFERENCIAS CORRIENTES		
473	ART-47 A Empresas Privadas A Empresas Privadas		



**PRESUPUESTOS GENERALES DE LA
COMUNIDAD AUTONOMA DE EXTREMADURA**

EJERCICIO PRESUPUESTARIO

1991

JUNTA DE EXTREMADURA

SECCION 12

CONSEJERIA DE AGRICULTURA, INDUSTRIA Y COMERCIO

SERVICIO 12.01

PROGRAMA: 711A

CODIGO ECONO- MICO	EXPLICACION DEL GASTO	TOTAL DOTACIONES (En miles de pesetas)	
		POR CONCEPTO	POR ARTICULO Y CAPITULO
	00 A Empresas Privadas 300	300	300
483	ART-48 A Familias e Instituciones sin fines de lucro A Familias e Instituciones sin fines de lucro 00 A Familias e Instituciones sin fines de lucro 1.000	1.000	1.000
	TOTAL CAPITULO 4		1.300
	CAP-6 INVERSIONES REALES		
642	ART-64 Inversion Nueva asociada al func. operat. de los servicios Edificios y otras construcciones 00 Edificios y otras construcciones 7.500	7.500	
646	Equipamientos para procesos de informacion 00 Equipamientos para procesos de informacion 10.000	10.000	17.500
672	ART-67 Invers. de reposic. asociado al func. operat. de los servic. Edificios y otras construcciones 00 Edificios y otras construcciones 21.000	21.000	
673	Maquinaria, Instalaciones y Utillaje 00 Maquinaria, Instalaciones y utillaje 15.000	15.000	
674	Elementos de transporte 00 Elementos de transportes 30.000	30.000	
675	Mobiliario y enseres 00 Mobiliario y enseres 5.000	5.000	
679	Otros activos materiales 00 Otros activos materiales 16.000	16.000	87.000
	TOTAL CAPITULO 6		104.500
	CAP-7 TRANSFERENCIAS DE CAPITAL		
782	ART-78 A Familias e Instituciones sin fines de lucro A Familias e Instituciones sin fines de lucro de F.Finalis. 00 A Familias e Instituciones sin fines de lucro de Fondos Finalistas 30.000	30.000	30.000
	TOTAL CAPITULO 7		30.000
	TOTAL CREDITOS DEL SERVICIO EN EL PROGRAMA 711A		601.796
	OPERACIONES INTERNAS		
	CAP-4 TRANSFERENCIAS CORRIENTES		
423	ART-42 A Organismos Autonomos Administrativos A Organismos Autonomos Administrativos 00 A Organismos Autonomos Administrativos 116.600	116.600	116.600
	TOTAL CAPITULO 4		116.600
	TOTAL OPERACIONES INTERNAS		116.600



**PRESUPUESTOS GENERALES DE LA
COMUNIDAD AUTONOMA DE EXTREMADURA**

EJERCICIO PRESUPUESTARIO

1991

JUNTA DE EXTREMADURA

SECCION 12

CONSEJERIA DE AGRICULTURA, INDUSTRIA Y COMERCIO

PROGRAMA: 712A
PROGRAMA: 712C
PROGRAMA: 712D

SERVICIO 12.01

CODIGO ECONO- MICO	EXPLICACION DEL GASTO	TOTAL DOTACIONES (En miles de pesetas)	
		POR CONCEPTO	POR ARTICULO Y CAPITULO
	TOTAL CREDITOS DEL SERVICIO EN EL PROGRAMA 711A CON OPERACIONES INTERNAS		718.396
	PROGRAMA 712A Organizacion en comun de la producc. y comercializ. agraria		
	CAP-4 TRANSFERENCIAS CORRIENTES		
483	ART-48 A Familias e Instituciones sin fines de lucro A Familias e Instituciones sin fines de lucro 00 A Familias e Instituciones sin fines de lucro	18.000	18.000
	TOTAL CAPITULO 4		18.000
	CAP-7 TRANSFERENCIAS DE CAPITAL		
773	ART-77 A Empresas Privadas A Empresas Privadas 00 A Empresas Privadas	125.000	125.000
	TOTAL CAPITULO 7		125.000
	TOTAL CREDITOS DEL SERVICIO EN EL PROGRAMA 712A		143.000
	PROGRAMA 712C Mejora de los sistemas de produccion agraria		
	CAP-6 INVERSIONES REALES		
610	ART-61 Inversion Nueva de Fondos Comunitarios Inversion Nueva de Fondos Comunitarios 00 Inversiones en terrenos	8.000	8.000
	TOTAL CAPITULO 6		8.000
	TOTAL CREDITOS DEL SERVICIO EN EL PROGRAMA 712C		8.000
	PROGRAMA 712D Mejora de la estructura productiva agraria		
	CAP-1 GASTOS DE PERSONAL		
120	ART-12 Funcionarios Retribuciones basicas 01 Sueldos del Grupo B 1.552 03 Sueldos del Grupo D 1.892 05 Trienios 431	3.875	
121	Retribuciones complementarias 00 Complemento de destino 1.591 01 Complementos especificos 881	2.472	
			6.347
130	ART-13 Laborales Retribuciones basicas del personal laboral fijo 05 Trienios 42	42	
132	Laboral eventual 00 Retribuciones Basicas 2.252		



**PRESUPUESTOS GENERALES DE LA
COMUNIDAD AUTONOMA DE EXTREMADURA**

EJERCICIO PRESUPUESTARIO

1991

JUNTA DE EXTREMADURA

SECCION 12

CONSEJERIA DE AGRICULTURA, INDUSTRIA Y COMERCIO

SERVICIO 12.01

PROGRAMA: 712D

CODIGO ECONO- MICO	EXPLICACION DEL GASTO	TOTAL DOTACIONES (En miles de pesetas)	
		POR CONCEPTO	POR ARTICULO Y CAPITULO
	01 Otras remuneraciones	614	
		2.866	2.908
160	ART-16 Cuotas, Prestaciones y Gastos Sociales a cargo del empleador		
	Cuotas Sociales		
	00 Cuotas Sociales	1.749	
		1.749	
164	Complemento Familiar		
	00 Complemento Familiar	17	
		17	1.766
	TOTAL CAPITULO	1	11.021
	CAP-2 GASTOS EN BIENES CORRIENTES Y SERVICIOS		
202	ART-20 Arrendamientos		
	Edificios y otras construcciones	295	295
210	ART-21 Reparaciones, Mantenimiento y Conservacion		
	Infraestructura y bienes naturales	20	
212	Edificios y otras construcciones	126	
213	Maquinaria, instalaciones y utillaje	55	
214	Elementos de transporte	152	
216	Equipos para procesos de informacion	400	
219	Otro inmovilizado material	8	761
220	ART-22 Material, suministros y otros		
	Material de oficina		
	00 Ordinario no inventariable	417	
	01 Prensa, revistas, libros y otras publicaciones	74	
	02 Material informatico no inventariable	375	866
221	Suministros		
	00 Energia Electrica	316	
	01 Agua	8	
	03 Combustibles	211	
	04 Vestuario	17	
	06 Productos Farmaceuticos	2	
	09 Otros Suministros	6	560
222	Comunicaciones		
	00 Telefonicas	337	
	01 Postales	42	
	02 Telegraficas	8	
	03 Telex y Telefax	116	
	04 Informaticas	20	
	09 Otras	4	527
223	Transportes		17
224	Primas de Seguros		917
225	Tributos		11
226	Gastos diversos		
	01 Atenciones protocolarias y representativas	42	
	02 Publicidad y propaganda	42	
	03 Juridicos contenciosos	21	
	06 Reuniones y conferencias	31	
	09 Otros	21	157
227	Trabajos realizados por otras Empresas		
	00 Limpieza y aseo	169	
	01 Seguridad	60	
	02 Valoraciones y peritajes	2	
	03 Postales	1	
	06 Estudios y trabajos tecnicos	36	268
			3.323



**PRESUPUESTOS GENERALES DE LA
COMUNIDAD AUTONOMA DE EXTREMADURA**

EJERCICIO PRESUPUESTARIO

1991

JUNTA DE EXTREMADURA

SECCION 12

CONSEJERIA DE AGRICULTURA, INDUSTRIA Y COMERCIO

PROGRAMA: 712D

PROGRAMA: 712F

PROGRAMA: 721A

SERVICIO 12.01

CODIGO ECONO- MICO	EXPLICACION DEL GASTO	TOTAL DOTACIONES (En miles de pesetas)	
		POR CONCEPTO	POR ARTICULO Y CAPITULO
ART-23	Indemnizaciones por razon del servicio		
230	Dietas	228	
231	Locomocion	60	
232	Traslado	4	
233	Otras indemnizaciones	4	
			296
	TOTAL CAPITULO 2		4.675
	CAP-7 TRANSFERENCIAS DE CAPITAL		
ART-77	A Empresas Privadas		
773	A Empresas Privadas		
00	A Empresas Privadas	250.000	
		250.000	250.000
	TOTAL CAPITULO 7		250.000
	TOTAL CREDITOS DEL SERVICIO EN EL PROGRAMA 712D		265.696
	PROGRAMA 712F		
	Prevision de riesgos en el sector agrario		
	CAP-4 TRANSFERENCIAS CORRIENTES		
ART-47	A Empresas Privadas		
473	A Empresas Privadas		
00	A Empresas Privadas	85.000	
		85.000	85.000
	TOTAL CAPITULO 4		85.000
	TOTAL CREDITOS DEL SERVICIO EN EL PROGRAMA 712F		85.000
	PROGRAMA 721A		
	Direccion y Servicios Generales de Industria		
	CAP-1 GASTOS DE PERSONAL		
ART-12	Funcionarios		
120	Retribuciones basicas		
01	Sueldos del Grupo B	1.552	
02	Sueldos del Grupo C	1.157	
		2.709	
121	Retribuciones complementarias		
00	Complemento de destino	1.058	
01	Complementos especificos	715	
		1.773	4.482
ART-16	Cuotas, Prestaciones y Gastos Sociales a cargo del empleador		
160	Cuotas Sociales		
00	Cuotas Sociales	790	
		790	790
	TOTAL CAPITULO 1		5.272
	TOTAL CREDITOS DEL SERVICIO EN EL PROGRAMA 721A		5.272
	PROGRAMA 723A		
	Participacion en Empresas		



PRESUPUESTOS GENERALES DE LA
COMUNIDAD AUTÓNOMA DE EXTREMADURA

EJERCICIO PRESUPUESTARIO

1991

JUNTA DE EXTREMADURA

SECCION 12

CONSEJERIA DE AGRICULTURA, INDUSTRIA Y COMERCIO

PROGRAMA: 723A
PROGRAMA: 533A
PROGRAMA: 711A

SERVICIO 12.01
SERVICIO 12.02

CODIGO ECONO- MICO	EXPLICACION DEL GASTO	TOTAL DOTACIONES (En miles de pesetas)	
		POR CONCEPTO	POR ARTICULO Y CAPITULO
	CAP-8 ACTIVOS FINANCIEROS		
855	ART-85 Adquisicion de Acciones Compra de acciones de sociedades de las Comunidades Autonom.	500.000	500.000
	TOTAL CAPITULO 8		500.000
	TOTAL CREDITOS DEL SERVICIO EN EL PROGRAMA 723A		500.000
	TOTAL SERVICIO 01 CONSOLIDADO		1.608.764
	TOTAL OPERACIONES INTERNAS		116.600
	TOTAL SERVICIO 01		1.725.364
	SERVICIO 02 DIRECCION GENERAL DE LA PRODUCCION AGRARIA		
	PROGRAMA 533A Proteccion y mejora del Medio Natural		
	CAP-1 GASTOS DE PERSONAL		
120	ART-12 Funcionarios Retribuciones basicas 01 Sueldos del Grupo B	1.552	1.552
121	Retribuciones complementarias 00 Complemento de destino 01 Complementos especificos	561 384	945
	TOTAL CAPITULO 1		2.497
160	ART-16 Cuotas, Prestaciones y Gastos Sociales a cargo del empleador Cuotas Sociales 00 Cuotas Sociales	440	440
	TOTAL CAPITULO 1		2.937
	TOTAL CREDITOS DEL SERVICIO EN EL PROGRAMA 533A		2.937
	PROGRAMA 711A Direccion y Servicios Generales de Agricultura		
	CAP-1 GASTOS DE PERSONAL		
100	ART-10 Altos Cargos Retribuciones basicas y otras remuneraciones 00 Retribuciones basicas 01 Otras remuneraciones	1.829 3.232	5.061
110	ART-11 Personal eventual de gabinete Retribuciones basicas y otras remuneraciones 00 Retribuciones basicas 01 Otras remuneraciones	1.157 880	2.037
120	ART-12 Funcionarios Retribuciones basicas 00 Sueldos del Grupo A	1.829	1.829



**PRESUPUESTOS GENERALES DE LA
COMUNIDAD AUTONOMA DE EXTREMADURA**

EJERCICIO PRESUPUESTARIO

1991

JUNTA DE EXTREMADURA

SECCION 12

CONSEJERIA DE AGRICULTURA, INDUSTRIA Y COMERCIO

SERVICIO 12.02

PROGRAMA: 711A

CODIGO ECONO- MICO	EXPLICACION DEL GASTO	TOTAL DOTACIONES (En miles de pesetas)	
		POR CONCEPTO	POR ARTICULO Y CAPITULO
	01 Sueldos del Grupo B	1.552	
	02 Sueldos del Grupo C	4.627	
	03 Sueldos del Grupo D	6.621	
	04 Sueldos del Grupo E	3.454	
	05 Trienios	1.625	
			19.708
121	Retribuciones complementarias		
	00 Complemento de destino	7.846	
	01 Complementos especificos	2.407	
			10.253
			29.961
	ART-13 Laborales		
130	Retribuciones basicas del personal laboral fijo		
	02 Sueldos del Grupo III	1.194	
	05 Trienios	325	
			1.519
131	Otras remuneraciones del personal laboral fijo		
	00 Complemento de Subgrupo	512	
			512
132	Laboral eventual		
	00 Retribuciones Basicas	5.015	
	01 Otras remuneraciones	1.663	
			6.678
			8.709
	ART-16 Cuotas, Prestaciones y Gastos Sociales a cargo del empleador		
160	Cuotas Sociales		
	00 Cuotas Sociales	8.416	
			8.416
164	Complemento Familiar		
	00 Complemento Familiar	10	
			10
			8.426
	TOTAL CAPITULO	1	54.194
	CAP-2 GASTOS EN BIENES CORRIENTES Y SERVICIOS		
	ART-20 Arrendamientos		
202	Edificios y otras construcciones		71
203	Maquinaria, instalaciones y utillaje		50
			121
	ART-21 Reparaciones, Mantenimiento y Conservacion		
212	Edificios y otras construcciones		320
213	Maquinaria, instalaciones y utillaje		168
214	Elementos de transporte		168
216	Equipos para procesos de informacion		14
219	Otro inmovilizado material		6
			676
	ART-22 Material, suministros y otros		
220	Material de oficina		
	00 Ordinario no inventariable	423	
	01 Prensa, revistas, libros y otras publicaciones	34	
	02 Material informatico no inventariable	13	
			470
221	Suministros		
	00 Energia Electrica	757	
	01 Agua	213	
	02 Gas	11	
	03 Combustibles	533	
	04 Vestuario	22	
	05 Productos Alimenticios	354	
	06 Productos Farmaceuticos	465	
	09 Otros Suministros	364	
			2.719
222	Comunicaciones		
	00 Telefonicas	565	
	01 Postales	35	
	02 Telegraficas	1	
	03 Telex y Telefax	6	



**PRESUPUESTOS GENERALES DE LA
COMUNIDAD AUTONOMA DE EXTREMADURA**

EJERCICIO PRESUPUESTARIO

1991

JUNTA DE EXTREMADURA

SECCION 12

CONSEJERIA DE AGRICULTURA, INDUSTRIA Y COMERCIO

PROGRAMA: 711A

PROGRAMA: 712A

SERVICIO 12.02

CODIGO ECONOMICO	EXPLICACION DEL GASTO	TOTAL DOTACIONES (En miles de pesetas)	
		POR CONCEPTO	POR ARTICULO Y CAPITULO
223	Transportes	607	
225	Tributos	42	
226	Gastos diversos	56	
	01 Atenciones protocolarias y representativas	19	
	02 Publicidad y propaganda	22	
	06 Reuniones y conferencias	16	
		57	
227	Trabajos realizados por otras Empresas		
	00 Limpieza y aseo	170	
	01 Seguridad	56	
	06 Estudios y trabajos tecnicos	36	
		262	4.213
	ART-23 Indemnizaciones por razon del servicio		
230	Dietas	673	
231	Locomocion	101	
232	Traslado	6	
			780
	TOTAL CAPITULO 2		5.790
	CAP-6 INVERSIONES REALES		
	ART-63 Inversion Nueva en infraest. y bienes dest. uso general		
630	Inversion Nueva en infraest. y bienes dest. uso general		
	01 Otras	3.000	
		3.000	3.000
	TOTAL CAPITULO 6		3.000
	TOTAL CREDITOS DEL SERVICIO EN EL PROGRAMA 711A		62.984
	PROGRAMA 712A		
	Organizacion en comun de la producc. y comercializ. agraria		
	CAP-1 GASTOS DE PERSONAL		
	ART-12 Funcionarios		
120	Retribuciones basicas		
	00 Sueldos del Grupo A	9.142	
	01 Sueldos del Grupo B	4.656	
	05 Trienios	760	
		14.558	
121	Retribuciones complementarias		
	00 Complemento de destino	4.905	
	01 Complementos especificos	1.489	
		6.394	20.952
	ART-13 Laborales		
130	Retribuciones basicas del personal laboral fijo		
	02 Sueldos del Grupo III	1.194	
	05 Trienios	83	
		1.277	
131	Otras remuneraciones del personal laboral fijo		
	00 Complemento de Subgrupo	512	
		512	1.789
	ART-16 Cuotas, Prestaciones y Gastos Sociales a cargo del empleador		
160	Cuotas Sociales		
	00 Cuotas Sociales	4.079	
		4.079	
164	Complemento Familiar		
	00 Complemento Familiar	34	
		34	4.113



**PRESUPUESTOS GENERALES DE LA
COMUNIDAD AUTONOMA DE EXTREMADURA**

EJERCICIO PRESUPUESTARIO

1991

JUNTA DE EXTREMADURA

SECCION 12

CONSEJERIA DE AGRICULTURA, INDUSTRIA Y COMERCIO

SERVICIO 12.02

PROGRAMA: 712A

CÓDIGO ECONÓ- MICO	EXPLICACION DEL GASTO	TOTAL DOTACIONES (E. miles de pesetas)	
		POR CONCEPTO	POR ARTICULO Y CAPITULO
	TOTAL CAPITULO 1		26.854
	CAP-2 GASTOS EN BIENES CORRIENTES Y SERVICIOS		
	ART-20 Arrendamientos		
202	Edificios y otras construcciones	36	
203	Maquinaria, instalaciones y utillaje	26	62
	ART-21 Reparaciones, Mantenimiento y Conservacion		
212	Edificios y otras construcciones	162	
213	Maquinaria, instalaciones y utillaje	85	
214	Elementos de transporte	85	
216	Equipos para procesos de informacion	7	
219	Otro inmovilizado material	3	342
	ART-22 Material, suministros y otros		
220	Material de oficina		
00	Ordinario no inventariable	215	
01	Prensa, revistas, libros y otras publicaciones	17	
02	Material informatico no inventariable	7	
		239	
221	Suministros		
00	Energia Electrica	384*	
01	Agua	108	
02	Gas	6	
03	Combustibles	270	
04	Vestuario	11	
05	Productos Alimenticios	535	
06	Productos Farmaceuticos	236	
09	Otros Suministros	185	
		1.735	
222	Comunicaciones		
00	Telefonicas	287	
01	Postales	18	
02	Telegraficas	1	
03	Telex y Telefax	3	
		309	
223	Transportes	21	
225	Tributos	28	
226	Gastos diversos		
01	Atenciones protocolarias y representativas	10	
02	Publicidad y propaganda	11	
06	Reuniones y conferencias	9	
		30	
227	Trabajos realizados por otras Empresas		
00	Limpieza y aseo	61	
01	Seguridad	28	
06	Estudios y trabajos tecnicos	19	
		108	2.470
	ART-23 Indemnizaciones por razon del servicio		
230	Dietas	342	
231	Locomocion	51	
232	Traslado	3	
		396	
	TOTAL CAPITULO 2		3.270
	CAP-4 TRANSFERENCIAS CORRIENTES		
	ART-47 A Empresas Privadas		
473	A Empresas Privadas		
00	A Empresas Privadas	15.000	
		15.000	15.000
	TOTAL CAPITULO 4		15.000



**PRESUPUESTOS GENERALES DE LA
COMUNIDAD AUTONOMA DE EXTREMADURA**

EJERCICIO PRESUPUESTARIO

1991

JUNTA DE EXTREMADURA

SECCION 12

CONSEJERIA DE AGRICULTURA, INDUSTRIA Y COMERCIO

PROGRAMA: 712A
PROGRAMA: 712B

SERVICIO 12.02

CODIGO ECONO- MICO	EXPLICACION DEL GASTO	TOTAL DOTACIONES (En miles de pesetas)	
		POR CONCEPTO	POR ARTICULO Y CAPITULO
	CAP-6 INVERSIONES REALES		
610	ART-61 Inversion Nueva de Fondos Comunitarios		
	Inversion Nueva de Fondos Comunitarios		
	01 Otras	27.500	
		27.500	27.500
	TOTAL CAPITULO 6		27.500
	CAP-7 TRANSFERENCIAS DE CAPITAL		
773	ART-77 A Empresas Privadas		
	A Empresas Privadas		
	00 A Empresas Privadas	77.000	
		77.000	77.000
	TOTAL CAPITULO 7		77.000
	TOTAL CREDITOS DEL SERVICIO EN EL PROGRAMA 712A		149.624
	PROGRAMA 712B Sanidad Vegetal y Animal		
	CAP-1 GASTOS DE PERSONAL		
120	ART-12 Funcionarios		
	Retribuciones basicas		
	00 Sueldos del Grupo A	201.108	
	01 Sueldos del Grupo B	7.759	
	02 Sueldos del Grupo C	1.157	
	03 Sueldos del Grupo D	5.675	
	05 Trienios	16.429	
		232.128	
121	Retribuciones complementarias		
	00 Complemento de destino	79.484	
	01 Complementos especificos	100.829	
	02 Otros complementos	569	
		180.882	413.010
130	ART-13 Laborales		
	Retribuciones basicas del personal laboral fijo		
	01 Sueldos del Grupo II	1.365	
	02 Sueldos del Grupo III	22.684	
	03 Sueldos del Grupo IV	2.252	
	05 Trienios	3.257	
		29.558	
131	Otras remuneraciones del personal laboral fijo		
	00 Complemento de Subgrupo	10.360	
	02 Otros complementos	454	
		10.814	
132	Laboral eventual		
	00 Retribuciones Basicas	15.896	
	01 Otras remuneraciones	7.522	
		23.418	63.790
160	ART-16 Cuotas, Prestaciones y Gastos Sociales a cargo del empleador		
	Cuotas Sociales		
	00 Cuotas Sociales	86.586	
		86.586	
164	Complemento Familiar		
	00 Complemento Familiar	185	
		185	86.771
	TOTAL CAPITULO 1		563.571



**PRESUPUESTOS GENERALES DE LA
COMUNIDAD AUTONOMA DE EXTREMADURA**

EJERCICIO PRESUPUESTARIO

1991

JUNTA DE EXTREMADURA

SECCION 12

CONSEJERIA DE AGRICULTURA, INDUSTRIA Y COMERCIO

SERVICIO 12.02

PROGRAMA: 712B

CODIGO ECONO- MICO	EXPLICACION DEL GASTO	TOTAL DOTACIONES (En miles de pesetas)	
		POR CONCEPTO	POR ARTICULO Y CAPITULO
	CAP-2 GASTOS EN BIENES CORRIENTES Y SERVICIOS		
	ART-20 Arrendamientos		
202	Edificios y otras construcciones	684	
203	Maquinaria, instalaciones y utillaje	235	919
	ART-21 Reparaciones, Mantenimiento y Conservacion		
212	Edificios y otras construcciones	1.690	
213	Maquinaria, instalaciones y utillaje	1.084	
214	Elementos de transporte	2.784	
216	Equipos para procesos de informacion	249	
219	Otro inmovilizado material	59	5.866
	ART-22 Material, suministros y otros		
220	Material de oficina		
00	Ordinario no inventariable	5.440	
01	Prensa, revistas, libros y otras publicaciones	557	
02	Material informatico no inventariable	153	
			6.150
221	Suministros		
00	Energia Electrica	5.528	
01	Agua	960	
02	Gas	119	
03	Combustibles	4.649	
04	Vestuario	338	
05	Productos Alimenticios	1.980	
06	Productos Farmaceuticos	1.136	
09	Otros Suministros	2.365	
			17.075
222	Comunicaciones		
00	Telefonicas	5.914	
01	Postales	497	
02	Telegraficas	3	
03	Telex y Telefax	59	
			6.473
223	Transportes		696
225	Tributos		595
226	Gastos diversos		
01	Atenciones protocolarias y representativas	208	
02	Publicidad y propaganda	63	
06	Reuniones y conferencias	78	
			349
227	Trabajos realizados por otras Empresas		
00	Limpieza y aseo	3.779	
01	Seguridad	595	
06	Estudios y trabajos tecnicos	237	
			4.611
	OTROS		35.949
	ART-23 Indemnizaciones por razon del servicio		
230	Dietas	5.736	
231	Locomocion	1.070	
232	Traslado	59	
			6.865
	TOTAL CAPITULO 2		49.599
	CAP-6 INVERSIONES REALES		
	ART-62 Inversion Nueva de Fondos Finalistas		
620	Inversion Nueva de Fondos Finalistas		
01	Otras	28.500	
			28.500
	ART-63 Inversion Nueva en infraest. y bienes dest. uso general		
630	Inversion Nueva en infraest. y bienes dest. uso general		
01	Otras	325.000	
			325.000



**PRESUPUESTOS GENERALES DE LA
COMUNIDAD AUTONOMA DE EXTREMADURA**

EJERCICIO PRESUPUESTARIO

1991

JUNTA DE EXTREMADURA

SECCION 12

CONSEJERIA DE AGRICULTURA, INDUSTRIA Y COMERCIO

PROGRAMA: 712B

PROGRAMA: 712C

SERVICIO 12.02

CODIGO ECONO- MICO	EXPLICACION DEL GASTO	TOTAL DOTACIONES (En miles de pesetas)	
		POR CONCEPTO	POR ARTICULO Y CAPITULO
			325.000
	TOTAL CAPITULO 6		353.500
	CAP-7 TRANSFERENCIAS DE CAPITAL		
703	ART-70 A la Administración del Estado A la Administración del Estado 00 A la Administración del Estado	65.000	
		65.000	65.000
763	ART-76 A Corporaciones Locales A Corporaciones Locales 00 A Corporaciones Locales	11.000	
		11.000	11.000
773	ART-77 A Empresas Privadas A Empresas Privadas 00 A Empresas Privadas	620.000	
		620.000	620.000
	TOTAL CAPITULO 7		696.000
	TOTAL CREDITOS DEL SERVICIO EN EL PROGRAMA 712B		1.662.670
	PROGRAMA 712C Mejora de los sistemas de producción agraria		
	CAP-1 GASTOS DE PERSONAL		
120	ART-12 Funcionarios Retribuciones basicas 00 Sueldos del Grupo A 21.940 01 Sueldos del Grupo B 7.759 02 Sueldos del Grupo C 1.157 03 Sueldos del Grupo D 5.675 04 Sueldos del Grupo E 1.727 05 Trienios 5.325		
		43.583	
121	Retribuciones complementarias 00 Complemento de destino 15.166 01 Complementos especificos 8.661 02 Otros complementos 229		
		24.056	67.639
130	ART-13 Laborales Retribuciones basicas del personal laboral fijo 00 Sueldos del Grupo I 1.706 01 Sueldos del Grupo II 6.823 02 Sueldos del Grupo III 20.296 03 Sueldos del Grupo IV 14.634 04 Sueldos del Grupo V 9.517 05 Trienios 1.633		
		54.609	
131	Otras remuneraciones del personal laboral fijo 00 Complemento de Subgrupo 18.309 02 Otros complementos 585		
		18.894	
132	Laboral eventual 00 Retribuciones Basicas 5.492 01 Otras remuneraciones 1.322		
		6.814	80.317
160	ART-16 Cuotas, Prestaciones y Gastos Sociales a cargo del empleador Cuotas Sociales 00 Cuotas Sociales 29.328		
		29.328	



**PRESUPUESTOS GENERALES DE LA
COMUNIDAD AUTONOMA DE EXTREMADURA**

EJERCICIO PRESUPUESTARIO

1991

JUNTA DE EXTREMADURA

SECCION 12

CONSEJERIA DE AGRICULTURA, INDUSTRIA Y COMERCIO

SERVICIO 12.02

PROGRAMA: 712C

CODIGO ECONO- MICO	EXPLICACION DEL GASTO	TOTAL DOTACIONES (En miles de pesetas)	
		POR CONCEPTO	POR ARTICULO Y CAPITULO
164	Complemento Familiar		
00	Complemento Familiar	85	
			85
			29.413
	TOTAL CAPITULO	1	177.369
	CAP-2 GASTOS EN BIENES CORRIENTES Y SERVICIOS		
	ART-20 Arrendamientos		
202	Edificios y otras construcciones	241	
203	Maquinaria, instalaciones y utillaje	170	
			411
	ART-21 Reparaciones, Mantenimiento y Conservacion		
212	Edificios y otras construcciones	1.078	
213	Maquinaria, instalaciones y utillaje	567	
214	Elementos de transporte	567	
216	Equipos para procesos de informacion	47	
219	Otro inmovilizado material	19	
			2.278
	ART-22 Material, suministros y otros		
220	Material de oficina		
00	Ordinario no inventariable	1.428	
01	Prensa, revistas, libros y otras publicaciones	113	
02	Material informatico no inventariable	45	
			1.586
221	Suministros		
00	Energia Electrica	2.553	
01	Agua	719	
02	Gas	38	
03	Combustibles	1.796	
04	Vestuario	76	
05	Productos Alimenticios	355	
06	Productos Farmaceuticos	570	
09	Otros Suministros	1.229	
			7.336
222	Comunicaciones		
00	Telefonicas	1.906	
01	Postales	118	
02	Telegraficas	1	
03	Telex y Telefax	19	
			2.044
223	Transportes		142
225	Tributos		189
226	Gastos diversos		
01	Atenciones protocolarias y representativas	66	
02	Publicidad y propaganda	51	
06	Reuniones y conferencias	57	
			174
227	Trabajos realizados por otras Empresas		
00	Limpieza y aseo	607	
01	Seguridad	189	
06	Estudios y trabajos tecnicos	123	
			919
			12.390
	ART-23 Indemnizaciones por razon del servicio		
230	Dietas	2.269	
231	Locomocion	340	
232	Traslado	19	
			2.628
	TOTAL CAPITULO	2	17.707
	CAP-4 TRANSFERENCIAS CORRIENTES		
	ART-47 A Empresas Privadas		
473	A Empresas Privadas		
00	A Empresas Privadas	325.000	
			325.000



**PRESUPUESTOS GENERALES DE LA
COMUNIDAD AUTONOMA DE EXTREMADURA**

EJERCICIO PRESUPUESTARIO 1991

JUNTA DE EXTREMADURA

SECCION 12

CONSEJERIA DE AGRICULTURA, INDUSTRIA Y COMERCIO

PROGRAMA: 712C
PROGRAMA: 712D

SERVICIO 12.02

CODIGO ECONO- MICO	EXPLICACION DEL GASTO	TOTAL DOTACIONES (En miles de pesetas)	
		POR CONCEPTO	POR ARTICULO Y CAPITULO
	TOTAL CAPITULO 4		325.000
	CAP-6 INVERSIONES REALES		325.000
	ART-61 Inversion Nueva de Fondos Comunitarios		
610	Inversion Nueva de Fondos Comunitarios		
	01 Otras 26.000	26.000	26.000
	ART-62 Inversion Nueva de Fondos Finalistas		
620	Inversion Nueva de Fondos Finalistas		
	01 Otras 1.500	1.500	1.500
	ART-63 Inversion Nueva en infraest. y bienes dest. uso general		
630	Inversion Nueva en infraest. y bienes dest. uso general		
	01 Otras 8.000	8.000	8.000
	TOTAL CAPITULO 6		35.500
	CAP-7 TRANSFERENCIAS DE CAPITAL		
	ART-77 A Empresas Privadas		
773	A Empresas Privadas		
	00 A Empresas Privadas 415.500	415.500	415.500
	TOTAL CAPITULO 7		415.500
	TOTAL CREDITOS DEL SERVICIO EN EL PROGRAMA 712C		971.076
	PROGRAMA 712D		
	Mejora de la estructura productiva agraria		
	CAP-1 GASTOS DE PERSONAL		
	ART-12 Funcionarios		
120	Retribuciones basicas		
	00 Sueldos del Grupo A 9.142		
	01 Sueldos del Grupo B 12.414		
	02 Sueldos del Grupo C 1.157		
	03 Sueldos del Grupo D 4.729		
	05 Trienios 1.733	29.175	
121	Retribuciones complementarias		
	00 Complemento de destino 10.471		
	01 Complementos especificos 6.098		
	02 Otros complementos 138	16.707	45.882
	ART-13 Laborales		
130	Retribuciones basicas del personal laboral fijo		
	00 Sueldos del Grupo I 1.706		
	02 Sueldos del Grupo III 2.388		
	03 Sueldos del Grupo IV 1.126		
	04 Sueldos del Grupo V 1.058		
	05 Trienios 860	7.138	
131	Otras remuneraciones del personal laboral fijo		
	00 Complemento de Subgrupo 2.294		
	02 Otros complementos 73	2.367	
132	Laboral eventual		
	00 Retribuciones Basicas 3.377		



**PRESUPUESTOS GENERALES DE LA
COMUNIDAD AUTONOMA DE EXTREMADURA**

EJERCICIO PRESUPUESTARIO

1991

JUNTA DE EXTREMADURA

SECCION 12

CONSEJERIA DE AGRICULTURA, INDUSTRIA Y COMERCIO

SERVICIO 12.02

PROGRAMA: 712D

CODIGO ECONO- MICO	EXPLICACION DEL GASTO	TOTAL DOTACIONES (En miles de pesetas)	
		POR CONCEPTO	POR ARTICULO Y CAPITULO
	01 Otras remuneraciones 1.007	4.384	13.889
160	ART-16 Cuotas, Prestaciones y Gastos Sociales a cargo del empleador		
	Cuotas Sociales		
	00 Cuotas Sociales 8.063	8.063	
164	Complemento Familiar		
	00 Complemento Familiar 38	38	8.101
	TOTAL CAPITULO 1		67.872
	CAP-2 GASTOS EN BIENES CORRIENTES Y SERVICIOS		
	ART-20 Arrendamientos		
202	Edificios y otras construcciones	80	
203	Maquinaria, instalaciones y utillaje	57	137
	ART-21 Reparaciones, Mantenimiento y Conservacion		
212	Edificios y otras construcciones	358	
213	Maquinaria, instalaciones y utillaje	188	
214	Elementos de transporte	188	
216	Equipos para procesos de informacion	16	
219	Otro inmovilizado material	6	756
220	ART-22 Material, suministros y otros		
	Material de oficina		
	00 Ordinario no inventariable 474		
	01 Prensa, revistas, libros y otras publicaciones 38		
	02 Material informatico no inventariable 15	527	
221	Suministros		
	00 Energia Electrica 848		
	01 Agua 239		
	02 Gas 13		
	03 Combustibles 597		
	04 Vestuario 25		
	05 Productos Alimenticios 481		
	06 Productos Farmaceuticos 521		
	09 Otros Suministros 408	3.132	
222	Comunicaciones		
	00 Telefonicas 633		
	01 Postales 39		
	02 Telegraficas 1		
	03 Telex y Telefax 6	679	
223	Transportes	47	
225	Tributos	63	
226	Gastos diversos		
	01 Atenciones protocolarias y representativas 22		
	02 Publicidad y propaganda 25		
	06 Reuniones y conferencias 19	66	
227	Trabajos realizados por otras Empresas		
	00 Limpieza y aseo 235		
	01 Seguridad 63		
	06 Estudios y trabajos tecnicos 41	339	
	TOTAL CAPITULO 2		4.853
	ART-23 Indemnizaciones por razon del servicio		
230	dietas	754	
231	Locomocion	113	
232	Traslado	6	873



**PRESUPUESTOS GENERALES DE LA
COMUNIDAD AUTONOMA DE EXTREMADURA**

EJERCICIO PRESUPUESTARIO

1991

JUNTA DE EXTREMADURA

SECCION 12

CONSEJERIA DE AGRICULTURA, INDUSTRIA Y COMERCIO

PROGRAMA: 712D

PROGRAMA: 712F

SERVICIO 12.02

CODIGO ECONO- MICO	EXPLICACION DEL GASTO	TOTAL DOTACIONES (En miles de pesetas)	
		POR CONCEPTO	POR ARTICULO Y CAPITULO
	TOTAL CAPITULO 2		6.619
	CAP-7 TRANSFERENCIAS DE CAPITAL		
773	ART-77 A Empresas Privadas A Empresas Privadas, 00 A Empresas Privadas	60.000	60.000
	TOTAL CAPITULO 7		60.000
	TOTAL CREDITOS DEL SERVICIO EN EL PROGRAMA 712D		134.491
	PROGRAMA 712F Prevision de riesgos en el sector agrario		
	CAP-1 GASTOS DE PERSONAL		
120	ART-12 Funcionarios Retribuciones basicas 00 Sueldos del Grupo A 1.829 01 Sueldos del Grupo B 1.552 03 Sueldos del Grupo D 1.892 05 Trienios 286	5.559	
121	Retribuciones complementarias 00 Complemento de destino 2.052 01 Complementos especificos 767	2.819	8.378
160	ART-16 Cuotas, Prestaciones y Gastos Sociales a cargo del empleador Cuotas Sociales 00 Cuotas Sociales 1.476	1.476	
164	Complemento Familiar 00 Complemento Familiar 22	22	1.498
	TOTAL CAPITULO 1		9.876
	CAP-2 GASTOS EN BIENES CORRIENTES Y SERVICIOS		
202	ART-20 Arrendamientos Edificios y otras construcciones	12	
203	Maquinaria, instalaciones y utillaje	9	21
212	ART-21 Reparaciones, Mantenimiento y Conservacion Edificios y otras construcciones	56	
213	Maquinaria, instalaciones y utillaje	29	
214	Elementos de transporte	29	
216	Equipos para procesos de informacion	2	
219	Otro inmovilizado material	1	117
220	ART-22 Material, suministros y otros Material de oficina 00 Ordinario no inventariable 74 01 Prensa, revistas, libros y otras publicaciones 6 02 Material informatico no inventariable 2	82	
221	Suministros 00 Energia Electrica 132 01 Agua 37 02 Gas 2 03 Combustibles 93 04 Vestuario 4		



**PRESUPUESTOS GENERALES DE LA
COMUNIDAD AUTONOMA DE EXTREMADURA**

EJERCICIO PRESUPUESTARIO

1991

JUNTA DE EXTREMADURA

SECCION 12

CONSEJERIA DE AGRICULTURA, INDUSTRIA Y COMERCIO

PROGRAMA: 712F
PROGRAMA: 715A

SERVICIO 12.02

CODIGO ECONO- MICO	EXPLICACION DEL GASTO	TOTAL DOTACIONES (En miles de pesetas)	
		POR CONCEPTO	POR ARTICULO Y CAPITULO
	05 Productos Alimenticios	184	
	06 Productos Farmaceuticos	81	
	09 Otros Suministros	64	
222	Comunicaciones		597
	00 Telefonicas	99	
	01 Postales	6	
	02 Telegraficas	1	
	03 Telex y Telefax	1	
223	Transportes		107
225	Tributos		8
226	Gastos diversos		10
	01 Atenciones protocolarias y representativas	3	
	02 Publicidad y propaganda	4	
	06 Reuniones y conferencias	3	
227	Trabajos realizados por otras Empresas		10
	00 Limpieza y aseo	21	
	01 Seguridad	10	
	06 Estudios y trabajos tecnicos	6	
			37
			851
	ART-23 Indemnizaciones por razon del servicio		
230	Dietas		117
231	Locomocion		18
232	Traslado		1
			136
	TOTAL CAPITULO 2		1.125
	CAP-4 TRANSFERENCIAS CORRIENTES		
	ART-47 A Empresas Privadas		
473	A Empresas Privadas		
	00 A Empresas Privadas	350.000	
			350.000
	TOTAL CAPITULO 4		350.000
	TOTAL CREDITOS DEL SERVICIO EN EL PROGRAMA 712F		361.001
	PROGRAMA 715A		
	Regulacion de producciones y de mercados agrarios		
	CAP-1 GASTOS DE PERSONAL		
	ART-12 Funcionarios		
120	Retribuciones basicas		
	00 Sueldos del Grupo A	14.627	
	02 Sueldos del Grupo C	1.157	
	03 Sueldos del Grupo D	4.729	
	05 Trienios	1.683	
			22.196
121	Retribuciones complementarias		
	00 Complemento de destino	7.659	
	01 Complementos especificos	1.742	
	02 Otros complementos	197	
			9.598
			31.794
	ART-13 Laborales		
130	Retribuciones basicas del personal laboral fijo		
	00 Sueldos del Grupo I	1.706	
	01 Sueldos del Grupo II	1.365	
	02 Sueldos del Grupo III	7.164	
	05 Trienios	1.092	
			11.327
131	Otras remuneraciones del personal laboral fijo		



**PRESUPUESTOS GENERALES DE LA
COMUNIDAD AUTONOMA DE EXTREMADURA**

EJERCICIO PRESUPUESTARIO

1991

JUNTA DE EXTREMADURA

SECCION 12

CONSEJERIA DE AGRICULTURA, INDUSTRIA Y COMERCIO

SERVICIO 12.02

PROGRAMA: 715A

CODIGO ECONO- MICO	EXPLICACION DEL GASTO	TOTAL DOTACIONES (En miles de pesetas)	
		POR CONCEPTO	POR ARTICULO Y CAPITULO
	00 Complemento de Subgrupo	4.452	
	02 Otros complementos	269	
			4.721
132	Laboral eventual		
	00 Retribuciones Basicas	1.706	
	01 Otras remuneraciones	853	
			2.559
			18.607
160	ART-16 Cuotas, Prestaciones y Gastos Sociales a cargo del empleador		
	Cuotas Sociales		
	00 Cuotas Sociales	15.235	
			15.235
164	Complemento Familiar		
	00 Complemento Familiar	28	
			28
			15.263
	TOTAL CAPITULO	1	65.664
	CAP-2 GASTOS EN BIENES CORRIENTES Y SERVICIOS		
	ART-20 Arrendamientos		
202	Edificios y otras construcciones		75
203	Maquinaria, instalaciones y utillaje		53
			128
	ART-21 Reparaciones, Mantenimiento y Conservacion		
212	Edificios y otras construcciones		337
213	Maquinaria, instalaciones y utillaje		177
214	Elementos de transporte		177
216	Equipos para procesos de informacion		15
219	Otro inmovilizado material		6
			712
220	ART-22 Material, suministros y otros		
	Material de oficina		
	00 Ordinario no inventariable	446	
	01 Prensa, revistas, libros y otras publicaciones	35	
	02 Material informatico no inventariable	14	
			495
221	Suministros		
	00 Energia Electrica	798	
	01 Agua	225	
	02 Gas	12	
	03 Combustibles	562	
	04 Vestuario	24	
	05 Productos Alimenticios	1.111	
	06 Productos Farmaceuticos	491	
	09 Otros Suministros	384	
			3.607
222	Comunicaciones		
	00 Telefonicas	596	
	01 Postales	37	
	02 Telegraficas	1	
	03 Telex y Telefax	6	
			640
223	Transportes		44
225	Tributos		59
226	Gastos diversos		
	01 Atenciones protocolarias y representativas	21	
	02 Publicidad y propaganda	24	
	06 Reuniones y conferencias	18	
			63
227	Trabajos realizados por otras Empresas		
	00 Limpieza y aseo	127	
	01 Seguridad	59	
	06 Estudios y trabajos tecnicos	38	
			224
			5.132



**PRESUPUESTOS GENERALES DE LA
COMUNIDAD AUTONOMA DE EXTREMADURA**

EJERCICIO PRESUPUESTARIO

1991

JUNTA DE EXTREMADURA

SECCION 12

CONSEJERIA DE AGRICULTURA, INDUSTRIA Y COMERCIO

PROGRAMA: 715A

PROGRAMA: 542A

PROGRAMA: 622A

SERVICIO 12.02

SERVICIO 12.03

CODIGO ECONO- MICO	EXPLICACION DEL GASTO	TOTAL DOTACIONES (En miles de pesetas)	
		POR CONCEPTO	POR ARTICULO Y CAPITULO
	ART-23 Indemnizaciones por razon del servicio		
230	Dietas	709	
231	Locomocion	106	
232	Traslado	6	821
	TOTAL CAPITULO 2		6.793
	CAP-6 INVERSIONES REALES		
	ART-63 Inversion Nueva en infraest. y bienes dest. uso general		
630	Inversion Nueva en infraest. y bienes dest. uso general		
	01 Otras	20.000	20.000
	TOTAL CAPITULO 6		21.500
	ART-64 Inversion Nueva asociada al func. operat. de los servicios		
646	Equipamientos para procesos de informacion		
	00 Equipamientos para procesos de informacion	1.500	1.500
	TOTAL CAPITULO 6		21.500
	TOTAL CREDITOS DEL SERVICIO EN EL PROGRAMA 715A		93.957
	TOTAL SERVICIO 02		3.438.740
	SERVICIO 03 DIRECCION GENERAL DE COMERCIO E INDUSTRIAS AGRARIAS		
	PROGRAMA 542A Investigacion y Experimentacion Agraria		
	CAP-1 GASTOS DE PERSONAL		
	ART-12 Funcionarios		
120	Retribuciones basicas		
	03 Sueldos del Grupo D	946	946
121	Retribuciones complementarias		
	00 Complemento de destino	434	434
	TOTAL CAPITULO 1		1.380
	ART-16 Cuotas, Prestaciones y Gastos Sociales a cargo del empleador		
160	Cuotas Sociales		
	00 Cuotas Sociales	243	243
	TOTAL CAPITULO 1		1.623
	TOTAL CREDITOS DEL SERVICIO EN EL PROGRAMA 542A		1.623
	PROGRAMA 622A Ordenacion del Comercio Interior		
	CAP-1 GASTOS DE PERSONAL		
	ART-12 Funcionarios		
120	Retribuciones basicas		
	00 Sueldos del Grupo A	7.314	
	01 Sueldos del Grupo B	6.207	
	02 Sueldos del Grupo C	1.157	



**PRESUPUESTOS GENERALES DE LA
COMUNIDAD AUTONOMA DE EXTREMADURA**

EJERCICIO PRESUPUESTARIO

1991

JUNTA DE EXTREMADURA

SECCION 12

CONSEJERIA DE AGRICULTURA, INDUSTRIA Y COMERCIO

SERVICIO 12.03

PROGRAMA: 622A

CODIGO ECONOMICO	EXPLICACION DEL GASTO	TOTAL DOTACIONES (En miles de pesetas)	
		POR CONCEPTO	POR ARTICULO Y CAPITULO
	03 Sueldos del Grupo D	946	
	04 Sueldos del Grupo E	864	
	05 Trienios	1.443	
121	Retribuciones complementarias		17.931
	00 Complemento de destino	6.408	
	01 Complementos especificos	2.417	
	02 Otros complementos	8	
			8.833
			26.764
	ART-13 Laborales		
130	Retribuciones basicas del personal laboral fijo		
	00 Sueldos del Grupo I	1.706	
	02 Sueldos del Grupo III	1.194	
	05 Trienios	164	
			3.064
131	Otras remuneraciones del personal laboral fijo		
	00 Complemento de Subgrupo	1.365	
	02 Otros complementos	819	
			2.184
			5.248
	ART-16 Cuotas, Prestaciones y Gastos Sociales a cargo del empleador		
160	Cuotas Sociales		
	00 Cuotas Sociales	5.852	
			5.852
164	Complemento Familiar		
	00 Complemento Familiar	36	
			36
			5.888
	TOTAL CAPITULO	1	37.900
	CAP-2 GASTOS EN BIENES CORRIENTES Y SERVICIOS		
	ART-20 Arrendamientos		
202	Edificios y otras construcciones		377
203	Maquinaria, instalaciones y utillaje		7
204	Material de transporte		94
			478
	ART-21 Reparaciones, Mantenimiento y Conservacion		
212	Edificios y otras construcciones		133
213	Maquinaria, instalaciones y utillaje		167
214	Elementos de transporte		107
216	Equipos para procesos de informacion		20
219	Otro inmovilizado material		107
			534
	ART-22 Material, suministros y otros		
220	Material de oficina		
	00 Ordinario no inventariable	493	
	01 Prensa, revistas, libros y otras publicaciones	80	
	02 Material informatico no inventariable	33	
			606
221	Suministros		
	00 Energia Electrica	507	
	01 Agua	107	
	02 Gas	11	
	03 Combustibles	267	
	04 Vestuario	20	
	05 Productos Alimenticios	7	
	06 Productos Farmaceuticos	17	
	09 Otros Suministros	1.159	
			2.095
222	Comunicaciones		
	00 Telefonicas	533	
	01 Postales	33	
	02 Telegraficas	13	
	03 Telex y Telefax	13	
	04 Informaticas	13	
			605



**PRESUPUESTOS GENERALES DE LA
COMUNIDAD AUTONOMA DE EXTREMADURA**

EJERCICIO PRESUPUESTARIO

1991

JUNTA DE EXTREMADURA

SECCION 12

CONSEJERIA DE AGRICULTURA, INDUSTRIA Y COMERCIO

SERVICIO 12.03

PROGRAMA: 622A

CODIGO ECONO- MICO	EXPLICACION DEL GASTO	TOTAL DOTACIONES (En miles de pesetas)	
		POR CONCEPTO	POR ARTICULO Y CAPITULO
223	Transportes	80	
225	Tributos	27	
226	Gastos diversos		
	01 Atenciones protocolarias y representativas	44	
	02 Publicidad y propaganda	755	
	06 Reuniones y conferencias	82	
		881	
227	Trabajos realizados por otras Empresas		
	00 Limpieza y aseo	667	
	01 Seguridad	252	
	03 Postales	13	
	06 Estudios y trabajos tecnicos	252	
		1.184	5.478
	ART-23 Indemnizaciones por razon del servicio		
230	Dietas	576	
231	Locomocion	44	
232	Traslado	6	
			626
	TOTAL CAPITULO 2		7.116
	CAP-4 TRANSFERENCIAS CORRIENTES		
	ART-48 A Familias e Instituciones sin fines de lucro		
483	A Familias e Instituciones sin fines de lucro		
	00 A Familias e Instituciones sin fines de lucro	46.500	
		46.500	46.500
	TOTAL CAPITULO 4		46.500
	CAP-6 INVERSIONES REALES		
	ART-63 Inversion Nueva en infraest. y bienes dest. uso general		
630	Inversion Nueva en infraest. y bienes dest. uso general		
	01 Otras	160.000	
		160.000	160.000
	TOTAL CAPITULO 6		160.000
	CAP-7 TRANSFERENCIAS DE CAPITAL		
	ART-76 A Corporaciones Locales		
762	A Corporaciones Locales de Fondos Finalistas		
	00 A Corporaciones Locales de Fondos Finalistas	65.000	
		65.000	65.000
	ART-77 A Empresas Privadas		
773	A Empresas Privadas		
	00 A Empresas Privadas	50.000	
		50.000	50.000
	ART-78 A Familias e Instituciones sin fines de lucro		
783	A Familias e Instituciones sin fines de lucro		
	00 A Familias e Instituciones sin fines de lucro	16.000	
		16.000	16.000
	TOTAL CAPITULO 7		131.000
	TOTAL CREDITOS DEL SERVICIO EN EL PROGRAMA 622A		382.516



**PRESUPUESTOS GENERALES DE LA
COMUNIDAD AUTONOMA DE EXTREMADURA**

EJERCICIO PRESUPUESTARIO

1991

JUNTA DE EXTREMADURA

SECCION 12

CONSEJERIA DE AGRICULTURA, INDUSTRIA Y COMERCIO

SERVICIO 12.03

PROGRAMA: 711A

CODIGO ECONOMICO	EXPLICACION DEL GASTO	TOTAL DOTACIONES (En miles de pesetas)	
		POR CONCEPTO	POR ARTICULO Y CAPITULO
	PROGRAMA 711A Direccion y Servicios Generales de Agricultura		
	CAP-1 GASTOS DE PERSONAL		
	ART-10 Altos Cargos		
100	Retribuciones basicas y otras remuneraciones		
	00 Retribuciones basicas	1.829	
	01 Otras remuneraciones	3.232	
		5.061	5.061
	ART-11 Personal eventual de gabinete		
110	Retribuciones basicas y otras remuneraciones		
	00 Retribuciones basicas	1.157	
	01 Otras remuneraciones	880	
		2.037	2.037
	ART-12 Funcionarios		
120	Retribuciones basicas		
	01 Sueldos del Grupo B	3.104	
	02 Sueldos del Grupo C	1.157	
	04 Sueldos del Grupo E	1.727	
	05 Trienios	789	
		6.777	
121	Retribuciones complementarias		
	00 Complemento de destino	2.521	
	01 Complementos especificos	991	
		3.512	10.289
	ART-13 Laborales		
130	Retribuciones basicas del personal laboral fijo		
	05 Trienios	107	
		107	107
	ART-16 Cuotas, Prestaciones y Gastos Sociales a cargo del empleador		
160	Cuotas Sociales		
	00 Cuotas Sociales	3.086	
		3.086	3.086
	TOTAL CAPITULO 1		20.580
	CAP-2 GASTOS EN BIENES CORRIENTES Y SERVICIOS		
	ART-20 Arrendamientos		
202	Edificios y otras construcciones	180	
203	Maquinaria, instalaciones y utillaje	3	
204	Material de transporte	45	
			228
	ART-21 Reparaciones, Mantenimiento y Conservacion		
212	Edificios y otras construcciones	64	
213	Maquinaria, instalaciones y utillaje	79	
214	Elementos de transporte	51	
216	Equipos para procesos de informacion	10	
219	Otro inmovilizado material	51	
			255
	ART-22 Material, suministros y otros		
220	Material de oficina		
	00 Ordinario no inventariable	235	
	01 Prensa, revistas, libros y otras publicaciones	38	
	02 Material informatico no inventariable	16	
		289	
221	Suministros		
	00 Energia Electrica	241	
	01 Agua	51	



**PRESUPUESTOS GENERALES DE LA
COMUNIDAD AUTONOMA DE EXTREMADURA**

EJERCICIO PRESUPUESTARIO

1991

JUNTA DE EXTREMADURA

SECCION 12

CONSEJERIA DE AGRICULTURA, INDUSTRIA Y COMERCIO

PROGRAMA: 711A

PROGRAMA: 712A

SERVICIO 12.03

CODIGO ECONO- MICO	EXPLICACION DEL GASTO	TOTAL DOTACIONES (En miles de pesetas)	
		POR CONCEPTO	POR ARTICULO Y CAPITULO
	02 Gas	5	
	03 Combustibles	127	
	04 Vestuario	10	
	05 Productos Alimenticios	3	
	06 Productos Farmaceuticos	8	
	09 Otros Suministros	552	
			997
222	Comunicaciones		
	00 Telefonicas	254	
	01 Postales	16	
	02 Telegraficas	6	
	03 Telex y Telefax	6	
	04 Informaticas	6	
			288
223	Transportes		38
225	Tributos		13
226	Gastos diversos		
	01 Atenciones protocolarias y representativas	21	
	02 Publicidad y propaganda	360	
	06 Reuniones y conferencias	39	
			420
227	Trabajos realizados por otras Empresas		
	00 Limpieza y aseo	318	
	01 Seguridad	120	
	03 Postales	6	
	06 Estudios y trabajos tecnicos	120	
			564
			2.609
	ART-23 Indemnizaciones por razon del servicio		
230	Dietas		274
231	Locomocion		21
232	Traslado		3
			298
			3.390
	TOTAL CAPITULO 2		
	TOTAL CREDITOS DEL SERVICIO EN EL PROGRAMA 711A		23.970
	PROGRAMA 712A		
	Organizacion en comun de la producc. y comercializ. agraria		
	CAP-1 GASTOS DE PERSONAL		
	ART-12 Funcionarios		
120	Retribuciones basicas		
	03 Sueldos del Grupo D	4.729	
	05 Trienios	344	
			5.073
121	Retribuciones complementarias		
	00 Complemento de destino	2.166	
	01 Complementos especificos	248	
			2.414
			7.487
	ART-16 Cuotas, Prestaciones y Gastos Sociales a cargo del empleador		
160	Cuotas Sociales		
	00 Cuotas Sociales	1.319	
			1.319
164	Complemento Familiar		
	00 Complemento Familiar	24	
			24
			1.343
	TOTAL CAPITULO 1		8.830
	CAP-2 GASTOS EN BIENES CORRIENTES Y SERVICIOS		
	ART-20 Arrendamientos		
202	Edificios y otras construcciones		78
203	Maquinaria, instalaciones y utillaje		1



**PRESUPUESTOS GENERALES DE LA
COMUNIDAD AUTONOMA DE EXTREMADURA**

EJERCICIO PRESUPUESTARIO

1991

JUNTA DE EXTREMADURA

SECCION 12

CONSEJERIA DE AGRICULTURA, INDUSTRIA Y COMERCIO

SERVICIO 12.03

PROGRAMA: 712A

CODIGO ECONO- MICO	EXPLICACION DEL GASTO	TOTAL DOTACIONES (en miles de pesetas)	
		POR CONCEPTO	POR ARTICULO Y CAPITULO
204	Material de transporte	19	98
	ART-21 Reparaciones, Mantenimiento y Conservacion		
212	Edificios y otras construcciones	28	
213	Maquinaria, instalaciones y utillaje	34	
214	Elementos de transporte	22	
216	Equipos para procesos de informacion	4	
219	Otro inmovilizado material	22	110
	ART-22 Material, suministros y otros		
220	Material de oficina		
	00 Ordinario no inventariable	102	
	01 Prensa, revistas, libros y otras publicaciones	17	
	02 Material informatico no inventariable	7	
		126	
221	Suministros		
	00 Energia Electrica	105	
	01 Agua	22	
	02 Gas	2	
	03 Combustibles	55	
	04 Vestuario	4	
	05 Productos Alimenticios	1	
	06 Productos Farmaceuticos	3	
	09 Otros Suministros	239	
		431	
222	Comunicaciones		
	00 Telefonicas	110	
	01 Postales	7	
	02 Telegraficas	3	
	03 Telex y Telefax	3	
	04 Informaticas	3	
		126	
223	Transportes	17	
225	Tributos	6	
226	Gastos diversos		
	01 Atenciones protocolarias y representativas	9	
	02 Publicidad y propaganda	156	
	06 Reuniones y conferencias	17	
		182	
227	Trabajos realizados por otras Empresas		
	00 Limpieza y aseo	138	
	01 Seguridad	52	
	03 Postales	3	
	06 Estudios y trabajos tecnicos	52	
		245	
	ART-23 Indemnizaciones por razon del servicio		
230	Dietas	119	
231	Locomocion	9	
232	Traslado	1	
			129
	TOTAL CAPITULO	2	1.470
	CAP-7 TRANSFERENCIAS DE CAPITAL		
	ART-77 A Empresas Privadas		
773	A Empresas Privadas		
	00 A Empresas Privadas	200.000	
		200.000	200.000
	TOTAL CAPITULO	7	200.000
	TOTAL CREDITOS DEL SERVICIO EN EL PROGRAMA 712A		210.300



**PRESUPUESTOS GENERALES DE LA
COMUNIDAD AUTONOMA DE EXTREMADURA**

EJERCICIO PRESUPUESTARIO

1991

JUNTA DE EXTREMADURA

SECCION 12

CONSEJERIA DE AGRICULTURA, INDUSTRIA Y COMERCIO

PROGRAMA: 712B

PROGRAMA: 712E

SERVICIO 12.03

CODIGO ECONO- MICO	EXPLICACION DEL GASTO	TOTAL DOTACIONES (En miles de pesetas)	
		POR CONCEPTO	POR ARTICULO Y CAPITULO
	PROGRAMA 712B Sanidad Vegetal y Animal		
	CAP-1 GASTOS DE PERSONAL		
	ART-12 Funcionarios		
120	Retribuciones basicas		
	04 Sueldos del Grupo E	864	
			864
121	Retribuciones complementarias		
	00 Complemento de destino	370	
			370
			1.234
	ART-16 Cuotas, Prestaciones y Gastos Sociales a cargo del empleador		
160	Cuotas Sociales		
	00 Cuotas Sociales	218	
			218
			1.452
	TOTAL CAPITULO 1		1.452
	TOTAL CREDITOS DEL SERVICIO EN EL PROGRAMA 712B		1.452
	PROGRAMA 712E Comercializacion, Industrializacion y Ordenacion alimentaria		
	CAP-1 GASTOS DE PERSONAL		
	ART-12 Funcionarios		
120	Retribuciones basicas		
	00 Sueldos del Grupo A	20.111	
	01 Sueldos del Grupo B	13.966	
	02 Sueldos del Grupo C	13.880	
	03 Sueldos del Grupo D	4.729	
	04 Sueldos del Grupo E	1.727	
	05 Trienios	7.569	
			61.982
121	Retribuciones complementarias		
	00 Complemento de destino	22.173	
	01 Complementos especificos	11.167	
	02 Otros complementos	284	
			33.624
			95.606
	ART-13 Laborales		
130	Retribuciones basicas del personal laboral fijo		
	00 Sueldos del Grupo I	10.234	
	01 Sueldos del Grupo II	4.094	
	02 Sueldos del Grupo III	13.133	
	03 Sueldos del Grupo IV	2.252	
	04 Sueldos del Grupo V	2.115	
	05 Trienios	6.201	
			38.029
131	Otras remuneraciones del personal laboral fijo		
	00 Complemento de Subgrupo	13.850	
			13.850
			51.879
	ART-14 Otro Personal		
141	Otro Personal		
	00 Otro Personal	6.388	
			6.388
			6.388
	ART-16 Cuotas, Prestaciones y Gastos Sociales a cargo del empleador		
160	Cuotas Sociales		
	00 Cuotas Sociales	29.575	
			29.575
164	Complemento Familiar		



**PRESUPUESTOS GENERALES DE LA
COMUNIDAD AUTONOMA DE EXTREMADURA**

EJERCICIO PRESUPUESTARIO

1991

JUNTA DE EXTREMADURA

SECCION 12

CONSEJERIA DE AGRICULTURA, INDUSTRIA Y COMERCIO

SERVICIO 12.03

PROGRAMA: 712E

CODIGO ECONO- MICO	EXPLICACION DEL GASTO	TOTAL DOTACIONES (En miles de pesetas)	
		POR CONCEPTO	POR ARTICULO Y CAPITULO
	00 Complemento Familiar	112	
			112
			29.687
	TOTAL CAPITULO 1		183.560
	CAP-2 GASTOS EN BIENES CORRIENTES Y SERVICIOS		
	ART-20 Arrendamientos		
202	Edificios y otras construcciones	1.889	
203	Maquinaria, instalaciones y utillaje	33	
204	Material de transporte	472	
			2.394
	ART-21 Reparaciones, Mantenimiento y Conservacion		
212	Edificios y otras construcciones	667	
213	Maquinaria, instalaciones y utillaje	834	
214	Elementos de transporte	534	
216	Equipos para procesos de informacion	101	
219	Otro inmovilizado material	534	
			2.670
	ART-22 Material, suministros y otros		
220	Material de oficina		
	00 Ordinario no inventariable	2.469	
	01 Prensa, revistas, libros y otras publicaciones	400	
	02 Material informatico no inventariable	167	
			3.036
221	Suministros		
	00 Energia Electrica	2.536	
	01 Agua	534	
	02 Gas	53	
	03 Combustibles	1.335	
	04 Vestuario	100	
	05 Productos Alimenticios	33	
	06 Productos Farmaceuticos	83	
	09 Otros Suministros	5.799	
			10.473
222	Comunicaciones		
	00 Telefonicas	2.669	
	01 Postales	167	
	02 Telegraficas	63	
	03 Telax y Telefax	63	
	04 Informaticas	63	
			3.025
223	Transportes		400
225	Tributos		133
226	Gastos diversos		
	01 Atenciones protocolarias y representativas	220	
	02 Publicidad y propaganda	3.777	
	06 Reuniones y conferencias	409	
			4.406
227	Trabajos realizados por otras Empresas		
	00 Limpieza y aseo	3.337	
	01 Seguridad	1.259	
	03 Postales	63	
	06 Estudios y trabajos tecnicos	1.259	
			5.918
			27.391
	ART-23 Indemnizaciones por razon del servicio		
230	Dietas	2.880	
231	Locomocion	220	
232	Traslado	31	
			3.131
	TOTAL CAPITULO 2		35.586
	CAP-4 TRANSFERENCIAS CORRIENTES		
	ART-48 A Familias e Instituciones sin fines de lucro		
483	A Familias e Instituciones sin fines de lucro		



**PRESUPUESTOS GENERALES DE LA
COMUNIDAD AUTONOMA DE EXTREMADURA**

EJERCICIO PRESUPUESTARIO

1991

JUNTA DE EXTREMADURA

SECCION 12

CONSEJERIA DE AGRICULTURA, INDUSTRIA Y COMERCIO

PROGRAMA: 712E
PROGRAMA: 722A

SERVICIO 12.03

CODIGO ECONOMICO	EXPLICACION DEL GASTO	TOTAL DOTACIONES (En miles de pesetas)	
		POR CONCEPTO	POR ARTICULO Y CAPITULO
	00 A Familias e Instituciones sin fines de lucro	35.000	
			35.000
	TOTAL CAPITULO 4		35.000
	CAP-6 INVERSIONES REALES		
630	ART-63 Inversion Nueva en infraest. y bienes dest. uso general		
	01 Otras	43.000	
			43.000
642	ART-64 Inversion Nueva asociada al func. operat. de los servicios		
	00 Edificios y otras construcciones	50.000	
646	Equipamientos para procesos de informacion		
	00 Equipamientos para procesos de informacion	1.500	
			1.500
650	ART-65 Gastos en inversiones de caracter inmaterial		
	00 Gastos en inversiones de caracter inmaterial	30.000	
			30.000
	TOTAL CAPITULO 6		124.500
	CAP-7 TRANSFERENCIAS DE CAPITAL		
763	ART-76 A Corporaciones Locales		
	00 A Corporaciones Locales	165.000	
			165.000
773	ART-77 A Empresas Privadas		
	00 A Empresas Privadas	295.000	
			295.000
783	ART-78 A Familias e Instituciones sin fines de lucro		
	00 A Familias e Instituciones sin fines de lucro	324.000	
			324.000
	TOTAL CAPITULO 7		784.000
	TOTAL CREDITOS DEL SERVICIO EN EL PROGRAMA 712E		1.162.646
	PROGRAMA 722A		
	Normativa y Regulacion Industrial		
	CAP-6 INVERSIONES REALES		
630	ART-63 Inversion Nueva en infraest. y bienes dest. uso general		
	01 Otras	27.000	
			27.000
642	ART-64 Inversion Nueva asociada al func. operat. de los servicios		
	Edificios y otras construcciones		



**PRESUPUESTOS GENERALES DE LA
COMUNIDAD AUTONOMA DE EXTREMADURA**

EJERCICIO PRESUPUESTARIO

1991

JUNTA DE EXTREMADURA

SECCION 12

CONSEJERIA DE AGRICULTURA, INDUSTRIA Y COMERCIO

PROGRAMA: 722A

PROGRAMA: 531A

PROGRAMA: 542A

SERVICIO 12.03
SERVICIO 12.04

CODIGO ECONO- MICO	EXPLICACION DEL GASTO	TOTAL DOTACIONES (En miles de pesetas)	
		POR CONCEPTO	POR ARTICULO Y CAPITULO
	00 Edificios y otras construcciones 40.000	40.000	40.000
	TOTAL CAPITULO 6		67.000
	TOTAL CREDITOS DEL SERVICIO EN EL PROGRAMA 722A		67.000
	TOTAL SERVICIO 03		1.849.507
	SERVICIO 04		
	DIRECCION GENERAL DE INVESTIGACION, EXTENSION Y C. AGRARIA		
	PROGRAMA 531A		
	Mejora de la infraestructura agraria		
	CAP-1 GASTOS DE PERSONAL		
	ART-12 Funcionarios		
120	Retribuciones basicas		
	00 Sueldos del Grupo A 1.829	1.829	
121	Retribuciones complementarias		
	00 Complemento de destino 625	625	2.454
	ART-16 Cuotas, Prestaciones y Gastos Sociales a cargo del empleador		
160	Cuotas Sociales		
	00 Cuotas Sociales 433	433	433
	TOTAL CAPITULO 1		2.887
	TOTAL CREDITOS DEL SERVICIO EN EL PROGRAMA 531A		2.887
	PROGRAMA 542A		
	Investigacion y Experimentacion Agraria		
	CAP-1 GASTOS DE PERSONAL		
	ART-12 Funcionarios		
120	Retribuciones basicas		
	00 Sueldos del Grupo A 138.948		
	01 Sueldos del Grupo B 226.549		
	02 Sueldos del Grupo C 25.447		
	03 Sueldos del Grupo D 19.862		
	04 Sueldos del Grupo E 4.317		
	05 Trienios 68.106	483.229	
121	Retribuciones complementarias		
	00 Complemento de destino 164.328		
	01 Complementos especificos 90.445		
	02 Otros complemento 397	255.170	738.399
	ART-13 Laborales		
130	Retribuciones basicas del personal laboral fijo		
	00 Sueldos del Grupo I 4.227		
	01 Sueldos del Grupo II 9.161		
	02 Sueldos del Grupo III 38.205		
	03 Sueldos del Grupo IV 100.184		
	04 Sueldos del Grupo V 36.738		
	05 Trienios 25.253	213.768	



**PRESUPUESTOS GENERALES DE LA
COMUNIDAD AUTONOMA DE EXTREMADURA**

EJERCICIO PRESUPUESTARIO 1991

JUNTA DE EXTREMADURA

SECCION 12

CONSEJERIA DE AGRICULTURA, INDUSTRIA Y COMERCIO

SERVICIO 12.04

PROGRAMA: 542A

CODIGO ECONOMICO	EXPLICACION DEL GASTO	TOTAL DOTACIONES (En miles de pesetas)	
		POR CONCEPTO	POR ARTICULO Y CAPITULO
131	Otras remuneraciones del personal laboral fijo		
00	Complemento de Subgrupo	57.644	
02	Otros complementos	345	

		57.989	271.757
ART-14	Otro Personal		
141	Otro Personal		
00	Otro Personal	6.856	

		6.856	6.856
ART-15	Incentivos al rendimiento		
151	Gratificaciones		
00	Gratificaciones	8.000	

		8.000	8.000
ART-16	Cuotas, Prestaciones y Gastos Sociales a cargo del empleador		
160	Cuotas Sociales		
00	Cuotas Sociales	190.518	

		190.518	
164	Complemento Familiar		
00	Complemento Familiar	1.196	

		1.196	191.714
	TOTAL CAPITULO	1	1.216.726
CAP-2	GASTOS EN BIENES CORRIENTES Y SERVICIOS		
ART-20	Arrendamientos		
200	Terrenos y bienes naturales		272
202	Edificios y otras construcciones		3.179
203	Maquinaria, instalaciones y utillaje		100
204	Material de transporte		5.665

			9.216
ART-21	Reparaciones, Mantenimiento y Conservacion		
210	Infraestructura y bienes naturales		27
212	Edificios y otras construcciones		3.837
213	Maquinaria, instalaciones y utillaje		3.860
214	Elementos de transporte		7.493
216	Equipos para procesos de informacion		182

			15.399
ART-22	Material, suministros y otros		
220	Material de oficina		
00	Ordinario no inventariable	12.660	
01	Prensa, revistas, libros y otras publicaciones	2.352	
02	Material informatico no inventariable	609	

		15.621	
221	Suministros		
00	Energia Electrica	13.733	
01	Agua	1.653	
02	Gas	642	
03	Combustibles	12.413	
04	Vestuario	767	
05	Productos Alimenticios	227	
06	Productos Farmaceuticos	99	
09	Otros Suministros	7.107	

		36.641	
222	Comunicaciones		
00	Telefonicas	13.601	
01	Postales	1.163	
02	Telegraficas	4	
03	Telex y Telefax	318	

		15.086	
223	Transportes		359
225	Tributos		1.786
226	Gastos diversos		
01	Atenciones protocolarias y representativas	227	



**PRESUPUESTOS GENERALES DE LA
COMUNIDAD AUTONOMA DE EXTREMADURA**

EJERCICIO PRESUPUESTARIO

1991

JUNTA DE EXTREMADURA

SECCION 12

CONSEJERIA DE AGRICULTURA, INDUSTRIA Y COMERCIO

SERVICIO 12.04

PROGRAMA: 542A

CODIGO ECONO- MICO	EXPLICACION DEL GASTO	TOTAL DOTACIONES (En miles de pesetas)	
		POR CONCEPTO	POR ARTICULO Y CAPITULO
	02 Publicidad y propaganda	545	
	06 Reuniones y conferencias	509	
227	Trabajos realizados por otras Empresas		1.281
	00 Limpieza y aseo	3.576	
	06 Estudios y trabajos tecnicos	59	
			3.635
			74.409
	ART-23 Indemnizaciones por razon del servicio		
230	Dietas		45.920
231	Locomocion		4.284
232	Traslado		86
233	Otras indemnizaciones		86
			50.376
	TOTAL CAPITULO 2		149.400
	CAP-4 TRANSFERENCIAS CORRIENTES		
	ART-48 A Familias e Instituciones sin fines de lucro		
483	A Familias e Instituciones sin fines de lucro		
	00 A Familias e Instituciones sin fines de lucro	81.500	
			81.500
	TOTAL CAPITULO 4		81.500
	CAP-6 INVERSIONES REALES		
	ART-61 Inversion Nueva de Fondos Comunitarios		
610	Inversion Nueva de Fondos Comunitarios		
	01 Otras	174.200	
			174.200
	ART-62 Inversion Nueva de Fondos Finalistas		
620	Inversion Nueva de Fondos Finalistas		
	01 Otras	81.068	
			81.068
	ART-63 Inversion Nueva en infraest. y bienes dest. uso general		
630	Inversion Nueva en infraest. y bienes dest. uso general		
	01 Otras	144.000	
			144.000
	ART-64 Inversion Nueva asociada al func. operat. de los servicios		
642	Edificios y otras construcciones		
	00 Edificios y otras construcciones	50.000	
			50.000
646	Equipamientos para procesos de informacion		
	00 Equipamientos para procesos de informacion	8.000	
			8.000
649	Otros activos materiales		
	00 Otros activos materiales	60.100	
			60.100
			118.100
	ART-65 Gastos en inversiones de caracter inmaterial		
650	Gastos en inversiones de caracter inmaterial		
	00 Gastos en inversiones de caracter inmaterial	10.000	
			10.000
	ART-67 Invers. de reposic. asociado al func. operat. de los servic.		
672	Edificios y otras construcciones		
	00 Edificios y otras construcciones	4.000	
			4.000
673	Maquinaria, Instalaciones y Utillaje		



**PRESUPUESTOS GENERALES DE LA
COMUNIDAD AUTONOMA DE EXTREMADURA**

EJERCICIO PRESUPUESTARIO

1991

JUNTA DE EXTREMADURA

SECCION 12

CONSEJERIA DE AGRICULTURA, INDUSTRIA Y COMERCIO

PROGRAMA: 542A
PROGRAMA: 711A

SERVICIO 12.04

CODIGO ECONOMICO	EXPLICACION DEL GASTO	TOTAL DOTACIONES (En miles de pesetas)	
		POR CONCEPTO	POR ARTICULO Y CAPITULO
675	00 Maquinaria, Instalaciones y utillaje	21.000	
	Mobiliario y enseres		21.000
	00 Mobiliario y enseres	8.000	
		8.000	33.000
	TOTAL CAPITULO 6		560.368
	TOTAL CREDITOS DEL SERVICIO EN EL PROGRAMA 542A		2.007.994
	PROGRAMA 711A Direccion y Servicios Generales de Agricultura		
	CAP-1 GASTOS DE PERSONAL		
100	ART-10 Altos Cargos		
	Retribuciones basicas y otras remuneraciones		
	00 Retribuciones basicas	1.829	
01 Otras remuneraciones	3.232		
		5.061	5.061
110	ART-11 Personal eventual de gabinete		
	Retribuciones basicas y otras remuneraciones		
	00 Retribuciones basicas	1.157	
01 Otras remuneraciones	880		
		2.037	2.037
120	ART-12 Funcionarios		
	Retribuciones basicas		
	00 Sueldos del Grupo A	1.829	
	01 Sueldos del Grupo B	1.552	
	02 Sueldos del Grupo C	1.157	
	03 Sueldos del Grupo D	946	
	04 Sueldos del Grupo E	864	
05 Trienios	917		
		7.265	
121	Retribuciones complementarias		
	00 Complemento de destino	2.649	
	01 Complementos especificos	1.622	
		4.271	11.536
160	ART-16 Cuotas, Prestaciones y Gastos Sociales a cargo del empleador		
	Cuotas Sociales		
	00 Cuotas Sociales	3.282	
		3.282	3.282
	TOTAL CAPITULO 1		21.916
	CAP-2 GASTOS EN BIENES CORRIENTES Y SERVICIOS		
200	ART-20 Arrendamientos		
	Terrenos y bienes naturales		
	202 Edificios y otras construcciones		3
	203 Maquinaria, instalaciones y utillaje		44
204 Material de transporte		1	
		78	126
210	ART-21 Reparaciones, Mantenimiento y Conservacion		
	Infraestructura y bienes naturales		
	212 Edificios y otras construcciones		1
	213 Maquinaria, instalaciones y utillaje		53
	214 Elementos de transporte		53
	216 Equipos para procesos de informacion		103
		2	212
220	ART-22 Material, suministros y otros		
	Material de oficina		



**PRESUPUESTOS GENERALES DE LA
COMUNIDAD AUTONOMA DE EXTREMADURA**

EJERCICIO PRESUPUESTARIO
1991

JUNTA DE EXTREMADURA

SECCION 12

CONSEJERIA DE AGRICULTURA, INDUSTRIA Y COMERCIO

PROGRAMA: 711A
PROGRAMA: 712A
PROGRAMA: 712C

SERVICIO 12.04

CODIGO ECONO- MICO	EXPLICACION DEL GASTO	TOTAL DOTACIONES (En miles de pesetas)	
		POR CONCEPTO	POR ARTICULO Y CAPITULO
	00 Ordinario no inventariable	174	
	01 Prensa, revistas, libros y otras publicaciones	32	
	02 Material informatico no inventariable	8	
	-----		214
221	Suministros		
	00 Energia Electrica	188	
	01 Agua	23	
	02 Gas	9	
	03 Combustibles	170	
	04 Vestuario	11	
	05 Productos Alimenticios	3	
	06 Productos Farmaceuticos	1	
	09 Otros Suministros	98	
	-----		503
222	Comunicaciones		
	00 Telefonicas	187	
	01 Postales	16	
	02 Telegraficas	1	
	03 Telex y Telefax	4	
	-----		208
223	Transportes		5
225	Tributos		25
226	Gastos diversos		
	01 Atenciones protocolarias y representativas	3	
	02 Publicidad y propaganda	7	
	06 Reuniones y conferencias	7	
	-----		17
227	Trabajos realizados por otras Empresas		
	00 Limpieza y aseo	49	
	06 Estudios y trabajos tecnicos	1	
	-----		50
	-----		1.022
	ART-23 Indemnizaciones por razon del servicio		
230	Dietas		630
231	Locomocion		59
232	Traslado		1
233	Otras indemnizaciones		1
	-----		691
	-----		2.051
	TOTAL CAPITULO 2		
	TOTAL CREDITOS DEL SERVICIO EN EL PROGRAMA 711A		23.967
	PROGRAMA 712A Organizacion en comun de la producc. y comercializ. agraria		

	CAP-7 TRANSFERENCIAS DE CAPITAL		
	ART-78 A Familias e Instituciones sin fines de lucro		
783	A Familias e Instituciones sin fines de lucro		
	00 A Familias e Instituciones sin fines de lucro	6.000	
	-----		6.000
	-----		6.000
	TOTAL CAPITULO 7		
	TOTAL CREDITOS DEL SERVICIO EN EL PROGRAMA 712A		6.000
	PROGRAMA 712C Mejora de los sistemas de produccion agraria		

	CAP-6 INVERSIONES REALES		
	ART-63 Inversion Nueva en infraest. y bienes dest. uso general		
630	Inversion Nueva en infraest. y bienes dest. uso general		
	01 Otras	8.000	



**PRESUPUESTOS GENERALES DE LA
COMUNIDAD AUTONOMA DE EXTREMADURA**

EJERCICIO PRESUPUESTARIO

1991

JUNTA DE EXTREMADURA

SECCION 12

CONSEJERIA DE AGRICULTURA, INDUSTRIA Y COMERCIO

SERVICIO 12.04

PROGRAMA: 712D

CODIGO ECONO- MICO	EXPLICACION DEL GASTO	TOTAL DOTACIONES (En miles de pesetas)	
		POR CONCEPTO	POR ARTICULO Y CAPITULO
		8.000	8.000
	TOTAL CAPITULO 6		8.000
	TOTAL CREDITOS DEL SERVICIO EN EL PROGRAMA 712C		8.000
	PROGRAMA 712D Mejora de la estructura productiva agraria		
	CAP-1 GASTOS DE PERSONAL		
	ART-12 Funcionarios		
120	Retribuciones basicas		
	00 Sueldos del Grupo A	1.829	
	01 Sueldos del Grupo B	35.690	
	02 Sueldos del Grupo C	47.424	
	03 Sueldos del Grupo D	31.212	
	04 Sueldos del Grupo E	864	
	05 Trienios	10.640	
		127.659	
121	Retribuciones complementarias		
	00 Complemento de destino	48.623	
	01 Complementos especificos	9.005	
	02 Otros complementos	392	
		58.020	
			185.679
	ART-13 Laborales		
130	Retribuciones basicas del personal laboral fijo		
	05 Trienios	991	
		991	
			991
	ART-16 Cuotas, Prestaciones y Gastos Sociales a cargo del empleador		
160	Cuotas Sociales		
	00 Cuotas Sociales	32.924	
		32.924	
164	Complemento Familiar		
	00 Complemento Familiar	257	
		257	
			33.181
	TOTAL CAPITULO 1		219.851
	CAP-2 GASTOS EN BIENES CORRIENTES Y SERVICIOS		
	ART-20 Arrendamientos		
200	Terrenos y bienes naturales	42	
202	Edificios y otras construcciones	487	
203	Maquinaria, instalaciones y utillaje	15	
204	Material de transporte	869	
			1.413
	ART-21 Reparaciones, Mantenimiento y Conservacion		
210	Infraestructura y bienes naturales	4	
212	Edificios y otras construcciones	588	
213	Maquinaria, instalaciones y utillaje	592	
214	Elementos de transporte	1.149	
216	Equipos para procesos de informacion	28	
			2.361
	ART-22 Material, suministros y otros		
220	Material de oficina		
	00 Ordinario no inventariable	1.941	
	01 Prensa, revistas, libros y otras publicaciones	361	
	02 Material informatico no inventariable	93	
		2.395	
221	Suministros		
	00 Energia Electrica	2.106	
	01 Agua	253	



**PRESUPUESTOS GENERALES DE LA
COMUNIDAD AUTONOMA DE EXTREMADURA**

EJERCICIO PRESUPUESTARIO

1991

JUNTA DE EXTREMADURA

SECCION 12

CONSEJERIA DE AGRICULTURA, INDUSTRIA Y COMERCIO

SERVICIO 12.04
SERVICIO 12.05PROGRAMA: 712D
PROGRAMA: 531A

CODIGO ECONO- MICO	EXPLICACION DEL GASTO	TOTAL DOTACIONES (En miles de pesetas)	
		POR CONCEPTO	POR ARTICULO Y CAPITULO
	02 Gas	98	
	03 Combustibles	1.903	
	04 Vestuario	118	
	05 Productos Alimenticios	35	
	06 Productos Farmaceuticos	15	
	09 Otros Suministros	1.090	
			5.618
222	Comunicaciones		
	00 Telefonicas	2.086	
	01 Postales	178	
	02 Telegraficas	1	
	03 Telex y Telefax	49	
			2.314
223	Transportes		55
225	Tributos		274
226	Gastos diversos		
	01 Atenciones protocolarias y representativas	35	
	02 Publicidad y propaganda	84	
	06 Reuniones y conferencias	78	
			197
227	Trabajos realizados por otras Empresas		
	00 Limpieza y asco	548	
	06 Estudios y trabajos tecnicos	9	
			557
			11.410
	ART-23 Indemnizaciones por razon del servicio		
230	Dietas		7.042
231	Locomocion		657
232	Traslado		13
233	Otras indemnizaciones		13
			7.725
	TOTAL CAPITULO 2		22.909
	CAP-6 INVERSIONES REALES		
	ART-63 Inversion Nueva en infraest. y bienes dest. uso general		
630	Inversion Nueva en infraest. y bienes dest. uso general		
	01 Otras	25.000	
			25.000
	TOTAL CAPITULO 6		25.000
	TOTAL CREDITOS DEL SERVICIO EN EL PROGRAMA 712D		267.760
	TOTAL SERVICIO 04		2.316.608
	SERVICIO 05		
	DIRECCION GENERAL DE ESTRUCTURAS AGRARIAS		
	PROGRAMA 531A		
	Mejora de la infraestructura agraria		
	CAP-1 GASTOS DE PERSONAL		
	ART-12 Funcionarios		
120	Retribuciones basicas		
	00 Sueldos del Grupo A	69.474	
	01 Sueldos del Grupo B	96.206	
	02 Sueldos del Grupo C	56.677	
	03 Sueldos del Grupo D	17.971	
	04 Sueldos del Grupo E	6.044	
	05 Trienios	41.238	
			287.610
121	Retribuciones complementarias		
	00 Complemento de destino	95.745	



PRESUPUESTOS GENERALES DE LA
COMUNIDAD AUTONOMA DE EXTREMADURA

EJERCICIO PRESUPUESTARIO

1991

JUNTA DE EXTREMADURA

SECCION 12

CONSEJERIA DE AGRICULTURA, INDUSTRIA Y COMERCIO

SERVICIO 12.05

PROGRAMA: 531A

CODIGO ECONO- MICO	EXPLICACION DEL GASTO	TOTAL DOTACIONES (EN MILAS DE PESETAS)	
		POR CONCEPTO	POR ARTICULO Y CAPITULO
	01 Complementos especificos	42.472	
	02 Otros complementos	1.557	
			139.774
			427.384
130	ART-13 Laborales		
	Retribuciones basicas del personal laboral fijo		
	02 Sueldos del Grupo III	21.490	
	03 Sueldos del Grupo IV	106.938	
	04 Sueldos del Grupo V	51.815	
	05 Trienios	39.995	
			220.238
131	Otras remuneraciones del personal laboral fijo		
	00 Complemento de Subgrupo	50.541	
	02 Otros complementos	71	
			50.612
			270.850
160	ART-16 Cuotas, Prestaciones y Gastos Sociales a cargo del empleador		
	Cuotas Sociales		
	00 Cuotas Sociales	134.011	
			134.011
164	Complemento Familiar		
	00 Complemento Familiar	399	
			399
			134.410
	TOTAL CAPITULO	1	832.644
	CAP-2 GASTOS EN BIENES CORRIENTES Y SERVICIOS		
202	ART-20 Arrendamientos		
	Edificios y otras construcciones		
			6.043
			6.043
212	ART-21 Reparaciones, Mantenimiento y Conservacion		
	Edificios y otras construcciones		
	213 Maquinaria, instalaciones y utillaje		
	214 Elementos de transporte		
		1.789	
		592	
		5.089	
			7.470
220	ART-22 Material, suministros y otros		
	Material de oficina		
	00 Ordinario no inventariable	9.472	
	01 Prensa, revistas, libros y otras publicaciones	461	
	02 Material informatico no inventariable	512	
			10.445
221	Suministros		
	00 Energia Electrica	4.269	
	01 Agua	477	
	02 Gas	75	
	03 Combustibles	11.384	
	04 Vestuario	877	
	05 Productos Alimenticios	36	
	06 Productos Farmaceuticos	50	
	09 Otros Suministros	285	
			17.453
222	Comunicaciones		
	00 Telefonicas	10.007	
	01 Postales	538	
	02 Telegraficas	39	
	03 Telex y Telefax	6	
			10.590
223	Transportes		
224	Primas de Seguros		
225	Tributos		
226	Gastos diversos		
	01 Atenciones protocolarias y representativas	157	
	02 Publicidad y propaganda	1.106	
	03 Juridicos contenciosos	268	
	06 Reuniones y conferencias	427	
			1.958



**PRESUPUESTOS GENERALES DE LA
COMUNIDAD AUTONOMA DE EXTREMADURA**

EJERCICIO PRESUPUESTARIO
1991

JUNTA DE EXTREMADURA

SECCION 12

CONSEJERIA DE AGRICULTURA, INDUSTRIA Y COMERCIO

SERVICIO 12.05

PROGRAMA: 531A

CODIGO ECONO- MICO	EXPLICACION DEL GASTO	TOTAL DOTACIONES (En miles de pesetas)	
		POR CONCEPTO	POR ARTICULO Y CAPITULO
227	Trabajos realizados por otras Empresas		
	00 Limpieza y aseo	1.810	
	01 Seguridad	223	
	06 Estudios y trabajos tecnicos	5.436	
		7.469	
			48.259
	ART-23 Indemnizaciones por razon del servicio		
230	Dietas	28.232	
231	Locomocion	2.685	
232	Traslado	54	
233	Otras indemnizaciones	54	
			31.025
	TOTAL CAPITULO	2	92.797
	CAP-6 INVERSIONES REALES		
	ART-60 Inversion Nueva del F.C.I.		
601	Inversion Nueva del F.C.I. 1.991		
	01 Otras	1.913.700	
		1.913.700	
			1.913.700
	ART-61 Inversion Nueva de Fondos Comunitarios		
610	Inversion Nueva de Fondos Comunitarios		
	01 Otras	1.050.000	
		1.050.000	
			1.050.000
	ART-63 Inversion Nueva en infraest. y bienes dest. uso general		
630	Inversion Nueva en infraest. y bienes dest. uso general		
	00 Inversiones en terrenos	100.000	
	01 Otras	1.683.300	
		1.783.300	
			1.783.300
	TOTAL CAPITULO	6	4.747.000
	CAP-7 TRANSFERENCIAS DE CAPITAL		
	ART-76 A Corporaciones Locales		
763	A Corporaciones Locales		
	00 A Corporaciones Locales	40.000	
		40.000	
			40.000
	ART-77 A Empresas Privadas		
773	A Empresas Privadas		
	00 A Empresas Privadas	175.000	
		175.000	
			175.000
	ART-78 A Familias e Instituciones sin fines de lucro		
783	A Familias e Instituciones sin fines de lucro		
	00 A Familias e Instituciones sin fines de lucro	31.500	
		31.500	
			31.500
	TOTAL CAPITULO	7	246.500
	CAP-8 ACTIVOS FINANCIEROS		
	ART-82 Concesion de prestamos		
820	A corto plazo		
	08 Familias e Instituciones sin fines de lucro	200.000	
		200.000	
			200.000
	TOTAL CAPITULO	8	200.000



**PRESUPUESTOS GENERALES DE LA
COMUNIDAD AUTONOMA DE EXTREMADURA**

EJERCICIO PRESUPUESTARIO

1991

JUNTA DE EXTREMADURA

SECCION 12

CONSEJERIA DE AGRICULTURA, INDUSTRIA Y COMERCIO

SERVICIO 12.05

PROGRAMA: 533A

CODIGO ECONO- MICO	EXPLICACION DEL GASTO	TOTAL DOTACIONES (En miles de pesetas)	
		POR CONCEPTO	POR ARTICULO Y CAPITULO
	TOTAL CREDITOS DEL SERVICIO EN EL PROGRAMA 531A		6.118.941
	PROGRAMA 533A Proteccion y mejora del Medio Natural		

	CAP-1 GASTOS DE PERSONAL		
	ART-12 Funcionarios		
120	Retribuciones basicas		
00	Sueldos del Grupo A	42.050	
01	Sueldos del Grupo B	38.793	
02	Sueldos del Grupo C	18.507	
03	Sueldos del Grupo D	163.622	
04	Sueldos del Grupo E	6.908	
05	Trienios	34.725	

		304.605	
121	Retribuciones complementarias		
00	Complemento de destino	115.244	
01	Complementos especificos	55.565	
02	Otros complementos	4	

		170.813	
			475.418
	ART-13 Laborales		
130	Retribuciones basicas del personal laboral fijo		
02	Sueldos del Grupo III	51.337	
03	Sueldos del Grupo IV	31.519	
04	Sueldos del Grupo V	31.724	
05	Trienios	34.459	

		149.039	
131	Otras remuneraciones del personal laboral fijo		
00	Complemento de Subgrupo	32.587	
02	Otros complementos	456	

		33.043	
			182.082
	ART-15 Cuotas, Prestaciones y Gastos Sociales a cargo del empleador		
160	Cuotas Sociales		
00	Cuotas Sociales	123.227	

		123.227	
164	Complemento Familiar		
00	Complemento Familiar	931	

		931	
			124.158
	TOTAL CAPITULO 1		781.658
	CAP-2 GASTOS EN BIENES CORRIENTES Y SERVICIOS		
	ART-20 Arrendamientos		
202	Edificios y otras construcciones		

		5.116	
			5.116
	ART-21 Reparaciones, Mantenimiento y Conservacion		
212	Edificios y otras construcciones		
213	Maquinaria, instalaciones y utillaje	1.515	
214	Elementos de transporte	501	

		4.309	
			6.325
	ART-22 Material, suministros y otros		
220	Material de oficina		
00	Ordinario no inventariable	8.019	
01	Prensa, revistas, libros y otras publicaciones	390	
02	Material informatico no inventariable	434	

		8.843	
221	Suministros		
00	Energia Electrica	3.614	
01	Agua	404	
02	Gas	63	
03	Combustibles	9.638	



**PRESUPUESTOS GENERALES DE LA
COMUNIDAD AUTÓNOMA DE EXTREMADURA**

EJERCICIO PRESUPUESTARIO

1991

JUNTA DE EXTREMADURA

SECCION 12

CONSEJERIA DE AGRICULTURA, INDUSTRIA Y COMERCIO

SERVICIO 12.05

PROGRAMA: 533A

CODIGO ECONO- MICO	EXPLICACION DEL GASTO	TOTAL DOTACIONES (En miles de pesetas)	
		POR CONCEPTO	POR ARTICULO Y CAPITULO
	04 Vestuario	743	
	05 Productos Alimenticios	30	
	06 Productos Farmaceuticos	43	
	09 Otros Suministros	241	
	-----		14.776
222	Comunicaciones		
	00 Telefonicas	8.472	
	01 Postales	456	
	02 Telegraficas	33	
	03 Telex y Telefax	5	
	-----		8.966
223	Transportes		134
224	Primas de Seguros		86
225	Tributos		71
226	Gastos diversos		
	01 Atenciones protocolarias y representativas	133	
	02 Publicidad y propaganda	936	
	03 Juridicos contenciosos	227	
	06 Reuniones y conferencias	361	
	-----		1.657
227	Trabajos realizados por otras Empresas		
	00 Limpieza y aseo	1.532	
	01 Seguridad	189	
	06 Estudios y trabajos tecnicos	4.602	
	-----		6.323
			40.856
ART-23	Indemnizaciones por razon del servicio		
230	Dietas		23.902
231	Locomocion		2.273
232	Traslado		45
233	Otras indemnizaciones		45
	-----		26.265
	TOTAL CAPITULO	2	78.562
	CAP-6 INVERSIONES REALES		
ART-60	Inversion Nueva del F.C.I.		
601	Inversion Nueva del F.C.I. 1.991		
	01 Otras	275.160	
	-----		275.160
			275.160
ART-61	Inversion Nueva de Fondos Comunitarios		
610	Inversion Nueva de Fondos Comunitarios		
	01 Otras	970.000	
	-----		970.000
			970.000
ART-63	Inversion Nueva en infraest. y bienes dest. uso general		
630	Inversion Nueva en infraest. y bienes dest. uso general		
	01 Otras	330.500	
	-----		330.500
			330.500
ART-64	Inversion Nueva asociada al func. operat. de los servicios		
643	Maquinaria, Instalaciones y Utillaje		
	00 Maquinaria, Instalaciones y utillaje	40.000	
	-----		40.000
			40.000
644	Elementos de transporte		
	00 Elementos de transporte	114.500	
	-----		114.500
			114.500
646	Equipamientos para procesos de informacion		
	00 Equipamientos para procesos de informacion	1.500	
	-----		1.500
			1.500
649	Otros activos materiales		
	00 Otros activos materiales	43.000	
	-----		43.000
			199.000
	TOTAL CAPITULO	6	1.774.660



**PRESUPUESTOS GENERALES DE LA
COMUNIDAD AUTONOMA DE EXTREMADURA**

EJERCICIO PRESUPUESTARIO

1991

JUNTA DE EXTREMADURA

SECCION 12

CONSEJERIA DE AGRICULTURA, INDUSTRIA Y COMERCIO

PROGRAMA: 533A

PROGRAMA: 542A

PROGRAMA: 711A

SERVICIO 12.05

CODIGO ECONO- MICO	EXPLICACION DEL GASTO	TOTAL DOTACIONES (En miles de pesetas)	
		POR CONCEPTO	POR ARTICULO Y CAPITULO
	CAP-7 TRANSFERENCIAS DE CAPITAL		
763	ART-76 A Corporaciones Locales		
	A Corporaciones Locales		
	00 A Corporaciones Locales	25.000	
			25.000
	TOTAL CAPITULO 7		25.000
	TOTAL CREDITOS DEL SERVICIO EN EL PROGRAMA 533A		2.659.880
	PROGRAMA 542A		
	Investigacion y Experimentacion Agraria		
	CAP-1 GASTOS DE PERSONAL		
	ART-12 Funcionarios		
120	Retribuciones basicas		
	00 Sueldos del Grupo A	3.657	
	01 Sueldos del Grupo B	1.552	
			5.209
121	Retribuciones complementarias		
	00 Complemento de destino	1.810	
	01 Complementos especificos	1.078	
			2.888
			8.097
160	ART-16 Cuotas, Prestaciones y Gastos Sociales a cargo del empleador		
	Cuotas Sociales		
	00 Cuotas Sociales	1.427	
			1.427
	TOTAL CAPITULO 1		9.524
	TOTAL CREDITOS DEL SERVICIO EN EL PROGRAMA 542A		9.524
	PROGRAMA 711A		
	Direccion y Servicios Generales de Agricultura		
	CAP-1 GASTOS DE PERSONAL		
	ART-10 Altos Cargos		
100	Retribuciones basicas y otras remuneraciones		
	00 Retribuciones basicas	1.829	
	01 Otras remuneraciones	3.232	
			5.061
			5.061
110	ART-11 Personal eventual de gabinete		
	Retribuciones basicas y otras remuneraciones		
	00 Retribuciones basicas	1.157	
	01 Otras remuneraciones	880	
			2.037
			2.037
120	ART-12 Funcionarios		
	Retribuciones basicas		
	02 Sueldos del Grupo C	2.314	
	03 Sueldos del Grupo D	946	
	04 Sueldos del Grupo E	864	
	05 trienios	545	
			4.669
121	Retribuciones complementarias		
	00 Complemento de destino	1.797	
	01 Complementos especificos	207	
			2.004
			6.673



**PRESUPUESTOS GENERALES DE LA
COMUNIDAD AUTONOMA DE EXTREMADURA**

EJERCICIO PRESUPUESTARIO

1991

JUNTA DE EXTREMADURA

SECCION 12

CONSEJERIA DE AGRICULTURA, INDUSTRIA Y COMERCIO

SERVICIO 12.05

PROGRAMA: 711A

CODIGO ECONO- MICO	EXPLICACION DEL GASTO	TOTAL DOTACIONES (En miles de pesetas)	
		POR CONCEPTO	POR ARTICULO Y CAPITULO
130	ART-13 Laborales		
	Retribuciones basicas del personal laboral fijo		
	03 Sueldos del Grupo IV	3.377	
	05 Trienios	442	

		3.819	
131	Otras remuneraciones del personal laboral fijo		
	00 Complemento de Subgrupo	921	

		921	
			4.740
160	ART-16 Cuotas, Prestaciones y Gastos Sociales a cargo del empleador		
	Cuotas Sociales		
	00 Cuotas Sociales	3.453	

		3.453	
164	Complemento Familiar		
	00 Complemento Familiar	3	

		3	
			3.456
	TOTAL CAPITULO		21.967
	CAP-2 GASTOS EN BIENES CORRIENTES Y SERVICIOS		
202	ART-20 Arrendamientos		
	Edificios y otras construcciones		
			94

			94
212	ART-21 Reparaciones, Mantenimiento y Conservacion		
	Edificios y otras construcciones		28
213	Maquinaria, instalaciones y utillaje		9
214	Elementos de transporte		79

			116
220	ART-22 Material, suministros y otros		
	Material de oficina		
	00 Ordinario no inventariable	148	
	01 Prensa, revistas, libros y otras publicaciones	7	
	02 Material informatico no inventariable	8	

		163	
221	Suministros		
	00 Energia Electrica	67	
	01 Agua	7	
	02 Gas	1	
	03 Combustibles	178	
	04 Vestuario	14	
	05 Productos Alimenticios	1	
	06 Productos Farmaceuticos	1	
	09 Otros Suministros	4	

		273	
222	Comunicaciones		
	00 Telefonicas	156	
	01 Postales	8	
	02 Telegraficas	1	

		165	
223	Transportes		2
224	Primas de Seguros		2
225	Tributos		1
226	Gastos diversos		
	01 Atenciones protocolarias y representativas	2	
	02 Publicidad y propaganda	17	
	03 Juridicos contenciosos	4	
	06 Reuniones y conferencias	7	

		30	
227	Trabajos realizados por otras Empresas		
	00 Limpieza y aseo	28	
	01 Seguridad	3	
	06 Estudios y trabajos tecnicos	85	

		116	
			752



**PRESUPUESTOS GENERALES DE LA
COMUNIDAD AUTONOMA DE EXTREMADURA**

EJERCICIO PRESUPUESTARIO

1991

JUNTA DE EXTREMADURA

SECCION 12

CONSEJERIA DE AGRICULTURA, INDUSTRIA Y COMERCIO

PROGRAMA: 711A

PROGRAMA: 712D

PROGRAMA: 722A

SERVICIO 12.05

CODIGO ECONO- MICO	EXPLICACION DEL GASTO	TOTAL DOTACIONES (En miles de pesetas)	
		POR CONCEPTO	POR ARTICULO Y CAPITULO
	ART-23 Indemnizaciones por razon del servicio		
230	Dietas	441	
231	Locomocion	42	
232	Traslado	1	
233	Otras indemnizaciones	1	
			485
	TOTAL CAPITULO 2		1.447
	CAP-4 TRANSFERENCIAS CORRIENTES		
	ART-46 A Corporaciones Locales		
463	A Corporaciones Locales		
	00 A Corporaciones Locales	5.000	
			5.000
	TOTAL CAPITULO 4		5.000
	TOTAL CREDITOS DEL SERVICIO EN EL PROGRAMA 711A		28.414
	PROGRAMA 712D		
	Mejora de la estructura productiva agraria		
	CAP-6 INVERSIONES REALES		
	ART-63 Inversion Nueva en infraest. y bienes dest. uso general		
630	Inversion Nueva en infraest. y bienes dest. uso general		
	01 Otras	25.000	
			25.000
	TOTAL CAPITULO 6		25.000
	CAP-7 TRANSFERENCIAS DE CAPITAL		
	ART-78 A Familias e Instituciones sin fines de lucro		
783	A Familias e Instituciones sin fines de lucro		
	00 A Familias e Instituciones sin fines de lucro	12.000	
			12.000
	TOTAL CAPITULO 7		12.000
	TOTAL CREDITOS DEL SERVICIO EN EL PROGRAMA 712D		37.000
	PROGRAMA 722A		
	Normativa y Regulacion Industrial		
	CAP-1 GASTOS DE PERSONAL		
	ART-12 Funcionarios		
120	Retribuciones basicas		
	04 Sueldos del Grupo E	864	
			864
121	Retribuciones complementarias		
	00 Complemento de destino	370	
	01 Complementos especificos	207	
			577
			1.441
	ART-16 Cuotas, Prestaciones y Gastos Sociales a cargo del empleador		
160	Cuotas Sociales		
	00 Cuotas Sociales	254	
			254
	TOTAL CAPITULO 1		1.695



**PRESUPUESTOS GENERALES DE LA
COMUNIDAD AUTONOMA DE EXTREMADURA**

EJERCICIO PRESUPUESTARIO

1991

JUNTA DE EXTREMADURA

SECCION 12

CONSEJERIA DE AGRICULTURA, INDUSTRIA Y COMERCIO

PROGRAMA: 731A
PROGRAMA: 741A
PROGRAMA: 531A

SERVICIO 12.05
SERVICIO 12.06

CODIGO ECONO- MICO	EXPLICACION DEL GASTO	TOTAL DOTACIONES (En miles de pesetas)	
		POR CONCEPTO	POR ARTICULO Y CAPITULO
	TOTAL CREDITOS DEL SERVICIO EN EL PROGRAMA 722A		1.695
	PROGRAMA 731A Normativa y Desarrollo Energetico		
	CAP-1 GASTOS DE PERSONAL		
	ART-12 Funcionarios		
120	Retribuciones basicas		
	00 Sueldos del Grupo A	1.829	
	03 Sueldos del Grupo D	946	
		2.775	
121	Retribuciones complementarias		
	00 Complemento de destino	1.058	
	01 Complementos especificos	720	
		1.778	
			4.553
	ART-16 Cuotas, Prestaciones y Gastos Sociales a cargo del empleador		
160	Cuotas Sociales		
	00 Cuotas Sociales	802	
		802	
			802
	TOTAL CAPITULO 1		5.355
	TOTAL CREDITOS DEL SERVICIO EN EL PROGRAMA 731A		5.355
	PROGRAMA 741A Actuaciones en Materia de Minería		
	CAP-1 GASTOS DE PERSONAL		
	ART-12 Funcionarios		
120	Retribuciones basicas		
	03 Sueldos del Grupo D	946	
		946	
121	Retribuciones complementarias		
	00 Complemento de destino	434	
	01 Complementos especificos	248	
		682	
			1.628
	ART-16 Cuotas, Prestaciones y Gastos Sociales a cargo del empleador		
160	Cuotas Sociales		
	00 Cuotas Sociales	287	
		287	
			287
	TOTAL CAPITULO 1		1.915
	TOTAL CREDITOS DEL SERVICIO EN EL PROGRAMA 741A		1.915
	TOTAL SERVICIO 05		8.862.724
	SERVICIO 06 DIRECCION GENERAL DE INDUSTRIAS NO AGRARIAS, ENERGIA Y MINAS		
	PROGRAMA 531A Mejora de la infraestructura agraria		
	CAP-1 GASTOS DE PERSONAL		
	ART-12 Funcionarios		



**PRESUPUESTOS GENERALES DE LA
COMUNIDAD AUTONOMA DE EXTREMADURA**

EJERCICIO PRESUPUESTARIO

1991

JUNTA DE EXTREMADURA

SECCION 12

CONSEJERIA DE AGRICULTURA, INDUSTRIA Y COMERCIO

PROGRAMA: 531A

PROGRAMA: 533A

PROGRAMA: 542A

SERVICIO 12.06

CODIGO ECONO- MICO	EXPLICACION DEL GASTO	TOTAL DOTACIONES (En miles de pesetas)	
		POR CONCEPTO	POR ARTICULO Y CAPITULO
120	Retribuciones basicas		
	00 Sueldos del Grupo A	1.829	
	01 Sueldos del Grupo B	1.552	
	03 Sueldos del Grupo D	1.892	
			5.273
121	Retribuciones complementarias		
	00 Complemento de destino	2.152	
	01 Complementos especificos	634	
			2.786
			8.059
	ART-16 Cuotas, Prestaciones y Gastos Sociales a cargo del empleador		
160	Cuotas Sociales		
	00 Cuotas Sociales	1.420	
			1.420
			1.420
	TOTAL CAPITULO 1		9.479
	TOTAL CREDITOS DEL SERVICIO EN EL PROGRAMA 531A		9.479
	PROGRAMA 533A		
	Proteccion y mejora del Medio Natural		
	CAP-1 GASTOS DE PERSONAL		
	ART-12 Funcionarios		
120	Retribuciones basicas		
	03 Sueldos del Grupo D	3.784	
	04 Sueldos del Grupo E	864	
			4.648
121	Retribuciones complementarias		
	00 Complemento de destino	2.102	
			2.102
			6.750
	ART-16 Cuotas, Prestaciones y Gastos Sociales a cargo del empleador		
160	Cuotas Sociales		
	00 Cuotas Sociales	1.189	
			1.189
			1.189
	TOTAL CAPITULO 1		7.939
	TOTAL CREDITOS DEL SERVICIO EN EL PROGRAMA 533A		7.939
	PROGRAMA 542A		
	Investigacion y Experimentacion Agraria		
	CAP-1 GASTOS DE PERSONAL		
	ART-12 Funcionarios		
120	Retribuciones basicas		
	03 Sueldos del Grupo D	946	
			946
121	Retribuciones complementarias		
	00 Complemento de destino	434	
			434
			1.380
	ART-16 Cuotas, Prestaciones y Gastos Sociales a cargo del empleador		
160	Cuotas Sociales		
	00 Cuotas Sociales	243	
			243
			243
	TOTAL CAPITULO 1		1.623
	TOTAL CREDITOS DEL SERVICIO EN EL PROGRAMA 542A		1.623



**PRESUPUESTOS GENERALES DE LA
COMUNIDAD AUTONOMA DE EXTREMADURA**

EJERCICIO PRESUPUESTARIO

1991

JUNTA DE EXTREMADURA

SECCION 12

CONSEJERIA DE AGRICULTURA, INDUSTRIA Y COMERCIO

PROGRAMA: 622A

PROGRAMA: 711A

PROGRAMA: 712A

SERVICIO 12.06

CODIGO ECONO- MICO	EXPLICACION DEL GASTO	TOTAL DOTACIONES (En miles de pesetas)	
		POR CONCEPTO	POR ARTICULO Y CAPITULO
	PROGRAMA 622A Ordenacion del Comercio Interior		
	CAP-1 GASTOS DE PERSONAL		
	ART-12 Funcionarios		
120	Retribuciones basicas		
	02 Sueldos del Grupo C	1.157	
			1.157
121	Retribuciones complementarias		
	00 Complemento de destino	497	
			497
			1.654
	ART-16 Cuotas, Prestaciones y Gastos Sociales a cargo del empleador		
160	Cuotas Sociales		
	00 Cuotas Sociales	292	
			292
	TOTAL CAPITULO 1		1.946
	TOTAL CREDITOS DEL SERVICIO EN EL PROGRAMA 622A		1.946
	PROGRAMA 711A Direccion y Servicios Generales de Agricultura		
	CAP-1 GASTOS DE PERSONAL		
	ART-12 Funcionarios		
120	Retribuciones basicas		
	02 Sueldos del Grupo C	1.157	
	03 Sueldos del Grupo D	1.892	
			3.049
121	Retribuciones complementarias		
	00 Complemento de destino	1.364	
			1.364
			4.413
	ART-16 Cuotas, Prestaciones y Gastos Sociales a cargo del empleador		
160	Cuotas Sociales		
	00 Cuotas Sociales	778	
			778
	TOTAL CAPITULO 1		5.191
	TOTAL CREDITOS DEL SERVICIO EN EL PROGRAMA 711A		5.191
	PROGRAMA 712A Organizacion en comun de la producc. y comercializ. agraria		
	CAP-1 GASTOS DE PERSONAL		
	ART-12 Funcionarios		
120	Retribuciones basicas		
	04 Sueldos del Grupo E	864	
			864
121	Retribuciones complementarias		
	00 Complemento de destino	370	
			370
			1.234
	ART-16 Cuotas, Prestaciones y Gastos Sociales a cargo del empleador		
160	Cuotas Sociales		
	00 Cuotas Sociales	218	
			218



**PRESUPUESTOS GENERALES DE LA
COMUNIDAD AUTONOMA DE EXTREMADURA**

EJERCICIO PRESUPUESTARIO

1991

JUNTA DE EXTREMADURA

SECCION 12

CONSEJERIA DE AGRICULTURA, INDUSTRIA Y COMERCIO

PROGRAMA: 712B

PROGRAMA: 721A

SERVICIO 12.06

CODIGO ECONO- MICO	EXPLICACION DEL GASTO	TOTAL DOTACIONES (En miles de pesetas)	
		POR CONCEPTO	POR ARTICULO Y CAPITULO
	TOTAL CAPITULO 1		1.452
	TOTAL CREDITOS DEL SERVICIO EN EL PROGRAMA 712A		1.452
	PROGRAMA 712B Sanidad Vegetal y Animal		

	CAP-1 GASTOS DE PERSONAL		
	ART-13 Laborales		
130	Retribuciones basicas del personal laboral fijo		
	03 Sueldos del Grupo IV	1.126	

			1.126
131	Otras remuneraciones del personal laboral fijo		
	00 Complemento de Subgrupo	307	

			307
			1.433
	ART-16 Cuotas, Prestaciones y Gastos Sociales a cargo del empleador		
160	Cuotas Sociales		
	00 Cuotas Sociales	311	

			311
			1.744
	TOTAL CAPITULO 1		1.744
	TOTAL CREDITOS DEL SERVICIO EN EL PROGRAMA 712B		1.744
	PROGRAMA 721A Direccion y Servicios Generales de Industria		

	CAP-1 GASTOS DE PERSONAL		
	ART-10 Altos Cargos		
100	Retribuciones basicas y otras remuneraciones		
	00 Retribuciones basicas	1.829	
	01 Otras remuneraciones	3.232	

			5.061
			5.061
	ART-11 Personal eventual de gabinete		
110	Retribuciones basicas y otras remuneraciones		
	00 Retribuciones basicas	1.157	
	01 Otras remuneraciones	880	

			2.037
			2.037
	ART-12 Funcionarios		
120	Retribuciones basicas		
	01 Sueldos del Grupo B	3.104	
	02 Sueldos del Grupo C	2.314	
	03 Sueldos del Grupo D	7.567	
	04 Sueldos del Grupo E	4.317	
	05 Trienios	5.791	

			23.093
121	Retribuciones complementarias		
	00 Complemento de destino	7.428	

			7.428
			30.521
	ART-13 Laborales		
130	Retribuciones basicas del personal laboral fijo		
	02 Sueldos del Grupo III	7.164	
	03 Sueldos del Grupo IV	22.514	
	04 Sueldos del Grupo V	11.104	

			40.782
131	Otras remuneraciones del personal laboral fijo		
	00 Complemento de Subgrupo	11.845	
	02 Otros complementos	53	

			11.898



**PRESUPUESTOS GENERALES DE LA
COMUNIDAD AUTONOMA DE EXTREMADURA**

EJERCICIO PRESUPUESTARIO

1991

JUNTA DE EXTREMADURA

SECCION 12

CONSEJERIA DE AGRICULTURA, INDUSTRIA Y COMERCIO

SERVICIO 12.06

PROGRAMA: 721A

CODIGO ECONO- MICO	EXPLICACION DEL GASTO	TOTAL DOTACIONES (En miles de pesetas)	
		POR CONCEPTO	POR ARTICULO Y CAPITULO
		11.898	52.680
160	ART-16 Cuotas, Prestaciones y Gastos Sociales a cargo del empleador		
	Cuotas Sociales		
00	00 Cuotas Sociales,	18.047	
164	Complemento Familiar		
00	00 Complemento Familiar	33	
		33	18.080
	TOTAL CAPITULO 1		108.379
	CAP-2 GASTOS EN BIENES CORRIENTES Y SERVICIOS		
202	ART-20 Arrendamientos		
	Edificios y otras construcciones	1.754	1.754
210	ART-21 Reparaciones, Mantenimiento y Conservacion		
212	Infraestructura y bienes naturales	195	
213	Edificios y otras construcciones	3.676	
214	Maquinaria, instalaciones y utillaje	5.514	
	Elementos de transporte	390	9.775
220	ART-22 Material, suministros y otros		
	Material de oficina		
00	00 Ordinario no inventariable	3.985	
01	01 Prensa, revistas, libros y otras		
	publicaciones	224	
02	02 Material informatico no inventariable	1.838	
		6.047	
221	Suministros		
00	00 Energia Electrica	2.206	
01	01 Agua	368	
03	03 Combustibles	779	
04	04 Vestuario	239	
06	06 Productos Farmaceuticos	19	
09	09 Otros Suministros	195	
		3.806	
222	Comunicaciones		
00	00 Telefonicas	2.206	
01	01 Postales	585	
02	02 Telegraficas	78	
03	03 Telex y Telefax	253	
		3.122	
223	Transportes	195	
224	Primas de Seguros	662	
226	Gastos diversos		
01	01 Atenciones protocolarias y		
	representativas	97	
02	02 Publicidad y propaganda	935	
03	03 Juridicos contenciosos	117	
06	06 Reuniones y conferencias	97	
09	09 Otros	7.742	
		8.988	
227	Trabajos realizados por otras Empresas		
00	00 Limpieza y aseo	919	
06	06 Estudios y trabajos tecnicos	5.514	
		6.433	29.253
230	ART-23 Indemnizaciones por razon del servicio		
231	Dietas	9.926	
232	Locomocion	2.095	
233	Traslado	37	
	Otras indemnizaciones	37	12.095
	TOTAL CAPITULO 2		52.877
	CAP-6 INVERSIONES REALES		



**PRESUPUESTOS GENERALES DE LA
COMUNIDAD AUTONOMA DE EXTREMADURA**

EJERCICIO PRESUPUESTARIO

1991

JUNTA DE EXTREMADURA

SECCION 12

CONSEJERIA DE AGRICULTURA, INDUSTRIA Y COMERCIO

PROGRAMA: 721A

PROGRAMA: 722A

SERVICIO 12.06

CODIGO ECONOMICO	EXPLICACION DEL GASTO	TOTAL DOTACIONES (En miles de pesetas)	
		POR CONCEPTO	POR ARTICULO Y CAPITULO
645	ART-64 Inversion Nueva asociada al func. operat. de los servicios Mobiliario y enseres 00 Mobiliario y enseres 15.000	15.000	15.000
	TOTAL CAPITULO 6		15.000
	TOTAL CREDITOS DEL SERVICIO EN EL PROGRAMA 721A		176.256
	PROGRAMA 722A Normativa y Regulacion Industrial		
	CAP-1 GASTOS DE PERSONAL		
120	ART-12 Funcionarios Retribuciones basicas 00 Sueldos del Grupo A 10.970 01 Sueldos del Grupo B 7.759 02 Sueldos del Grupo C 3.470 03 Sueldos del Grupo D 1.892 05 Trienios 1.904	25.995	
121	Retribuciones complementarias 00 Complemento de destino 9.566 01 Complementos especificos 2.847	12.413	38.408
130	ART-13 Laborales Retribuciones basicas del personal laboral fijo 05 Trienios 1.548	1.548	1.548
160	ART-16 Cuotas, Prestaciones y Gastos Sociales a cargo del empleador Cuotas Sociales 00 Cuotas Sociales 7.101	7.101	
164	Complemento Familiar 00 Complemento Familiar 59	59	7.160
	TOTAL CAPITULO 1		47.116
	CAP-2 GASTOS EN BIENES CORRIENTES Y SERVICIOS		
202	ART-20 Arrendamientos Edificios y otras construcciones	659	659
210	ART-21 Reparaciones, Mantenimiento y Conservacion Infraestructura y bienes naturales	73	
212	Edificios y otras construcciones	1.382	
213	Maquinaria, instalaciones y utillaje	2.072	
214	Elementos de transporte	146	3.673
220	ART-22 Material, suministros y otros Material de oficina 00 Ordinario no inventariable 1.497 01 Prensa, revistas, libros y otras publicaciones 84 02 Material informatico no inventariable 691	2.272	
221	Suministros 00 Energia Electrica 829 01 Agua 136 03 Combustibles 293 04 Vestuario 90		



**PRESUPUESTOS GENERALES DE LA
COMUNIDAD AUTONOMA DE EXTREMADURA**

EJERCICIO PRESUPUESTARIO

1991

JUNTA DE EXTREMADURA

SECCION 12

CONSEJERIA DE AGRICULTURA, INDUSTRIA Y COMERCIO

SERVICIO 12.06

PROGRAMA: 722A

CODIGO ECONO- MICO	EXPLICACION DEL GASTO	TOTAL DOTACIONES (En miles de pesetas)	
		POR CONCEPTO	POR ARTICULO Y CAPITULO
	06 Productos Farmaceuticos	7	
	09 Otros Suministros	73	
			1.430
222	Comunicaciones		
	00 Telefonicas	829	
	01 Postales	220	
	02 Telegraficas	29	
	03 Telex y Telefax	95	
			1.173
223	Transportes		73
224	Primas de Seguros		249
226	Gastos diversos		
	01 Atenciones protocolarias y representativas	37	
	02 Publicidad y propaganda	351	
	03 Juridicos contenciosos	44	
	06 Reuniones y conferencias	37	
	09 Otros	2.910	
			3.379
227	Trabajos realizados por otras Empresas		
	00 Limpieza y aseo	345	
	06 Estudios y trabajos tecnicos	2.072	
			2.417
			10.993
ART-23	Indemnizaciones por razon del servicio		
230	Dietas		3.730
231	Locomocion		787
232	Traslado		14
233	Otras indemnizaciones		14
			4.545
	TOTAL CAPITULO	2	19.870
	CAP-6 INVERSIONES REALES		
ART-64	Inversion Nueva asociada al func. operat. de los servicios		
643	Maquinaria, Instalaciones y Utillaje		
	00 Maquinaria, Instalaciones y utillaje	12.000	
			12.000
646	Equipamientos para procesos de informacion		
	00 Equipamientos para procesos de informacion	1.500	
			1.500
649	Otros activos materiales		
	00 Otros activos materiales	125.000	
			125.000
			138.500
ART-65	Gastos en inversiones de caracter inmaterial		
650	Gastos en inversiones de caracter inmaterial		
	00 Gastos en inversiones de caracter inmaterial	120.000	
			120.000
			120.000
	TOTAL CAPITULO	6	258.500
	CAP-7 TRANSFERENCIAS DE CAPITAL		
ART-77	A Empresas Privadas		
773	A Empresas Privadas		
	00 A Empresas Privadas	27.900	
			27.900
			27.900
	TOTAL CAPITULO	7	27.900
	TOTAL CREDITOS DEL SERVICIO EN EL PROGRAMA 722A		353.386
	PROGRAMA 723A Participacion en Empresas		



**PRESUPUESTOS GENERALES DE LA
COMUNIDAD AUTONOMA DE EXTREMADURA**

EJERCICIO PRESUPUESTARIO

1991

JUNTA DE EXTREMADURA

SECCION 12

CONSEJERIA DE AGRICULTURA, INDUSTRIA Y COMERCIO

 PROGRAMA: 723A
 PROGRAMA: 724A
 PROGRAMA: 731A

SERVICIO 12.06

CODIGO ECONO- MICO	EXPLICACION DEL GASTO	TOTAL DOTACIONES (En miles de pesetas)	
		POR CONCEPTO	POR ARTICULO Y CAPITULO
	CAP-1 GASTOS DE PERSONAL		
	ART-12 Funcionarios		
120	Retribuciones basicas		
00	Sueldos del Grupo A	3.657	
			3.657
121	Retribuciones complementarias		
00	Complemento de destino	1.984	
01	Complementos especificos	2.882	
			4.866
			8.523
	ART-16 Cuotas, Prestaciones y Gastos Sociales a cargo del empleador		
160	Cuotas Sociales		
00	Cuotas Sociales	1.502	
			1.502
	TOTAL CAPITULO 1		10.025
	TOTAL CREDITOS DEL SERVICIO EN EL PROGRAMA 723A		10.025
	PROGRAMA 724A		
	Desarrollo e Incentivos Empresariales		
	CAP-6 INVERSIONES REALES		
	ART-63 Inversion Nueva en infraest. y bienes dest. uso general		
630	Inversion Nueva en infraest. y bienes dest. uso general		
01	Otras	3.000.000	
			3.000.000
	TOTAL CAPITULO 6		3.000.000
	TOTAL CREDITOS DEL SERVICIO EN EL PROGRAMA 724A		3.000.000
	PROGRAMA 731A		
	Normativa y Desarrollo Energetico		
	CAP-1 GASTOS DE PERSONAL		
	ART-12 Funcionarios		
120	Retribuciones basicas		
00	Sueldos del Grupo A	3.923	
01	Sueldos del Grupo B	12.414	
02	Sueldos del Grupo C	3.470	
03	Sueldos del Grupo D	4.729	
04	Sueldos del Grupo E	864	
05	Trienios	2.662	
			28.062
121	Retribuciones complementarias		
00	Complemento de destino	9.948	
01	Complementos especificos	1.278	
02	Otros complementos	194	
			11.420
			39.482
	ART-13 Laborales		
130	Retribuciones basicas del personal laboral fijo		
02	Sueldos del Grupo III	3.582	
05	Trienios	2.299	
			5.881
131	Otras remuneraciones del personal laboral fijo		
00	Complemento de Subgrupo	1.638	
			1.638
			7.519
	ART-16 Cuotas, Prestaciones y Gastos Sociales a cargo del empleador		



**PRESUPUESTOS GENERALES DE LA
COMUNIDAD AUTONOMA DE EXTREMADURA**

EJERCICIO PRESUPUESTARIO

1991

JUNTA DE EXTREMADURA

SECCION 12

CONSEJERIA DE AGRICULTURA, INDUSTRIA Y COMERCIO

SERVICIO 12.06

PROGRAMA: 731A

CODIGO ECONO- MICO	EXPLICACION DEL GASTO	TOTAL DOTACIONES (En miles de pesetas)	
		POR CONCEPTO	POR ARTICULO Y CAPITULO
160	Cuotas Sociales		
00	Cuotas Sociales	8.522	
			8.522
164	Complemento Familiar		
00	Complemento Familiar	55	
			55
			8.577
	TOTAL CAPITULO	1	55.578
	CAP-2 GASTOS EN BIENES CORRIENTES Y SERVICIOS		
	ART-20 Arrendamientos		
202	Edificios y otras construcciones		787
			787
	ART-21 Reparaciones, Mantenimiento y Conservacion		
210	Infraestructura y bienes naturales		87
212	Edificios y otras construcciones		1.651
213	Maquinaria, instalaciones y utillaje		2.476
214	Elementos de transporte		175
			4.389
	ART-22 Material, suministros y otros		
220	Material de oficina		
00	Ordinario no inventariable	1.789	
01	Prensa, revistas, libros y otras publicaciones	101	
02	Material informatico no inventariable	825	
			2.715
221	Suministros		
00	Energia Electrica	990	
01	Agua	165	
03	Combustibles	350	
04	Vestuario	107	
06	Productos farmaceuticos	9	
09	Otros Suministros	87	
			1.708
222	Comunicaciones		
00	Telefonicas	990	
01	Postales	262	
02	Telegraficas	35	
03	Telex y Telefax	114	
			1.401
223	Transportes		87
224	Primas de Seguros		297
226	Gastos diversos		
01	Atenciones protocolarias y representativas	44	
02	Publicidad y propaganda	420	
03	Juridicos contenciosos	52	
06	Reuniones y conferencias	44	
09	Otros	3.476	
			4.036
227	Trabajos realizados por otras Empresas		
00	Limpieza y asseo	413	
06	Estudios y trabajos tecnicos	2.476	
			2.889
			13.133
	ART-23 Indemnizaciones por razon del servicio		
230	Dietas		4.457
231	Locomocion		941
232	Traslado		17
233	Otras indemnizaciones		17
			5.432
	TOTAL CAPITULO	2	23.741
	CAP-6 INVERSIONES REALES		
	ART-64 Inversion Nueva asociada al func. operat. de los servicios		
649	Otros activos materiales		
00	Otros activos materiales	10.000	



**PRESUPUESTOS GENERALES DE LA
COMUNIDAD AUTONOMA DE EXTREMADURA**

EJERCICIO PRESUPUESTARIO

1991

JUNTA DE EXTREMADURA

SECCION 12

CONSEJERIA DE AGRICULTURA, INDUSTRIA Y COMERCIO

PROGRAMA: 731A
PROGRAMA: 741A

SERVICIO 12.06

CODIGO ECONO- MICO	EXPLICACION DEL GASTO	TOTAL DOTACIONES (En miles de pesetas)	
		POR CONCEPTO	POR ARTICULO Y CAPITULO
		10.000	
			10.000
650	ART-65 Gastos en inversiones de caracter inmaterial Gastos en inversiones de caracter inmaterial 00 Gastos en inversiones de caracter inmaterial	20.000	
		20.000	20.000
	TOTAL CAPITULO 6		30.000
	CAP-7 TRANSFERENCIAS DE CAPITAL		
773	ART-77 A Empresas Privadas A Empresas Privadas 00 A Empresas Privadas	460.800	
		460.800	460.800
	TOTAL CAPITULO 7		460.800
	TOTAL CREDITOS DEL SERVICIO EN EL PROGRAMA 731A		570.119
	PROGRAMA 741A Actuaciones en Materia de Minería		
	CAP-1 GASTOS DE PERSONAL		
120	ART-12 Funcionarios Retribuciones basicas 00 Sueldos del Grupo A 01 Sueldos del Grupo B 02 Sueldos del Grupo C 03 Sueldos del Grupo D 05 Trienios	3.657 7.759 2.314 946 1.268	
		15.944	
121	Retribuciones complementarias 00 Complemento de destino 01 Complementos especificos	5.747 473	
		6.220	22.164
160	ART-16 Cuotas, Prestaciones y Gastos Sociales a cargo del empleador Cuotas Sociales 00 Cuotas Sociales	3.904	
		3.904	
164	Complemento Familiar 00 Complemento Familiar	68	
		68	3.972
	TOTAL CAPITULO 1		26.136
	CAP-2 GASTOS EN BIENES CORRIENTES Y SERVICIOS		
202	ART-20 Arrendamientos Edificios y otras construcciones	364	
			364
210	ART-21 Reparaciones, Mantenimiento y Conservacion Infraestructura y bienes naturales	40	
212	Edificios y otras construcciones	764	
213	Maquinaria, instalaciones y utillaje	1.145	
214	Elementos de transporte	81	
			2.030
220	ART-22 Material, suministros y otros Material de oficina 00 Ordinario no inventariable 01 Prensa, revistas, libros y otras publicaciones	828 47	



PRESUPUESTOS GENERALES DE LA
COMUNIDAD AUTONOMA DE EXTREMADURA

EJERCICIO PRESUPUESTARIO
1991

JUNTA DE EXTREMADURA

SECCION 12

CONSEJERIA DE AGRICULTURA, INDUSTRIA Y COMERCIO

SERVICIO 12.06

PROGRAMA: 741A

CODIGO ECONO- MICO	EXPLICACION DEL GASTO		TOTAL DOTACIONES (En miles de pesetas)	
			POR CONCEPTO	POR ARTICULO Y CAPITULO
	02 Material informatico no inventariable	382	1.257	
221	Suministros			
	00 Energia Electrica	458		
	01 Agua	76		
	03 Combustibles	162		
	04 Vestuario	50		
	06 Productos Farmaceuticos	4		
	09 Otros Suministros	40		
			790	
222	Comunicaciones			
	00 Telefonicas	458		
	01 Postales	121		
	02 Telegraficas	16		
	03 Telex y Telefax	53		
			648	
223	Transportes		40	
224	Primas de Seguros		138	
226	Gastos diversos			
	01 Atenciones protocolarias y representativas	20		
	02 Publicidad y propaganda	194		
	03 Juridicos contenciosos	24		
	06 Reuniones y conferencias	20		
	09 Otros	1.608		
			1.866	
227	Trabajos realizados por otras Empresas			
	00 Limpieza y aseo	191		
	06 Estudios y trabajos tecnicos	1.145		
			1.336	
				6.075
	ART-23 Indemnizaciones por razon del servicio			
230	Dietas		2.062	
231	Locomocion		435	
232	Traslado		8	
233	Otras indemnizaciones		8	
				2.513
	TOTAL CAPITULO	2		10.982
	CAP-4 TRANSFERENCIAS CORRIENTES			
	ART-48 A Familias e Instituciones sin fines de lucro			
483	A Familias e Instituciones sin fines de lucro			
	00 A Familias e Instituciones sin fines de lucro	12.000		
			12.000	
	TOTAL CAPITULO	4		12.000
	CAP-6 INVERSIONES REALES			
	ART-63 Inversion Nueva en infraest. y bienes dest. uso general			
630	Inversion Nueva en infraest. y bienes dest. uso general			
	01 Otras	90.000		
			90.000	
				90.000
	ART-65 Gastos en inversiones de caracter inmaterial			
650	Gastos en inversiones de caracter inmaterial			
	00 Gastos en inversiones de caracter inmaterial	40.000		
			40.000	
				40.000
	TOTAL CAPITULO	6		130.000
	CAP-7 TRANSFERENCIAS DE CAPITAL			
	ART-77 A Empresas Privadas			
773	A Empresas Privadas			
	00 A Empresas Privadas	15.000		



**PRESUPUESTOS GENERALES DE LA
COMUNIDAD AUTONOMA DE EXTREMADURA**

EJERCICIO PRESUPUESTARIO
1991

JUNTA DE EXTREMADURA

SECCION 12

CONSEJERIA DE AGRICULTURA, INDUSTRIA Y COMERCIO

CODIGO ECONO- MICO	EXPLICACION DEL GASTO	TOTAL DOTACIONES (En miles de pesetas)	
		POR CONCEPTO	POR ARTICULO Y CAPITULO
		15.000	15.000
	TOTAL CAPITULO 7		15.000
	TOTAL CREDITOS DEL SERVICIO EN EL PROGRAMA 741A		194.118
	TOTAL SERVICIO 06		4.333.278
	TOTAL SECCION 12 CONSOLIDADA		22.409.621
	TOTAL OPERACIONES INTERNAS		116.600
	TOTAL SECCION 12		22.526.221



**PRESUPUESTOS GENERALES DE LA
COMUNIDAD AUTONOMA DE EXTREMADURA**

EJERCICIO PRESUPUESTARIO

1991

JUNTA DE EXTREMADURA

**RESUMEN GENERAL POR SERVICIOS Y ARTICULOS
DEL PRESUPUESTO DE GASTOS
(En miles de pesetas)**

SECCION: 12 CONSEJERIA DE AGRICULTURA, INDUSTRIA Y COMERCIO

CAPITULOS Y ARTICULOS	SERVICIOS	01	02	03
1-GASTOS DE PERSONAL				
10-Altos Cargos		10.320	5.061	5.061
11-Personal eventual de gabinete		19.998	2.037	2.037
12-Funcionarios		243.934	620.113	142.760
13-Laborales		29.863	187.101	57.234
14-Otro Personal				6.388
15-Incentivos al rendimiento		10.200		
16-Cuotas, Prestaciones y Gastos Sociales a cargo del emplea		55.085	154.025	40.465
TOTAL CAPITULO 1		369.400	968.337	253.945
2-GASTOS EN BIENES CORRIENTES Y SERVICIOS				
20-Arrendamientos		7.420	1.799	3.198
21-Reparaciones, Mantenimiento y Conservacion		19.143	10.747	3.569
22-Material, suministros y otros		83.581	65.858	36.611
23-Indemnizaciones por razon del servicio		7.420	12.499	4.184
TOTAL CAPITULO 2		117.564	90.903	47.562
4-TRANSFERENCIAS CORRIENTES				
46-A Corporaciones Locales				
47-A Empresas Privadas		85.300	690.000	
48-A Familias e Instituciones sin fines de lucro		19.000		81.500
TOTAL CAPITULO 4		104.300	690.000	81.500
6-INVERSIONES REALES				
60-Inversion Nueva del F.C.I.				
61-Inversion Nueva de Fondos Comunitarios		8.000	53.500	
62-Inversion Nueva de Fondos Finalistas			30.000	
63-Inversion Nueva en infraest. y bienes dest. uso general			356.000	230.000
64-Inversion Nueva asociada al func. operat. de los servicio		17.500	1.500	91.500
65-Gastos en inversiones de caracter inmaterial				30.000
67-Invers. de reposic. asociado al func. operat. de los serv		87.000		
TOTAL CAPITULO 6		112.500	441.000	351.500
7-TRANSFERENCIAS DE CAPITAL				
70-A la Administracion del Estado			65.000	
75-A Corporaciones Locales			11.000	230.000
77-A Empresas Privadas		375.000	1.172.500	545.000
78-A Familias e Instituciones sin fines de lucro		30.000		-340.000
TOTAL CAPITULO 7		405.000	1.248.500	1.115.000
8-ACTIVOS FINANCIEROS				
82-Concesion de prestamos				
85-Adquisicion de Acciones		500.000		
TOTAL CAPITULO 8		500.000		
TOTAL SECCION CONSOLIDADO		1.608.764	3.438.740	1.849.507
OPERACIONES INTERNAS				
4-TRANSFERENCIAS CORRIENTES				
42-A Organismos Autonomos Administrativos		116.600		
TOTAL CAPITULO 4		116.600		
TOTAL OPERACIONES INTERNAS		116.600		
TOTAL SECCION		1.725.364	3.438.740	1.849.507



PRESUPUESTOS GENERALES DE LA
COMUNIDAD AUTONOMA DE EXTREMADURA

EJERCICIO PRESUPUESTARIO
1991

JUNTA DE EXTREMADURA

RESUMEN GENERAL POR SERVICIOS Y ARTICULOS
DEL PRESUPUESTO DE GASTOS
(En miles de pesetas)

04	05	06	TOTAL			
5.061	5.061	5.061	35.625			
2.037	2.037	2.037	30.183			
938.068	925.194	162.588	3.032.657			
272.748	457.672	63.180	1.067.798			
6.856			13.244			
8.000			18.200			
228.610	264.794	43.742	786.721			
1.461.380	1.654.758	276.608	4.984.428			
10.755	11.253	3.564	37.989			
17.972	13.911	19.867	85.209			
86.841	89.867	59.454	422.212			
58.792	57.775	24.585	165.255			
174.360	172.806	107.470	710.665			
	5.000		5.000			
81.500		12.000	775.300			
			194.000			
81.500	5.000	12.000	974.300			
	2.188.860		2.188.860			
174.200	2.020.000		2.255.700			
81.068			111.068			
177.000	2.138.800	3.090.000	5.991.800			
118.100	199.000	163.500	591.100			
10.000		180.000	220.000			
33.000			120.000			
593.368	6.546.660	3.433.500	11.478.528			
	65.000		65.000			
	175.000	503.700	306.000			
6.000	43.500		2.771.200			
			419.500			
6.000	283.500	503.700	3.561.700			
	200.000		200.000			
			500.000			
	200.000		700.000			
2.316.608	8.862.724	4.333.278	22.409.621			
			116.600			
			116.600			
2.316.608	8.862.724	4.333.278	22.526.221			



**PRESUPUESTOS GENERALES DE LA
COMUNIDAD AUTONOMA DE EXTREMADURA**

RESUMEN GENERAL POR CAPITULOS

DEL PRESUPUESTO DE GASTOS
(En miles de pesetas)

EJERCICIO PRESUPUESTARIO

1991

JUNTA DE EXTREMADURA

SECCION: 12 CONSEJERIA DE AGRICULTURA, INDUSTRIA Y COMERCIO

CAPITULOS	DOTACIONES
1-GASTOS DE PERSONAL	4.984.428
2-GASTOS EN BIENES CORRIENTES Y SERVICIOS	710.665
4-TRANSFERENCIAS CORRIENTES	974.300
OPERACIONES CORRIENTES	6.669.393
6-INVERSIONES REALES	11.478.528
7-TRANSFERENCIAS DE CAPITAL	3.561.700
OPERACIONES DE CAPITAL	15.040.228
OPERACIONES NO FINANCIERAS	21.709.621
8-ACTIVOS FINANCIEROS	700.000
OPERACIONES FINANCIERAS	700.000
TOTAL CONSOLIDADO	22.409.621
4-TRANSFERENCIAS CORRIENTES	116.600
TRANSFERENCIAS INTERNAS	116.600
TOTAL	22.526.221



SECCION 13.-Educacion y Cultura
PRESUPUESTOS GENERALES DE LA
COMUNIDAD AUTONOMA DE EXTREMADURA

EJERCICIO PRESUPUESTARIO

1991

JUNTA DE EXTREMADURA

SECCION 13

CONSEJERIA DE EDUCACION Y CULTURA

PROGRAMA: 321A
PROGRAMA: 451A

SERVICIO 13.01

CODIGO ECONO- MICO	EXPLICACION DEL GASTO	TOTAL DOTACIONES (En miles de pesetas)	
		POR CONCEPTO	POR ARTICULO Y CAPITULO
	SERVICIO 01 CONSEJERIA SECRETARIA GENERAL TECNICA		
	PROGRAMA 321A Apoyo a las Actividades Educativas		
	CAP-2 GASTOS EN BIENES CORRIENTES Y SERVICIOS		
	ART-21 Reparaciones, Mantenimiento y Conservacion Mobiliario y enseres	200	200
215			
	ART-22 Material, suministros y otros		
220	Material de oficina		
	00 Ordinario no inventariable	500	
221	Suministros		
	00 Energia Electrica	1.000	
	09 Otros Suministros	200	
		1.200	
222	Comunicaciones		
	00 Telefonicas	500	
	01 Postales	50	
		550	
226	Gastos diversos		
	02 Publicidad y propaganda	500	
		500	
			2.750
	ART-23 Indemnizaciones por razon del servicio		
230	Dietas	450	
231	Locomocion	85	
			535
	TOTAL CAPITULO 2		3.485
	CAP-4 TRANSFERENCIAS CORRIENTES		
	ART-48 A Familias e Instituciones sin fines de lucro		
483	A Familias e Instituciones sin fines de lucro		
	00 A Familias e Instituciones sin fines de lucro	130.500	
		130.500	
	TOTAL CAPITULO 4		130.500
	CAP-6 INVERSIONES REALES		
	ART-65 Gastos en inversiones de caracter inmaterial		
650	Gastos en inversiones de caracter inmaterial		
	00 Gastos en inversiones de caracter inmaterial	81.000	
		81.000	
	TOTAL CAPITULO 6		81.000
	TOTAL CREDITOS DEL SERVICIO EN EL PROGRAMA 321A		214.985
	PROGRAMA 451A Direccion y Servicios Generales de Cultura		
	CAP-1 GASTOS DE PERSONAL		
	ART-10 Altos Cargos		
100	Retribuciones basicas y otras remuneraciones		
	00 Retribuciones basicas	3.547	



**PRESUPUESTOS GENERALES DE LA
COMUNIDAD AUTONOMA DE EXTREMADURA**

EJERCICIO PRESUPUESTARIO

1991

JUNTA DE EXTREMADURA

SECCION 13

CONSEJERIA DE EDUCACION Y CULTURA

SERVICIO 13.01

PROGRAMA: 451A

CODIGO ECONO- MICO	EXPLICACION DEL GASTO	TOTAL DOTACIONES (En miles de pesetas)	
		POR CONCEPTO	POR ARTICULO Y CAPITULO
	01 Otras remuneraciones	6.773	
		10.320	10.320
110	ART-11 Personal eventual de gabinete		
	Retribuciones basicas y otras remuneraciones		
	00 Retribuciones basicas	11.179	
	01 Otras remuneraciones	8.333	
		19.512	19.512
120	ART-12 Funcionarios		
	Retribuciones basicas		
	00 Sueldos del Grupo A	69.474	
	01 Sueldos del Grupo B	23.276	
	02 Sueldos del Grupo C	24.290	
	03 Sueldos del Grupo D	26.483	
	04 Sueldos del Grupo E	7.771	
	05 Trienios	27.126	
		178.420	
121	Retribuciones complementarias		
	00 Complemento de destino	60.652	
	01 Complementos especificos	21.388	
	02 Otros complementos	91	
		82.131	260.551
130	ART-13 Laborales		
	Retribuciones basicas del personal laboral fijo		
	00 Sueldos del Grupo I	3.412	
	01 Sueldos del Grupo II	31.382	
	02 Sueldos del Grupo III	14.327	
	03 Sueldos del Grupo IV	5.629	
	04 Sueldos del Grupo V	15.862	
	05 Trienios	13.005	
		83.617	
131	Otras remuneraciones del personal laboral fijo		
	00 Complemento de Subgrupo	27.400	
	02 Otros complementos	1.408	
		28.808	112.425
151	ART-15 Incentivos al rendimiento		
	Gratificaciones		
	00 Gratificaciones	3.500	
		3.500	3.500
160	ART-16 Cuotas, Prestaciones y Gastos Sociales a cargo del empleador		
	Cuotas Sociales		
	00 Cuotas Sociales	103.918	
		103.918	
161	Prestaciones Sociales		
	01 Indemnizaciones por fallecimiento	1.000	
		1.000	
164	Complemento Familiar		
	00 Complemento Familiar	40	
		40	104.958
	TOTAL CAPITULO 1		511.266
	CAP-2 GASTOS EN BIENES CORRIENTES Y SERVICIOS		
202	ART-20 Arrendamientos		
	Edificios y otras construcciones		
		5.000	5.000
212	ART-21 Reparaciones, Mantenimiento y Conservacion		
	Edificios y otras construcciones	4.000	
213	Maquinaria, instalaciones y utillaje	2.000	
214	Elementos de transporte	1.500	
215	Mobiliario y enseres	1.000	
216	Equipos para procesos de informacion	1.000	



**PRESUPUESTOS GENERALES DE LA
COMUNIDAD AUTONOMA DE EXTREMADURA**

EJERCICIO PRESUPUESTARIO

1991

JUNTA DE EXTREMADURA

SECCION 13

CONSEJERIA DE EDUCACION Y CULTURA

SERVICIO 13.01

PROGRAMA: 451A

CODIGO ECONO- MICO	EXPLICACION DEL GASTO	TOTAL DOTACIONES (En miles de pesetas)	
		POR CONCEPTO	POR ARTICULO Y CAPITULO
			9.500
220	ART-22 Material, suministros y otros		
	Material de oficina		
	00 Ordinario no inventariable	10.000	
	01 Prensa, revistas, libros y otras publicaciones	3.000	
	02 Material informatico no inventariable	500	
			13.500
221	Suministros		
	00 Energia Electrica	16.000	
	01 Agua	2.000	
	03 Combustibles	2.000	
	04 Vestuario	1.500	
	06 Productos Farmaceuticos	200	
	09 Otros Suministros	1.700	
			23.400
222	Comunicaciones		
	00 Telefonicas	15.000	
	01 Postales	500	
	02 Telegraficas	200	
	03 Telex y Telefax	200	
			15.900
223	Transportes		1.500
224	Primas de Seguros		1.500
225	Tributos		500
226	Gastos diversos		
	01 Atenciones protocolarias y representativas	600	
	02 Publicidad y propaganda	3.000	
	03 Juridicos contenciosos	100	
	06 Reuniones y conferencias	4.032	
	09 Otros	15.000	
			22.732
227	Trabajos realizados por otras Empresas		
	06 Estudios y trabajos tecnicos	5.000	
			5.000
			84.032
	ART-23 Indemnizaciones por razon del servicio		
230	Dietas		2.500
231	Locomocion		800
232	Traslado		200
233	Otras indemnizaciones		200
			3.700
	TOTAL CAPITULO 2		102.232
	CAP-4 TRANSFERENCIAS CORRIENTES		
	ART-46 A Corporaciones Locales		
463	A Corporaciones Locales		
	00 A Corporaciones Locales	20.000	
			20.000
	ART-48 A Familias e Instituciones sin fines de lucro		
483	A Familias e Instituciones sin fines de lucro		
	00 A Familias e Instituciones sin fines de lucro	15.000	
			15.000
	TOTAL CAPITULO 4		35.000
	CAP-6 INVERSIONES REALES		
	ART-63 Inversion Nueva en infraest. y bienes dest. uso general		
630	Inversion Nueva en infraest. y bienes dest. uso general		
	01 Otras	200.000	
			200.000
	ART-64 Inversion Nueva asociada al func. operat. de los servicios		



**PRESUPUESTOS GENERALES DE LA
COMUNIDAD AUTONOMA DE EXTREMADURA**

EJERCICIO PRESUPUESTARIO

1991

JUNTA DE EXTREMADURA

SECCION 13

CONSEJERIA DE EDUCACION Y CULTURA

SERVICIO 13.01
SERVICIO 13.02PROGRAMA: 451A
PROGRAMA: 452A

CODIGO ECONOMICO	EXPLICACION DEL GASTO	TOTAL DOTACIONES (En miles de pesetas)	
		POR CONCEPTO	POR ARTICULO Y CAPITULO
645	Mobiliario y enseres		
00	Mobiliario y enseres	1.500	
		1.500	1.500
672	ART-67 Invers. de reposic. asociado al func. operat. de los servic. Edificios y otras construcciones		
00	Edificios y otras construcciones	50.000	
		50.000	50.000
	TOTAL CAPITULO 6		251.500
	CAP-7 TRANSFERENCIAS DE CAPITAL		
763	ART-76 A Corporaciones Locales		
A	Corporaciones Locales		
00	A Corporaciones Locales	95.500	
		95.500	95.500
783	ART-78 A Familias e Instituciones sin fines de lucro		
A	Familias e Instituciones sin fines de lucro		
00	A Familias e Instituciones sin fines de lucro	5.500	
		5.500	5.500
	TOTAL CAPITULO 7		101.000
	TOTAL CREDITOS DEL SERVICIO EN EL PROGRAMA 451A		1.000.998
	TOTAL SERVICIO 01		1.215.983
	SERVICIO 02 DIRECCION GENERAL DE PATRIMONIO CULTURAL		
	PROGRAMA 452A Archivos y Bibliotecas		
	CAP-1 GASTOS DE PERSONAL		
120	ART-12 Funcionarios		
	Retribuciones basicas		
00	Sueldos del Grupo A	3.657	
01	Sueldos del Grupo B	3.104	
03	Sueldos del Grupo D	2.838	
05	Trienios	1.025	
		10.624	
121	Retribuciones complementarias		
00	Complemento de destino	4.309	
01	Complementos especificos	2.940	
		7.249	17.873
141	ART-14 Otro Personal		
	Otro Personal		
00	Otro Personal	8.588	
		8.588	8.588
160	ART-16 Cuotas, Prestaciones y Gastos Sociales a cargo del empleador		
	Cuotas Sociales		
00	Cuotas Sociales	6.893	
		6.893	
164	Complemento Familiar		
00	Complemento Familiar	9	
		9	6.902



**PRESUPUESTOS GENERALES DE LA
COMUNIDAD AUTONOMA DE EXTREMADURA**

EJERCICIO PRESUPUESTARIO

1991

JUNTA DE EXTREMADURA

SECCION 13

CONSEJERIA DE EDUCACION Y CULTURA

SERVICIO 13.02

PROGRAMA: 452A

CODIGO ECONOMICO	EXPLICACION DEL GASTO	TOTAL DOTACIONES (En miles de pesetas)	
		POR CONCEPTO	POR ARTICULO Y CAPITULO
	TOTAL CAPITULO 1		33.363
	CAP-2 GASTOS EN BIENES CORRIENTES Y SERVICIOS		
	ART-20 Arrendamientos		
202	Edificios y otras construcciones	500	
203	Maquinaria, instalaciones y utillaje	400	900
	ART-21 Reparaciones, Mantenimiento y Conservacion		
212	Edificios y otras construcciones	850	
213	Maquinaria, instalaciones y utillaje	100	
215	Mobiliario y enseres	450	
216	Equipos para procesos de informacion	118	1.518
	ART-22 Material, suministros y otros		
220	Material de oficina		
	00 Ordinario no inventariable 350		
	01 Prensa, revistas, libros y otras publicaciones 150		
	02 Material informatico no inventariable 110		
		610	
221	Suministros		
	00 Energia Electrica 1.200		
	01 Agua 240		
	03 Combustibles 530		
	06 Productos Farmaceuticos 10		
	09 Otros Suministros 600		
		2.580	
222	Comunicaciones		
	00 Telefonicas 80		
	01 Postales 60		
	02 Telegraficas 40		
	03 Telex y Telefax 100		
	04 Informaticas 50		
	09 Otras 100		
		430	
223	Transportes	450	
224	Primas de Seguros	50	
226	Gastos diversos		
	02 Publicidad y propaganda 200		
	06 Reuniones y conferencias 352		
	09 Otros 2.100		
		2.652	
227	Trabajos realizados por otras Empresas		
	00 Limpieza y aseo 200		
		200	6.972
	ART-23 Indemnizaciones por razon del servicio		
231	Locomocion	210	
232	Traslado	210	
233	Otras indemnizaciones	210	630
	TOTAL CAPITULO 2		10.020
	CAP-6 INVERSIONES REALES		
	ART-66 Invers. de reposic. e infraest. y bienes dest. uso general		
660	Invers. de reposic. e infraest. y bienes dest. uso general		
	01 Otras 25.000		
		25.000	25.000
	TOTAL CAPITULO 6		25.000
	TOTAL CREDITOS DEL SERVICIO EN EL PROGRAMA 452A		68.383



**PRESUPUESTOS GENERALES DE LA
COMUNIDAD AUTONOMA DE EXTREMADURA**

EJERCICIO PRESUPUESTARIO

1991

JUNTA DE EXTREMADURA

SECCION 13

CONSEJERIA DE EDUCACION Y CULTURA

SERVICIO 13.02

PROGRAMA: 453A

CODIGO ECONO- MICO	EXPLICACION DEL GASTO	TOTAL DOTACIONES (En miles de pesetas)	
		POR CONCEPTO	POR ARTICULO Y CAPITULO
PROGRAMA 453A			
Museos y Exposiciones			
CAP-1 GASTOS DE PERSONAL			
ART-12 Funcionarios			
120	Retribuciones basicas		
	00 Sueldos del Grupo A	9.142	
	01 Sueldos del Grupo B	1.552	
	03 Sueldos del Grupo D	946	
	04 Sueldos del Grupo E	854	
	05 Trienios	1.208	
			13.712
121	Retribuciones complementarias		
	00 Complemento de destino	4.997	
	01 Complementos especificos	3.796	
			8.793
			22.505
ART-14 Otro Personal			
141	Otro Personal		
	00 Otro Personal	20.407	
			20.407
			20.407
ART-16 Cuotas, Prestaciones y Gastos Sociales a cargo del empleador			
160	Cuotas Sociales		
	00 Cuotas Sociales	11.542	
			11.542
164	Complemento Familiar		
	00 Complemento Familiar	9	
			9
			11.551
			54.463
TOTAL CAPITULO 1			
CAP-2 GASTOS EN BIENES CORRIENTES Y SERVICIOS			
ART-20 Arrendamientos			
202	Edificios y otras construcciones		500
203	Maquinaria, instalaciones y utillaje		400
			900
ART-21 Reparaciones, Mantenimiento y Conservacion			
212	Edificios y otras construcciones		1.245
213	Maquinaria, instalaciones y utillaje		259
215	Mobiliario y enseres		769
216	Equipos para procesos de informacion		118
			2.391
ART-22 Material, suministros y otros			
220	Material de oficina		
	00 Ordinario no inventariable	544	
	01 Prensa, revistas, libros y otras publicaciones	278	
	02 Material informatico no inventariable	118	
			940
221	Suministros		
	00 Energia Electrica	1.450	
	01 Agua	339	
	03 Combustibles	1.013	
	06 Productos Farmaceuticos	20	
	09 Otros Suministros	1.500	
			4.322
222	Comunicaciones		
	00 Telefonicas	140	
	01 Postales	100	
	02 Telegraficas	111	
	03 Telex y Telefax	120	
	04 Informaticas	50	
	09 Otras	100	
			621



**PRESUPUESTOS GENERALES DE LA
COMUNIDAD AUTONOMA DE EXTREMADURA**

EJERCICIO PRESUPUESTARIO

1991

JUNTA DE EXTREMADURA

SECCION 13

CONSEJERIA DE EDUCACION Y CULTURA

PROGRAMA: 453A

PROGRAMA: 458A

SERVICIO 13.02

CODIGO ECONO- MICO	EXPLICACION DEL GASTO	TOTAL DOTACIONES (En miles de pesetas)	
		POR CONCEPTO	POR ARTICULO Y CAPITULO
223	Transportes	668	
224	Primas de Seguros	335	
226	Gastos diversos		
	02 Publicidad y propaganda	1.060	
	06 Reuniones y conferencias	571	
	09 Otros	4.042	
		5.673	
227	Trabajos realizados por otras Empresas		
	00 Limpieza y aseo	1.579	
		1.579	14.138
	ART-23 Indemnizaciones por razon del servicio		
231	Locomocion	239	
232	Traslado	239	
233	Otras indemnizaciones	239	
			717
	TOTAL CAPITULO 2		18.146
	CAP-6 INVERSIONES REALES		
	ART-66 Invers. de reposic. e infraest. y bienes dest. uso general		
660	Invers. de reposic. e infraest. y bienes dest. uso general		
	01 Otras	40.000	
		40.000	40.000
	TOTAL CAPITULO 6		40.000
	TOTAL CREDITOS DEL SERVICIO EN EL PROGRAMA 453A		112.609
	PROGRAMA 458A		
	Proteccion del Patrimonio Historico-Artistico		
	CAP-1 GASTOS DE PERSONAL		
	ART-10 Altos Cargos		
100	Retribuciones basicas y otras remuneraciones		
	00 Retribuciones basicas	1.829	
	01 Otras remuneraciones	3.232	
		5.061	5.061
	ART-11 Personal eventual de gabinete		
110	Retribuciones basicas y otras remuneraciones		
	00 Retribuciones basicas	1.157	
	01 Otras remuneraciones	880	
		2.037	2.037
	ART-12 Funcionarios		
120	Retribuciones basicas		
	00 Sueldos del Grupo A	3.657	
	02 Sueldos del Grupo C	4.627	
	03 Sueldos del Grupo D	2.838	
	05 Trienios	1.811	
		12.933	
121	Retribuciones complementarias		
	00 Complemento de destino	5.323	
	01 Complementos especificos	3.140	
		8.463	21.396
	ART-13 Laborales		
130	Retribuciones basicas del personal laboral fijo		
	01 Sueldos del Grupo II	8.187	
	04 Sueldos del Grupo V	5.288	
	05 Trienios	2.900	
		16.375	
131	Otras remuneraciones del personal laboral fijo		
	00 Complemento de Subgrupo	4.750	



**PRESUPUESTOS GENERALES DE LA
COMUNIDAD AUTONOMA DE EXTREMADURA**

EJERCICIO - PRESUPUESTARIO

1991

JUNTA DE EXTREMADURA

SECCION 13

CONSEJERIA DE EDUCACION Y CULTURA

SERVICIO 13.02

PROGRAMA: 458A

CODIGO ECONO- MICO	EXPLICACION DEL GASTO	TOTAL DOTACIONES (En miles de pesetas)	
		POR CONCEPTO	POR ARTICULO Y CAPITULO
	02 Otros complementos	225	
			4.975
			21.350
160	ART-16 Cuotas, Prestaciones y Gastos Sociales a cargo del empleador		
	Cuotas Sociales		
	00 Cuotas Sociales	13.274	
			13.274
	TOTAL CAPITULO	1	63.118
	CAP-2 GASTOS EN BIENES CORRIENTES Y SERVICIOS		
	ART-20 Arrendamientos		
200	Terrenos y bienes naturales		2.650
202	Edificios y otras construcciones		530
203	Maquinaria, instalaciones y utillaje		1.060
			4.240
	ART-21 Reparaciones, Mantenimiento y Conservacion		
212	Edificios y otras construcciones		1.645
213	Maquinaria, instalaciones y utillaje		259
215	Mobiliario y enseres		769
216	Equipos para procesos de informacion		318
			2.991
	ART-22 Material, suministros y otros		
220	Material de oficina		
	00 Ordinario no inventariable	844	
	01 Prensa, revistas, libros y otras publicaciones	644	
	02 Material informatico no inventariable	318	
			1.806
221	Suministros		
	00 Energia Electrica	2.632	
	01 Agua	539	
	04 Vestuario	1.113	
	06 Productos Farmaceuticos	30	
	09 Otros Suministros	2.246	
			6.560
222	Comunicaciones		
	00 Telefonicas	320	
	01 Postales	100	
	02 Telegraficas	110	
	03 Telex y Telefax	220	
	04 Informaticas	100	
	09 Otras	100	
			950
223	Transportes		668
224	Primas de Seguros		335
226	Gastos diversos		
	01 Atenciones protocolarias y representativas	250	
	02 Publicidad y propaganda	942	
	03 Juridicos contenciosos	500	
	06 Reuniones y conferencias	1.901	
	09 Otros	2.226	
			5.819
227	Trabajos realizados por otras Empresas		
	00 Limpieza y aseo	1.779	
	01 Seguridad	200	
	06 Estudios y trabajos tecnicos	3.590	
			5.569
			21.707
	ART-23 Indemnizaciones por razon del servicio		
231	Locomocion		622
232	Traslado		621
233	Otras indemnizaciones		621
			1.864
	TOTAL CAPITULO	2	30.802



**PRESUPUESTOS GENERALES DE LA
COMUNIDAD AUTONOMA DE EXTREMADURA.**

EJERCICIO PRESUPUESTARIO

1991

JUNTA DE EXTREMADURA

SECCION 13

CONSEJERIA DE EDUCACION Y CULTURA

SERVICIO 13.02

SERVICIO 13.03

PROGRAMA: 458A

PROGRAMA: 452A

CODIGO ECONO- MICO	EXPLICACION DEL GASTO	TOTAL DOTACIONES (En miles de pesetas)	
		POR CONCEPTO	POR ARTICULO Y CAPITULO
	CAP-6 INVERSIONES REALES		
660	ART-66 Invers. de reposic. e infraest. y bienes dest. uso general		
	Invers. de reposic. e infraest. y bienes dest. uso general		
	01 Otras	675.000	
			675.000
	TOTAL CAPITULO 6		675.000
	TOTAL CREDITOS DEL SERVICIO EN EL PROGRAMA 458A		768.920
	TOTAL SERVICIO 02		949.912
	SERVICIO 03		
	DIRECCION GENERAL DE PROMOCION CULTURAL Y EDUCATIVA		
	PROGRAMA 452A		
	Archivos y Bibliotecas		
	CAP-1 GASTOS DE PERSONAL		
	ART-12 Funcionarios		
120	Retribuciones basicas		
	00 Sueldos del Grupo A	5.485	
	01 Sueldos del Grupo B	3.104	
	02 Sueldos del Grupo C	2.314	
	03 Sueldos del Grupo D	3.784	
	04 Sueldos del Grupo E	864	
	05 Trienios	1.502	
			17.053
121	Retribuciones complementarias		
	00 Complemento de destino	6.602	
	01 Complementos especificos	3.695	
			10.297
			27.350
	ART-14 Otro Personal		
141	Otro Personal		
	00 Otro Personal	16.587	
			16.587
			16.587
	ART-16 Cuotas, Prestaciones y Gastos Sociales a cargo del empleador		
160	Cuotas Sociales		
	00 Cuotas Sociales	11.577	
			11.577
164	Complemento Familiar		
	00 Complemento Familiar	15	
			15
			11.592
	TOTAL CAPITULO 1		55.529
	CAP-2 GASTOS EN BIENES CORRIENTES Y SERVICIOS		
	ART-22 Material, suministros y otros		
220	Material de oficina		
	01 Prensa, revistas, libros y otras publicaciones	105	
			105
221	Suministros		
	09 Otros Suministros	95	
			95
223	Transportes		
226	Gastos diversos		
	01 Atenciones protocolarias y representativas	53	
	02 Publicidad y propaganda	105	
			420



PRESUPUESTOS GENERALES DE LA
COMUNIDAD AUTÓNOMA DE EXTREMADURA

EJERCICIO PRESUPUESTARIO

1991

JUNTA DE EXTREMADURA

SECCION 13

CONSEJERIA DE EDUCACION Y CULTURA

PROGRAMA: 452A
PROGRAMA: 455A

SERVICIO 13.03

CODIGO ECONOMICO	EXPLICACION DEL GASTO	TOTAL DOTACIONES (En miles de pesetas)	
		POR CONCEPTO	POR ARTICULO Y CAPITULO
	06 Reuniones y conferencias	105	
	09 Otros	30	
		293	
227	Trabajos realizados por otras Empresas		
	06 Estudios y trabajos tecnicos	604	
		604	1.517
	ART-23 Indemnizaciones por razon del servicio		
230	Dietas	250	
231	Locomocion	250	
232	Traslado	25	
			525
	TOTAL CAPITULO 2		2.042
	CAP-6 INVERSIONES REALES		
	ART-63 Inversion Nueva en infraest. y bienes dest. uso general		
630	Inversion Nueva en infraest. y bienes dest. uso general		
	01 Otras	137.000	
		137.000	137.000
	TOTAL CAPITULO 6		137.000
	TOTAL CREDITOS DEL SERVICIO EN EL PROGRAMA 452A		194.571
	PROGRAMA 455A Promocion y Cooperacion Cultural		
	CAP-1 GASTOS DE PERSONAL		
	ART-10 Altos Cargos		
100	Retribuciones basicas y otras remuneraciones		
	00 Retribuciones basicas	1.829	
	01 Otras remuneraciones	3.232	
		5.061	5.061
	ART-11 Personal eventual de gabinete		
110	Retribuciones basicas y otras remuneraciones		
	00 Retribuciones basicas	4.814	
	01 Otras remuneraciones	3.913	
		8.727	8.727
	ART-12 Funcionarios		
120	Retribuciones basicas		
	00 Sueldos del Grupo A	1.829	
	01 Sueldos del Grupo B	1.552	
	02 Sueldos del Grupo C	5.784	
	03 Sueldos del Grupo D	3.784	
	05 Trienios	1.965	
		14.914	
121	Retribuciones complementarias		
	00 Complemento de destino	6.229	
	01 Complementos especificos	1.829	
	02 Otros complementos	10	
		8.068	22.982
	ART-13 Laborales		
130	Retribuciones basicas del personal laboral fijo		
	01 Sueldos del Grupo II	24.560	
	02 Sueldos del Grupo III	1.194	
	03 Sueldos del Grupo IV	12.383	
	04 Sueldos del Grupo V	7.403	
	05 Trienios	3.667	
		49.207	
131	Otras remuneraciones del personal laboral fijo		
	00 Complemento de Subgrupo	17.167	



**PRESUPUESTOS GENERALES DE LA
COMUNIDAD AUTONOMA DE EXTREMADURA**

EJERCICIO PRESUPUESTARIO

1991

JUNTA DE EXTREMADURA

SECCION 13

CONSEJERIA DE EDUCACION Y CULTURA

SERVICIO 13.03

PROGRAMA: 455A

CODIGO ECONO- MICO	EXPLICACION DEL GASTO	TOTAL DOTACIONES (En miles de pesetas)	
		POR CONCEPTO	POR ARTICULO Y CAPITULO
	02 Otros complementos	883	
			18.050
			67.257
160	ART-16 Cuotas, Prestaciones y Gastos Sociales a cargo del empleador		
	Cuotas Sociales		
	00 Cuotas Sociales	28.974	
			28.974
164	Complemento Familiar		
	00 Complemento Familiar	25	
			25
			28.999
	TOTAL CAPITULO	1	133.026
	CAP-2 GASTOS EN BIENES CORRIENTES Y SERVICIOS		
214	ART-21 Reparaciones, Mantenimiento y Conservacion		
	Elementos de transporte		525
			525
220	ART-22 Material, suministros y otros		
	Material de oficina		
	01 Prensa, revistas, libros y otras		
	publicaciones	53	
			53
221	Suministros		
	09 Otros Suministros	147	
			147
223	Transportes		420
226	Gastos diversos		
	01 Atenciones protocolarias y		
	representativas	210	
	02 Publicidad y propaganda	472	
	06 Reuniones y conferencias	210	
	09 Otros	57.092	
			57.984
227	Trabajos realizados por otras Empresas		
	06 Estudios y trabajos tecnicos	446	
			446
			59.050
230	ART-23 Indemnizaciones por razon del servicio		
231	Dietas		750
232	Locomocion		750
	Traslado		75
			1.575
	TOTAL CAPITULO	2	61.150
	CAP-4 TRANSFERENCIAS CORRIENTES		
463	ART-46 A Corporaciones Locales		
	A Corporaciones Locales		
	00 A Corporaciones Locales	25.000	
			25.000
			25.000
483	ART-48 A Familias e Instituciones sin fines de lucro		
	A Familias e Instituciones sin fines de lucro		
	00 A Familias e Instituciones sin		
	fines de lucro	56.000	
			56.000
			56.000
	TOTAL CAPITULO	4	81.000
	CAP-6 INVERSIONES REALES		
630	ART-63 Inversion Nueva en infraest. y bienes dest. uso general		
	Inversion Nueva en infraest. y bienes dest. uso general		
	01 Otras	945.000	
			945.000
			945.000



**PRESUPUESTOS GENERALES DE LA
COMUNIDAD AUTONOMA DE EXTREMADURA**

EJERCICIO PRESUPUESTARIO

1991

JUNTA DE EXTREMADURA

SECCION 13

CONSEJERIA DE EDUCACION Y CULTURA

PROGRAMA: 455A
PROGRAMA: 456A

SERVICIO 13.03

CODIGO ECONO- MICO	EXPLICACION DEL GASTO	TOTAL DOTACIONES (En miles de pesetas)	
		POR CONCEPTO	POR ARTICULO Y CAPITULO
660	ART-66 Invers. de reposic. e infraest. y bienes dest. uso general Invers. de reposic. e infraest. y bienes dest. uso general 01 Otras 25.000	25.000	25.000
	TOTAL CAPITULO 6		970.000
	CAP-7 TRANSFERENCIAS DE CAPITAL		
763	ART-76 A Corporaciones Locales A Corporaciones Locales 00 A Corporaciones Locales 93.000	93.000	93.000
	TOTAL CAPITULO 7		93.000
	TOTAL CREDITOS DEL SERVICIO EN EL PROGRAMA 455A		1.338.176
	PROGRAMA 456A Teatro, Musica y Cine		
	CAP-1 GASTOS DE PERSONAL		
110	ART-11 Personal eventual de gabinete Retribuciones basicas y otras remuneraciones 00 Retribuciones basicas 5.485 01 Otras remuneraciones 3.861	9.346	9.346
120	ART-12 Funcionarios Retribuciones basicas 03 Sueldos del Grupo D 946 05 Trienios 169	1.115	
121	Retribuciones complementarias 00 Complemento de destino 434 01 Complementos especificos 248	682	1.797
130	ART-13 Laborales Retribuciones basicas del personal laboral fijo 01 Sueldos del Grupo II 1.365 05 Trienios 214	1.579	
131	Otras remuneraciones del personal laboral fijo 00 Complemento de Subgrupo 700 02 Otros complementos 30	730	2.309
160	ART-16 Cuotas, Prestaciones y Gastos Sociales a cargo del empleador Cuotas Sociales 00 Cuotas Sociales 3.389	3.389	3.389
	TOTAL CAPITULO 1		16.841
	CAP-2 GASTOS EN BIENES CORRIENTES Y SERVICIOS		
220	ART-22 Material, suministros y otros Material de oficina 01 Prensa, revistas, libros y otras publicaciones 52	52	
221	Suministros 09 Otros Suministros 74	74	



**PRESUPUESTOS GENERALES DE LA
COMUNIDAD AUTONOMA DE EXTREMADURA**

EJERCICIO PRESUPUESTARIO

1991

JUNTA DE EXTREMADURA

SECCION 13

CONSEJERIA DE EDUCACION Y CULTURA

SERVICIO 13.03
SERVICIO 13.04PROGRAMA: 456A
PROGRAMA: 323A

CODIGO ECONO- MICO	EXPLICACION DEL GASTO	TOTAL DOTACIONES (En miles de pesetas)	
		POR CONCEPTO	POR ARTICULO Y CAPITULO
223	Transportes	74	
226	Gastos diversos	210	
	01 Atenciones protocolarias y representativas	210	
	02 Publicidad y propaganda	105	
	06 Reuniones y conferencias	210	
	09 Otros	284	
		809	
227	Trabajos realizados por otras Empresas		
	06 Estudios y trabajos técnicos	105	
		105	1.250
	ART-23 Indemnizaciones por razon del servicio		
230	Dietas	500	
231	Locomocion	500	
232	Traslado	50	
			1.050
	TOTAL CAPITULO 2		2.300
	CAP-6 INVERSIONES REALES		
	ART-63 Inversion Nueva en infraest. y bienes dest. uso general		
630	Inversion Nueva en infraest. y bienes dest. uso general		
	01 Otras	93.000	
		93.000	93.000
	TOTAL CAPITULO 6		93.000
	TOTAL CREDITOS DEL SERVICIO EN EL PROGRAMA 456A		112.141
	TOTAL SERVICIO 03		1.644.888
	SERVICIO 04 DIRECCION GENERAL DE JUVENTUD		
	PROGRAMA 323A Promocion y Servicios a la Juventud		
	CAP-1 GASTOS DE PERSONAL		
	ART-10 Altos Cargos		
100	Retribuciones basicas y otras remuneraciones		
	00 Retribuciones basicas	1.829	
	01 Otras remuneraciones	3.232	
		5.061	5.061
	ART-11 Personal eventual de gabinete		
110	Retribuciones basicas y otras remuneraciones		
	00 Retribuciones basicas	1.157	
	01 Otras remuneraciones	880	
		2.037	2.037
	ART-12 Funcionarios		
120	Retribuciones basicas		
	00 Sueldos del Grupo A	1.829	
	02 Sueldos del Grupo C	2.314	
	03 Sueldos del Grupo D	946	
	05 Trienios	1.011	
		6.100	
121	Retribuciones complementarias		
	00 Complemento de destino	2.419	
	01 Complementos especificos	1.247	
		3.666	



**PRESUPUESTOS GENERALES DE LA
COMUNIDAD AUTONOMA DE EXTREMADURA**

EJERCICIO PRESUPUESTARIO
1991

JUNTA DE EXTREMADURA

SECCION 13

CONSEJERIA DE EDUCACION Y CULTURA

SERVICIO 13.04

PROGRAMA: 323A

CODIGO ECONO- MICO	EXPLICACION DEL GASTO	TOTAL DOTACIONES (En miles de pesetas)	
		POR CONCEPTO	POR ARTICULO Y CAPITULO
			9.766
ART-13 Laborales			
130	Retribuciones basicas del personal laboral fijo		
	00 Sueldos del Grupo I	8.528	
	01 Sueldos del Grupo II	4.094	
	02 Sueldos del Grupo III	5.970	
	03 Sueldos del Grupo IV	9.006	
	04 Sueldos del Grupo V	52.872	
	05 Trienios	13.730	
			94.200
131	Otras remuneraciones del personal laboral fijo		
	00 Complemento de Subgrupo	18.165	
	02 Otros complementos	698	
			18.863
132	Laboral eventual		
	00 Retribuciones Basicas	15.998	
	01 Otras remuneraciones	2.312	
			18.310
			131.373
ART-16 Cuotas, Prestaciones y Gastos Sociales a cargo del empleador			
160	Cuotas Sociales		
	00 Cuotas Sociales	43.276	
			43.276
164	Complemento Familiar		
	00 Complemento Familiar	10	
			10
			43.286
	TOTAL CAPITULO	1	191.523
CAP-2 GASTOS EN BIENES CORRIENTES Y SERVICIOS			
ART-20 Arrendamientos			
200	Terrenos y bienes naturales		250
202	Edificios y otras construcciones		1.250
204	Material de transporte		500
			2.000
ART-21 Reparaciones, Mantenimiento y Conservacion			
210	Infraestructura y bienes naturales		1.000
212	Edificios y otras construcciones		4.000
213	Maquinaria, instalaciones y utillaje		750
214	Elementos de transporte		500
215	Mobiliario y enseres		250
216	Equipos para procesos de informacion		150
			6.650
ART-22 Material, suministros y otros			
220	Material de oficina		
	00 Ordinario no inventariable	2.000	
	01 Prensa, revistas, libros y otras publicaciones	250	
	02 Material informatico no inventariable	500	
			2.750
221	Suministros		
	00 Energia Electrica	1.300	
	01 Agua	500	
	04 Vestuario	1.000	
	05 Productos Alimenticios	65.000	
	09 Otros Suministros	50	
			67.850
222	Comunicaciones		
	00 Telefonicas	1.200	
	01 Postales	1.750	
	02 Telegraficas	100	
	04 Informaticas	200	
	09 Otras	100	
			3.350
223	Transportes		750
224	Primas de Seguros		250
226	Gastos diversos		
	01 Atenciones protocolarias y		



**PRESUPUESTOS GENERALES DE LA
COMUNIDAD AUTONOMA DE EXTREMADURA**

EJERCICIO PRESUPUESTARIO

1991

JUNTA DE EXTREMADURA

SECCION 13

CONSEJERIA DE EDUCACION Y CULTURA

SERVICIO 13.04

PROGRAMA: 323A

CODIGO ECONO- MICO	EXPLICACION DEL GASTO	TOTAL DOTACIONES (En miles de pesetas)	
		POR CONCEPTO	POR ARTICULO Y CAPITULO
	representativas	250	
	02 Publicidad y propaganda	9.000	
	06 Reuniones y conferencias	2.250	
	09 Otros	50	
			11.550
227	Trabajos realizados por otras Empresas		
	00 Limpieza y aseo	900	
	03 Postales	1.000	
	06 Estudios y trabajos tecnicos	3.000	
	09 Otros	100	
			5.000
			111.500
	ART-23 Indemnizaciones por razon del servicio		
230	Dietas	900	
231	Locomocion	1.400	
232	Traslado	100	
			2.400
	TOTAL CAPITULO	2	122.550
	CAP-4 TRANSFERENCIAS CORRIENTES		
	ART-46 A Corporaciones Locales		
463	A Corporaciones Locales		
	00 A Corporaciones Locales	16.000	
			16.000
	ART-48 A Familias e Instituciones sin fines de lucro		
483	A Familias e Instituciones sin fines de lucro		
	00 A Familias e Instituciones sin fines de lucro	75.000	
			75.000
	TOTAL CAPITULO	4	91.000
	CAP-6 INVERSIONES REALES		
	ART-63 Inversion Nueva en infraest. y bienes dest. uso general		
630	Inversion Nueva en infraest. y bienes dest. uso general		
	01 Otras	195.000	
			195.000
	ART-66 Invers. de reposic. e infraest. y bienes dest. uso general		
660	Invers. de reposic. e infraest. y bienes dest. uso general		
	01 Otras	33.000	
			33.000
	TOTAL CAPITULO	6	228.000
	CAP-7 TRANSFERENCIAS DE CAPITAL		
	ART-76 A Corporaciones Locales		
763	A Corporaciones Locales		
	00 A Corporaciones Locales	12.000	
			12.000
	ART-78 A Familias e Instituciones sin fines de lucro		
783	A Familias e Instituciones sin fines de lucro		
	00 A Familias e Instituciones sin fines de lucro	10.500	
			10.500
	TOTAL CAPITULO	7	22.500
	TOTAL CREDITOS DEL SERVICIO EN EL PROGRAMA 323A		655.573



**PRESUPUESTOS GENERALES DE LA
COMUNIDAD AUTONOMA DE EXTREMADURA**

EJERCICIO PRESUPUESTARIO

1991

JUNTA DE EXTREMADURA

SECCION 13

CONSEJERIA DE EDUCACION Y CULTURA

SERVICIO 13.05

PROGRAMA: 457A

CODIGO ECONO- MICO	EXPLICACION DEL GASTO	TOTAL DOTACIONES (En miles de pesetas)	
		POR CONCEPTO	POR ARTICULO Y CAPITULO
	TOTAL SERVICIO 04		655.573
	SERVICIO 05 DIRECCION GENERAL DE DEPORTES		
	----- PROGRAMA 457A Fomento y apoyo de las actividades deportivas -----		
	CAP-1 GASTOS DE PERSONAL		
	ART-10 Altos Cargos		
100	Retribuciones basicas y otras remuneraciones		
	00 Retribuciones basicas 1.829		
	01 Otras remuneraciones 3.232		
		5.061	
			5.061
	ART-11 Personal eventual de gabinete		
110	Retribuciones basicas y otras remuneraciones		
	00 Retribuciones basicas 1.157		
	01 Otras remuneraciones .880		
		2.037	
			2.037
	ART-12 Funcionarios		
120	Retribuciones basicas		
	00 Sueldos del Grupo A 5.485		
	01 Sueldos del Grupo B 3.104		
	02 Sueldos del Grupo C 2.314		
	03 Sueldos del Grupo D 1.892		
	05 Trienios 2.022		
		14.817	
121	Retribuciones complementarias		
	00 Complemento de destino 5.450		
	01 Complementos especificos 2.014		
		7.464	
			22.281
	ART-13 Laborales		
130	Retribuciones basicas del personal laboral fijo		
	01 Sueldos del Grupo II 2.729		
	02 Sueldos del Grupo III 1.194		
	03 Sueldos del Grupo IV 2.252		
	04 Sueldos del Grupo V 10.575		
	05 Trienios 1.621		
		18.371	
131	Otras remuneraciones del personal laboral fijo		
	00 Complemento de Subgrupo 3.889		
	02 Otros complementos 157		
		4.046	
132	Laboral eventual		
	00 Retribuciones Basicas 58.910		
	01 Otras remuneraciones 14.327		
		73.237	
			95.654
	ART-16 Cuotas, Prestaciones y Gastos Sociales a cargo del empleador		
160	Cuotas Sociales		
	00 Cuotas Sociales 35.654		
		35.654	
			35.654
	TOTAL CAPITULO 1		160.687
	CAP-2 GASTOS EN BIENES CORRIENTES Y SERVICIOS		
	ART-21 Reparaciones, Mantenimiento y Conservacion		
212	Edificios y otras construcciones	7.000	
213	Maquinaria, instalaciones y utillaje	10.000	



**PRESUPUESTOS GENERALES DE LA
COMUNIDAD AUTONOMA DE EXTREMADURA**

EJERCICIO PRESUPUESTARIO

1991

JUNTA DE EXTREMADURA

SECCION 13

CONSEJERIA DE EDUCACION Y CULTURA

SERVICIO 13.05

PROGRAMA: 457A

CODIGO ECONOMICO	EXPLICACION DEL GASTO	TOTAL DOTACIONES (En miles de pesetas)	
		POR CONCEPTO	POR ARTICULO Y CAPITULO
			17.000
220	ART-22 Material, suministros y otros Material de oficina		
	00 Ordinario no inventariable	2.000	
	01 Prensa, revistas, libros y otras publicaciones	212	
		-----	2.212
221	Suministros		
	00 Energia Electrica	12.000	
	01 Agua	2.464	
	09 Otros Suministros	150	
		-----	14.614
222	Comunicaciones		
	00 Telefonicas	500	
	01 Postales	200	
	02 Telegraficas	100	
		-----	800
223	Transportes		274
226	Gastos diversos		
	01 Atenciones protocolarias y representativas	250	
	02 Publicidad y propaganda	12.000	
	06 Reuniones y conferencias	500	
	09 Otros	150	
		-----	12.900
227	Trabajos realizados por otras Empresas		
	03 Postales	200	
	06 Estudios y trabajos tecnicos	3.000	
	09 Otros	500	
		-----	3.700
			34.500
230	ART-23 Indemnizaciones por razon del servicio		
	Dietas	1.500	
231	Locomocion	2.000	
			3.500
	TOTAL CAPITULO	2	55.000
	CAP-4 TRANSFERENCIAS CORRIENTES		
463	ART-46 A Corporaciones Locales		
	A Corporaciones Locales		
	00 A Corporaciones Locales	20.000	
			20.000
483	ART-48 A Familias e Instituciones sin fines de lucro		
	A Familias e Instituciones sin fines de lucro		
	00 A Familias e Instituciones sin fines de lucro	55.000	
			55.000
	TOTAL CAPITULO	4	75.000
	CAP-6 INVERSIONES REALES		
630	ART-63 Inversion Nueva en infraest. y bienes dest. uso general		
	Inversion Nueva en infraest. y bienes dest. uso general		
	01 Otras	765.000	
			765.000
650	ART-65 Gastos en inversiones de caracter inmaterial		
	Gastos en inversiones de caracter inmaterial		
	00 Gastos en inversiones de caracter inmaterial	122.214	
			122.214
660	ART-66 Invers. de reposic. e infraest. y bienes dest. uso general		
	Invers. de reposic. e infraest. y bienes dest. uso general		



**PRESUPUESTOS GENERALES DE LA
COMUNIDAD AUTONOMA DE EXTREMADURA**

EJERCICIO PRESUPUESTARIO

1991

JUNTA DE EXTREMADURA

SECCION 13

CONSEJERIA DE EDUCACION Y CULTURA

SERVICIO 13.05

PROGRAMA: 457A

CODIGO ECONO- MICO	EXPLICACION DEL GASTO	TOTAL DOTACIONES (En miles de pesetas)	
		POR CONCEPTO	POR ARTICULO Y CAPITULO
	01 Otras 25.000	25.000	25.000
	TOTAL CAPITULO 6		912.214
	CAP-7 TRANSFERENCIAS DE CAPITAL		
763	ART-76 A Corporaciones Locales		
	A Corporaciones Locales		
	00 A Corporaciones Locales 80.000	80.000	80.000
	TOTAL CAPITULO 7		80.000
	TOTAL CREDITOS DEL SERVICIO EN EL PROGRAMA 457A		1.282.901
	TOTAL SERVICIO 05		1.282.901
	TOTAL SECCION 13		5.749.257



**PRESUPUESTOS GENERALES DE LA
COMUNIDAD AUTONOMA DE EXTREMADURA**

EJERCICIO PRESUPUESTARIO

1991

JUNTA DE EXTREMADURA

**RESUMEN GENERAL POR SERVICIOS Y ARTICULOS
DEL PRESUPUESTO DE GASTOS
(En miles de pesetas)**

SECCION: 13 CONSEJERIA DE EDUCACION Y CULTURA

CAPITULOS Y ARTICULOS	SERVICIOS	01	02	03
1-GASTOS DE PERSONAL				
10-Altos Cargos		10.320	5.061	5.061
11-Personal eventual de gabinete		19.512	2.037	18.073
12-Funcionarios		260.551	61.774	52.129
13-Laborales		112.425	21.350	69.566
14-Otro Personal			28.995	16.587
15-Incentivos al rendimiento		3.500		
16-Cuotas, Prestaciones y Gastos Sociales a cargo del emplea		104.958	31.727	43.980
TOTAL CAPITULO 1		511.266	150.944	205.396
2-GASTOS EN BIENES CORRIENTES Y SERVICIOS				
20-Arrendamientos		5.000	6.040	
21-Reparaciones, Mantenimiento y Conservacion		9.700	6.900	525
22-Material, suministros y otros		86.782	42.817	61.817
23-Indemnizaciones por razon del servicio		4.235	3.211	3.150
TOTAL CAPITULO 2		105.717	58.968	65.492
4-TRANSFERENCIAS CORRIENTES				
46-A Corporaciones Locales		20.000		25.000
48-A Familias e Instituciones sin fines de lucro		145.500		56.000
TOTAL CAPITULO 4		165.500		81.000
6-INVERSIONES REALES				
63-Inversion Nueva en infraest. y bienes dest. uso general		200.000		1.175.000
64-Inversion Nueva asociada al func. operat. de los servicio		1.500		
65-Gastos en inversiones de caracter inmaterial		81.000		
66-Invers. de reposic. e infraest. y bienes dest. uso genera			740.000	25.000
67-Invers. de reposic. asociado al func. operat. de los serv		50.000		
TOTAL CAPITULO 6		332.500	740.000	1.200.000
7-TRANSFERENCIAS DE CAPITAL				
76-A Corporaciones Locales		95.500		93.000
78-A Familias e Instituciones sin fines de lucro		5.500		
TOTAL CAPITULO 7		101.000		93.000
TOTAL SECCION		1.215.983	949.912	1.644.888



PRESUPUESTOS GENERALES DE LA
COMUNIDAD AUTONOMA DE EXTREMADURA

EJERCICIO PRESUPUESTARIO

1991

JUNTA DE EXTREMADURA

RESUMEN GENERAL POR SERVICIOS Y ARTICULOS
DEL PRESUPUESTO DE GASTOS
(En miles de pesetas)

04	05	TOTAL				
5.061	5.061	30.564				
2.037	2.037	43.696				
9.766	22.281	406.501				
131.373	95.654	430.368				
		45.582				
		3.500				
43.286	35.654	259.605				
191.523	160.687	1.219.816				
		13.040				
2.000	17.000	40.775				
6.650	34.500	337.416				
111.500	3.500	16.496				
2.400						
122.550	55.000	407.727				
		81.000				
16.000	20.000	331.500				
75.000	55.000					
91.000	75.000	412.500				
195.000	765.000	2.335.000				
		1.500				
	122.214	202.214				
33.000	25.000	823.000				
		50.000				
228.000	912.214	3.412.714				
		280.500				
12.000	80.000	16.000				
10.500						
22.500	80.000	296.500				
655.573	1.282.901	5.749.257				



**PRESUPUESTOS GENERALES DE LA
COMUNIDAD AUTONOMA DE EXTREMADURA**
RESUMEN GENERAL POR CAPITULOS
DEL PRESUPUESTO DE GASTOS
(En miles de pesetas)

EJERCICIO PRESUPUESTARIO

1991

JUNTA DE EXTREMADURA

SECCION: 13 CONSEJERIA DE EDUCACION Y CULTURA

CAPITULOS	DOTACIONES
1-GASTOS DE PERSONAL	1.219.816
2-GASTOS EN BIENES CORRIENTES Y SERVICIOS	407.727
4-TRANSFERENCIAS CORRIENTES	412.500
OPERACIONES CORRIENTES	2.040.043
6-INVERSIONES REALES	3.412.714
7-TRANSFERENCIAS DE CAPITAL	296.500
OPERACIONES DE CAPITAL	3.709.214
OPERACIONES NO FINANCIERAS	5.749.257
TOTAL	5.749.257



SECCION 14.- Sanidad y Consumo
PRESUPUESTOS GENERALES DE LA
COMUNIDAD AUTONOMA DE EXTREMADURA

EJERCICIO PRESUPUESTARIO

1991

JUNTA DE EXTREMADURA

SECCION 14

CONSEJERIA DE SANIDAD Y CONSUMO

SERVICIO 14.01

PROGRAMA: 411A

CODIGO ECONO- MICO	EXPLICACION DEL GASTO	TOTAL DOTACIONES (En miles de pesetas)	
		POR CONCEPTO	POR ARTICULO Y CAPITULO
	SERVICIO 01 CONSEJERIA Y SECRETARIA GENERAL TECNICA		
	PROGRAMA 411A Direccion y Servicios Generales de Sanidad		
	CAP-1 GASTOS DE PERSONAL		
	ART-10 Altos Cargos		
100	Retribuciones basicas y otras remuneraciones		
	00 Retribuciones basicas 3.547		
	01 Otras remuneraciones 6.773		
		10.320	10.320
	ART-11 Personal eventual de gabinete		
110	Retribuciones basicas y otras remuneraciones		
	00 Retribuciones basicas 11.574		
	01 Otras remuneraciones 8.424		
		19.998	19.998
	ART-12 Funcionarios		
120	Retribuciones basicas		
	00 Sueldos del Grupo A 7.314		
	01 Sueldos del Grupo B 1.552		
	02 Sueldos del Grupo C 5.784		
	03 Sueldos del Grupo D 7.567		
	04 Sueldos del Grupo E 6.044		
	05 Trienios 1.138		
		29.399	
121	Retribuciones complementarias		
	00 Complemento de destino 12.488		
	01 Complementos especificos 6.073		
		18.561	47.960
	ART-13 Laborales		
130	Retribuciones basicas del personal laboral fijo		
	01 Sueldos del Grupo II 2.729		
	02 Sueldos del Grupo III 2.388		
	03 Sueldos del Grupo IV 1.126		
	04 Sueldos del Grupo V 1.058		
	05 Trienios 512		
		7.813	
131	Otras remuneraciones del personal laboral fijo		
	00 Complemento de Subgrupo 3.028		
	02 Otros complementos 225		
		3.253	11.066
	ART-15 Incentivos al rendimiento		
150	Productividad		
	00 Productividad 1.200		
		1.200	
151	Gratificaciones		
	00 Gratificaciones 800		
		800	2.000
	ART-16 Cuotas, Prestaciones y Gastos Sociales a cargo del empleador		
160	Cuotas Sociales		
	00 Cuotas Sociales 16.430		
		16.430	16.430
	TOTAL CAPITULO 1		107.774



**PRESUPUESTOS GENERALES DE LA
COMUNIDAD AUTONOMA DE EXTREMADURA**

EJERCICIO PRESUPUESTARIO

1991

JUNTA DE EXTREMADURA

SECCION 14

CONSEJERIA DE SANIDAD Y CONSUMO

SERVICIO 14.01

PROGRAMA: 411A

CODIGO ECONOMICO	EXPLICACION DEL GASTO	TOTAL DOTACIONES (En miles de pesetas)	
		POR CONCEPTO	POR ARTICULO Y CAPITULO
	CAP-2 GASTOS EN BIENES CORRIENTES Y SERVICIOS		
	ART-21 Reparaciones, Mantenimiento y Conservacion		
212	Edificios y otras construcciones	800	
213	Maquinaria, instalaciones y utillaje	350	
214	Elementos de transporte	575	
215	Mobiliario y enseres	100	
216	Equipos para procesos de informacion	500	
			2.325
	ART-22 Material, suministros y otros		
220	Material de oficina		
00	Ordinario no inventariable	2.700	
01	Prensa, revistas, libros y otras publicaciones	500	
02	Material informatico no inventariable	350	
		3.550	
221	Suministros		
00	Energia Electrica	2.500	
01	Agua	50	
03	Combustibles	1.500	
04	Vestuario	250	
09	Otros Suministros	300	
		4.600	
222	Comunicaciones		
00	Telefonicas	2.650	
01	Postales	150	
03	Telex y Telefax	250	
		3.050	
223	Transportes	125	
224	Primas de Seguros	675	
225	Tributos	30	
226	Gastos diversos		
01	Atenciones protocolarias y representativas	500	
02	Publicidad y propaganda	270	
06	Reuniones y conferencias	325	
09	Otros	400	
		1.495	
227	Trabajos realizados por otras Empresas		
00	Limpieza y aseo	130	
06	Estudios y trabajos tecnicos	200	
		330	
			13.855
230	ART-23 Indemnizaciones por razon del servicio		
	Dietas	3.000	
			3.000
	TOTAL CAPITULO 2		19.180
	CAP-4 TRANSFERENCIAS CORRIENTES		
	ART-48 A Familias e Instituciones sin fines de lucro		
483	A Familias e Instituciones sin fines de lucro		
00	A Familias e Instituciones sin fines de lucro	1.000	
		1.000	
	TOTAL CAPITULO 4		1.000
	CAP-6 INVERSIONES REALES		
	ART-67 Invers. de reposic. asociado al func. operat. de los servic.		
672	Edificios y otras construcciones		
00	Edificios y otras construcciones	1.500	
		1.500	
673	Maquinaria, Instalaciones y Utillaje		
00	Maquinaria, Instalaciones y utillaje	1.500	
		1.500	
674	Elementos de transporte		
00	Elementos de transportes	2.000	



PRESUPUESTOS GENERALES DE LA
COMUNIDAD AUTONOMA DE EXTREMADURA

EJERCICIO PRESUPUESTARIO
1991

JUNTA DE EXTREMADURA

SECCION 14

CONSEJERIA DE SANIDAD Y CONSUMO

PROGRAMA: 411A

SERVICIO 14.01
SERVICIO 14.02

CODIGO ECONOMICO	EXPLICACION DEL GASTO	TOTAL DOTACIONES (En miles de pesetas)	
		POR CONCEPTO	POR ARTICULO Y CAPITULO
		2.000	
675	Mobiliario y enseres		
00	Mobiliario y enseres	3.000	
676	Equipamientos para procesos de informacion		
00	Equipamiento para procesos de informacion	4.000	
679	Otros activos materiales		
00	Otros activos materiales	1.500	
		13.500	
	TOTAL CAPITULO 6		13.500
	TOTAL CREDITOS DEL SERVICIO EN EL PROGRAMA 411A		141.454
	TOTAL SERVICIO 01		141.454
	SERVICIO 02 DIRECCION GENERAL DE PROGRAMAS SANITARIOS Y ATENC. PRIMARIA		
	PROGRAMA 411A Direccion y Servicios Generales de Sanidad		
	CAP-1 GASTOS DE PERSONAL		
	ART-12 Funcionarios		
120	Retribuciones basicas		
00	Sueldos del Grupo A	7.314	
01	Sueldos del Grupo B	1.552	
02	Sueldos del Grupo C	8.097	
03	Sueldos del Grupo D	7.567	
05	Trienios	3.567	
		28.097	
121	Retribuciones complementarias		
00	Complemento de destino	10.514	
01	Complementos especificos	4.467	
		14.981	
			43.078
	ART-13 Laborales		
130	Retribuciones basicas del personal laboral fijo		
02	Sueldos del Grupo III	1.194	
03	Sueldos del Grupo IV	4.503	
04	Sueldos del Grupo V	1.058	
05	Trienios	1.706	
		8.461	
131	Otras remuneraciones del personal laboral fijo		
00	Complemento de Subgrupo	1.851	
		1.851	
			10.312
	ART-14 Otro Personal		
141	Otro Personal		
00	Otro Personal	170.000	
		170.000	
			170.000
	ART-16 Cuotas, Prestaciones y Gastos Sociales a cargo del empleador		
160	Cuotas Sociales		
00	Cuotas Sociales	90.233	
		90.233	
			90.233
	TOTAL CAPITULO 1		313.623
	CAP-6 INVERSIONES REALES		



**PRESUPUESTOS GENERALES DE LA
COMUNIDAD AUTONOMA DE EXTREMADURA**

EJERCICIO PRESUPUESTARIO

1991

JUNTA DE EXTREMADURA

SECCION 14

CONSEJERIA DE SANIDAD Y CONSUMO

PROGRAMA: 411A
PROGRAMA: 412A

SERVICIO 14.02

CODIGO ECONO- MICO	EXPLICACION DEL GASTO	TOTAL DOTACIONES (En miles de pesetas)	
		POR CONCEPTO	POR ARTICULO Y CAPITULO
673	ART-67 Invers. de reposic. asociado al func. operat. de los servic. Maquinaria, Instalaciones y Utillaje		
	00 Maquinaria, Instalaciones y utillaje	3.000	
			3.000
674	Elementos de transporte		
	00 Elementos de transportes	2.500	
			2.500
675	Mobiliario y enseres		
	00 Mobiliario y enseres	4.500	
			4.500
679	Otros activos materiales		
	00 Otros activos materiales	2.500	
			2.500
			12.500
	TOTAL CAPITULO 6		12.500
	TOTAL CREDITOS DEL SERVICIO EN EL PROGRAMA 411A		326.123
	PROGRAMA 412A Atencion Primaria de Salud		
	CAP-1 GASTOS DE PERSONAL		
	ART-12 Funcionarios		
120	Retribuciones basicas		
	00 Sueldos del Grupo A	1.674.077	
	01 Sueldos del Grupo B	815.210	
	02 Sueldos del Grupo C	2.314	
	03 Sueldos del Grupo D	2.838	
	04 Sueldos del Grupo E	864	
	05 Trienios	293.527	
			2.788.830
121	Retribuciones complementarias		
	00 Complemento de destino	130.038	
	01 Complementos especificos	219.464	
	02 Otros complementos	17.164	
			366.666
			3.155.496
	ART-16 Cuotas, Prestaciones y Gastos Sociales a cargo del empleador		
160	Cuotas Sociales		
	00 Cuotas Sociales	264.212	
			264.212
164	Complemento Familiar		
	00 Complemento Familiar	1.800	
			1.800
			266.012
	TOTAL CAPITULO 1		3.421.508
	CAP-2 GASTOS EN BIENES CORRIENTES Y SERVICIOS		
	ART-21 Reparaciones, Mantenimiento y Conservacion		
212	Edificios y otras construcciones		562
213	Maquinaria, instalaciones y utillaje		102
214	Elementos de transporte		204
215	Mobiliario y enseres		248
216	Equipos para procesos de informacion		250
219	Otro inmovilizado material		54
			1.420
	ART-22 Material, suministros y otros		
220	Material de oficina		
	00 Ordinario no inventariable	1.025	
	01 Prensa, revistas, libros y otras publicaciones	146	
	02 Material informatico no inventariable	97	
			1.268
221	Suministros		
	00 Energia Electrica	1.350	
	01 Agua	221	



**PRESUPUESTOS GENERALES DE LA
COMUNIDAD AUTONOMA DE EXTREMADURA**

EJERCICIO PRESUPUESTARIO

1991

JUNTA DE EXTREMADURA

SECCION 14

CONSEJERIA DE SANIDAD Y CONSUMO

PROGRAMA: 412A

PROGRAMA: 412B

SERVICIO 14.02

CODIGO ECONO- MICO	EXPLICACION DEL GASTO	TOTAL DOTACIONES (En miles de pesetas)	
		POR CONCEPTO	POR ARTICULO Y CAPITULO
	02 Gas	86	
	03 Combustibles	455	
	04 Vestuario	238	
	09 Otros Suministros	346	
			2.596
222	Comunicaciones		
	00 Telefonicas	673	
	01 Postales	151	
	02 Telegraficas	40	
	03 Telex y Telefax	42	
			906
223	Transportes		60
224	Primas de Seguros		187
225	Tributos		22
226	Gastos diversos		
	01 Atenciones protocolarias y representativas	54	
	02 Publicidad y propaganda	43	
	06 Reuniones y conferencias	54	
	09 Otros	547	
			698
227	Trabajos realizados por otras Empresas		
	01 Seguridad	25	
	06 Estudios y trabajos tecnicos	54	
			79
			5.816
230	ART-23 Indemnizaciones por razon del servicio Dietas		2.000
			2.000
	TOTAL CAPITULO 2		9.236
	CAP-6 INVERSIONES REALES		
	ART-64 Inversion Nueva asociada al func. operat. de los servicios Maquinaria, Instalaciones y Utillaje		
643	00 Maquinaria, Instalaciones y utillaje	7.000	
			7.000
644	Elementos de transporte		
	00 Elementos de transporte	111.000	
			111.000
			118.000
650	ART-65 Gastos en inversiones de caracter inmaterial Gastos en inversiones de caracter inmaterial		
	00 Gastos en inversiones de caracter inmaterial	2.500	
			2.500
	TOTAL CAPITULO 6		120.500
	CAP-7 TRANSFERENCIAS DE CAPITAL		
	ART-76 A Corporaciones Locales		
761	A Corporaciones Locales de Fondos Comunitarios		
	00 A Corporaciones Locales de Fondos Comunitarios	58.100	
			58.100
763	A Corporaciones Locales		
	00 A Corporaciones Locales	200.000	
			200.000
			258.100
	TOTAL CAPITULO 7		258.100
	TOTAL CREDITOS DEL SERVICIO EN EL PROGRAMA 412A		3.809.344
	PROGRAMA 412B Atencion Especializada de Salud		



**PRESUPUESTOS GENERALES DE LA
COMUNIDAD AUTONOMA DE EXTREMADURA**

EJERCICIO PRESUPUESTARIO

1991

JUNTA DE EXTREMADURA

SECCION 14

CONSEJERIA DE SANIDAD Y CONSUMO

SERVICIO 14.02

PROGRAMA: 412B

CODIGO ECONO- MICO	EXPLICACION DEL GASTO	TOTAL DOTACIONES (En miles de pesetas)	
		POR CONCEPTO	POR ARTICULO Y CAPITULO
	CAP-1 GASTOS DE PERSONAL		
	ART-12 Funcionarios		
120	Retribuciones basicas		
	00 Sueldos del Grupo A	49.353	
	01 Sueldos del Grupo B	24.828	
	03 Sueldos del Grupo D	8.513	
	04 Sueldos del Grupo E	6.044	
	05 Trienios	5.889	
		94.637	
121	Retribuciones complementarias		
	00 Complemento de destino	32.318	
	01 Complementos especificos	2.199	
		34.517	
			129.154
	ART-13 Laborales		
130	Retribuciones basicas del personal laboral fijo		
	00 Sueldos del Grupo I	44.345	
	01 Sueldos del Grupo II	49.120	
	02 Sueldos del Grupo III	1.194	
	03 Sueldos del Grupo IV	41.650	
	04 Sueldos del Grupo V	5.288	
	05 Trienios	1.663	
		143.260	
131	Otras remuneraciones del personal laboral fijo		
	00 Complemento de Subgrupo	60.965	
	02 Otros complementos	1.416	
		62.381	
			205.641
	ART-16 Cuotas, Prestaciones y Gastos Sociales a cargo del empleador		
160	Cuotas Sociales		
	00 Cuotas Sociales	68.347	
		68.347	
164	Complemento Familiar		
	00 Complemento Familiar	9	
		9	
			68.356
	TOTAL CAPITULO 1		403.151
	CAP-2 GASTOS EN BIENES CORRIENTES Y SERVICIOS		
	ART-21 Reparaciones, Mantenimiento y Conservacion		
212	Edificios y otras construcciones		850
213	Maquinaria, instalaciones y utillaje		252
214	Elementos de transporte		350
215	Mobiliario y enseres		373
216	Equipos para procesos de informacion		400
219	Otro inmovilizado material		100
			2.325
	ART-22 Material, suministros y otros		
220	Material de oficina		
	00 Ordinario no inventariable	1.725	
	01 Prensa, revistas, libros y otras publicaciones	300	
	02 Material informatico no inventariable	150	
		2.175	
221	Suministros		
	00 Energia Electrica	2.015	
	01 Agua	181	
	02 Gas	135	
	03 Combustibles	800	
	04 Vestuario	356	
	09 Otros Suministros	525	
		4.012	
222	Comunicaciones		
	00 Telefonicas	1.047	
	01 Postales	230	
	02 Telegraficas	57	
	03 Telex y Telefax	37	
		1.371	



**PRESUPUESTOS GENERALES DE LA
COMUNIDAD AUTONOMA DE EXTREMADURA**

EJERCICIO PRESUPUESTARIO
1991

JUNTA DE EXTREMADURA

SECCION 14

CONSEJERIA DE SANIDAD Y CONSUMO

PROGRAMA: 412B
PROGRAMA: 413A

SERVICIO 14.02

CODIGO ECONOMICO	REPLICACION DEL GASTO	TOTAL DOTACIONES (En miles de pesetas)	
		POR CONCEPTO	POR ARTICULO Y CAPITULO
223	Transportes	89	
224	Primas de Seguros	578	
225	Tributos	32	
226	Gastos diversos		
	01 Atenciones protocolarias y representativas	81	
	02 Publicidad y propaganda	64	
	06 Reuniones y conferencias	81	
	09 Otros	817	
		1.043	
227	Trabajos realizados por otras Empresas		
	01 Seguridad	37	
	06 Estudios y trabajos técnicos	81	
		118	
			9.418
230	ART-23 Indemnizaciones por razon del servicio		
	Dietas	3.000	
			3.000
	TOTAL CAPITULO 2		14.743
	CAP-4 TRANSFERENCIAS CORRIENTES		
	ART-48 A Familias e Instituciones sin fines de lucro		
	A Familias e Instituciones sin fines de lucro		
483	00 A Familias e Instituciones sin fines de lucro	31.000	
		31.000	
			31.000
	TOTAL CAPITULO 4		31.000
	CAP-6 INVERSIONES REALES		
	ART-65 Gastos en inversiones de caracter inmaterial		
650	Gastos en inversiones de caracter inmaterial		
	00 Gastos en inversiones de caracter inmaterial	311.000	
		311.000	
			311.000
	TOTAL CAPITULO 6		311.000
	TOTAL CREDITOS DEL SERVICIO EN EL PROGRAMA 412B		759.894
	PROGRAMA 413A		
	Evaluacion y Control de Productos Farmaceuticos y Sanitarios		
	CAP-1 GASTOS DE PERSONAL		
	ART-12 Funcionarios		
120	Retribuciones basicas		
	00 Sueldos del Grupo A	5.485	
	03 Sueldos del Grupo D	2.838	
		8.323	
121	Retribuciones complementarias		
	00 Complemento de destino	3.174	
	01 Complementos especificos	1.151	
		4.325	
			12.648
160	ART-16 Cuotas, Prestaciones y Gastos Sociales a cargo del empleador		
	Cuotas Sociales		
	00 Cuotas Sociales	2.262	
		2.262	
			2.262
	TOTAL CAPITULO 1		14.910



**PRESUPUESTOS GENERALES DE LA
COMUNIDAD AUTONOMA DE EXTREMADURA**

EJERCICIO PRESUPUESTARIO

1991

JUNTA DE EXTREMADURA

SECCION 14

CONSEJERIA DE SANIDAD Y CONSUMO

PROGRAMA: 413A
PROGRAMA: 413B

SERVICIO 14.02

CODIGO ECONO- MICO	EXPLICACION DEL GASTO	TOTAL DOTACIONES (En miles de pesetas)	
		POR CONCEPTO	POR ARTICULO Y CAPITULO
	CAP-2 GASTOS EN BIENES CORRIENTES Y SERVICIOS		
	ART-21 Reparaciones, Mantenimiento y Conservacion		
212	Edificios y otras construcciones	150	
213	Maquinaria, instalaciones y utillaje	35	
214	Elementos de transporte	70	
215	Mobiliario y enseres	70	
216	Equipos para procesos de informacion	50	
219	Otro inmovilizado material	15	
			390
	ART-22 Material, suministros y otros		
220	Material de oficina		
	00 Ordinario no inventariable 275		
	01 Prensa, revistas, libros y otras publicaciones 36		
	02 Material informatico no inventariable 25		
			336
221	Suministros		
	00 Energia Electrica 335		
	01 Agua 30		
	02 Gas 22		
	03 Combustibles 162		
	04 Vestuario 59		
	09 Otros Suministros 90		
			698
222	Comunicaciones		
	00 Telefonicas 192		
	01 Postales 38		
	02 Telegraficas 10		
	03 Telex y Telefax 23		
			263
223	Transportes		
	15		
224	Primas de Seguros		
	54		
225	Tributos		
	5		
226	Gastos diversos		
	01 Atenciones protocolarias y representativas 13		
	02 Publicidad y propaganda 11		
	06 Reuniones y conferencias 13		
	09 Otros 136		
			173
227	Trabajos realizados por otras Empresas		
	01 Seguridad 6		
	06 Estudios y trabajos tecnicos 13		
			19
			1.563
	ART-23 Indemnizaciones por razon del servicio		
230	Dietas	502	
			502
	TOTAL CAPITULO 2		2.455
	CAP-6 INVERSIONES REALES		
	ART-65 Gastos en inversiones de caracter inmaterial		
650	Gastos en inversiones de caracter inmaterial		
	00 Gastos en inversiones de caracter inmaterial 5.000		
		5.000	
			5.000
	TOTAL CAPITULO 6		5.000
	TOTAL CREDITOS DEL SERVICIO EN EL PROGRAMA 413A		22.365
	PROGRAMA 413B Higiene de los Alimentos y Sanidad Ambiental		
	CAP-1 GASTOS DE PERSONAL		



PRESUPUESTOS GENERALES DE LA
COMUNIDAD AUTONOMA DE EXTREMADURA

EJERCICIO PRESUPUESTARIO

1991

JUNTA DE EXTREMADURA

SECCION 14

CONSEJERIA DE SANIDAD Y CONSUMO

SERVICIO 14.02

PROGRAMA: 413B

CODIGO ECONOMICO	EXPLICACION DEL GASTO	TOTAL DOTACIONES (En miles de pesetas)	
		POR CONCEPTO	POR ARTICULO Y CAPITULO
120	ART-12 Funcionarios		
	Retribuciones basicas		
	00 Sueldos del Grupo A	51.192	
	01 Sueldos del Grupo B	13.966	
	03 Sueldos del Grupo D	11.350	
	04 Sueldos del Grupo E	2.591	
	05 Trienios	5.910	
			85.009
121	Retribuciones complementarias		
	00 Complemento de destino	28.939	
	01 Complementos especificos	7.935	
			36.874
			121.883
130	ART-13 Laborales		
	Retribuciones basicas del personal laboral fijo		
	01 Sueldos del Grupo II	2.729	
	03 Sueldos del Grupo IV	3.377	
	04 Sueldos del Grupo V	3.173	
	05 Trienios	2.047	
			11.326
131	Otras remuneraciones del personal laboral fijo		
	00 Complemento de Subgrupo	2.653	
	02 Otros complementos	118	
			2.771
			14.097
160	ART-16 Cuotas, Prestaciones y Gastos Sociales a cargo del empleador		
	Cuotas Sociales		
	00 Cuotas Sociales	24.895	
			24.895
164	Complemento Familiar		
	00 Complemento Familiar	20	
			20
			24.915
	TOTAL CAPITULO	1	160.895
	CAP-2 GASTOS EN BIENES CORRIENTES Y SERVICIOS		
	ART-21 Reparaciones, Mantenimiento y Conservacion		
212	Edificios y otras construcciones		425
213	Maquinaria, instalaciones y utillaje		150
214	Elementos de transporte		150
215	Mobiliario y enseres		200
216	Equipos para procesos de informacion		200
219	Otro inmovilizado material		45
			1.170
220	ART-22 Material, suministros y otros		
	Material de oficina		
	00 Ordinario no inventariable	80	
	01 Prensa, revistas, libros y otras publicaciones	110	
	02 Material informatico no inventariable	75	
			265
221	Suministros		
	00 Energia Electrica	1.010	
	01 Agua	95	
	02 Gas	70	
	03 Combustibles	375	
	04 Vestuario	180	
	09 Otros Suministros	270	
			2.000
222	Comunicaciones		
	00 Telefonicas	490	
	01 Postales	113	
	02 Telegraficas	30	
	03 Telex y Telefax	18	
			651
223	Transportes		45
224	Primas de Seguros		166
225	Tributos		16



**PRESUPUESTOS GENERALES DE LA
COMUNIDAD AUTONOMA DE EXTREMADURA**

EJERCICIO PRESUPUESTARIO

1991

JUNTA DE EXTREMADURA

SECCION 14

CONSEJERIA DE SANIDAD Y CONSUMO

PROGRAMA: 413B
PROGRAMA: 413C

SERVICIO 14.02

CODIGO ECONO- MICO	EXPLICACION DEL GASTO	TOTAL DOTACIONES (En miles de pesetas)	
		POR CONCEPTO	POR ARTICULO Y CAPITULO
226	Gastos diversos		
	01 Atenciones protocolarias y representativas	41	
	02 Publicidad y propaganda	234	
	06 Reuniones y conferencias	41	
	09 Otros	410	
			726
227	Trabajos realizados por otras Empresas		
	01 Seguridad	19	
	06 Estudios y trabajos tecnicos	41	
			60
			3.929
ART-23	Indemnizaciones por razon del servicio		
230	Dietas	1.500	
			1.500
	TOTAL CAPITULO 2		6.599
	TOTAL CREDITOS DEL SERVICIO EN EL PROGRAMA 413B		167.494
	PROGRAMA 413C Proteccion y Promocion de la Salud		
	CAP-1 GASTOS DE PERSONAL		
ART-10	Altos Cargos		
100	Retribuciones basicas y otras remuneraciones		
	00 Retribuciones basicas	1.829	
	01 Otras remuneraciones	3.232	
			5.061
			5.061
ART-11	Personal eventual de gabinete		
110	Retribuciones basicas y otras remuneraciones		
	00 Retribuciones basicas	1.157	
	01 Otras remuneraciones	880	
			2.037
			2.037
ART-12	Funcionarios		
120	Retribuciones basicas		
	00 Sueldos del Grupo A	67.646	
	01 Sueldos del Grupo B	35.690	
	02 Sueldos del Grupo C	2.314	
	03 Sueldos del Grupo D	18.916	
	04 Sueldos del Grupo E	11.225	
	05 Trienios	8.412	
			144.203
121	Retribuciones complementarias		
	00 Complemento de destino	51.319	
	01 Complementos especificos	12.087	
			63.406
			207.609
ART-13	Laborales		
130	Retribuciones basicas del personal laboral fijo		
	00 Sueldos del Grupo I	6.823	
	01 Sueldos del Grupo II	8.187	
	02 Sueldos del Grupo III	2.985	
	03 Sueldos del Grupo IV	20.262	
	04 Sueldos del Grupo V	17.977	
	05 Trienios	4.968	
			61.202
131	Otras remuneraciones del personal laboral fijo		
	00 Complemento de Subgrupo	16.851	
	02 Otros complementos	510	
			17.361
			78.563
ART-15	Incentivos al rendimiento		
150	Productividad		



PRESUPUESTOS GENERALES DE LA
COMUNIDAD AUTONOMA DE EXTREMADURA

EJERCICIO PRESUPUESTARIO

1991

JUNTA DE EXTREMADURA

SECCION 14

CONSEJERIA DE SANIDAD Y CONSUMO

SERVICIO 14.02

PROGRAMA: 413C

CODIGO ECONO- MICO	EXPLICACION DEL GASTO	TOTAL DOTACIONES (En miles de pesetas)	
		POR CONCEPTO	POR ARTICULO Y CAPITULO
	00 Productividad	1.200	
151	Gratificaciones	1.200	
	00 Gratificaciones	3.000	
			4.200
	ART-16 Cuotas, Prestaciones y Gastos Sociales a cargo del empleador		
160	Cuotas Sociales		
	00 Cuotas Sociales	55.678	
164	Complemento Familiar		
	00 Complemento Familiar	34	
		34	
			55.712
	TOTAL CAPITULO	1	353.182
	CAP-2 GASTOS EN BIENES CORRIENTES Y SERVICIOS		
	ART-21 Reparaciones, Mantenimiento y Conservacion		
212	Edificios y otras construcciones	850	
213	Maquinaria, instalaciones y utillaje	252	
214	Elementos de transporte	350	
215	Mobiliario y enseres	373	
216	Equipos para procesos de informacion	400	
219	Otro inmovilizado material	100	
			2.325
	ART-22 Material, suministros y otros		
220	Material de oficina		
	00 Ordinario no inventariable	1.725	
	01 Prensa, revistas, libros y otras publicaciones	300	
	02 Material informatico no inventariable	150	
		2.175	
221	Suministros		
	00 Energia Electrica	2.015	
	01 Agua	181	
	02 Gas	135	
	03 Combustibles	800	
	04 Vestuario	356	
	09 Otros Suministros	525	
		4.012	
222	Comunicaciones		
	00 Telefonicas	1.047	
	01 Postales	230	
	02 Telegraficas	57	
	03 Telex y Telefax	37	
		1.371	
223	Transportes		89
224	Primas de Seguros		578
225	Tributos		32
226	Gastos diversos		
	01 Atenciones protocolarias y representativas	81	
	02 Publicidad y propaganda	64	
	06 Reuniones y conferencias	81	
	09 Otros	817	
		1.043	
227	Trabajos realizados por otras Empresas		
	01 Seguridad	37	
	06 Estudios y trabajos tecnicos	81	
		118	
			9.418
	ART-23 Indemnizaciones por razon del servicio		
230	Dietas	3.000	
			3.000
	TOTAL CAPITULO	2	14.743
	CAP-6 INVERSIONES REALES		



**PRESUPUESTOS GENERALES DE LA
COMUNIDAD AUTONOMA DE EXTREMADURA**

EJERCICIO PRESUPUESTARIO

1991

JUNTA DE EXTREMADURA

SECCION 14

CONSEJERIA DE SANIDAD Y CONSUMO

PROGRAMA: 413C

PROGRAMA: 411A

PROGRAMA: 443B

SERVICIO 14.02

SERVICIO 14.03

CODIGO ECONOMICO	EXPLICACION DEL GASTO	TOTAL DOTACIONES (En miles de pesetas)	
		POR CONCEPTO	POR ARTICULO Y CAPITULO
650	ART-65 Gastos en inversiones de caracter inmaterial Gastos en inversiones de caracter inmaterial 00 Gastos en inversiones de caracter inmaterial	340.000	340.000
	TOTAL CAPITULO 6		340.000
	TOTAL CREDITOS DEL SERVICIO EN EL PROGRAMA 413C		707.925
	TOTAL SERVICIO 02		5.793.145
	SERVICIO 03 DIRECCION GENERAL DE CONSUMO		
	PROGRAMA 411A Direccion y Servicios Generales de Sanidad		
	CAP-6 INVERSIONES REALES		
672	ART-67 Invers. de reposic. asociado al func. operat. de los servic. Edificios y otras construcciones 00 Edificios y otras construcciones	1.500	1.500
673	Maquinaria, Instalaciones y Utillaje 00 Maquinaria, Instalaciones y utillaje	1.500	1.500
674	Elementos de transporte 00 Elementos de transportes	2.500	2.500
675	Mobiliario y enseres 00 Mobiliario y enseres	2.500	2.500
679	Otros activos materiales 00 Otros activos materiales	1.500	1.500
	TOTAL CAPITULO 6		9.500
	TOTAL CREDITOS DEL SERVICIO EN EL PROGRAMA 411A		9.500
	PROGRAMA 443B Control calidad productos industriales, servic. y alimentos		
	CAP-1 GASTOS DE PERSONAL		
100	ART-10 Altos Cargos Retribuciones basicas y otras remuneraciones 00 Retribuciones basicas 01 Otras remuneraciones	5.061	5.061
110	ART-11 Personal eventual de gabinete Retribuciones basicas y otras remuneraciones 00 Retribuciones basicas 01 Otras remuneraciones	2.037	2.037
120	ART-12 Funcionarios Retribuciones basicas 00 Sueldos del Grupo A 01 Sueldos del Grupo B 02 Sueldos del Grupo C	18.283 3.104 18.507	



**PRESUPUESTOS GENERALES DE LA
COMUNIDAD AUTONOMA DE EXTREMADURA**

EJERCICIO PRESUPUESTARIO
1991

JUNTA DE EXTREMADURA

SECCION 14

CONSEJERIA DE SANIDAD Y CONSUMO

SERVICIO 14.03

PROGRAMA: 443B

CODIGO ECONOMICO	EXPLICACION DEL GASTO	TOTAL DOTACIONES (En miles de pesetas)	
		POR CONCEPTO	POR ARTICULO Y CAPITULO
	03 Sueldos del Grupo D	13.242	
	04 Sueldos del Grupo E	864	
	05 Trienios	4.127	
			58.127
121	Retribuciones complementarias		
	00 Complemento de destino	22.645	
	01 Complementos específicos	9.876	
			32.521
			90.648
160	ART-16 Cuotas, Prestaciones y Gastos Sociales a cargo del empleador		
	Cuotas Sociales		
	00 Cuotas Sociales	17.477	
			17.477
			17.477
	TOTAL CAPITULO	1	115.223
	CAP-2 GASTOS EN BIENES CORRIENTES Y SERVICIOS		
	ART-21 Reparaciones, Mantenimiento y Conservacion		
212	Edificios y otras construcciones		700
213	Maquinaria, instalaciones y utillaje		425
214	Elementos de transporte		230
215	Mobiliario y enseres		284
216	Equipos para procesos de informacion		250
			1.889
220	ART-22 Material, suministros y otros		
	Material de oficina		
	00 Ordinario no inventariable	1.475	
	01 Prensa, revistas, libros y otras publicaciones	462	
	02 Material informatico no inventariable	367	
			2.304
221	Suministros		
	00 Energia Electrica	744	
	01 Agua	55	
	03 Combustibles	686	
	09 Otros Suministros	505	
			1.990
222	Comunicaciones		
	00 Telefonicas	551	
	01 Postales	643	
	02 Telegraficas	183	
	03 Telex y Telefax	50	
			1.427
223	Transportes		138
224	Primas de Seguros		102
225	Tributos		27
226	Gastos diversos		
	01 Atenciones protocolarias y representativas	230	
	02 Publicidad y propaganda	476	
	06 Reuniones y conferencias	294	
	09 Otros	340	
			1.340
227	Trabajos realizados por otras Empresas		
	06 Estudios y trabajos tecnicos	230	
			230
			7.558
230	ART-23 Indemnizaciones por razon del servicio		
	Dietas		4.600
			4.600
	TOTAL CAPITULO	2	14.047
	CAP-6 INVERSIONES REALES		
650	ART-65 Gastos en inversiones de caracter inmaterial		
	Gastos en inversiones de caracter inmaterial		
	00 Gastos en inversiones de caracter inmaterial	7.750	



**PRESUPUESTOS GENERALES DE LA
COMUNIDAD AUTONOMA DE EXTREMADURA**

EJERCICIO PRESUPUESTARIO
1991

JUNTA DE EXTREMADURA

SECCION 14

CONSEJERIA DE SANIDAD Y CONSUMO

SERVICIO 14.03

PROGRAMA: 443C

CODIGO ECONOMICO	EXPLICACION DEL GASTO	TOTAL DOTACIONES (En miles de pesetas)	
		POR CONCEPTO	POR ARTICULO Y CAPITULO
		7.750	7.750
	TOTAL CAPITULO 6		7.750
	TOTAL CREDITOS DEL SERVICIO EN EL PROGRAMA 443B		137.020
	PROGRAMA 443C Proteccion, defensa y educacion consumidores y usuarios		
	CAP-1 GASTOS DE PERSONAL		
	ART-12 Funcionarios		
120	Retribuciones basicas		
	00 Sueldos del Grupo A	3.657	
	01 Sueldos del Grupo B	1.552	
	02 Sueldos del Grupo C	1.157	
	03 Sueldos del Grupo D	2.838	
	04 Sueldos del Grupo E	864	
	05 Trienios	1.215	
		11.283	
121	Retribuciones complementarias		
	00 Complemento de destino	3.976	
	01 Complementos especificos	715	
		4.691	
			15.974
	ART-16 Cuotas, Prestaciones y Gastos Sociales a cargo del empleador		
160	Cuotas Sociales		
	00 Cuotas Sociales	2.856	
		2.856	
			2.856
	TOTAL CAPITULO 1		18.830
	CAP-2 GASTOS EN BIENES CORRIENTES Y SERVICIOS		
	ART-21 Reparaciones, Mantenimiento y Conservacion		
212	Edificios y otras construcciones		81
213	Maquinaria, instalaciones y utillaje		75
214	Elementos de transporte		40
215	Mobiliario y enseres		32
216	Equipos para procesos de informacion		100
			328
	ART-22 Material, suministros y otros		
220	Material de oficina		
	00 Ordinario no inventariable	259	
	01 Prensa, revistas, libros y otras publicaciones	84	
	02 Material informatico no inventariable	65	
			408
221	Suministros		
	00 Energia Electrica	130	
	01 Agua	10	
	03 Combustibles	118	
	09 Otros Suministros	89	
			347
222	Comunicaciones		
	00 Telefonicas	97	
	01 Postales	113	
	02 Telegraficas	33	
	03 Telex y Telefax	38	
			281
223	Transportes		24
224	Primas de Seguros		16
225	Tributos		5
226	Gastos diversos		
	01 Atenciones protocolarias y representativas	40	
	02 Publicidad y propaganda	84	
	06 Reuniones y conferencias	52	



PRESUPUESTOS GENERALES DE LA
COMUNIDAD AUTONOMA DE EXTREMADURA

EJERCICIO PRESUPUESTARIO

1991

JUNTA DE EXTREMADURA

SECCION 14

CONSEJERIA DE SANIDAD Y CONSUMO

SERVICIO 14.03

PROGRAMA: 443C

CODIGO ECONO- MICO	EXPLICACION DEL GASTO	TOTAL DOTACIONES (En miles de pesetas)	
		POR CONCEPTO	POR ARTICULO Y CAPITULO
	09 Otros ----- 60		
227	Trabajos realizados por otras Empresas	236	
	06 Estudios y trabajos tecnicos ----- 40		
		40	1.357
230	ART-23 Indemnizaciones por razon del servicio		
	Dietas -----	880	
			880
	TOTAL CAPITULO 2 -----		2.565
	CAP-4 TRANSFERENCIAS CORRIENTES		
463	ART-46 A Corporaciones Locales		
	A Corporaciones Locales ----- 12.000		
	00 A Corporaciones Locales -----	12.000	
			12.000
483	ART-48 A Familias e Instituciones sin fines de lucro		
	A Familias e Instituciones sin fines de lucro		
	00 A Familias e Instituciones sin fines de lucro ----- 20.000		
		20.000	
			20.000
	TOTAL CAPITULO 4 -----		32.000
	CAP-6 INVERSIONES REALES		
650	ART-65 Gastos en inversiones de caracter inmaterial		
	Gastos en inversiones de caracter inmaterial		
	00 Gastos en inversiones de caracter inmaterial ----- 3.800		
		3.800	
			3.800
	TOTAL CAPITULO 6 -----		3.800
	TOTAL CREDITOS DEL SERVICIO EN EL PROGRAMA 443C -----		57.195
	TOTAL SERVICIO 03 -----		203.715
	TOTAL SECCION 14 -----		6.138.314



PRESUPUESTOS GENERALES DE LA
COMUNIDAD AUTONOMA DE EXTREMADURA

EJERCICIO PRESUPUESTARIO

1991

JUNTA DE EXTREMADURA

RESUMEN GENERAL POR SERVICIOS Y ARTICULOS
DEL PRESUPUESTO DE GASTOS
(En miles de pesetas)

SECCION: 14 CONSEJERIA DE SANIDAD Y CONSUMO

CAPITULOS Y ARTICULOS	SERVICIOS	01	02
1-GASTOS DE PERSONAL			
10-Altos Cargos		10.320	5.061
11-Personal eventual de gabinete		19.998	2.037
12-Funcionarios		47.960	3.669.868
13-Laborales		11.066	308.613
14-Otro Personal			170.000
15-Incentivos al rendimiento		2.000	4.200
16-Cuotas, Prestaciones y Gastos Sociales a cargo del emplea		16.430	507.490
TOTAL CAPITULO 1		107.774	4.667.269
2-GASTOS EN BIENES CORRIENTES Y SERVICIOS			
21-Reparaciones, Mantenimiento y Conservacion		2.325	7.630
22-Material, suministros y otros		13.855	30.144
23-Indemnizaciones por razon del servicio		3.000	10.002
TOTAL CAPITULO 2		19.180	47.776
4-TRANSFERENCIAS CORRIENTES			
46-A Corporaciones Locales			
48-A Familias e Instituciones sin fines de lucro		1.000	31.000
TOTAL CAPITULO 4		1.000	31.000
6-INVERSIONES REALES			
64-Inversion Nueva asociada al func. operat. de los servicio			118.000
65-Gastos en inversiones de caracter inmaterial			658.500
67-Invers. de reposic. asociado al func. operat. de los serv		13.500	12.500
TOTAL CAPITULO 6		13.500	789.000
7-TRANSFERENCIAS DE CAPITAL			
76-A Corporaciones Locales			258.100
TOTAL CAPITULO 7			258.100
TOTAL SECCION		141.454	5.793.145



PRESUPUESTOS GENERALES DE LA
COMUNIDAD AUTONOMA DE EXTREMADURA

EJERCICIO PRESUPUESTARIO

1991

JUNTA DE EXTREMADURA

RESUMEN GENERAL POR SERVICIOS Y ARTICULOS
DEL PRESUPUESTO DE GASTOS
(En miles de pesetas)

03	TOTAL					
5.061	20.442					
2.037	24.072					
106.622	3.824.450					
	319.679					
	170.000					
	6.200					
20.333	544.253					
134.053	4.909.096					
2.217	12.172					
8.915	52.914					
5.480	18.482					
16.612	83.568					
12.000	12.000					
20.000	52.000					
32.000	64.000					
	118.000					
11.550	670.050					
9.500	35.500					
21.050	823.550					
	258.100					
	258.100					
203.715	6.138.314					



**PRESUPUESTOS GENERALES DE LA
COMUNIDAD AUTONOMA DE EXTREMADURA**

RESUMEN GENERAL POR CAPITULOS
DEL PRESUPUESTO DE GASTOS
(En miles de pesetas)

EJERCICIO PRESUPUESTARIO

1991

JUNTA DE EXTREMADURA

SECCION: 14 CONSEJERIA DE SANIDAD Y CONSUMO

CAPITULOS	DOTACIONES
1-GASTOS DE PERSONAL	4.909.096
2-GASTOS EN BIENES CORRIENTES Y SERVICIOS	83.568
4-TRANSFERENCIAS CORRIENTES	64.000
OPERACIONES CORRIENTES	5.056.664
6-INVERSIONES REALES	823.550
7-TRANSFERENCIAS DE CAPITAL	258.100
OPERACIONES DE CAPITAL	1.081.650
OPERACIONES NO FINANCIERAS	6.138.314
TOTAL	6.138.314



PRESUPUESTOS GENERALES DE LA
COMUNIDAD AUTONOMA DE EXTREMADURA

EJERCICIO PRESUPUESTARIO
1991

JUNTA DE EXTREMADURA

SECCION 15

CONSEJERIA DE TRANSPORTES, TURISMO Y COMUNICACIONES

SERVICIO 15.01

PROGRAMA: 751A

CODIGO ECONO- MICO	EXPLICACION DEL GASTO	TOTAL DOTACIONES (En miles de pesetas)	
		POR CONCEPTO	POR ARTICULO Y CAPITULO
	01 Otras remuneraciones	4.937	
			11.302
			11.302
	ART-12 Funcionarios		
120	Retribuciones basicas		
	00 Sueldos del Grupo A	1.829	
	01 Sueldos del Grupo B	4.656	
	02 Sueldos del Grupo C	1.157	
	03 Sueldos del Grupo D	3.784	
	04 Sueldos del Grupo E	2.591	
	05 Trienios	1.753	
			15.770
121	Retribuciones complementarias		
	00 Complemento de destino	6.175	
	01 Complementos especificos	4.305	
			10.480
			26.250
	ART-13 Laborales		
130	Retribuciones basicas del personal laboral fijo		
	00 Sueldos del Grupo I	1.706	
	03 Sueldos del Grupo IV	1.126	
	04 Sueldos del Grupo V	1.058	
	05 Trienios	299	
			4.189
131	Otras remuneraciones del personal laboral fijo		
	00 Complemento de Subgrupo	1.271	
	02 Otros complementos	362	
			1.633
132	Laboral eventual		
	00 Retribuciones Basicas	4.537	
	01 Otras remuneraciones	2.013	
			6.550
			12.372
	ART-15 Incentivos al rendimiento		
151	Gratificaciones		
	00 Gratificaciones	750	
			750
			750
	ART-16 Cuotas, Prestaciones y Gastos Sociales a cargo del empleador		
160	Cuotas Sociales		
	00 Cuotas Sociales	15.292	
			15.292
164	Complemento Familiar		
	00 Complemento Familiar	190	
			190
			15.482
	TOTAL CAPITULO 1		76.476
	CAP-2 GASTOS EN BIENES CORRIENTES Y SERVICIOS		
	ART-20 Arrendamientos		
202	Edificios y otras construcciones		
			5.570
			5.570
	ART-21 Reparaciones, Mantenimiento y Conservacion		
212	Edificios y otras construcciones		
		1.325	
213	Maquinaria, instalaciones y utillaje		
		1.696	
			3.021
	ART-22 Material, suministros y otros		
220	Material de oficina		
	00 Ordinario no inventariable	8.533	
	01 Prensa, revistas, libros y otras publicaciones	926	
			9.459
221	Suministros		
	00 Energia Electrica	3.392	
	01 Agua	208	
	03 Combustibles	1.897	



SECCION 15.- Transportes, Turismo y Comunicaciones

PRESUPUESTOS GENERALES DE LA
COMUNIDAD AUTONOMA DE EXTREMADURA

EJERCICIO PRESUPUESTARIO

1991

JUNTA DE EXTREMADURA

SECCION 15

CONSEJERIA DE TRANSPORTES, TURISMO Y COMUNICACIONES

PROGRAMA: 513A
PROGRAMA: 751A

SERVICIO 15.01

CODIGO ECONO- MICO	EXPLICACION DEL GASTO	TOTAL DOTACIONES (En miles de pesetas)	
		POR CONCEPTO	POR ARTICULO Y CAPITULO
	SERVICIO 01 CONSEJERIA Y SECRETARIA GENERAL TECNICA		

	PROGRAMA 513A Ordenacion e inspeccion del transporte		

	CAP-1 GASTOS DE PERSONAL		
	ART-12 Funcionarios		
120	Retribuciones basicas		
	01 Sueldos del Grupo B	1.552	
	03 Sueldos del Grupo D	946	
	05 Trienios	85	
			2.583
121	Retribuciones complementarias		
	00 Complemento de destino	1.158	
	01 Complementos especificos	473	
			1.631
			4.214
	ART-13 Laborales		
130	Retribuciones basicas del personal laboral fijo		
	00 Sueldos del Grupo I	1.706	
	05 Trienios	128	
			1.834
131	Otras remuneraciones del personal laboral fijo		
	00 Complemento de Subgrupo	853	
	02 Otros complementos	364	
			1.217
			3.051
	ART-16 Cuotas, Prestaciones y Gastos Sociales a cargo del empleador		
160	Cuotas Sociales		
	00 Cuotas Sociales	1.931	
			1.931
164	Complemento Familiar		
	00 Complemento Familiar	10	
			10
			1.941
	TOTAL CAPITULO 1		9.206
	CAP-2 GASTOS EN BIENES CORRIENTES Y SERVICIOS		
	ART-23 Indemnizaciones por razon del servicio		
230	Dietas		246
233	Otras indemnizaciones		26
			272
	TOTAL CAPITULO 2		272
	TOTAL CREDITOS DEL SERVICIO EN EL PROGRAMA 513A		9.478
	PROGRAMA 751A Direccion y Servicios Generales de Turismo		

	CAP-1 GASTOS DE PERSONAL		
	ART-10 Altos Cargos		
100	Retribuciones basicas y otras remuneraciones		
	00 Retribuciones basicas	3.547	
	01 Otras remuneraciones	6.773	
			10.320
			10.320
	ART-11 Personal eventual de gabinete		
110	Retribuciones basicas y otras remuneraciones		
	00 Retribuciones basicas	6.365	



**PRESUPUESTOS GENERALES DE LA
COMUNIDAD AUTONOMA DE EXTREMADURA**

EJERCICIO PRESUPUESTARIO

1991

JUNTA DE EXTREMADURA

SECCION 15

CONSEJERIA DE TRANSPORTES, TURISMO Y COMUNICACIONES

SERVICIO 15.01
SERVICIO 15.02

PROGRAMA: 751A

CODIGO ECONO- MICO	EXPLICACION DEL GASTO	TOTAL DOTACIONES (En miles de pesetas)	
		POR CONCEPTO	POR ARTICULO Y CAPITULO
	04 Vestuario 471		
	09 Otros Suministros 622		
	-----	6.590	
222	Comunicaciones		
	00 Telefonicas 4.312		
	01 Postales 1.569		
	-----	5.881	
223	Transportes	1.280	
224	Primas de Seguros	772	
225	Tributos	100	
226	Gastos diversos		
	01 Atenciones protocolarias y representativas 1.007		
	-----	1.007	
227	Trabajos realizados por otras Empresas		
	00 Limpieza y aseo 2.225		
	-----	2.225	
			27.314
	ART-23 Indemnizaciones por razon del servicio		
230	Dietas	985	
231	Locomocion 110		
	-----		1.095
	TOTAL CAPITULO 2		37.000
	CAP-4 TRANSFERENCIAS CORRIENTES		
	ART-48 A Familias e Instituciones sin fines de lucro		
483	A Familias e Instituciones sin fines de lucro		
	00 A Familias e Instituciones sin fines de lucro 1.000		
	-----	1.000	
	TOTAL CAPITULO 4		1.000
	CAP-6 INVERSIONES REALES		
	ART-64 Inversion Nueva asociada al func. operat. de los servicios		
642	Edificios y otras construcciones		
	00 Edificios y otras construcciones 6.000		
	-----	6.000	
643	Maquinaria, Instalaciones y Utillaje		
	00 Maquinaria, Instalaciones y utillaje 6.000		
	-----	6.000	
645	Mobiliario y enseres		
	00 Mobiliario y enseres 3.000		
	-----	3.000	
			15.000
	TOTAL CAPITULO 6		15.000
	TOTAL CREDITOS DEL SERVICIO EN EL PROGRAMA 751A		129.476
	TOTAL SERVICIO 01		138.954
	SERVICIO 02 DIRECCION GENERAL DE TURISMO		

	PROGRAMA 751A Direccion y Servicios Generales de Turismo		

	CAP-1 GASTOS DE PERSONAL		
	ART-10 Altos Cargos		
100	Retribuciones basicas y otras remuneraciones		
	00 Retribuciones basicas 1.829		
	01 Otras remuneraciones 3.232		



**PRESUPUESTOS GENERALES DE LA
COMUNIDAD AUTONOMA DE EXTREMADURA**

EJERCICIO PRESUPUESTARIO

1991

JUNTA DE EXTREMADURA

SECCION 15

CONSEJERIA DE TRANSPORTES, TURISMO Y COMUNICACIONES

PROGRAMA: 751A

PROGRAMA: 751B

SERVICIO 15.02

CODIGO ECONO- MICO	EXPLICACION DEL GASTO	TOTAL DOTACIONES (En miles de pesetas)	
		POR CONCEPTO	POR ARTICULO Y CAPITULO
		5.061	5.061
	ART-12 Funcionarios		
120	Retribuciones basicas		
00	Sueldos del Grupo A	3.657	
02	Sueldos del Grupo C	4.627	
03	Sueldos del Grupo D	946	
04	Sueldos del Grupo E	864	
05	Trienios	1.874	
		11.968	
121	Retribuciones complementarias		
00	Complemento de destino	4.810	
01	Complementos especificos	2.328	
02	Otros complementos	937	
		8.075	
			20.043
	ART-13 Laborales		
130	Retribuciones basicas del personal laboral fijo		
04	Sueldos del Grupo V	1.502	
05	Trienios	288	
		1.790	
131	Otras remuneraciones del personal laboral fijo		
00	Complemento de Subgrupo	158	
		158	
			1.948
	ART-16 Cuotas, Prestaciones y Gastos Sociales a cargo del empleador		
160	Cuotas Sociales		
00	Cuotas Sociales	6.665	
		6.665	
164	Complemento Familiar		
00	Complemento Familiar	35	
		35	
			6.700
	TOTAL CAPITULO 1		33.752
	CAP-2 GASTOS EN BIENES CORRIENTES Y SERVICIOS		
	ART-23 Indemnizaciones por razon del servicio		
230	Dietas	744	
233	Otras indemnizaciones	83	
			827
	TOTAL CAPITULO 2		827
	TOTAL CREDITOS DEL SERVICIO EN EL PROGRAMA 751A		34.579
	PROGRAMA 751B Coordinacion y Promocion del Turismo		
	CAP-1 GASTOS DE PERSONAL		
	ART-11 Personal eventual de gabinete		
110	Retribuciones basicas y otras remuneraciones		
00	Retribuciones basicas	1.157	
01	Otras remuneraciones	880	
		2.037	
			2.037
	ART-12 Funcionarios		
120	Retribuciones basicas		
00	Sueldos del Grupo A	1.829	
01	Sueldos del Grupo B	4.656	
02	Sueldos del Grupo C	5.784	
03	Sueldos del Grupo D	6.621	
04	Sueldos del Grupo E	1.727	
05	Trienios	2.700	
		23.317	
121	Retribuciones complementarias		



PRESUPUESTOS GENERALES DE LA
COMUNIDAD AUTONOMA DE EXTREMADURA

EJERCICIO PRESUPUESTARIO

1991

JUNTA DE EXTREMADURA

SECCION 15

CONSEJERIA DE TRANSPORTES, TURISMO Y COMUNICACIONES

SERVICIO 15.02

PROGRAMA: 751B

CODIGO ECONO- MICO	EXPLICACION DEL GASTO	TOTAL DOTACIONES (En miles de pesetas)	
		POR CONCEPTO	POR ARTICULO Y CAPITULO
	00 Complemento de destino	9.057	
	01 Complementos especificos	3.368	
	02 Otros complementos	360	
		12.785	36.102
	ART-13 Laborales		
130	Retribuciones basicas del personal laboral fijo		
	02 Sueldos del Grupo III	2.388	
	03 Sueldos del Grupo IV	1.126	
	04 Sueldos del Grupo V	2.771	
	05 Trienios	1.386	
		7.671	
131	Otras remuneraciones del personal laboral fijo		
	00 Complemento de Subgrupo	1.707	
		1.707	9.378
	ART-14 Otro Personal		
141	Otro Personal		
	00 Otro Personal	1.654	
		1.654	1.654
	ART-15 Incentivos al rendimiento		
151	Gratificaciones		
	00 Gratificaciones	1.250	
		1.250	1.250
	ART-16 Cuotas, Prestaciones y Gastos Sociales a cargo del empleador		
160	Cuotas Sociales		
	00 Cuotas Sociales	12.040	
		12.040	
164	Complemento Familiar		
	00 Complemento Familiar	115	
		115	12.155
	TOTAL CAPITULO 1		62.576
	CAP-2 GASTOS EN BIENES CORRIENTES Y SERVICIOS		
	ART-22 Material, suministros y otros		
226	Gastos diversos		
	01 Atenciones protocolarias y representativas	265	
	02 Publicidad y propaganda	47.700	
	06 Reuniones y conferencias	3.556	
	09 Otros	27.189	
		78.710	
227	Trabajos realizados por otras Empresas		
	06 Estudios y trabajos tecnicos	2.000	
		2.000	80.710
	ART-23 Indemnizaciones por razon del servicio		
230	Dietas	1.736	
231	Locomocion	193	
			1.929
	TOTAL CAPITULO 2		82.639
	CAP-4 TRANSFERENCIAS CORRIENTES		
	ART-46 A Corporaciones Locales		
463	A Corporaciones Locales		
	00 A Corporaciones Locales	3.250	
		3.250	3.250
	ART-47 A Empresas Privadas		
473	A Empresas Privadas		
	00 A Empresas Privadas	3.000	



**PRESUPUESTOS GENERALES DE LA
COMUNIDAD AUTONOMA DE EXTREMADURA**

EJERCICIO PRESUPUESTARIO

1991

JUNTA DE EXTREMADURA

SECCION 15

CONSEJERIA DE TRANSPORTES, TURISMO Y COMUNICACIONES

SERVICIO 15.02
SERVICIO 15.03PROGRAMA: 751B
PROGRAMA: 513A

CODIGO ECONO- MICO	EXPLICACION DEL GASTO	TOTAL DOTACIONES (En miles de pesetas)	
		POR CONCEPTO	POR ARTICULO Y CAPITULO
		3.000	3.000
	TOTAL CAPITULO 4		6.250
	CAP-6 INVERSIONES REALES		
630	ART-63 Inversion Nueva en infraest. y bienes dest. uso general		
	Inversion Nueva en infraest. y bienes dest. uso general		
	01 Otras 795.000	795.000	795.000
	TOTAL CAPITULO 6		795.000
	CAP-7 TRANSFERENCIAS DE CAPITAL		
763	ART-76 A Corporaciones Locales		
	A Corporaciones Locales		
	00 A Corporaciones Locales 25.000	25.000	25.000
771	ART-77 A Empresas Privadas		
	A Empresas Privadas de Fondos Comunitarios		
	00 A Empresas Privadas de Fondos Comunitarios 110.000	110.000	
773	A Empresas Privadas		
	00 A Empresas Privadas 175.000	175.000	285.000
	TOTAL CAPITULO 7		310.000
	TOTAL CREDITOS DEL SERVICIO EN EL PROGRAMA 751B		1.256.465
	TOTAL SERVICIO 02		1.291.044
	SERVICIO 03 DIRECCION GENERAL DE TRANSPORTES Y COMUNICACIONES		
	PROGRAMA 513A Ordenacion e inspeccion del transporte		
	CAP-1 GASTOS DE PERSONAL		
100	ART-10 Altos Cargos		
	Retribuciones basicas y otras remuneraciones		
	00 Retribuciones basicas 1.829		
	01 Otras remuneraciones 3.232	5.061	5.061
110	ART-11 Personal eventual de gabinete		
	Retribuciones basicas y otras remuneraciones		
	00 Retribuciones basicas 1.157		
	01 Otras remuneraciones 880	2.037	2.037
120	ART-12 Funcionarios		
	Retribuciones basicas		
	00 Sueldos del Grupo A 12.798		
	01 Sueldos del Grupo B 9.311		
	02 Sueldos del Grupo C 8.097		
	03 Sueldos del Grupo D 15.133		
	04 Sueldos del Grupo E 1.727		
	05 Trienios 4.960		



**PRESUPUESTOS GENERALES DE LA
COMUNIDAD AUTONOMA DE EXTREMADURA**

EJERCICIO PRESUPUESTARIO

1991

JUNTA DE EXTREMADURA

SECCION 15

CONSEJERIA DE TRANSPORTES, TURISMO Y COMUNICACIONES

SERVICIO 15.03

PROGRAMA: 513A

CODIGO ECONO- MICO	EXPLICACION DEL GASTO	TOTAL DOTACIONES (En miles de pesetas)	
		POR CONCEPTO	POR ARTICULO Y CAPITULO
121	Retribuciones complementarias	52.026	
00	Complemento de destino		
01	Complementos especificos	20.471	
02	Otros complementos	9.136	
		74	
		29.681	81.707
	ART-13 Laborales		
130	Retribuciones basicas del personal laboral fijo		
03	Sueldos del Grupo IV	9.006	
04	Sueldos del Grupo V	1.058	
05	Trienios	1.962	
		12.026	
131	Otras remuneraciones del personal laboral fijo		
00	Complemento de Subgrupo	2.424	
		2.424	14.450
	ART-15 Incentivos al rendimiento		
151	Gratificaciones		
00	Gratificaciones	500	
		500	500
	ART-16 Cuotas, Prestaciones y Gastos Sociales a cargo del empleador		
160	Cuotas Sociales		
00	Cuotas Sociales	25.834	
		25.834	
164	Complemento Familiar		
00	Complemento Familiar	75	
		75	25.909
	TOTAL CAPITULO	1	129.664
	CAP-2 GASTOS EN BIENES CORRIENTES Y SERVICIOS		
	ART-22 Material, suministros y otros		
226	Gastos diversos		
01	Atenciones protocolarias y representativas	265	
02	Publicidad y propaganda	2.120	
06	Reuniones y conferencias	5.300	
		7.685	
227	Trabajos realizados por otras Empresas		
06	Estudios y trabajos tecnicos	1.200	
		1.200	8.885
	ART-23 Indemnizaciones por razon del servicio		
230	Dietas	1.984	
231	Locomocion	221	
233	Otras indemnizaciones	2.000	
			4.205
	TOTAL CAPITULO	2	13.090
	CAP-4 TRANSFERENCIAS CORRIENTES		
	ART-47 A Empresas Privadas		
473	A Empresas Privadas		
00	A Empresas Privadas	100.000	
		100.000	100.000
	TOTAL CAPITULO	4	100.000
	CAP-6 INVERSIONES REALES		
	ART-61 Inversion Nueva de Fondos Comunitarios		
610	Inversion Nueva de Fondos Comunitarios		
01	Otras	326.800	
		326.800	



**PRESUPUESTOS GENERALES DE LA
COMUNIDAD AUTONOMA DE EXTREMADURA**

EJERCICIO PRESUPUESTARIO

1991

JUNTA DE EXTREMADURA

SECCION 15

CONSEJERIA DE TRANSPORTES, TURISMO Y COMUNICACIONES

SERVICIO 15.03

PROGRAMA: 513A

CODIGO ECONO- MICO	EXPLICACION DEL GASTO	TOTAL DOTACIONES (En miles de pesetas)	
		POR CONCEPTO	POR ARTICULO Y CAPITULO
			326.800
630	ART-63 Inversion Nueva en infraest. y bienes dest. uso general		
	Inversion Nueva en infraest. y bienes dest. uso general		
	01 Otras	245.000	
		245.000	245.000
	TOTAL CAPITULO 6		571.800
	CAP-7 TRANSFERENCIAS DE CAPITAL		
772	ART-77 A Empresas Privadas		
	A Empresas Privadas de Fondos Finalistas		
	00 A Empresas Privadas de Fondos Finalistas	43.200	
		43.200	43.200
	TOTAL CAPITULO 7		43.200
	TOTAL CREDITOS DEL SERVICIO EN EL PROGRAMA 513A		857.754
	TOTAL SERVICIO 03		857.754
	TOTAL SECCION 15		2.287.752



**PRESUPUESTOS GENERALES DE LA
COMUNIDAD AUTONOMA DE EXTREMADURA**

EJERCICIO PRESUPUESTARIO

1991

JUNTA DE EXTREMADURA

**RESUMEN GENERAL POR SERVICIOS Y ARTICULOS
DEL PRESUPUESTO DE GASTOS
(En miles de pesetas)**

SECCION: 15 CONSEJERIA DE TRANSPORTES, TURISMO Y COMUNICACIONES

CAPITULOS Y ARTICULOS	SERVICIOS	01	02	
1-GASTOS DE PERSONAL				
10-Altos Cargos		10.320	5.061	
11-Personal eventual de gabinete		11.302	2.037	
12-Funcionarios		30.464	56.145	
13-Laborales		15.423	11.326	
14-Otro Personal			1.654	
15-Incentivos al rendimiento		750	1.250	
16-Cuotas, Prestaciones y Gastos Sociales a cargo del emplea		17.423	18.855	
TOTAL CAPITULO 1		85.682	96.328	
2-GASTOS EN BIENES CORRIENTES Y SERVICIOS				
20-Arrendamientos		5.570		
21-Reparaciones, Mantenimiento y Conservacion		3.021		
22-Material, suministros y otros		27.314	80.710	
23-Indemnizaciones por razon del servicio		1.367	2.756	
TOTAL CAPITULO 2		37.272	83.466	
4-TRANSFERENCIAS CORRIENTES				
46-A Corporaciones Locales			3.250	
47-A Empresas Privadas			3.000	
48-A Familias e Instituciones sin fines de lucro		1.000		
TOTAL CAPITULO 4		1.000	6.250	
6-INVERSIONES REALES				
61-Inversion Nueva de Fondos Comunitarios				
63-Inversion Nueva en infraest. y bienes dest. uso general			795.000	
64-Inversion Nueva asociada al func. operat. de los servicio		15.000		
TOTAL CAPITULO 6		15.000	795.000	
7-TRANSFERENCIAS DE CAPITAL				
76-A Corporaciones Locales			25.000	
77-A Empresas Privadas			285.000	
TOTAL CAPITULO 7			310.000	
TOTAL SECCION		138.954	1.291.044	



PRESUPUESTOS GENERALES DE LA
COMUNIDAD AUTONOMA DE EXTREMADURA

EJERCICIO PRESUPUESTARIO

1991

JUNTA DE EXTREMADURA

RESUMEN GENERAL POR SERVICIOS Y ARTICULOS
DEL PRESUPUESTO DE GASTOS
(En miles de pesetas)

03	TOTAL				
5.061	20.442				
2.037	15.376				
81.707	168.316				
14.450	41.199				
	1.654				
500	2.500				
25.909	62.187				
129.664	311.674				
	5.570				
	3.021				
8.885	116.909				
4.205	8.328				
13.090	133.828				
	3.250				
100.000	103.000				
	1.000				
100.000	107.250				
326.800	326.800				
245.000	1.040.000				
	15.000				
571.800	1.381.800				
	25.000				
43.200	328.200				
43.200	353.200				
857.754	2.287.752				



**PRESUPUESTOS GENERALES DE LA
COMUNIDAD AUTONOMA DE EXTREMADURA**

RESUMEN GENERAL POR CAPITULOS
DEL PRESUPUESTO DE GASTOS
(En miles de pesetas)

EJERCICIO PRESUPUESTARIO

1991

JUNTA DE EXTREMADURA

SECCION: 15 CONSEJERIA DE TRANSPORTES, TURISMO Y COMUNICACIONES

CAPITULOS	DOTACIONES
1-GASTOS DE PERSONAL	311.674
2-GASTOS EN BIENES CORRIENTES Y SERVICIOS	133.828
4-TRANSFERENCIAS CORRIENTES	107.250
OPERACIONES CORRIENTES	552.752
6-INVERSIONES REALES	1.381.800
7-TRANSFERENCIAS DE CAPITAL	353.200
OPERACIONES DE CAPITAL	1.735.000
OPERACIONES NO FINANCIERAS	2.287.752
TOTAL	2.287.752

SECCION 16.- Obras Publicas, Urbanismo y Medio Ambiente

PRESUPUESTOS GENERALES DE LA
COMUNIDAD AUTONOMA DE EXTREMADURA

EJERCICIO PRESUPUESTARIO

1991

JUNTA DE EXTREMADURA

SECCION 16

CONSEJERIA DE OBRAS PUBLICAS, URBANISMO Y MEDIO AMBIENTE

SERVICIO 16.01

PROGRAMA: 431A

CODIGO ECONO- MICO	EXPLICACION DEL GASTO	TOTAL DOTACIONES (En miles de pesetas)	
		POR CONCEPTO	POR ARTICULO Y CAPITULO
SERVICIO 01 CONSEJERIA Y SECRETARIA GENERAL TECNICA			
PROGRAMA 431A Direccion y servicios generales de vivienda y urbanismo			
CAP-1 GASTOS DE PERSONAL			
ART-10 Altos Cargos			
100	Retribuciones basicas y otras remuneraciones		
	00 Retribuciones basicas	1.829	
	01 Otras remuneraciones	3.232	
		5.061	5.061
ART-11 Personal eventual de gabinete			
110	Retribuciones basicas y otras remuneraciones		
	00 Retribuciones basicas	2.709	
	01 Otras remuneraciones	1.851	
		4.560	4.560
ART-12 Funcionarios			
120	Retribuciones basicas		
	00 Sueldos del Grupo A	10.970	
	01 Sueldos del Grupo B	1.552	
	02 Sueldos del Grupo C	3.470	
	03 Sueldos del Grupo D	12.296	
	04 Sueldos del Grupo E	4.317	
	05 Trienios	2.928	
		35.533	
121	Retribuciones complementarias		
	00 Complemento de destino	14.354	
	01 Complementos especificos	5.902	
		20.256	55.789
ART-13 Laborales			
130	Retribuciones basicas del personal laboral fijo		
	00 Sueldos del Grupo I	1.706	
	01 Sueldos del Grupo II	1.365	
	02 Sueldos del Grupo III	3.582	
	03 Sueldos del Grupo IV	1.126	
	04 Sueldos del Grupo V	3.173	
	05 Trienios	640	
		11.592	
131	Otras remuneraciones del personal laboral fijo		
	00 Complemento de Subgrupo	3.983	
	02 Otros complementos	2.211	
		6.194	
132	Laboral eventual		
	00 Retribuciones Basicas	2.252	
	01 Otras remuneraciones	2.106	
		4.358	22.144
ART-15 Incentivos al rendimiento			
151	Gratificaciones		
	00 Gratificaciones	500	
		500	500
ART-16 Cuotas, Prestaciones y Gastos Sociales a cargo del empleador			
160	Cuotas Sociales		
	00 Cuotas Sociales	18.707	
		18.707	
162	Gastos Sociales de Funcionarios y Personal no Laboral		
	00 Formacion y perfeccionamiento del personal	400	
		400	400



**PRESUPUESTOS GENERALES DE LA
COMUNIDAD AUTONOMA DE EXTREMADURA**

EJERCICIO PRESUPUESTARIO

1991

JUNTA DE EXTREMADURA

SECCION 16

CONSEJERIA DE OBRAS PUBLICAS, URBANISMO Y MEDIO AMBIENTE

PROGRAMA: 431A

PROGRAMA: 431B

SERVICIO 16.01

CODIGO ECONO- MICO	EXPLICACION DEL GASTO	TOTAL DOTACIONES (En miles de pesetas)	
		POR CONCEPTO	POR ARTICULO Y CAPITULO
163	Gastos Sociales de Personal Laboral		
	00 Formacion y perfeccionamiento del personal		
			100
		100	19.207
	TOTAL CAPITULO 1		107.261
	CAP-2 GASTOS EN BIENES CORRIENTES Y SERVICIOS		
	ART-20 Arrendamientos		
205	Mobiliario y enseres	1.855	1.855
	ART-21 Reparaciones, Mantenimiento y Conservacion		
212	Edificios y otras construcciones	1.855	
214	Elementos de transporte	530	
215	Mobiliario y enseres	1.590	
216	Equipos para procesos de informacion	2.120	6.095
	ART-22 Material, suministros y otros		
220	Material de oficina		
	00 Ordinario no inventariable	6.890	
	01 Prensa, revistas, libros y otras publicaciones	1.325	
	02 Material informatico no inventariable	1.060	
		9.275	
221	Suministros		
	00 Energia Electrica	1.060	
	01 Agua	106	
	03 Combustibles	1.060	
	04 Vestuario	795	
	06 Productos Farmaceuticos	53	
	09 Otros Suministros	530	
		3.604	
222	Comunicaciones		
	00 Telefonicas	4.717	
	01 Postales	2.120	
	02 Telegraficas	265	
		7.102	
223	Transportes		106
224	Primas de Seguros		424
226	Gastos diversos		
	01 Atenciones protocolarias y representativas	265	
	02 Publicidad y propaganda	795	
	03 Juridicos contenciosos	530	
	06 Reuniones y conferencias	265	
		1.855	
227	Trabajos realizados por otras Empresas		
	00 Limpieza y aseo	4.240	
	06 Estudios y trabajos tecnicos	2.650	
		6.890	29.256
	ART-23 Indemnizaciones por razon del servicio		
230	Dietas	1.855	
231	Locomocion	530	
232	Traslado	265	2.650
	TOTAL CAPITULO 2		39.856
	TOTAL CREDITOS DEL SERVICIO EN EL PROGRAMA 431A		147.117
	PROGRAMA 431B		
	Promocion, Admon. y ayudas rehabilitacion y acceso a la vvda		
	CAP-4 TRANSFERENCIAS CORRIENTES		
	ART-46 A Corporaciones Locales		



**PRESUPUESTOS GENERALES DE LA
COMUNIDAD AUTONOMA DE EXTREMADURA**

EJERCICIO PRESUPUESTARIO

1991

JUNTA DE EXTREMADURA

SECCION 16

CONSEJERIA DE OBRAS PUBLICAS, URBANISMO Y MEDIO AMBIENTE

PROGRAMA: 431B

PROGRAMA: 441A

PROGRAMA: 511A

SERVICIO 16.01

CODIGO ECONO- MICO	EXPLICACION DEL GASTO	TOTAL DOTACIONES (En miles de pesetas)	
		POR CONCEPTO	POR ARTICULO Y CAPITULO
463	A Corporaciones Locales 00 A Corporaciones Locales	500	500
483	ART-48 A Familias e Instituciones sin fines de lucro A Familias e Instituciones sin fines de lucro 00 A Familias e Instituciones sin fines de lucro	500	500
	TOTAL CAPITULO 4		1.000
	TOTAL CREDITOS DEL SERVICIO EN EL PROGRAMA 431B		1.000
	PROGRAMA 441A Infraestructura Urbana, Saneamiento y abastecimiento aguas		
	CAP-1 GASTOS DE PERSONAL		
110	ART-11 Personal eventual de gabinete Retribuciones basicas y otras remuneraciones 00 Retribuciones basicas 01 Otras remuneraciones	12.916	12.916
120	ART-12 Funcionarios Retribuciones basicas 05 Trienios	57	57
160	ART-16 Cuotas, Prestaciones y Gastos Sociales a cargo del empleador Cuotas Sociales 00 Cuotas Sociales	2.619	2.619
	TOTAL CAPITULO 1		15.592
	TOTAL CREDITOS DEL SERVICIO EN EL PROGRAMA 441A		15.592
	PROGRAMA 511A Direccion y servicios generales de obras publicas		
	CAP-1 GASTOS DE PERSONAL		
100	ART-10 Altos Cargos Retribuciones basicas y otras remuneraciones 00 Retribuciones basicas 01 Otras remuneraciones	5.260	5.260
120	ART-12 Funcionarios Retribuciones basicas 00 Sueldos del Grupo A 01 Sueldos del Grupo B 02 Sueldos del Grupo C 03 Sueldos del Grupo D 05 Trienios	26.714	
121	Retribuciones complementarias 00 Complemento de destino 01 Complementos especificos	19.660	
			46.374



**PRESUPUESTOS GENERALES DE LA
COMUNIDAD AUTONOMA DE EXTREMADURA**

EJERCICIO PRESUPUESTARIO

1991

JUNTA DE EXTREMADURA

SECCION 16

CONSEJERIA DE OBRAS PUBLICAS, URBANISMO Y MEDIO AMBIENTE

SERVICIO 16.01

PROGRAMA: 511A

CODIGO ECONO- MICO	EXPLICACION DEL GASTO	TOTAL DOTACIONES (En miles de pesetas)	
		POR CONCEPTO	POR ARTICULO Y CAPITULO
130	ART-13 Laborales Retribuciones basicas del personal laboral fijo		
	00 Sueldos del Grupo I	3.412	
	01 Sueldos del Grupo II	1.365	
	02 Sueldos del Grupo III	1.194	
	03 Sueldos del Grupo IV	1.126	
	05 Trienios	342	
		7.439	
131	Otras remuneraciones del personal laboral fijo		
	00 Complemento de Subgrupo	3.224	
		3.224	10.663
151	ART-15 Incentivos al rendimiento Gratificaciones		
	00 Gratificaciones	200	
		200	200
160	ART-16 Cuotas, Prestaciones y Gastos Sociales a cargo del empleador Cuotas Sociales		
	00 Cuotas Sociales	13.073	
		13.073	
162	Gastos Sociales de Funcionarios y Personal no Laboral 00 Formacion y perfeccionamiento del personal	100	
		100	
163	Gastos Sociales de Personal Laboral 00 Formacion y perfeccionamiento del personal	50	
		50	
			13.223
	TOTAL CAPITULO 1		75.720
	CAP-2 GASTOS EN BIENES CORRIENTES Y SERVICIOS		
205	ART-20 Arrendamientos Mobiliario y enseres		
		1.855	1.855
212	ART-21 Reparaciones, Mantenimiento y Conservacion Edificios y otras construcciones	1.855	
214	Elementos de transporte	530	
215	Mobiliario y enseres	1.590	
216	Equipos para procesos de informacion	2.120	
			6.095
220	ART-22 Material, suministros y otros Material de oficina		
	00 Ordinario no inventariable	6.890	
	01 Prensa, revistas, libros y otras publicaciones	1.325	
	02 Material informatico no inventariable	1.060	
		9.275	
221	Suministros		
	00 Energia Electrica	1.060	
	01 Agua	106	
	03 Combustibles	1.060	
	04 Vestuario	795	
	06 Productos Farmaceuticos	53	
	09 Otros Suministros	530	
		3.604	
222	Comunicaciones		
	00 Telefonicas	4.717	
	01 Postales	2.120	
	02 Telegraficas	265	
		7.102	
223	Transportes		106
224	Primas de Seguros		424
226	Gastos diversos		
	01 Atenciones protocolarias y representativas	265	
	02 Publicidad y propaganda	795	



**PRESUPUESTOS GENERALES DE LA
COMUNIDAD AUTONOMA DE EXTREMADURA**

EJERCICIO PRESUPUESTARIO

1991

JUNTA DE EXTREMADURA

SECCION 16

CONSEJERIA DE OBRAS PUBLICAS, URBANISMO Y MEDIO AMBIENTE

SERVICIO 16.01
SERVICIO 16.02

PROGRAMA: 511A
PROGRAMA: 431A

CODIGO ECONO- MICO	EXPLICACION DEL GASTO	TOTAL DOTACIONES (En miles de pesetas)	
		POR CONCEPTO	POR ARTICULO Y CAPITULO
	03 Juridicos contenciosos 530		
	06 Reuniones y conferencias 265		
	-----	1.855	
227	Trabajos realizados por otras Empresas		
	00 Limpieza y aseo 4.240		
	06 Estudios y trabajos tecnicos 2.650		
	-----	6.890	29.256
	ART-23 Indemnizaciones por razon del servicio		
230	Dietas 1.855		
231	Locomocion 530		
232	Traslado 265		
	-----		2.650
	TOTAL CAPITULO 2		39.856
	TOTAL CREDITOS DEL SERVICIO EN EL PROGRAMA 511A		115.576
	TOTAL SERVICIO 01		279.285
	SERVICIO 02 DIRECCION GENERAL DE URBANISMO, ARQUITECTURA Y VIVIENDA		

	PROGRAMA 431A Direccion y servicios generales de vivienda y urbanismo		

	CAP-1 GASTOS DE PERSONAL		
	ART-10 Altos Cargos		
100	Retribuciones basicas y otras remuneraciones		
	00 Retribuciones basicas 1.829		
	01 Otras remuneraciones 3.232		
	-----	5.061	5.061
	ART-11 Personal eventual de gabinete		
110	Retribuciones basicas y otras remuneraciones		
	00 Retribuciones basicas 1.157		
	01 Otras remuneraciones 880		
	-----	2.037	2.037
	ART-12 Funcionarios		
120	Retribuciones basicas		
	00 Sueldos del Grupo A 1.829		
	01 Sueldos del Grupo B 1.552		
	02 Sueldos del Grupo C 2.314		
	05 Trienios 674		
	-----	6.369	
121	Retribuciones complementarias		
	00 Complemento de destino 2.737		
	01 Complementos especificos 1.799		
	-----	4.536	10.905
	ART-13 Laborales		
130	Retribuciones basicas del personal laboral fijo		
	03 Sueldos del Grupo IV 1.126		
	05 Trienios 43		
	-----	1.169	
131	Otras remuneraciones del personal laboral fijo		
	00 Complemento de Subgrupo 307		
	-----	307	1.476
160	ART-16 Cuotas, Prestaciones y Gastos Sociales a cargo del empleador		
	Cuotas Sociales		
	00 Cuotas Sociales 4.001		



**PRESUPUESTOS GENERALES DE LA
COMUNIDAD AUTONOMA DE EXTREMADURA**

EJERCICIO PRESUPUESTARIO
1991

JUNTA DE EXTREMADURA

SECCION 16

CONSEJERIA DE OBRAS PUBLICAS, URBANISMO Y MEDIO AMBIENTE

PROGRAMA: 431A
PROGRAMA: 431B

SERVICIO 16.02

CODIGO ECONO- MICO	EXPLICACION DEL GASTO	TOTAL DOTACIONES (En miles de pesetas)	
		POR CONCEPTO	POR ARTICULO Y CAPITULO
		4.001	
			4.001
	TOTAL CAPITULO 1		23.480
	CAP-2 GASTOS EN BIENES CORRIENTES Y SERVICIOS		
205	ART-20 Arrendamientos Mobiliario y enseres	353	353
212	ART-21 Reparaciones, Mantenimiento y Conservacion Edificios y otras construcciones	1.765	1.765
220	ART-22 Material, suministros y otros Material de oficina		
	00 Ordinario no inventariable 530		
	01 Prensa, revistas, libros y otras publicaciones 529		
	02 Material informatico no inventariable 706		
		1.765	
221	Suministros		
	00 Energia Electrica 353		
	03 Combustibles 353		
	09 Otros Suministros 1.129		
		1.835	
222	Comunicaciones		
	00 Telefonicas 706		
	02 Telegraficas 175		
		881	
223	Transportes 70		
224	Primas de Seguros 3.533		
225	Tributos 19.414		
226	Gastos diversos		
	01 Atenciones protocolarias y representativas 88		
	02 Publicidad y propaganda 706		
	03 Juridicos contenciosos 458		
	06 Reuniones y conferencias 176		
	09 Otros 5.300		
		6.728	
227	Trabajos realizados por otras Empresas		
	00 Limpieza y aseo 530		
	06 Estudios y trabajos tecnicos 1.412		
		1.942	
			36.168
	ART-23 Indemnizaciones por razon del servicio		
230	Dietas 989		
231	Locomocion 282		
232	Traslado 141		
			1.412
	TOTAL CAPITULO 2		39.698
	TOTAL CREDITOS DEL SERVICIO EN EL PROGRAMA 431A		63.178
	PROGRAMA 431B		
	Promocion, Admon. y ayudas rehabilitacion y acceso a la vvda		
	CAP-1 GASTOS DE PERSONAL		
	ART-12 Funcionarios		
120	Retribuciones basicas		
	00 Sueldos del Grupo A 7.314		
	01 Sueldos del Grupo B 1.552		
	02 Sueldos del Grupo C 3.470		
	03 Sueldos del Grupo D 3.784		
	05 Trienios 2.261		
		18.381	
121	Retribuciones complementarias		



**PRESUPUESTOS GENERALES DE LA
COMUNIDAD AUTONOMA DE EXTREMADURA**

EJERCICIO PRESUPUESTARIO

1991

JUNTA DE EXTREMADURA

SECCION 16

CONSEJERIA DE OBRAS PUBLICAS, URBANISMO Y MEDIO AMBIENTE

SERVICIO 16.02

PROGRAMA: 431B

CODIGO ECONO- MICO	EXPLICACION DEL GASTO	TOTAL DOTACIONES (En miles de pesetas)	
		POR CONCEPTO	POR ARTICULO Y CAPITULO
	00 Complemento de destino	6.434	
	01 Complementos específicos	1.578	
		8.012	26.393
	ART-13 Laborales		
130	Retribuciones basicas del personal laboral fijo		
	02 Sueldos del Grupo III	3.582	
	03 Sueldos del Grupo IV	1.126	
	05 Trienios	342	
		5.050	
131	Otras remuneraciones del personal laboral fijo		
	00 Complemento de Subgrupo	1.928	
		1.928	6.978
	ART-16 Cuotas, Prestaciones y Gastos Sociales a cargo del empleador		
160	Cuotas Sociales		
	00 Cuotas Sociales	7.062	
		7.062	7.062
	TOTAL CAPITULO 1		40.433
	CAP-2 GASTOS EN BIENES CORRIENTES Y SERVICIOS		
	ART-20 Arrendamientos		
205	Mobiliario y enseres		
		354	354
	ART-21 Reparaciones, Mantenimiento y Conservacion		
212	Edificios y otras construcciones		
		1.770	1.770
	ART-22 Material, suministros y otros		
220	Material de oficina		
	00 Ordinario no inventariable	530	
	01 Prensa, revistas, libros y otras publicaciones	532	
	02 Material informatico no inventariable	708	
		1.770	
221	Suministros		
	00 Energia Electrica	354	
	03 Combustibles	354	
	09 Otros Suministros	1.134	
		1.842	
222	Comunicaciones		
	00 Telefonicas	708	
	02 Telegraficas	178	
		886	
223	Transportes		72
224	Primas de Seguros		3.534
225	Tributos		19.472
226	Gastos diversos		
	01 Atenciones protocolarias y representativas	89	
	02 Publicidad y propaganda	708	
	03 Juridicos contenciosos	462	
	06 Reuniones y conferencias	178	
	09 Otros	58.300	
		59.737	
227	Trabajos realizados por otras Empresas		
	00 Limpieza y aseo	530	
	06 Estudios y trabajos tecnicos	1.414	
		1.944	89.257
	ART-23 Indemnizaciones por razon del servicio		
230	Dietas		990
231	Locomocion		318
232	Traslado		106
			1.414
	TOTAL CAPITULO 2		92.795



**PRESUPUESTOS GENERALES DE LA
COMUNIDAD AUTONOMA DE EXTREMADURA**

EJERCICIO PRESUPUESTARIO

1991

JUNTA DE EXTREMADURA

SECCION 16

CONSEJERIA DE OBRAS PUBLICAS, URBANISMO Y MEDIO AMBIENTE

PROGRAMA: 431B
PROGRAMA: 432A

SERVICIO 16.02

CODIGO ECONO- MICO	EXPLICACION DEL GASTO	TOTAL DOTACIONES (En miles de pesetas)	
		POR CONCEPTO	POR ARTICULO Y CAPITULO
	CAP-4 TRANSFERENCIAS CORRIENTES		
463	ART-46 A Corporaciones Locales A Corporaciones Locales 00 A Corporaciones Locales	31.800	

		31.800	31.800
	TOTAL CAPITULO 4		31.800
	CAP-6 INVERSIONES REALES		
630	ART-63 Inversion Nueva en infraest. y bienes dest. uso general Inversion Nueva en infraest. y bienes dest. uso general 00 Inversiones en terrenos 01 Otras	1.500.000 9.164.618	

		10.664.618	10.664.618
642	ART-64 Inversion Nueva asociada al func. operat. de los servicios Edificios y otras construcciones 00 Edificios y otras construcciones	150.000	

		150.000	150.000
660	ART-66 Invers. de reposic. e infraest. y bienes dest. uso general Invers. de reposic. e infraest. y bienes dest. uso general 01 Otras	160.000	

		160.000	160.000
	TOTAL CAPITULO 6		10.974.618
	CAP-7 TRANSFERENCIAS DE CAPITAL		
763	ART-76 A Corporaciones Locales A Corporaciones Locales 00 A Corporaciones Locales	84.800	

		84.800	84.800
783	ART-78 A Familias e Instituciones sin fines de lucro A Familias e Instituciones sin fines de lucro 00 A Familias e Instituciones sin fines de lucro	106.000	

		106.000	106.000
	TOTAL CAPITULO 7		190.800
	CAP-8 ACTIVOS FINANCIEROS		
821	ART-82 Concesion de prestamos A medio y largo plazo 08 Familias e Instituciones sin fines de lucro	500.000	

		500.000	500.000
	TOTAL CAPITULO 8		500.000
	TOTAL CREDITOS DEL SERVICIO EN EL PROGRAMA 431B		11.830.446
	PROGRAMA 432A Ordenacion y fomento de la edificacion		
	CAP-1 GASTOS DE PERSONAL		
120	ART-12 Funcionarios Retribuciones basicas 00 Sueldos del Grupo A	32.909	



**PRESUPUESTOS GENERALES DE LA
COMUNIDAD AUTONOMA DE EXTREMADURA**

EJERCICIO PRESUPUESTARIO

1991

JUNTA DE EXTREMADURA

SECCION 16

CONSEJERIA DE OBRAS PUBLICAS, URBANISMO Y MEDIO AMBIENTE

SERVICIO 16.02

PROGRAMA: 432A

CODIGO ECONO- MICO	EXPLICACION DEL GASTO		TOTAL DOTACIONES (En miles de pesetas)	
			POR CONCEPTO	POR ARTICULO Y CAPITULO
	01 Sueldos del Grupo B	26.379		
	02 Sueldos del Grupo C	15.037		
	03 Sueldos del Grupo D	30.266		
	04 Sueldos del Grupo E	8.634		
	05 Trienios	11.061		
			124.286	
121	Retribuciones complementarias			
	00 Complemento de destino	47.568		
	01 Complementos específicos	16.355		
			63.923	
				188.209
	ART-13 Laborales			
130	Retribuciones basicas del personal laboral fijo			
	00 Sueldos del Grupo I	1.706		
	01 Sueldos del Grupo II	20.467		
	02 Sueldos del Grupo III	2.388		
	03 Sueldos del Grupo IV	2.252		
	04 Sueldos del Grupo V	7.403		
	05 Trienios	1.770		
			35.986	
131	Otras remuneraciones del personal laboral fijo			
	00 Complemento de Subgrupo	14.353		
	02 Otros complementos	902		
			15.255	
				51.241
	ART-16 Cuotas, Prestaciones y Gastos Sociales a cargo del empleador			
160	Cuotas Sociales			
	00 Cuotas Sociales	50.732		
			50.732	
162	Gastos Sociales de Funcionarios y Personal no Laboral			
	00 Formacion y perfeccionamiento del personal	300		
			300	
163	Gastos Sociales de Personal Laboral			
	00 Formacion y perfeccionamiento del personal	75		
			75	
				51.107
	TOTAL CAPITULO 1			290.557
	CAP-2 GASTOS EN BIENES CORRIENTES Y SERVICIOS			
	ART-20 Arrendamientos			
205	Mobiliario y enseres		353	
				353
	ART-21 Reparaciones, Mantenimiento y Conservacion			
212	Edificios y otras construcciones		1.765	
				1.765
	ART-22 Material, suministros y otros			
220	Material de oficina			
	00 Ordinario no inventariable	530		
	01 Prensa, revistas, libros y otras publicaciones	529		
	02 Material informatico no inventariable	706		
			1.765	
221	Suministros			
	00 Energia Electrica	353		
	03 Combustibles	353		
	09 Otros Suministros	1.129		
			1.835	
222	Comunicaciones			
	00 Telefonicas	706		
	02 Telegraficas	175		
			881	
223	Transportes		70	
224	Primas de Seguros		3.533	
225	Tributos		19.414	
226	Gastos diversos			
	01 Atenciones protocolarias y			



PRESUPUESTOS GENERALES DE LA
COMUNIDAD AUTONOMA DE EXTREMADURA

EJERCICIO PRESUPUESTARIO
1991

JUNTA DE EXTREMADURA

SECCION 16

CONSEJERIA DE OBRAS PUBLICAS, URBANISMO Y MEDIO AMBIENTE

SERVICIO 16.02
SERVICIO 16.03

PROGRAMA: 432A
PROGRAMA: 441A

CODIGO ECONOMICO	EXPLICACION DEL GASTO	TOTAL DOTACIONES (En miles de pesetas)	
		POR CONCEPTO	POR ARTICULO Y CAPITULO
	representativas	88	
	02 Publicidad y propaganda	706	
	03 Juridicos contenciosos	458	
	06 Reuniones y conferencias	176	
	09 Otros	5.300	
			6.728
227	Trabajos realizados por otras Empresas		
	00 Limpieza y aseo	530	
	06 Estudios y trabajos tecnicos	1.413	
			1.943
			36.169
	ART-23 Indemnizaciones por razon del servicio		
230	Dietas	990	
231	Locomocion	282	
232	Traslado	141	
			1.413
	TOTAL CAPITULO 2		39.700
	CAP-6 INVERSIONES REALES		
	ART-63 Inversion Nueva en infraest. y bienes dest. uso general		
630	Inversion Nueva en infraest. y bienes dest. uso general		
	01 Otras	27.200	
			27.200
	ART-65 Gastos en inversiones de caracter inmaterial		
650	Gastos en inversiones de caracter inmaterial		
	00 Gastos en inversiones de caracter inmaterial	172.800	
			172.800
	TOTAL CAPITULO 6		200.000
	TOTAL CREDITOS DEL SERVICIO EN EL PROGRAMA 432A		530.257
	TOTAL SERVICIO 02		12.423.881
	SERVICIO 03 DIRECCION GENERAL DE INFRAESTRUCTURA		
	PROGRAMA 441A Infraestructura Urbana, Saneamiento y abastecimiento aguas		
	CAP-1 GASTOS DE PERSONAL		
	ART-12 Funcionarios		
120	Retribuciones basicas		
	00 Sueldos del Grupo A	7.314	
	05 Trienios	281	
			7.595
121	Retribuciones complementarias		
	00 Complemento de destino	2.866	
	01 Complementos especificos	1.913	
			4.779
			12.374
160	ART-16 Cuotas, Prestaciones y Gastos Sociales a cargo del empleador		
	Cuotas Sociales		
	00 Cuotas Sociales	2.498	
			2.498
	TOTAL CAPITULO 1		14.872



**PRESUPUESTOS GENERALES DE LA
COMUNIDAD AUTONOMA DE EXTREMADURA**

EJERCICIO PRESUPUESTARIO

1991

JUNTA DE EXTREMADURA

SECCION 16

CONSEJERIA DE OBRAS PUBLICAS, URBANISMO Y MEDIO AMBIENTE

SERVICIO 16.03

PROGRAMA: 441A

CODIGO ECONO- MICO	REPLICACION DEL GASTO	TOTAL DOTACIONES (En miles de pesetas)	
		POR CONCEPTO	POR ARTICULO Y CAPITULO
	CAP-2 GASTOS EN BIENES CORRIENTES Y SERVICIOS		
205	ART-20 Arrendamientos Mobiliario y enseres	70	70
212	ART-21 Reparaciones, Mantenimiento y Conservacion Edificios y otras construcciones	70	70
220	ART-22 Material, suministros y otros Material de oficina		
	00 Ordinario no inventariable	565	
	01 Prensa, revistas, libros y otras publicaciones	98	
	02 Material informatico no inventariable	141	
		804	
221	Suministros		
	00 Energia Electrica	282	
	01 Agua	70	
	03 Combustibles	1.978	
	04 Vestuario	565	
	09 Otros Suministros	423	
		3.318	
222	Comunicaciones		
	00 Telefonicas	706	
	02 Telegraficas	14	
		720	
223	Transportes	14	
224	Primas de Seguros	706	
225	Tributos	6	
226	Gastos diversos		
	01 Atenciones protocolarias y representativas	35	
	02 Publicidad y propaganda	1.148	
	06 Reuniones y conferencias	70	
		1.253	
227	Trabajos realizados por otras Empresas		
	00 Limpieza y aseo	126	
		126	
			6.947
230	ART-23 Indemnizaciones por razon del servicio		
231	Dietas	2.572	
232	Locomocion	735	
	Traslado	367	
			3.674
	TOTAL CAPITULO 2		10.761
	CAP-6 INVERSIONES REALES		
630	ART-63 Inversion Nueva en infraest. y bienes dest. uso general Inversion Nueva en infraest. y bienes dest. uso general		
	01 Otras	435.000	
		435.000	
	TOTAL CAPITULO 6		435.000
	CAP-7 TRANSFERENCIAS DE CAPITAL		
763	ART-76 A Corporaciones Locales A Corporaciones Locales		
	00 A Corporaciones Locales	1.100.000	
		1.100.000	
	TOTAL CAPITULO 7		1.100.000
	TOTAL CREDITOS DEL SERVICIO EN EL PROGRAMA 441A		1.560.633



PRESUPUESTOS GENERALES DE LA
COMUNIDAD AUTONOMA DE EXTREMADURA

EJERCICIO PRESUPUESTARIO

1991

JUNTA DE EXTREMADURA

SECCION 16

CONSEJERIA DE OBRAS PUBLICAS, URBANISMO Y MEDIO AMBIENTE

SERVICIO 16.03

PROGRAMA: 511A

CODIGO ECONO- MICO	EXPLICACION DEL GASTO	TOTAL DOTACIONES (En miles de pesetas)	
		POR CONCEPTO	POR ARTICULO Y CAPITULO
PROGRAMA 511A Direccion y servicios generales de obras publicas			
CAP-1 GASTOS DE PERSONAL			
100	ART-10 Altos Cargos Retribuciones basicas y otras remuneraciones		
	00 Retribuciones basicas	1.829	
	01 Otras remuneraciones	3.232	
		5.061	5.061
110	ART-11 Personal eventual de gabinete Retribuciones basicas y otras remuneraciones		
	00 Retribuciones basicas	1.157	
	01 Otras remuneraciones	880	
		2.037	2.037
120	ART-12 Funcionarios Retribuciones basicas		
	00 Sueldos del Grupo A	3.657	
	03 Sueldos del Grupo D	946	
	05 Trienios	253	
		4.856	
121	Retribuciones complementarias		
	00 Complemento de destino	2.050	
	01 Complementos especificos	1.441	
		3.491	8.347
160	ART-16 Cuotas, Prestaciones y Gastos Sociales a cargo del empleador Cuotas Sociales		
	00 Cuotas Sociales	3.118	
		3.118	3.118
TOTAL CAPITULO 1			
			18.563
CAP-2 GASTOS EN BIENES CORRIENTES Y SERVICIOS			
205	ART-20 Arrendamientos Mobiliario y enseres		
		70	70
212	ART-21 Reparaciones, Mantenimiento y Conservacion Edificios y otras construcciones		
		70	70
220	ART-22 Material, suministros y otros Material de oficina		
	00 Ordinario no inventariable	565	
	01 Prensa, revistas, libros y otras publicaciones	98	
	02 Material informatico no inventariable	141	
		804	
221	Suministros		
	00 Energia Electrica	282	
	01 Agua	70	
	03 Combustibles	1.978	
	04 Vestuario	565	
	09 Otros Suministros	423	
		3.318	
222	Comunicaciones		
	00 Telefonicas	706	
	02 Telegraficas	14	
		720	
223	Transportes		14
224	Primas de Seguros		706
225	Tributos		6
226	Gastos diversos		
	01 Atenciones protocolarias y		



**PRESUPUESTOS GENERALES DE LA
COMUNIDAD AUTONOMA DE EXTREMADURA**

EJERCICIO PRESUPUESTARIO

1991

JUNTA DE EXTREMADURA

SECCION 16

CONSEJERIA DE OBRAS PUBLICAS, URBANISMO Y MEDIO AMBIENTE

PROGRAMA: 511A

PROGRAMA: 512A

SERVICIO 16.03

CODIGO ECONO- MICO	EXPLICACION DEL GASTO	TOTAL DOTACIONES (En miles de pesetas)	
		POR CONCEPTO	POR ARTICULO Y CAPITULO
	representativas 35		
	02 Publicidad y propaganda 1.413		
	06 Reuniones y conferencias 70		
	-----	1.518	
227	Trabajos realizados por otras Empresas		
	00 Limpieza y asseo 126		
	-----	126	7.212
	ART-23 Indemnizaciones por razon del servicio		
230	Dietas 2.572		
231	Locomocion 735		
232	Traslado 367		
	-----		3.674
	TOTAL CAPITULO 2		11.026
	TOTAL CREDITOS DEL SERVICIO EN EL PROGRAMA 511A		29.589
	PROGRAMA 512A Infraestructura de recursos hidraulicos		

	CAP-1 GASTOS DE PERSONAL		
	ART-12 Funcionarios		
120	Retribuciones basicas		
	00 Sueldos del Grupo A 1.829		
	01 Sueldos del Grupo B 12.414		
	02 Sueldos del Grupo C 2.314		
	03 Sueldos del Grupo D 1.892		
	05 Trienios 660		
	-----	19.109	
121	Retribuciones complementarias		
	00 Complemento de destino 7.134		
	01 Complementos especificos 1.809		
	-----	8.943	28.052
	ART-13 Laborales		
130	Retribuciones basicas del personal laboral fijo		
	01 Sueldos del Grupo II 1.365		
	05 Trienios 43		
	-----	1.408	
131	Otras remuneraciones del personal laboral fijo		
	00 Complemento de Subgrupo 700		
	-----	700	2.108
	ART-16 Cuotas, Prestaciones y Gastos Sociales a cargo del empleador		
160	Cuotas Sociales		
	00 Cuotas Sociales 6.187		
	-----	6.187	6.187
	TOTAL CAPITULO 1		36.347
	CAP-2 GASTOS EN BIENES CORRIENTES Y SERVICIOS		
	ART-20 Arrendamientos		
205	Mobiliario y enseres	72	72

	ART-21 Reparaciones, Mantenimiento y Conservacion		
212	Edificios y otras construcciones	72	72

	ART-22 Material, suministros y otros		
220	Material de oficina		
	00 Ordinario no inventariable 566		
	01 Prensa, revistas, libros y otras publicaciones 102		
	02 Material informatico no inventariable 142		



**PRESUPUESTOS GENERALES DE LA
COMUNIDAD AUTONOMA DE EXTREMADURA**

EJERCICIO PRESUPUESTARIO

1991

JUNTA DE EXTREMADURA

SECCION 16

CONSEJERIA DE OBRAS PUBLICAS, URBANISMO Y MEDIO AMBIENTE

PROGRAMA: 512A

PROGRAMA: 513B

SERVICIO 16.03

CODIGO ECONO- MICO	EXPLICACION DEL GASTO	TOTAL DOTACIONES (En miles de pesetas)	
		POR CONCEPTO	POR ARTICULO Y CAPITULO
			810
221	Suministros		
	00 Energia Electrica	284	
	01 Agua	72	
	03 Combustibles	1.980	
	04 Vestuario	566	
	09 Otros Suministros	426	
			3.328
222	Comunicaciones		
	00 Telefonicas	708	
	02 Telegraficas	15	
			723
223	Transportes		15
224	Primas de Seguros		708
225	Tributos		8
226	Gastos diversos		
	01 Atenciones protocolarias y representativas	36	
	02 Publicidad y propaganda	1.160	
	06 Reuniones y conferencias	72	
			1.268
227	Trabajos realizados por otras Empresas		
	00 Limpieza y aseo	129	
			129
			6.989
	ART-23 Indemnizaciones por razon del servicio		
230	Dietas		2.575
231	Locomocion		736
232	Traslado		368
			3.679
	TOTAL CAPITULO	2	10.812
	CAP-6 INVERSIONES REALES		
	ART-60 Inversion Nueva del F.C.I.		
601	Inversion Nueva del F.C.I. 1.991		
	01 Otras	4.114.036	
			4.114.036
			4.114.036
	ART-61 Inversion Nueva de Fondos Comunitarios		
610	Inversion Nueva de Fondos Comunitarios		
	01 Otras	979.901	
			979.901
			979.901
	ART-63 Inversion Nueva en infraest. y bienes dest. uso general		
630	Inversion Nueva en infraest. y bienes dest. uso general		
	01 Otras	1.596.859	
			1.596.859
			1.596.859
	TOTAL CAPITULO	6	6.690.796
	TOTAL CREDITOS DEL SERVICIO EN EL PROGRAMA 512A		6.737.955
	PROGRAMA 513B Infraestructura de carreteras		
	CAP-1 GASTOS DE PERSONAL		
	ART-12 Funcionarios		
120	Retribuciones basicas		
	00 Sueldos del Grupo A	7.314	
	01 Sueldos del Grupo B	15.518	
	02 Sueldos del Grupo C	5.784	
	03 Sueldos del Grupo D	9.458	
	04 Sueldos del Grupo E	1.727	
	05 Trienios	5.677	
			45.478



**PRESUPUESTOS GENERALES DE LA
COMUNIDAD AUTONOMA DE EXTREMADURA**

EJERCICIO PRESUPUESTARIO

1991

JUNTA DE EXTREMADURA

SECCION 16

CONSEJERIA DE OBRAS PUBLICAS, URBANISMO Y MEDIO AMBIENTE

SERVICIO 16.03

PROGRAMA: 513B

CODIGO ECONO- MICO	EXPLICACION DEL GASTO	TOTAL DOTACIONES (En miles de pesetas)	
		POR CONCEPTO	POR ARTICULO Y CAPITULO
121	Retribuciones complementarias		
	00 Complemento de destino	16.028	
	01 Complementos especificos	5.843	

		21.871	67.349
	ART-13 Laborales		
130	Retribuciones basicas del personal laboral fijo		
	00 Sueldos del Grupo I	6.823	
	01 Sueldos del Grupo II	4.094	
	02 Sueldos del Grupo III	28.654	
	03 Sueldos del Grupo IV	73.168	
	04 Sueldos del Grupo V	49.700	
	05 Trienios	29.636	

		192.075	
131	Otras remuneraciones del personal laboral fijo		
	00 Complemento de Subgrupo	51.421	
	02 Otros complementos	16.276	

		67.697	259.772
	ART-14 Otro Personal		
141	Otro Personal		
	00 Otro Personal	274.800	

		274.800	274.800
	ART-15 Incentivos al rendimiento		
151	Gratificaciones		
	00 Gratificaciones	300	

		300	300
	ART-16 Cuotas, Prestaciones y Gastos Sociales a cargo del empleador		
160	Cuotas Sociales		
	00 Cuotas Sociales	146.434	

		146.434	
161	Prestaciones Sociales		
	00 Indemnizaciones por jubilacion voluntaria	4.000	

		4.000	
162	Gastos Sociales de Funcionarios y Personal no Laboral		
	00 Formacion y perfeccionamiento del personal	400	

		400	
163	Gastos Sociales de Personal Laboral		
	00 Formacion y perfeccionamiento del personal	300	

		300	
			151.134
	TOTAL CAPITULO	1	753.355
	CAP-2 GASTOS EN BIENES CORRIENTES Y SERVICIOS		
	ART-20 Arrendamientos		
205	Mobiliario y enseres		
			318
	ART-21 Reparaciones, Mantenimiento y Conservacion		
212	Edificios y otras construcciones		
			318
	ART-22 Material, suministros y otros		
220	Material de oficina		
	00 Ordinario no inventariable	2.544	
	01 Prensa, revistas, libros y otras publicaciones	445	
	02 Material informatico no inventariable	636	

		3.625	
221	Suministros		
	00 Energia Electrica	1.272	
	01 Agua	318	
	03 Combustibles	8.904	



**PRESUPUESTOS GENERALES DE LA
COMUNIDAD AUTONOMA DE EXTREMADURA**

EJERCICIO PRESUPUESTARIO

1991

JUNTA DE EXTREMADURA

SECCION 16

CONSEJERIA DE OBRAS PUBLICAS, URBANISMO Y MEDIO AMBIENTE

SERVICIO 16.03

PROGRAMA: 513B

CODIGO ECONO- MICO	EXPLICACION DEL GASTO	TOTAL DOTACIONES (En miles de pesetas)	
		POR CONCEPTO	POR ARTICULO Y CAPITULO
	04 Vestuario	2.544	
	09 Otros Suministros	1.908	
	-----		14.946
222	Comunicaciones		
	00 Telefonicas	3.180	
	02 Telegraficas	64	
	-----		3.244
223	Transportes		64
224	Primas de Seguros		3.180
225	Tributos		1.092
226	Gastos diversos		
	01 Atenciones protocolarias y representativas	159	
	02 Publicidad y propaganda	4.240	
	06 Reuniones y conferencias	318	
	-----		4.717
227	Trabajos realizados por otras Empresas		
	00 Limpieza y aseo	572	
	-----		572
			31.440
	ART-23 Indemnizaciones por razon del servicio		
230	Dietas		11.575
231	Locomocion		3.307
232	Traslado		1.654
			16.536
	TOTAL CAPITULO 2		48.612
	CAP-6 INVERSIONES REALES		
	ART-60 Inversion Nueva del F.C.I.		
601	Inversion Nueva del F.C.I. 1.991		
	01 Otras	4.871.805	
	-----		4.871.805
			4.871.805
	ART-61 Inversion Nueva de Fondos Comunitarios		
610	Inversion Nueva de Fondos Comunitarios		
	01 Otras	4.258.503	
	-----		4.258.503
			4.258.503
	ART-63 Inversion Nueva en infraest. y bienes dest. uso general		
630	Inversion Nueva en infraest. y bienes dest. uso general		
	01 Otras	1.970.000	
	-----		1.970.000
			1.970.000
	ART-64 Inversion Nueva asociada al func. operat. de los servicios		
643	Maquinaria, Instalaciones y Utilillaje		
	00 Maquinaria, Instalaciones y utilillaje	150.000	
	-----		150.000
			150.000
	ART-66 Invers. de reposic. e infraest. y bienes dest. uso general		
660	Invers. de reposic. e infraest. y bienes dest. uso general		
	01 Otras	700.000	
	-----		700.000
			700.000
	TOTAL CAPITULO 6		11.950.308
	TOTAL CREDITOS DEL SERVICIO EN EL PROGRAMA 513B		12.752.275
	TOTAL SERVICIO 03		21.080.452
	SERVICIO 04 AGENCIA DEL MEDIO AMBIENTE		



**PRESUPUESTOS GENERALES DE LA
COMUNIDAD AUTONOMA DE EXTREMADURA**

EJERCICIO PRESUPUESTARIO

1991

JUNTA DE EXTREMADURA

SECCION 16

CONSEJERIA DE OBRAS PUBLICAS, URBANISMO Y MEDIO AMBIENTE

SERVICIO 16.04

PROGRAMA: 443A

CODIGO ECONOMICO	EXPLICACION DEL GASTO	TOTAL DOTACIONES (En miles de pesetas)	
		POR CONCEPTO	POR ARTICULO Y CAPITULO
	PROGRAMA 443A		
	----- Proteccion y mejora del Medio Ambiente -----		
	CAP-1 GASTOS DE PERSONAL		
	ART-11 Personal eventual de gabinete		
110	Retribuciones basicas y otras remuneraciones		
00	Retribuciones basicas	2.985	
01	Otras remuneraciones	3.918	

		6.903	
			6.903
	ART-12 Funcionarios		
120	Retribuciones basicas		
00	Sueldos del Grupo A	10.970	
01	Sueldos del Grupo B	6.207	
02	Sueldos del Grupo C	13.880	
03	Sueldos del Grupo D	70.935	
04	Sueldos del Grupo E	5.181	
05	Trienios	13.158	

		120.331	
121	Retribuciones complementarias		
00	Complemento de destino	47.618	
01	Complementos especificos	22.482	

		70.100	
			190.431
	ART-13 Laborales		
130	Retribuciones basicas del personal laboral fijo		
00	Sueldos del Grupo I	13.645	
02	Sueldos del Grupo III	7.164	
03	Sueldos del Grupo IV	40.524	
04	Sueldos del Grupo V	67.676	
05	Trienios	5.705	

		134.714	
131	Otras remuneraciones del personal laboral fijo		
00	Complemento de Subgrupo	27.705	
02	Otros complementos	31.109	

		58.814	
			193.528
	ART-15 Incentivos al rendimiento		
151	Gratificaciones		
00	Gratificaciones	200	

		200	
			200
	ART-16 Cuotas, Prestaciones y Gastos Sociales a cargo del empleador		
160	Cuotas Sociales		
00	Cuotas Sociales	87.932	

		87.932	
161	Prestaciones Sociales		
00	Indemnizaciones por jubilacion voluntaria	2.000	

		2.000	
162	Gastos Sociales de Funcionarios y Personal no Laboral		
00	Formacion y perfeccionamiento del personal	300	

		300	
163	Gastos Sociales de Personal Laboral		
00	Formacion y perfeccionamiento del personal	150	

		150	
			90.382
	TOTAL CAPITULO	1	481.444
	CAP-2 GASTOS EN BIENES CORRIENTES Y SERVICIOS		
	ART-20 Arrendamientos		
200	Terrenos y bienes naturales	35.510	
202	Edificios y otras construcciones	1.060	



**PRESUPUESTOS GENERALES DE LA
COMUNIDAD AUTONOMA DE EXTREMADURA**

EJERCICIO PRESUPUESTARIO
1991

JUNTA DE EXTREMADURA

SECCION 16

CONSEJERIA DE OBRAS PUBLICAS, URBANISMO Y MEDIO AMBIENTE

SERVICIO 16.04

PROGRAMA: 443A

CODIGO ECONO- MICO	EXPLICACION DEL GASTO	TOTAL DOTACIONES (En miles de pesetas)	
		POR CONCEPTO	POR ARTICULO Y CAPITULO
205	Mobiliario y enseres	1.060	
			37.630
212	ART-21 Reparaciones, Mantenimiento y Conservacion		
	Edificios y otras construcciones	8.480	
214	Elementos de transporte	4.240	
			12.720
220	ART-22 Material, suministros y otros		
	Material de oficina		
	00 Ordinario no inventariable	4.240	
	01 Prensa, revistas, libros y otras publicaciones	742	
	02 Material informatico no inventariable	3.180	
		8.162	
221	Suministros		
	00 Energia Electrica	1.378	
	03 Combustibles	11.660	
	04 Vestuario	2.120	
	09 Otros Suministros	7.420	
		22.578	
222	Comunicaciones		
	00 Telefonicas	5.300	
	02 Telegraficas	106	
		5.406	
224	Primas de Seguros	3.074	
225	Tributos	1.643	
226	Gastos diversos		
	01 Atenciones protocolarias y representativas	265	
	02 Publicidad y propaganda	2.650	
	06 Reuniones y conferencias	530	
		3.445	
227	Trabajos realizados por otras Empresas		
	00 Limpieza y aseo	1.590	
		1.590	
			45.898
	ART-23 Indemnizaciones por razon del servicio		
230	Dietas	22.260	
231	Locomocion	6.360	
232	Traslado	3.180	
			31.800
	TOTAL CAPITULO 2		128.048
	CAP-4 TRANSFERENCIAS CORRIENTES		
	ART-48 A Familias e Instituciones sin fines de lucro		
483	A Familias e Instituciones sin fines de lucro		
	00 A Familias e Instituciones sin fines de lucro	3.180	
		3.180	
	TOTAL CAPITULO 4		3.180
	CAP-6 INVERSIONES REALES		
	ART-63 Inversion Nueva en infraest. y bienes dest. uso general		
630	Inversion Nueva en infraest. y bienes dest. uso general		
	01 Otras	1.270.846	
		1.270.846	
			1.270.846
	ART-64 Inversion Nueva asociada al func. operat. de los servicios		
642	Edificios y otras construcciones		
	00 Edificios y otras construcciones	50.000	
		50.000	
			50.000
650	ART-65 Gastos en inversiones de caracter inmaterial		
	Gastos en inversiones de caracter inmaterial		
	00 Gastos en inversiones de caracter		



**PRESUPUESTOS GENERALES DE LA
COMUNIDAD AUTONOMA DE EXTREMADURA**

EJERCICIO PRESUPUESTARIO

1991

JUNTA DE EXTREMADURA

SECCION 16

CONSEJERIA DE OBRAS PUBLICAS, URBANISMO Y MEDIO AMBIENTE

SERVICIO 16.04

PROGRAMA: 443A

CODIGO ECONO- MICO	EXPLICACION DEL GASTO	TOTAL DOTACIONES (En miles de pesetas)	
		POR CONCEPTO	POR ARTICULO Y CAPITULO
	inmaterial	36.800	
		36.800	36.800
660	ART-66 Invers. de reposic. e infraest. y bienes dest. uso general		
	Invers. de reposic. e infraest. y bienes dest. uso general		
	01 Otras	46.600	
		46.600	46.600
672	ART-67 Invers. de reposic. asociado al func. operat. de los servic.		
	Edificios y otras construcciones		
	00 Edificios y otras construcciones	5.000	
		5.000	
673	Maquinaria, Instalaciones y Utillaje		
	00 Maquinaria, Instalaciones y utillaje	15.000	
		15.000	
674	Elementos de transporte		
	00 Elementos de transportes	30.000	
		30.000	
675	Mobiliario y enseres		
	00 Mobiliario y enseres	20.000	
		20.000	
			70.000
	TOTAL CAPITULO 6		1.474.246
	CAP-7 TRANSFERENCIAS DE CAPITAL		
773	ART-77 A Empresas Privadas		
	A Empresas Privadas		
	00 A Empresas Privadas	21.200	
		21.200	21.200
	TOTAL CAPITULO 7		21.200
	TOTAL CREDITOS DEL SERVICIO EN EL PROGRAMA 443A		2.108.118
	TOTAL SERVICIO 04		2.108.118
	TOTAL SECCION 16		35.891.736



**PRESUPUESTOS GENERALES DE LA
COMUNIDAD AUTONOMA DE EXTREMADURA**

EJERCICIO PRESUPUESTARIO

1991

JUNTA DE EXTREMADURA

**RESUMEN GENERAL POR SERVICIOS Y ARTICULOS
DEL PRESUPUESTO DE GASTOS
(En miles de pesetas)**

SECCION: 16 CONSEJERIA DE OBRAS PUBLICAS, URBANISMO Y MEDIO AMBIENTE

CAPITULOS Y ARTICULOS	SERVICIOS	01	02	03
1-GASTOS DE PERSONAL				
10-Altos Cargos		10.321	5.061	5.061
11-Personal eventual de gabinete		17.476	2.037	2.037
12-Funcionarios		102.220	225.507	116.122
13-Laborales		32.807	59.695	261.880
14-Otro Personal				274.800
15-Incentivos al rendimiento		700		300
16-Cuotas, Prestaciones y Gastos Sociales a cargo del emplea		35.049	62.170	162.937
TOTAL CAPITULO 1		198.573	354.470	823.137
2-GASTOS EN BIENES CORRIENTES Y SERVICIOS				
20-Arrendamientos		3.710	1.060	530
21-Reparaciones, Mantenimiento y Conservacion		12.190	5.300	530
22-Material, suministros y otros		58.512	161.594	52.588
23-Indemnizaciones por razon del servicio		5.300	4.239	27.563
TOTAL CAPITULO 2		79.712	172.193	81.211
4-TRANSFERENCIAS CORRIENTES				
46-A Corporaciones Locales		500	31.800	
48-A Familias e Instituciones sin fines de lucro		500		
TOTAL CAPITULO 4		1.000	31.800	
6-INVERSIONES REALES				
60-Inversion Nueva del F.C.I.				8.985.841
61-Inversion Nueva de Fondos Comunitarios				5.238.404
63-Inversion Nueva en infraest. y bienes dest. uso general			10.691.818	4.001.859
64-Inversion Nueva asociada al func. operat. de los servicio			150.000	150.000
65-Gastos en inversiones de caracter inmaterial			172.800	
66-Invers. de reposic. e infraest. y bienes dest. uso genera			160.000	700.000
67-Invers. de reposic. asociado al func. operat. de los serv				
TOTAL CAPITULO 6			11.174.618	19.076.104
7-TRANSFERENCIAS DE CAPITAL				
76-A Corporaciones Locales			84.800	1.100.000
77-A Empresas Privadas				
78-A Familias e Instituciones sin fines de lucro			106.000	
TOTAL CAPITULO 7			190.800	1.100.000
8-ACTIVOS FINANCIEROS				
82-Concesion de prestamos			500.000	
TOTAL CAPITULO 8			500.000	
TOTAL SECCION		279.285	12.423.881	21.080.452



PRESUPUESTOS GENERALES DE LA
COMUNIDAD AUTONOMA DE EXTREMADURA

EJERCICIO PRESUPUESTARIO

1991

JUNTA DE EXTREMADURA

RESUMEN GENERAL POR SERVICIOS Y ARTICULOS
DEL PRESUPUESTO DE GASTOS
(En miles de pesetas)

04	TOTAL					
	20.443					
6.903	28.453					
190.431	634.280					
193.528	547.910					
	274.800					
200	1.200					
90.382	350.538					
481.444	1.857.624					
37.630	42.930					
12.720	30.740					
45.898	318.592					
31.800	68.902					
128.048	461.164					
	32.300					
3.180	3.680					
3.180	35.980					
	8.985.841					
	5.238.404					
1.270.846	15.964.523					
50.000	350.000					
36.800	209.600					
46.600	906.600					
70.000	70.000					
1.474.246	31.724.968					
	1.184.800					
21.200	21.200					
	106.000					
21.200	1.312.000					
	500.000					
	500.000					
2.108.118	35.891.736					



**PRESUPUESTOS GENERALES DE LA
COMUNIDAD AUTONOMA DE EXTREMADURA**

RESUMEN GENERAL POR CAPITULOS
DEL PRESUPUESTO DE GASTOS
(En miles de pesetas)

EJERCICIO PRESUPUESTARIO

1991

JUNTA DE EXTREMADURA

SECCION: 16 CONSEJERIA DE OBRAS PUBLICAS, URBANISMO Y MEDIO AMBIENTE

CAPITULOS	DOTACIONES
1-GASTOS DE PERSONAL	1.957.624
2-GASTOS EN BIENES CORRIENTES Y SERVICIOS	461.164
4-TRANSFERENCIAS CORRIENTES	35.980
OPERACIONES CORRIENTES	2.354.768
6-INVERSIONES REALES	31.724.968
7-TRANSFERENCIAS DE CAPITAL	1.312.000
OPERACIONES DE CAPITAL	33.036.968
OPERACIONES NO FINANCIERAS	35.391.736
8-ACTIVOS FINANCIEROS	500.000
OPERACIONES FINANCIERAS	500.000
TOTAL	35.891.736



SECCION 18.- Emigracion y Accion Social
PRESUPUESTOS GENERALES DE LA
COMUNIDAD AUTONOMA DE EXTREMADURA

EJERCICIO PRESUPUESTARIO

1991

JUNTA DE EXTREMADURA

SECCION 18

CONSEJERIA DE EMIGRACION Y ACCION SOCIAL

SERVICIO 18.01

PROGRAMA: 313A

CODIGO ECONO- MICO	EXPLICACION DEL GASTO	TOTAL DOTACIONES (En miles de pesetas)	
		POR CONCEPTO	POR ARTICULO Y CAPITULO
SERVICIO 01 CONSEJERIA Y SECRETARIA GENERAL TECNICA			

PROGRAMA 313A Direccion y Servicios Generales de Accion Social			

CAP-1 GASTOS DE PERSONAL			
ART-10 Altos Cargos			
100	Retribuciones basicas y otras remuneraciones		
	00 Retribuciones basicas	3.547	
	01 Otras remuneraciones	6.773	
			10.320
			10.320
ART-11 Personal eventual de gabinete			
110	Retribuciones basicas y otras remuneraciones		
	00 Retribuciones basicas	8.194	
	01 Otras remuneraciones	6.195	
			14.389
			14.389
ART-12 Funcionarios			
120	Retribuciones basicas		
	00 Sueldos del Grupo A	9.142	
	01 Sueldos del Grupo B	13.966	
	02 Sueldos del Grupo C	15.037	
	03 Sueldos del Grupo D	29.320	
	04 Sueldos del Grupo E	5.181	
	05 Trienios	4.174	
			76.820
121	Retribuciones complementarias		
	00 Complemento de destino	31.984	
	01 Complementos especificos	12.586	
			44.570
			121.390
ART-13 Laborales			
130	Retribuciones basicas del personal laboral fijo		
	00 Sueldos del Grupo I	1.706	
	01 Sueldos del Grupo II	6.823	
	02 Sueldos del Grupo III	1.194	
	03 Sueldos del Grupo IV	7.880	
	04 Sueldos del Grupo V	9.517	
	05 Trienios	1.421	
			28.541
131	Otras remuneraciones del personal laboral fijo		
	00 Complemento de Subgrupo	8.434	
			8.434
132	Laboral eventual		
	00 Retribuciones Basicas	1.808	
	01 Otras remuneraciones	660	
			2.468
			39.443
ART-14 Otro Personal			
141	Otro Personal		
	00 Otro Personal	5.000	
			5.000
			5.000
ART-15 Incentivos al rendimiento			
151	Gratificaciones		
	00 Gratificaciones	4.978	
			4.978
			4.978
ART-16 Cuotas, Prestaciones y Gastos Sociales a cargo del empleador			
160	Cuotas Sociales		
	00 Cuotas Sociales	43.167	



**PRESUPUESTOS GENERALES DE LA
COMUNIDAD AUTONOMA DE EXTREMADURA**

EJERCICIO PRESUPUESTARIO

1991

JUNTA DE EXTREMADURA

SECCION 18

CONSEJERIA DE EMIGRACION Y ACCION SOCIAL

SERVICIO 18.01

PROGRAMA: 313A

CODIGO ECONOMICO	EXPLICACION DEL GASTO	TOTAL DOTACIONES (En miles de pesetas)	
		POR CONCEPTO	POR ARTICULO Y CAPITULO
		43.167	
161	Prestaciones Sociales		
00	Indemnizaciones por jubilacion voluntaria	500	
01	Indemnizaciones por fallecimiento	1.000	
		1.500	
164	Complemento Familiar		
00	Complemento Familiar	24	
		24	
			44.691
	TOTAL CAPITULO 1		240.211
	CAP-2 GASTOS EN BIENES CORRIENTES Y SERVICIOS		
	ART-20 Arrendamientos		
202	Edificios y otras construcciones	5.725	
			5.725
	ART-21 Reparaciones, Mantenimiento y Conservacion		
212	Edificios y otras construcciones	785	
213	Maquinaria, instalaciones y utillaje	5.088	
214	Elementos de transporte	1.908	
215	Mobiliario y enseres	477	
216	Equipos para procesos de informacion	100	
			8.358
	ART-22 Material, suministros y otros		
220	Material de oficina		
00	Ordinario no inventariable	9.000	
01	Prensa, revistas, libros y otras publicaciones	1.400	
02	Material informatico no inventariable	2.400	
		12.800	
221	Suministros		
00	Energia Electrica	4.020	
01	Agua	150	
03	Combustibles	1.605	
04	Vestuario	100	
06	Productos Farmaceuticos	100	
09	Otros Suministros	800	
		6.775	
222	Comunicaciones		
00	Telefonicas	9.500	
01	Postales	1.000	
02	Telegraficas	1.000	
03	Telex y Telefax	300	
		11.800	
223	Transportes	1.626	
224	Primas de Seguros	1.100	
226	Gastos diversos		
01	Atenciones protocolarias y representativas	802	
02	Publicidad y propaganda	2.500	
03	Juridicos contenciosos	300	
06	Reuniones y conferencias	900	
09	Otros	100	
		4.602	
227	Trabajos realizados por otras Empresas		
00	Limpieza y aseo	2.050	
01	Seguridad	14.700	
02	Valoraciones y peritajes	200	
03	Postales	4.000	
06	Estudios y trabajos tecnicos	8.640	
09	Otros	486	
		30.076	
			68.779
	ART-23 Indemnizaciones por razon del servicio		
230	Dietas	1.600	
231	Locomocion	2.300	
232	Traslado	300	
233	Otras indemnizaciones	300	
			4.500



PRESUPUESTOS GENERALES DE LA
COMUNIDAD AUTONOMA DE EXTREMADURA

EJERCICIO PRESUPUESTARIO
1991

JUNTA DE EXTREMADURA

SECCION 18

CONSEJERIA DE EMIGRACION Y ACCION SOCIAL

PROGRAMA: 313A
PROGRAMA: 313C

SERVICIO 18.01

CODIGO ECONOMICO	EXPLICACION DEL GASTO	TOTAL DOTACIONES (En miles de pesetas)	
		POR CONCEPTO	POR ARTICULO Y CAPITULO
	TOTAL CAPITULO 2		87.362
	CAP-4 TRANSFERENCIAS CORRIENTES		
483	ART-48 A Familias e Instituciones sin fines de lucro		
	A Familias e Instituciones sin fines de lucro		
	00 A Familias e Instituciones sin fines de lucro	500	500
	TOTAL CAPITULO 4		500
	CAP-6 INVERSIONES REALES		
644	ART-64 Inversion Nueva asociada al func. operat. de los servicios		
	Elementos de transporte		
	00 Elementos de transporte	5.000	5.000
645	Mobiliario y enseres		
	00 Mobiliario y enseres	2.000	2.000
646	Equipamientos para procesos de informacion		
	00 Equipamientos para procesos de informacion	18.000	18.000
	TOTAL CAPITULO 6		25.000
660	ART-66 Invers. de reposic. e infraest. y bienes dest. uso general		
	Invers. de reposic. e infraest. y bienes dest. uso general		
	01 Otras	88.000	88.000
	TOTAL CAPITULO 6		113.000
	TOTAL CREDITOS DEL SERVICIO EN EL PROGRAMA 313A		441.073
	PROGRAMA 313C Servicios Sociales Generales dirigidos a toda la Poblacion		
	CAP-4 TRANSFERENCIAS CORRIENTES		
463	ART-46 A Corporaciones Locales		
	A Corporaciones Locales		
	00 A Corporaciones Locales	41.600	41.600
483	ART-48 A Familias e Instituciones sin fines de lucro		
	A Familias e Instituciones sin fines de lucro		
	00 A Familias e Instituciones sin fines de lucro	288.740	288.740
	TOTAL CAPITULO 4		330.340
	CAP-6 INVERSIONES REALES		
630	ART-63 Inversion Nueva en infraest. y bienes dest. uso general		
	Inversion Nueva en infraest. y bienes dest. uso general		
	01 Otras	90.000	90.000
	TOTAL CAPITULO 6		90.000
	CAP-7 TRANSFERENCIAS DE CAPITAL		
	ART-76 A Corporaciones Locales		



**PRESUPUESTOS GENERALES DE LA
COMUNIDAD AUTONOMA DE EXTREMADURA**

EJERCICIO PRESUPUESTARIO

1991

JUNTA DE EXTREMADURA

SECCION 18

CONSEJERIA DE EMIGRACION Y ACCION SOCIAL

PROGRAMA: 313C
PROGRAMA: 313D

SERVICIO 18.01

CODIGO ECONOMICO	EXPLICACION DEL GASTO	TOTAL DOTACIONES (En miles de pesetas)	
		POR CONCEPTO	POR ARTICULO Y CAPITULO
763	A Corporaciones Locales		
00	A Corporaciones Locales	24.572	
		24.572	24.572
ART-78	A Familias e Instituciones sin fines de lucro		
783	A Familias e Instituciones sin fines de lucro		
00	A Familias e Instituciones sin fines de lucro	49.072	
		49.072	49.072
	TOTAL CAPITULO 7		73.644
	TOTAL CREDITOS DEL SERVICIO EN EL PROGRAMA 313C		493.984
	PROGRAMA 313D		
	Servicios Sociales a Minusvalidos		
	CAP-4 TRANSFERENCIAS CORRIENTES		
ART-46	A Corporaciones Locales		
463	A Corporaciones Locales		
00	A Corporaciones Locales	15.900	
		15.900	15.900
ART-48	A Familias e Instituciones sin fines de lucro		
482	A Familias e Instituciones de Fondos Finalistas		
00	A Familias e Instituciones de Fondos Finalistas	45.000	
		45.000	
ART-48	A Familias e Instituciones sin fines de lucro		
483	A Familias e Instituciones sin fines de lucro		
00	A Familias e Instituciones sin fines de lucro	361.000	
		361.000	406.000
	TOTAL CAPITULO 4		421.900
	CAP-6 INVERSIONES REALES		
ART-63	Inversion Nueva en infraest. y bienes dest. uso general		
630	Inversion Nueva en infraest. y bienes dest. uso general		
01	Otras	60.000	
		60.000	60.000
	TOTAL CAPITULO 6		60.000
	CAP-7 TRANSFERENCIAS DE CAPITAL		
ART-76	A Corporaciones Locales		
763	A Corporaciones Locales		
00	A Corporaciones Locales	2.878	
		2.878	2.878
ART-78	A Familias e Instituciones sin fines de lucro		
783	A Familias e Instituciones sin fines de lucro		
00	A Familias e Instituciones sin fines de lucro	38.184	
		38.184	38.184
	TOTAL CAPITULO 7		41.062
	TOTAL CREDITOS DEL SERVICIO EN EL PROGRAMA 313D		522.962



**PRESUPUESTOS GENERALES DE LA
COMUNIDAD AUTONOMA DE EXTREMADURA**

EJERCICIO PRESUPUESTARIO

1991

JUNTA DE EXTREMADURA

SECCION 18

CONSEJERIA DE EMIGRACION Y ACCION SOCIAL

PROGRAMA: 313E

PROGRAMA: 313F

SERVICIO 18.01

CODIGO ECONO- MICO	EXPLICACION DEL GASTO	TOTAL DOTACIONES (En miles de pesetas)	
		POR CONCEPTO	POR ARTICULO Y CAPITULO
PROGRAMA 313E Servicios Sociales a Ancianos			

CAP-4 TRANSFERENCIAS CORRIENTES			
463	ART-46 A Corporaciones Locales A Corporaciones Locales 00 A Corporaciones Locales	40.000	
		40.000	40.000
	TOTAL CAPITULO 4		40.000
CAP-6 INVERSIONES REALES			
630	ART-63 Inversion Nueva en infraest. y bienes dest. uso general Inversion Nueva en infraest. y bienes dest. uso general 01 Otras	352.450	
		352.450	352.450
	TOTAL CAPITULO 6		352.450
CAP-7 TRANSFERENCIAS DE CAPITAL			
763	ART-76 A Corporaciones Locales A Corporaciones Locales 00 A Corporaciones Locales	294.145	
		294.145	294.145
763	ART-78 A Familias e Instituciones sin fines de lucro A Familias e Instituciones sin fines de lucro 00 A Familias e Instituciones sin fines de lucro	3.176	
		3.176	3.176
	TOTAL CAPITULO 7		297.321
	TOTAL CREDITOS DEL SERVICIO EN EL PROGRAMA 313E		689.771
PROGRAMA 313F Servicios Sociales a Menores			

CAP-4 TRANSFERENCIAS CORRIENTES			
463	ART-46 A Corporaciones Locales A Corporaciones Locales 00 A Corporaciones Locales	61.050	
		61.050	61.050
	TOTAL CAPITULO 4		61.050
CAP-6 INVERSIONES REALES			
630	ART-63 Inversion Nueva en infraest. y bienes dest. uso general Inversion Nueva en infraest. y bienes dest. uso general 01 Otras	193.550	
		193.550	193.550
	TOTAL CAPITULO 6		193.550
CAP-7 TRANSFERENCIAS DE CAPITAL			
763	ART-76 A Corporaciones Locales A Corporaciones Locales 00 A Corporaciones Locales	37.392	



PRESUPUESTOS GENERALES DE LA
COMUNIDAD AUTONOMA DE EXTREMADURA

EJERCICIO PRESUPUESTARIO

1991

JUNTA DE EXTREMADURA

SECCION 18

CONSEJERIA DE EMIGRACION Y ACCION SOCIAL

PROGRAMA: 313G
PROGRAMA: 313H

SERVICIO 18.01

CODIGO ECONO- MICO	EXPLICACION DEL GASTO	TOTAL DOTACIONES (en miles de pesetas)	
		POR CONCEPTO	POR ARTICULO Y CAPITULO
		37.392	
	TOTAL CAPITULO 7		37.392
	TOTAL CREDITOS DEL SERVICIO EN EL PROGRAMA 313F		291.992
	PROGRAMA 313G Servicios Sociales a situaciones de Emergencia Social		
	CAP-2 GASTOS EN BIENES CORRIENTES Y SERVICIOS		
227	ART-22 Material, suministros y otros Trabajos realizados por otras Empresas 03 Postales 24.300	24.300	24.300
	TOTAL CAPITULO 2		24.300
	CAP-4 TRANSFERENCIAS CORRIENTES		
482	ART-48 A Familias e Instituciones sin fines de lucro A Familias e Instituciones de Fondos Finalistas 00 A Familias e Instituciones de Fondos Finalistas 4.770.000	4.770.000	
483	A Familias e Instituciones sin fines de lucro 00 A Familias e Instituciones sin fines de lucro 108.000	108.000	
	TOTAL CAPITULO 4		4.878.000
	TOTAL CREDITOS DEL SERVICIO EN EL PROGRAMA 313G		4.902.300
	PROGRAMA 313H Otros Servicios Sociales		
	CAP-4 TRANSFERENCIAS CORRIENTES		
463	ART-46 A Corporaciones Locales A Corporaciones Locales 00 A Corporaciones Locales 29.743	29.743	29.743
483	ART-48 A Familias e Instituciones sin fines de lucro A Familias e Instituciones sin fines de lucro 00 A Familias e Instituciones sin fines de lucro 17.800	17.800	17.800
	TOTAL CAPITULO 4		47.543
	CAP-7 TRANSFERENCIAS DE CAPITAL		
763	ART-76 A Corporaciones Locales A Corporaciones Locales 00 A Corporaciones Locales 10.456	10.456	10.456
783	ART-78 A Familias e Instituciones sin fines de lucro A Familias e Instituciones sin fines de lucro 00 A Familias e Instituciones sin fines de lucro 2.848	2.848	



**PRESUPUESTOS GENERALES DE LA
COMUNIDAD AUTONOMA DE EXTREMADURA**

EJERCICIO PRESUPUESTARIO

1991

JUNTA DE EXTREMADURA

SECCION 18

CONSEJERIA DE EMIGRACION Y ACCION SOCIAL

SERVICIO 18.01

PROGRAMA: 323B

CODIGO ECONO- MICO	EXPLICACION DEL GASTO	TOTAL DOTACIONES (En miles de pesetas)	
		POR CONCEPTO	POR ARTICULO Y CAPITULO
			2.848
	TOTAL CAPITULO 7		13.304
	TOTAL CREDITOS DEL SERVICIO EN EL PROGRAMA 313H		60.847
	PROGRAMA 323B Promocion de la Mujer		

	CAP-1 GASTOS DE PERSONAL		
	ART-11 Personal eventual de gabinete		
110	Retribuciones basicas y otras remuneraciones		
	00 Retribuciones basicas 1.829		
	01 Otras remuneraciones 3.232		
		5.061	
			5.061
	ART-12 Funcionarios		
120	Retribuciones basicas		
	00 Sueldos del Grupo A 3.657		
	01 Sueldos del Grupo B 1.552		
	02 Sueldos del Grupo C 1.157		
	03 Sueldos del Grupo D 946		
		7.312	
121	Retribuciones complementarias		
	00 Complemento de destino 2.740		
		2.740	
			10.052
	ART-13 Laborales		
130	Retribuciones basicas del personal laboral fijo		
	00 Sueldos del Grupo I 1.706		
	01 Sueldos del Grupo II 15.009		
	02 Sueldos del Grupo III 1.194		
	03 Sueldos del Grupo IV 5.629		
	04 Sueldos del Grupo V 10.575		
	05 Trienios 345		
		34.458	
131	Otras remuneraciones del personal laboral fijo		
	00 Complemento de Subgrupo 12.297		
		12.297	
132	Laboral eventual		
	00 Retribuciones Basicas 6.231		
	01 Otras remuneraciones 2.394		
		8.625	
			55.380
	ART-14 Otro Personal		
141	Otro Personal		
	00 Otro Personal 1.500		
		1.500	
			1.500
	ART-15 Incentivos al rendimiento		
151	Gratificaciones		
	00 Gratificaciones 386		
		386	
			386
	ART-16 Cuotas, Prestaciones y Gastos Sociales a cargo del empleador		
160	Cuotas Sociales		
	00 Cuotas Sociales 18.286		
		18.286	
161	Prestaciones Sociales		
	00 Indemnizaciones por jubilacion voluntaria 1.000		
	01 Indemnizaciones por fallecimiento 1.000		
		2.000	
			20.286
	TOTAL CAPITULO 1		92.669



**PRESUPUESTOS GENERALES DE LA
COMUNIDAD AUTONOMA DE EXTREMADURA**

EJERCICIO. PRESUPUESTARIO

1991

JUNTA DE EXTREMADURA

SECCION 18

CONSEJERIA DE EMIGRACION Y ACCION SOCIAL

SERVICIO 18.01

PROGRAMA: 323B

CODIGO ECONO- MICO	EXPLICACION DEL GASTO	TOTAL DOTACIONES (En miles de pesetas)	
		POR CONCEPTO	POR ARTICULO Y CAPITULO
	CAP-2 GASTOS EN BIENES CORRIENTES Y SERVICIOS		
	ART-21 Reparaciones, Mantenimiento y Conservacion		
212	Edificios y otras construcciones	1.080	
213	Maquinaria, instalaciones y utillaje	360	
215	Mobiliario y enseres	136	
			1.576
	ART-22 Material, suministros y otros		
220	Material de oficina		
	00 Ordinario no inventariable	285	
	01 Prensa, revistas, libros y otras publicaciones	330	
			615
221	Suministros		
	00 Energia Electrica	734	
	01 Agua	155	
	02 Gas	100	
	03 Combustibles	570	
	04 Vestuario	415	
	05 Productos Alimenticios	6.610	
	06 Productos Farmaceuticos	60	
	09 Otros Suministros	2.916	
			11.560
222	Comunicaciones		
	00 Telefonicas	293	
			293
226	Gastos diversos		
	09 Otros	584	
			584
			13.052
	TOTAL CAPITULO 2		14.628
	CAP-4 TRANSFERENCIAS CORRIENTES		
	ART-46 A Corporaciones Locales		
463	A Corporaciones Locales		
	00 A Corporaciones Locales	10.800	
			10.800
	ART-48 A Familias e Instituciones sin fines de lucro		
483	A Familias e Instituciones sin fines de lucro		
	00 A Familias e Instituciones sin fines de lucro	10.368	
			10.368
	TOTAL CAPITULO 4		21.168
	CAP-6 INVERSIONES REALES		
	ART-65 Gastos en inversiones de caracter inmaterial		
650	Gastos en inversiones de caracter inmaterial		
	00 Gastos en inversiones de caracter inmaterial	26.300	
			26.300
	TOTAL CAPITULO 6		26.300
	CAP-7 TRANSFERENCIAS DE CAPITAL		
	ART-78 A Familias e Instituciones sin fines de lucro		
783	A Familias e Instituciones sin fines de lucro		
	00 A Familias e Instituciones sin fines de lucro	2.084	
			2.084
	TOTAL CAPITULO 7		2.084



**PRESUPUESTOS GENERALES DE LA
COMUNIDAD AUTONOMA DE EXTREMADURA**

EJERCICIO PRESUPUESTARIO

1991

JUNTA DE EXTREMADURA

SECCION 18

CONSEJERIA DE EMIGRACION Y ACCION SOCIAL

SERVICIO 18.02

PROGRAMA: 313C

CODIGO ECONOMICO	EXPLICACION DEL GASTO	TOTAL DOTACIONES (En miles de pesetas)	
		POR CONCEPTO	POR ARTICULO Y CAPITULO
	TOTAL CREDITOS DEL SERVICIO EN EL PROGRAMA 323B		156.845
	TOTAL SERVICIO 01		7.559.774
	SERVICIO 02 DIRECCION GENERAL DE ACCION SOCIAL		
	PROGRAMA 313C Servicios Sociales Generales dirigidos a toda la Poblacion		
	CAP-1 GASTOS DE PERSONAL		
100	ART-10 Altos Cargos Retribuciones basicas y otras remuneraciones		
	00 Retribuciones basicas	1.829	
	01 Otras remuneraciones	3.232	
		5.061	5.061
110	ART-11 Personal eventual de gabinete Retribuciones basicas y otras remuneraciones		
	00 Retribuciones basicas	1.157	
	01 Otras remuneraciones	880	
		2.037	2.037
120	ART-12 Funcionarios Retribuciones basicas		
	00 Sueldos del Grupo A	29.253	
	01 Sueldos del Grupo B	32.586	
	02 Sueldos del Grupo C	12.724	
	03 Sueldos del Grupo D	17.025	
	05 Trienios	3.387	
		94.975	
121	Retribuciones complementarias		
	00 Complemento de destino	36.411	
	01 Complementos especificos	10.665	
		47.076	142.051
130	ART-13 Laborales Retribuciones basicas del personal laboral fijo		
	00 Sueldos del Grupo I	3.412	
	01 Sueldos del Grupo II	12.280	
		15.692	
131	Otras remuneraciones del personal laboral fijo		
	00 Complemento de Subgrupo	7.999	
		7.999	
132	Laboral eventual Retribuciones Basicas		
	00 Retribuciones Basicas	5.561	
	01 Otras remuneraciones	2.559	
		8.120	31.811
141	ART-14 Otro Personal Otro Personal		
	00 Otro Personal	5.000	
		5.000	5.000
151	ART-15 Incentivos al rendimiento Gratificaciones		
	00 Gratificaciones	5.073	
		5.073	5.073
160	ART-16 Cuotas, Prestaciones y Gastos Sociales a cargo del empleador Cuotas Sociales		



PRESUPUESTOS GENERALES DE LA
COMUNIDAD AUTONOMA DE EXTREMADURA

EJERCICIO PRESUPUESTARIO
1991

JUNTA DE EXTREMADURA

SECCION 18

CONSEJERIA DE EMIGRACION Y ACCION SOCIAL

SERVICIO 18.02

PROGRAMA: 313C

CODIGO ECONOMICO NICO	EXPLICACION DEL GASTO	TOTAL DOTACIONES (En miles de pesetas)	
		POR CONCEPTO	POR ARTICULO Y CAPITULO
	00 Cuotas Sociales	41.806	
161	Prestaciones Sociales		
	00 Indemnizaciones por jubilacion voluntaria	1.000	
	01 Indemnizaciones por fallecimiento	1.000	
		2.000	43.806
	TOTAL CAPITULO 1		234.839
	CAP-2 GASTOS EN BIENES CORRIENTES Y SERVICIOS		
	ART-20 Arrendamientos		
202	Edificios y otras construcciones	864	864
	ART-21 Reparaciones, Mantenimiento y Conservacion		
212	Edificios y otras construcciones	15.415	
213	Maquinaria, instalaciones y utillaje	6.500	
215	Mobiliario y enseres	910	22.825
	ART-22 Material, suministros y otros		
220	Material de oficina		
	00 Ordinario no inventariable	13.185	
	01 Prensa, revistas, libros y otras publicaciones	1.360	
		14.545	
221	Suministros		
	04 Vestuario	11.600	
	09 Otros Suministros	1.520	
		13.120	
223	Transportes		
226	Gastos diversos	963	
	01 Atenciones protocolarias y representativas	267	
	06 Reuniones y conferencias	3.348	
	09 Otros	8.483	
		12.098	
227	Trabajos realizados por otras Empresas		
	06 Estudios y trabajos tecnicos	12.960	
	09 Otros	300	
		13.260	53.986
	ART-23 Indemnizaciones por razon del servicio		
230	Dietas	7.700	
231	Locomocion	9.800	
232	Traslado	1.000	
233	Otras indemnizaciones	1.000	
			19.500
	TOTAL CAPITULO 2		97.175
	CAP-4 TRANSFERENCIAS CORRIENTES		
	ART-46 A Corporaciones Locales		
463	A Corporaciones Locales		
	00 A Corporaciones Locales	498.960	
		498.960	498.960
	TOTAL CAPITULO 4		498.960
	CAP-6 INVERSIONES REALES		
	ART-65 Gastos en inversiones de caracter inmaterial		
650	Gastos en inversiones de caracter inmaterial	143.600	
		143.600	143.600



**PRESUPUESTOS GENERALES DE LA
COMUNIDAD AUTONOMA DE EXTREMADURA**

EJERCICIO PRESUPUESTARIO

1991

JUNTA DE EXTREMADURA

SECCION 18

CONSEJERIA DE EMIGRACION Y ACCION SOCIAL

SERVICIO 18.02

PROGRAMA: 313E

CODIGO ECONO- MICO	EXPLICACION DEL GASTO	TOTAL DOTACIONES (En miles de pesetas)	
		POR CONCEPTO	POR ARTICULO Y CAPITULO
	TOTAL CAPITULO 6		143.600
	TOTAL CREDITOS DEL SERVICIO EN EL PROGRAMA 313C		974.574
	PROGRAMA 313E Servicios Sociales a Ancianos		
	CAP-1 GASTOS DE PERSONAL		
	ART-13 Laborales		
130	Retribuciones basicas del personal laboral fijo		
	00 Sueldos del Grupo I 18.761		
	01 Sueldos del Grupo II 65.493		
	02 Sueldos del Grupo III 10.745		
	03 Sueldos del Grupo IV 93.430		
	04 Sueldos del Grupo V 159.673		
	05 Trienios 10.805		
		358.907	
131	Otras remuneraciones del personal laboral fijo		
	00 Complemento de Subgrupo 96.167		
		96.167	
132	Laboral eventual		
	00 Retribuciones Basicas 37.466		
	01 Otras remuneraciones 8.693		
		46.159	
			501.233
	ART-14 Otro Personal		
141	Otro Personal		
	00 Otro Personal 5.000		
		5.000	
			5.000
	ART-16 Cuotas, Prestaciones y Gastos Sociales a cargo del empleador		
160	Cuotas Sociales		
	00 Cuotas Sociales 133.745		
		133.745	
161	Prestaciones Sociales		
	00 Indemnizaciones por jubilacion voluntaria 1.000		
	01 Indemnizaciones por fallecimiento 1.000		
		2.000	
			135.745
	TOTAL CAPITULO 1		641.978
	CAP-2 GASTOS EN BIENES CORRIENTES Y SERVICIOS		
	ART-21 Reparaciones, Mantenimiento y Conservacion		
212	Edificios y otras construcciones	5.637	
213	Maquinaria, instalaciones y utillaje	1.160	
215	Mobiliario y enseres	108	
			6.905
	ART-22 Material, suministros y otros		
220	Material de oficina		
	00 Ordinario no inventariable 2.080		
	01 Prensa, revistas, libros y otras publicaciones 3.836		
		5.916	
221	Suministros		
	00 Energia Electrica 10.325		
	01 Agua 2.188		
	02 Gas 1.420		
	03 Combustibles 8.050		
	05 Productos Alimenticios 92.920		
	06 Productos Farmaceuticos 1.000		
	09 Otros Suministros 23.841		
		139.744	
222	Comunicaciones		
	00 Telefonicas 4.130		



**PRESUPUESTOS GENERALES DE LA
COMUNIDAD AUTONOMA DE EXTREMADURA**

EJERCICIO PRESUPUESTARIO

1991

JUNTA DE EXTREMADURA

SECCION 18

CONSEJERIA DE EMIGRACION Y ACCION SOCIAL

PROGRAMA: 313E

PROGRAMA: 313F

SERVICIO 18.02

CODIGO ECONOMICO	EXPLICACION DEL GASTO	TOTAL DOTACIONES (En miles de pesetas)	
		POR CONCEPTO	POR ARTICULO Y CAPITULO
		4.130	
226	Gastos diversos		
09	Otros	6.549	
		6.549	156.339
	TOTAL CAPITULO 2		163.244
	TOTAL CREDITOS DEL SERVICIO EN EL PROGRAMA 313E		805.222
	PROGRAMA 313F Servicios Sociales a Menores		
	CAP-1 GASTOS DE PERSONAL		
	ART-13 Laborales		
130	Retribuciones basicas del personal laboral fijo		
00	Sueldos del Grupo I	49.461	
01	Sueldos del Grupo II	234.683	
02	Sueldos del Grupo III	11.939	
03	Sueldos del Grupo IV	470.525	
04	Sueldos del Grupo V	470.559	
05	Trienios	89.792	
		1.326.959	
131	Otras remuneraciones del personal laboral fijo		
00	Complemento de Subgrupo	339.633	
		339.633	
132	Laboral eventual		
00	Retribuciones Basicas	112.140	
01	Otras remuneraciones	28.730	
		140.870	1.807.462
	ART-14 Otro Personal		
141	Otro Personal		
00	Otro Personal	5.000	
		5.000	5.000
	ART-16 Cuotas, Prestaciones y Gastos Sociales a cargo del empleador		
160	Cuotas Sociales		
00	Cuotas Sociales	478.598	
		478.598	
161	Prestaciones Sociales		
00	Indemnizaciones por jubilacion voluntaria	1.000	
01	Indemnizaciones por fallecimiento	1.000	
		2.000	480.598
	TOTAL CAPITULO 1		2.293.060
	CAP-2 GASTOS EN BIENES CORRIENTES Y SERVICIOS		
	ART-20 Arrendamientos		
202	Edificios y otras construcciones	216	
			216
	ART-21 Reparaciones, Mantenimiento y Conservacion		
212	Edificios y otras construcciones	26.676	
213	Maquinaria, instalaciones y utillaje	7.420	
215	Mobiliario y enseres	1.615	
			35.711
	ART-22 Material, suministros y otros		
220	Material de oficina		
00	Ordinario no inventariable	7.588	
01	Prensa, revistas, libros y otras publicaciones	9.350	
		16.938	
221	Suministros		
00	Energia Electrica	32.140	



**PRESUPUESTOS GENERALES DE LA
COMUNIDAD AUTONOMA DE EXTREMADURA**

EJERCICIO PRESUPUESTARIO

1991

JUNTA DE EXTREMADURA

SECCION 18

CONSEJERIA DE EMIGRACION Y ACCION SOCIAL

SERVICIO 18.02
SERVICIO 18.03PROGRAMA: 313F
PROGRAMA: 313B

CODIGO ECONOMICO	EXPLICACION DEL GASTO	TOTAL DOTACIONES (En miles de pesetas)	
		POR CONCEPTO	POR ARTICULO Y CAPITULO
	01 Agua 6.810		
	02 Gas 4.420		
	03 Combustibles 25.000		
	04 Vestuario 28.320		
	05 Productos Alimenticios 289.267		
	06 Productos Farmaceuticos 3.500		
	09 Otros Suministros 63.850		
	-----	453.307	
222	Comunicaciones		
	00 Telefonicas 12.800		
	-----	12.800	
223	Transportes		
226	Gastos diversos		
	09 Otros 46.500		
	-----	46.500	
227	Trabajos realizados por otras Empresas		
	00 Limpieza y aseo 10.000		
	-----	10.000	
			553.445
	TOTAL CAPITULO 2		589.372
	CAP-4 TRANSFERENCIAS CORRIENTES		
483	ART-48 A Familias e Instituciones sin fines de lucro		
	A Familias e Instituciones sin fines de lucro		
	00 A Familias e Instituciones sin fines de lucro 27.000		
	-----	27.000	
			27.000
	TOTAL CAPITULO 4		27.000
	TOTAL CREDITOS DEL SERVICIO EN EL PROGRAMA 313F		2.909.432
	TOTAL SERVICIO 02		4.689.228
	SERVICIO 03 PRESIDENCIA DEL CONSEJO DE COMUNIDADES EXTREMEÑAS		

	PROGRAMA 313B Acciones en materia de Emigracion		

	CAP-1 GASTOS DE PERSONAL		
	ART-10 Altos Cargos		
100	Retribuciones basicas y otras remuneraciones		
	00 Retribuciones basicas 1.829		
	01 Otras remuneraciones 3.232		
	-----	5.061	
			5.061
	ART-12 Funcionarios		
120	Retribuciones basicas		
	00 Sueldos del Grupo A 1.829		
	02 Sueldos del Grupo C 1.157		
	03 Sueldos del Grupo D 946		
	05 Trienios 29		
	-----	3.961	
121	Retribuciones complementarias		
	00 Complemento de destino 1.555		
	01 Complementos especificos 248		
	-----	1.803	
			5.764
	ART-14 Otro Personal		
141	Otro Personal		
	00 Otro Personal 2.085		
	-----	2.085	



**PRESUPUESTOS GENERALES DE LA
COMUNIDAD AUTONOMA DE EXTREMADURA**

EJERCICIO PRESUPUESTARIO

1991

JUNTA DE EXTREMADURA

SECCION 18

CONSEJERIA DE EMIGRACION Y ACCION SOCIAL

SERVICIO 18.03

PROGRAMA: 313B

CODIGO ECONO- MICO	EXPLICACION DEL GASTO	TOTAL DOTACIONES (En miles de pesetas)	
		POR CONCEPTO	POR ARTICULO Y CAPITULO
			2.085
151	ART-15 Incentivos al rendimiento Gratificaciones		
	00 Gratificaciones	317	
		317	317
160	ART-16 Cuotas, Prestaciones y Gastos Sociales a cargo del empleador Cuotas Sociales		
	00 Cuotas Sociales	2.912	
		2.912	2.912
	TOTAL CAPITULO 1		16.139
	CAP-2 GASTOS EN BIENES CORRIENTES Y SERVICIOS		
202	ART-20 Arrendamientos Edificios y otras construcciones		
		4.504	4.504
220	ART-22 Material, suministros y otros Material de oficina		
	00 Ordinario no inventariable	778	
	01 Prensa, revistas, libros y otras publicaciones	3.553	
		4.331	
221	Suministros		
	00 Energia Electrica	1.080	
	01 Agua	86	
		1.166	
222	Comunicaciones		
	00 Telefonicas	540	
	01 Postales	43	
		583	
223	Transportes		
224	Primas de Seguros		
226	Gastos diversos		
	01 Atenciones protocolarias y representativas	500	
	02 Publicidad y propaganda	3.240	
	06 Reuniones y conferencias	6.577	
	09 Otros	3.588	
		13.905	
227	Trabajos realizados por otras Empresas		
	00 Limpieza y aseo	681	
	06 Estudios y trabajos técnicos	3.780	
		4.461	24.802
230	ART-23 Indemnizaciones por razon del servicio Dietas	2.571	
231	Locomocion	313	
			2.884
	TOTAL CAPITULO 2		32.190
	CAP-4 TRANSFERENCIAS CORRIENTES		
483	ART-48 A Familias e Instituciones sin fines de lucro A Familias e Instituciones sin fines de lucro		
	00 A Familias e Instituciones sin fines de lucro	21.600	
		21.600	21.600
	TOTAL CAPITULO 4		21.600
	CAP-6 INVERSIONES REALES		
650	ART-65 Gastos en inversiones de caracter inmaterial Gastos en inversiones de caracter inmaterial		
	00 Gastos en inversiones de caracter		



PRESUPUESTOS GENERALES DE LA
COMUNIDAD AUTONOMA DE EXTREMADURA

EJERCICIO PRESUPUESTARIO
1991

JUNTA DE EXTREMADURA

SECCION 18

CONSEJERIA DE EMIGRACION Y ACCION SOCIAL

SERVICIO 18.03

PROGRAMA: 313B

CODIGO ECONOMICO	EXPLICACION DEL GASTO	TOTAL DOTACIONES (En miles de pesetas)	
		POR CONCEPTO	POR ARTICULO Y CAPITULO
	inmaterial 9.500	9.500	9.500
	TOTAL CAPITULO 6		9.500
	CAP-7 TRANSFERENCIAS DE CAPITAL		
783	ART-78 A Familias e Instituciones sin fines de lucro		
	A Familias e Instituciones sin fines de lucro		
	00 A Familias e Instituciones sin fines de lucro 11.000	11.000	11.000
	TOTAL CAPITULO 7		11.000
	TOTAL CREDITOS DEL SERVICIO EN EL PROGRAMA 313B		90.429
	TOTAL SERVICIO 03		90.429
	TOTAL SECCION 18		12.339.431



**PRESUPUESTOS GENERALES DE LA
COMUNIDAD AUTONOMA DE EXTREMADURA**

EJERCICIO PRESUPUESTARIO

1991

JUNTA DE EXTREMADURA

RESUMEN GENERAL POR SERVICIOS Y ARTICULOS
DEL PRESUPUESTO DE GASTOS
(En miles de pesetas)

SECCION: 18 CONSEJERIA DE EMIGRACION Y ACCION SOCIAL

CAPITULOS Y ARTICULOS	SERVICIOS	01	02
1-GASTOS DE PERSONAL			
10-Altos Cargos		10.320	5.061
11-Personal eventual de gabinete		19.450	2.037
12-Funcionarios		131.442	142.051
13-Laborales		94.823	2.340.506
14-Otro Personal		6.500	15.000
15-Incentivos al rendimiento		5.364	5.073
16-Cuotas, Prestaciones y Gastos Sociales a cargo del emplea		64.977	660.149
TOTAL CAPITULO 1		332.876	3.169.877
2-GASTOS EN BIENES CORRIENTES Y SERVICIOS			
20-Arrendamientos		5.725	1.080
21-Reparaciones, Mantenimiento y Conservacion		9.934	65.441
22-Material, suministros y otros		106.131	763.770
23-Indemnizaciones por razon del servicio		4.500	19.500
TOTAL CAPITULO 2		126.290	849.791
4-TRANSFERENCIAS CORRIENTES			
46-A Corporaciones Locales		199.093	498.960
48-A Familias e Instituciones sin fines de lucro		5.601.408	27.000
TOTAL CAPITULO 4		5.800.501	525.960
6-INVERSIONES REALES			
63-Inversion Nueva en infraest. y bienes dest. uso general		696.000	
64-Inversion Nueva asociada al func. operat. de los servicio		25.000	
65-Gastos en inversiones de caracter inmaterial		26.300	143.600
66-Invers. de reposic. e infraest. y bienes dest. uso genera		88.000	
TOTAL CAPITULO 6		835.300	143.600
7-TRANSFERENCIAS DE CAPITAL			
76-A Corporaciones Locales		369.443	
78-A Familias e Instituciones sin fines de lucro		95.364	
TOTAL CAPITULO 7		464.807	
TOTAL SECCION		7.559.774	4.689.228



PRESUPUESTOS GENERALES DE LA
COMUNIDAD AUTONOMA DE EXTREMADURA

EJERCICIO PRESUPUESTARIO

1991

JUNTA DE EXTREMADURA

RESUMEN GENERAL POR SERVICIOS Y ARTICULOS
DEL PRESUPUESTO DE GASTOS
(En miles de pesetas)

03	TOTAL					
5.061	20.442					
	21.487					
5.764	279.257					
	2.435.329					
2.085	23.585					
317	10.754					
2.912	728.038					
16.139	3.518.892					
4.504	11.309					
	75.375					
24.802	894.703					
2.884	26.884					
32.190	1.008.271					
	698.053					
21.600	5.650.008					
21.600	6.348.061					
	696.000					
	25.000					
9.500	179.400					
	88.000					
9.500	988.400					
	369.443					
11.000	106.364					
11.000	475.807					
90.429	12.339.431					



PRESUPUESTOS GENERALES DE LA
COMUNIDAD AUTONOMA DE EXTREMADURA

RESUMEN GENERAL POR CAPITULOS

DEL PRESUPUESTO DE GASTOS
(En miles de pesetas)

EJERCICIO PRESUPUESTARIO

1991

JUNTA DE EXTREMADURA

SECCION: 18 CONSEJERIA DE EMIGRACION Y ACCION SOCIAL

CAPITULOS	DOTACIONES
1-GASTOS DE PERSONAL	3.518.892
2-GASTOS EN BIENES CORRIENTES Y SERVICIOS	1.008.271
4-TRANSFERENCIAS CORRIENTES	6.348.061
OPERACIONES CORRIENTES	10.875.224
6-INVERSIONES REALES	988.400
7-TRANSFERENCIAS DE CAPITAL	475.807
OPERACIONES DE CAPITAL	1.464.207
OPERACIONES NO FINANCIERAS	12.339.431
TOTAL	12.339.431



SECCION 21.- Gastos Comunes a la demas Secciones

PRESUPUESTOS GENERALES DE LA
COMUNIDAD AUTONOMA DE EXTREMADURA

EJERCICIO PRESUPUESTARIO

1991

JUNTA DE EXTREMADURA

SECCION 21

GASTOS COMUNES A LAS DEMAS SECCIONES

PROGRAMA: 112A
PROGRAMA: 112B

SERVICIO 21.01

CODIGO ECONO- MICO	EXPLICACION DEL GASTO	TOTAL DOTACIONES (En miles de pesetas)	
		POR CONCEPTO	POR ARTICULO Y CAPITULO
	SERVICIO 01 GASTOS COMUNES A LAS DEMAS SECCIONES		
	----- PROGRAMA 112A Direccion y Servicios Generales de la Presidencia -----		
	CAP-2 GASTOS EN BIENES CORRIENTES Y SERVICIOS		
214	ART-21 Reparaciones, Mantenimiento y Conservacion Elementos de transporte	550	550
221	ART-22 Material, suministros y otros		
	Suministros		
	01 Agua 550		
	03 Combustibles 1.650		
	-----	2.200	
223	Transportes	550	
224	Primas de Seguros	550	
227	Trabajos realizados por otras Empresas		
	00 Limpieza y aseo 5.500		
	-----	5.500	
	TOTAL CAPITULO 2		8.800
	CAP-4 TRANSFERENCIAS CORRIENTES		
483	ART-48 A Familias e Instituciones sin fines de lucro		
	A Familias e Instituciones sin fines de lucro		
	00 A Familias e Instituciones sin fines de lucro 40.000		
	-----	40.000	
	TOTAL CAPITULO 4		40.000
	CAP-6 INVERSIONES REALES		
643	ART-64 Inversion Nueva asociada al func. operat. de los servicios		
	Maquinaria, Instalaciones y Utilillaje		
	00 Maquinaria, Instalaciones y utillaje 10.000		
	-----	10.000	
	TOTAL CAPITULO 6		10.000
	TOTAL CREDITOS DEL SERVICIO EN EL PROGRAMA 112A		59.350
	PROGRAMA 112B Apoyo y Asesoramiento de la Presidencia -----		
	CAP-1 GASTOS DE PERSONAL		
100	ART-10 Altos Cargos		
	Retribuciones basicas y otras remuneraciones		
	00 Retribuciones basicas 3.547		
	01 Otras remuneraciones 6.773		
	-----	10.320	
	ART-11 Personal eventual de gabinete		
	Retribuciones basicas y otras remuneraciones		
	00 Retribuciones basicas 7.522		
	01 Otras remuneraciones 7.221		
	-----	14.743	
			14.743



**PRESUPUESTOS GENERALES DE LA
COMUNIDAD AUTONOMA DE EXTREMADURA**

EJERCICIO PRESUPUESTARIO

1991

JUNTA DE EXTREMADURA

SECCION 21

GASTOS COMUNES A LAS DEMAS SECCIONES

SERVICIO 21.01

PROGRAMA: 112B

CODIGO ECONOMICO	EXPLICACION DEL GASTO	TOTAL DOTACIONES (En miles de pesetas)	
		POR CONCEPTO	POR ARTICULO Y CAPITULO
120	ART-12 Funcionarios Retribuciones basicas		
	00 Sueldos del Grupo A	14.627	
	03 Sueldos del Grupo D	6.621	
	04 Sueldos del Grupo E	3.454	
	05 Trienios	748	
			25.450
121	Retribuciones complementarias		
	00 Complemento de destino	9.973	
	01 Complementos especificos	6.987	
			16.960
			42.410
132	ART-13 Laborales Laboral eventual		
	00 Retribuciones Basicas	3.241	
	01 Otras remuneraciones	529	
			3.770
			3.770
151	ART-15 Incentivos al rendimiento Gratificaciones		
	00 Gratificaciones	1.000	
			1.000
			1.000
160	ART-16 Cuotas, Prestaciones y Gastos Sociales a cargo del empleado Cuotas Sociales		
	00 Cuotas Sociales	17.478	
			17.478
164	Complemento Familiar		
	00 Complemento Familiar	9	
			9
			17.487
	TOTAL CAPITULO	1	89.730
	CAP-2 GASTOS EN BIENES CORRIENTES Y SERVICIOS		
220	ART-22 Material, suministros y otros Material de oficina		
	00 Ordinario no inventariable	1.100	
			1.100
221	Suministros		
	03 Combustibles	550	
	09 Otros Suministros	2.200	
			2.750
223	Transportes		550
226	Gastos diversos		
	01 Atenciones protocolarias y representativas	2.200	
	06 Reuniones y conferencias	1.100	
			3.300
			7.700
230	ART-23 Indemnizaciones por razon del servicio Dietas		
			1.100
			1.100
	TOTAL CAPITULO	2	8.800
	CAP-6 INVERSIONES REALES		
646	ART-64 Inversion Nueva asociada al func. operat. de los servicios Equipamientos para procesos de informacion		
	00 Equipamientos para procesos de informacion	10.000	
			10.000
			10.000
	TOTAL CAPITULO	6	10.000
	TOTAL CREDITOS DEL SERVICIO EN EL PROGRAMA 112B		108.530



**PRESUPUESTOS GENERALES DE LA
COMUNIDAD AUTONOMA DE EXTREMADURA**

EJERCICIO PRESUPUESTARIO

1991

JUNTA DE EXTREMADURA

SECCION 21

GASTOS COMUNES A LAS DEMAS SECCIONES

PROGRAMA: 322B
PROGRAMA: 455B

SERVICIO 21.01

CODIGO ECONOMICO	EXPLICACION DEL GASTO	TOTAL DOTACIONES (En miles de pesetas)	
		POR CONCEPTO	POR ARTICULO Y CAPITULO
PROGRAMA 322B Fomento del Empleo Cooperativo y Laboral			

CAP-2 GASTOS EN BIENES CORRIENTES Y SERVICIOS			
205	ART-20 Arrendamientos Mobiliario y enseres	2.200	2.200
220	ART-22 Material, suministros y otros Material de oficina		
	00 Ordinario no inventariable	4.400	
222	Comunicaciones		
	00 Telefonicas	3.850	
226	Gastos diversos		
	06 Reuniones y conferencias	1.100	
	09 Otros	1.100	
		2.200	
			10.450
	TOTAL CAPITULO 2		12.650
CAP-7 TRANSFERENCIAS DE CAPITAL			
773	ART-77 A Empresas Privadas A Empresas Privadas		
	00 A Empresas Privadas	2.200.000	
		2.200.000	2.200.000
	TOTAL CAPITULO 7		2.200.000
	TOTAL CREDITOS DEL SERVICIO EN EL PROGRAMA 322B		2.212.650

PROGRAMA 455B Enclave-92			
CAP-1 GASTOS DE PERSONAL			
110	ART-11 Personal eventual de gabinete Retribuciones basicas y otras remuneraciones		
	00 Retribuciones basicas	3.657	
	01 Otras remuneraciones	5.059	
		8.716	8.716
120	ART-12 Funcionarios Retribuciones basicas		
	03 Sueldos del Grupo D	1.892	
	05 Trienios	281	
		2.173	
121	Retribuciones complementarias		
	00 Complemento de destino	867	
	01 Complementos especificos	495	
		1.362	3.535
160	ART-16 Cuotas, Prestaciones y Gastos Sociales a cargo del empleador Cuotas Sociales		
	00 Cuotas Sociales	2.969	
		2.969	2.969
	TOTAL CAPITULO 1		15.220



**PRESUPUESTOS GENERALES DE LA
COMUNIDAD AUTONOMA DE EXTREMADURA**

EJERCICIO PRESUPUESTARIO

1991

JUNTA DE EXTREMADURA

SECCION 21

GASTOS COMUNES A LAS DEMAS SECCIONES

PROGRAMA: 455B

PROGRAMA: 463A

SERVICIO 21.01

CODIGO ECONOMICO	EXPLICACION DEL GASTO	TOTAL DOTACIONES (En miles de pesetas)	
		POR CONCEPTO	POR ARTICULO Y CAPITULO
	CAP-2 GASTOS EN BIENES CORRIENTES Y SERVICIOS		
230	ART-23 Indemnizaciones por razon del servicio Dietas	1.650	1.650
	TOTAL CAPITULO 2		1.650
	CAP-6 INVERSIONES REALES		
630	ART-63 Inversion Nueva en infraest. y bienes dest. uso general Inversion Nueva en infraest. y bienes dest. uso general 01 Otras 300.000	300.000	300.000
650	ART-65 Gastos en inversiones de caracter inmaterial Gastos en inversiones de caracter inmaterial 00 Gastos en inversiones de caracter inmaterial 410.000	410.000	410.000
	TOTAL CAPITULO 6		710.000
	TOTAL CREDITOS DEL SERVICIO EN EL PROGRAMA 455B		726.870
	PROGRAMA 463A Relaciones institucionales e informativas		
	CAP-1 GASTOS DE PERSONAL		
100	ART-10 Altos Cargos Retribuciones basicas y otras remuneraciones 00 Retribuciones basicas 1.829 01 Otras remuneraciones 3.232	5.061	5.061
110	ART-11 Personal eventual de gabinete Retribuciones basicas y otras remuneraciones 00 Retribuciones basicas 10.298 01 Otras remuneraciones 10.350	20.648	20.648
120	ART-12 Funcionarios Retribuciones basicas 00 Sueldos del Grupo A 12.798 02 Sueldos del Grupo C 2.314 03 Sueldos del Grupo D 11.350 05 Trienios 408	26.870	
121	Retribuciones complementarias 00 Complemento de destino 11.258 01 Complementos especificos 7.515	18.773	45.643
130	ART-13 Laborales Retribuciones basicas del personal laboral fijo 00 Sueldos del Grupo I 3.412 01 Sueldos del Grupo II 1.365 02 Sueldos del Grupo III 2.388 03 Sueldos del Grupo IV 3.377 04 Sueldos del Grupo V 3.173 05 Trienios 938	14.653	
131	Otras remuneraciones del personal laboral fijo 00 Complemento de Subgrupo 4.767 02 Otros complementos 717		



**PRESUPUESTOS GENERALES DE LA
COMUNIDAD AUTONOMA DE EXTREMADURA**

EJERCICIO PRESUPUESTARIO

1991

JUNTA DE EXTREMADURA

SECCION 21

GASTOS COMUNES A LAS DEMAS SECCIONES

SERVICIO 21.01

PROGRAMA: 463A

CODIGO ECONO- MICO	EXPLICACION DEL GASTO	TOTAL DOTACIONES (En miles de pesetas)	
		POR CONCEPTO	POR ARTICULO Y CAPITULO
		5.484	
132	Laboral eventual		
	00 Retribuciones Basicas	1.194	
	01 Otras remuneraciones	512	
		1.706	21.843
	ART-15 Incentivos al rendimiento		
151	Gratificaciones		
	00 Gratificaciones	1.500	
		1.500	1.500
	ART-16 Cuotas, Prestaciones y Gastos Sociales a cargo del empleador		
160	Cuotas Sociales		
	00 Cuotas Sociales	23.808	
		23.808	23.808
	TOTAL CAPITULO	1	118.503
	CAP-2 GASTOS EN BIENES CORRIENTES Y SERVICIOS		
	ART-20 Arrendamientos		
202	Edificios y otras construcciones		
		2.750	2.750
	ART-21 Reparaciones, Mantenimiento y Conservacion		
212	Edificios y otras construcciones	2.970	
213	Maquinaria, instalaciones y utillaje	1.100	
214	Elementos de transporte	1.650	
215	Mobiliario y enseres	4.950	
216	Equipos para procesos de informacion	687	
			11.357
	ART-22 Material, suministros y otros		
220	Material de oficina		
	00 Ordinario no inventariable	4.400	
	01 Prensa, revistas, libros y otras publicaciones	6.600	
		11.000	
221	Suministros		
	00 Energia Electrica	5.500	
	01 Agua	550	
	03 Combustibles	2.365	
	04 Vestuario	1.320	
	09 Otros Suministros	11.000	
		20.735	
222	Comunicaciones		
	00 Telefonicas	11.000	
		11.000	
223	Transportes	2.750	
224	Primas de Seguros	4.730	
226	Gastos diversos		
	01 Atenciones protocolarias y representativas	12.650	
	02 Publicidad y propaganda	90.000	
	06 Reuniones y conferencias	6.600	
	09 Otros	5.610	
		114.860	
227	Trabajos realizados por otras Empresas		
	00 Limpieza y aseo	8.580	
	06 Estudios y trabajos tecnicos	28.800	
		37.380	202.455
	ART-23 Indemnizaciones por razon del servicio		
230	Dietas		
		1.100	1.100
	TOTAL CAPITULO	2	217.662
	CAP-4 TRANSFERENCIAS CORRIENTES		



PRESUPUESTOS GENERALES DE LA
COMUNIDAD AUTONOMA DE EXTREMADURA

EJERCICIO PRESUPUESTARIO

1991

JUNTA DE EXTREMADURA

SECCION 21

GASTOS COMUNES A LAS DEMAS SECCIONES

SERVICIO 21.01

PROGRAMA: 463A

CODIGO ECONOMICO	EXPLICACION DEL GASTO	TOTAL DOTACIONES (En miles de pesetas)	
		POR CONCEPTO	POR ARTICULO Y CAPITULO
443	ART-44 A Empresas Publicas y otros Entes Publicos A Empresas Publicas y otros Entes Publicos 00 A Empresas Publicas y otros Entes Publicos 12.000	12.000	12.000
463	ART-46 A Corporaciones Locales A Corporaciones Locales 00 A Corporaciones Locales 25.000	25.000	25.000
TOTAL CAPITULO 4			37.000
CAP-6 INVERSIONES REALES			
650	ART-65 Gastos en inversiones de caracter inmaterial Gastos en inversiones de caracter inmaterial 00 Gastos en inversiones de caracter inmaterial 140.000	140.000	140.000
672	ART-67 Invers. de reposic. asociado al func. operat. de los servic. Edificios y otras construcciones 00 Edificios y otras construcciones 6.000	6.000	
674	Elementos de transporte 00 Elementos de transportes 2.000	2.000	
675	Mobiliario y enseres 00 Mobiliario y enseres 6.000	6.000	14.000
TOTAL CAPITULO 6			154.000
CAP-7 TRANSFERENCIAS DE CAPITAL			
763	ART-76 A Corporaciones Locales A Corporaciones Locales 00 A Corporaciones Locales 75.000	75.000	75.000
TOTAL CAPITULO 7			75.000
TOTAL CREDITOS DEL SERVICIO EN EL PROGRAMA 463A			602.165
TOTAL SERVICIO 01			3.709.565
TOTAL SECCION 21			3.709.565



**PRESUPUESTOS GENERALES DE LA
COMUNIDAD AUTONOMA DE EXTREMADURA**

EJERCICIO PRESUPUESTARIO

1991

JUNTA DE EXTREMADURA

**RESUMEN GENERAL POR SERVICIOS Y ARTICULOS
DEL PRESUPUESTO DE GASTOS
(En miles de pesetas)**

SECCION: 21 GASTOS COMUNES A LAS DEMAS SECCIONES

CAPITULOS Y ARTICULOS	SERVICIOS	01	TOTAL
1-GASTOS DE PERSONAL			
10-Altos Cargos		15.381	15.381
11-Personal eventual de gabinete		44.107	44.107
12-Funcionarios		91.588	91.588
13-Laborales		25.613	25.613
15-Incentivos al rendimiento		2.500	2.500
16-Cuotas, Prestaciones y Gastos Sociales a cargo del emplea		44.264	44.264
TOTAL CAPITULO 1		223.453	223.453
2-GASTOS EN BIENES CORRIENTES Y SERVICIOS			
20-Arrendamientos		4.950	4.950
21-Reparaciones, Mantenimiento y Conservacion		11.907	11.907
22-Material, suministros y otros		229.405	229.405
23-Indemnizaciones por razon del servicio		3.850	3.850
TOTAL CAPITULO 2		250.112	250.112
4-TRANSFERENCIAS CORRIENTES			
44-A Empresas Publicas y otros Entes Publicos		12.000	12.000
46-A Corporaciones Locales		25.000	25.000
48-A Familias e Instituciones sin fines de lucro		40.000	40.000
TOTAL CAPITULO 4		77.000	77.000
6-INVERSIONES REALES			
63-Inversion Nueva en infraest. y bienes dest. uso general		300.000	300.000
64-Inversion Nueva asociada al func. operat. de los servicio		20.000	20.000
65-Gastos en inversiones de caracter inmaterial		550.000	550.000
67-Invers. de reposic. asociado al func. operat. de los serv		14.000	14.000
TOTAL CAPITULO 6		884.000	884.000
7-TRANSFERENCIAS DE CAPITAL			
76-A Corporaciones Locales		75.000	75.000
77-A Empresas Privadas		2.200.000	2.200.000
TOTAL CAPITULO 7		2.275.000	2.275.000
TOTAL SECCION		3.709.565	3.709.565



PRESUPUESTOS GENERALES DE LA
COMUNIDAD AUTONOMA DE EXTREMADURA

RESUMEN GENERAL POR CAPITULOS

DEL PRESUPUESTO DE GASTOS
(En miles de pesetas)

EJERCICIO PRESUPUESTARIO

1991

JUNTA DE EXTREMADURA

SECCION: 21 GASTOS COMUNES A LAS DEMAS SECCIONES

CAPITULOS	DOTACIONES
1-GASTOS DE PERSONAL	223.453
2-GASTOS EN BIENES CORRIENTES Y SERVICIOS	250.112
4-TRANSFERENCIAS CORRIENTES	77.000
OPERACIONES CORRIENTES	550.565
6-INVERSIONES REALES	884.000
7-TRANSFERENCIAS DE CAPITAL	2.275.000
OPERACIONES DE CAPITAL	3.159.000
OPERACIONES NO FINANCIERAS	3.709.565
TOTAL	3.709.565



**PRESUPUESTOS GENERALES DE LA
COMUNIDAD AUTONOMA DE EXTREMADURA**

**ESTADO DE GASTOS SUBSECTOR COMUNIDAD AUTONOMA
RESUMEN GENERAL POR SERVICIOS Y CAPITULOS**

EJERCICIO PRESUPUESTARIO
1991

JUNTA DE EXTREMADURA

(Miles de pesetas)

SERVICIO	CAPITULO 1	CAPITULO 2
SECCION 01 ASAMBLEA DE EXTREMADURA		
01 ASAMBLEA DE EXTREMADURA	141.961	170.375
TOTAL SECCION	141.961	170.375
SECCION 02 PRESIDENCIA DE LA JUNTA		
01 PRESIDENCIA Y SECRETARIA GENERAL TECNICA	189.524	27.881
TOTAL SECCION	189.524	27.881
SECCION 10 CONSEJERIA DE ECONOMIA Y HACIENDA		
01 CONSEJERIA Y SECRETARIA GENERAL TECNICA	179.762	69.886
02 DIRECCION GENERAL DE PLANIFICACION	64.875	4.598
03 DIRECCION GENERAL DE INGRESOS Y POLITICA FINANCIERA	240.775	66.944
04 DIRECCION GENERAL DE PRESUPUESTOS	76.607	15.667
05 DIRECCION GENERAL DE INCENTIVOS A LA ACTIVIDAD EMPRESARIAL	125.781	33.290
06 INTERVENCION GENERAL	231.833	6.077
TOTAL SECCION	919.633	196.462
SECCION 11 CONSEJERIA DE LA PRESIDENCIA Y TRABAJO		
01 CONSEJERIA Y SECRETARIA GENERAL TECNICA	283.946	125.408
02 DIRECCION GENERAL DE LA FUNCION PUBLICA	173.309	32.960
03 DIRECCION GENERAL DE ADMINISTRACION LOCAL	78.742	37.500
04 INSPECCION GENERAL DE SERVICIOS Y COORDINACION	56.505	300
TOTAL SECCION	592.502	196.168
SECCION 12 CONSEJERIA DE AGRICULTURA, INDUSTRIA Y COMERCIO		
01 CONSEJERIA Y SECRETARIA GENERAL TECNICA	369.400	117.564
02 DIRECCION GENERAL DE LA PRODUCCION AGRARIA	968.337	90.903
03 DIRECCION GENERAL DE COMERCIO E INDUSTRIAS AGRARIAS	253.945	47.562
04 DIRECCION GENERAL DE INVESTIGACION, EXTENSION Y C. AGRARIA	1.461.380	174.360
05 DIRECCION GENERAL DE ESTRUCTURAS AGRARIAS	1.654.758	172.806
06 DIRECCION GENERAL DE INDUSTRIAS NO AGRARIAS, ENERGIA Y MINAS	276.608	107.470
TOTAL SECCION	4.984.428	710.665
SECCION 13 CONSEJERIA DE EDUCACION Y CULTURA		
01 CONSEJERIA SECRETARIA GENERAL TECNICA	511.266	105.717
02 DIRECCION GENERAL DE PATRIMONIO CULTURAL	150.944	58.968
03 DIRECCION GENERAL DE PROMOCION CULTURAL Y EDUCATIVA	205.396	65.492
04 DIRECCION GENERAL DE JUVENTUD	191.523	122.550
05 DIRECCION GENERAL DE DEPORTES	160.687	55.000
TOTAL SECCION	1.219.816	407.727
SECCION 14 CONSEJERIA DE SANIDAD Y CONSUMO		
01 CONSEJERIA Y SECRETARIA GENERAL TECNICA	107.774	19.180
02 DIRECCION GENERAL DE PROGRAMAS SANITARIOS Y ATENC. PRIMARIA	4.667.269	47.776
03 DIRECCION GENERAL DE CONSUMO	134.053	16.612
TOTAL SECCION	4.909.096	83.568
SECCION 15 CONSEJERIA DE TRANSPORTES, TURISMO Y COMUNICACIONES		
01 CONSEJERIA Y SECRETARIA GENERAL TECNICA	85.682	37.272
02 DIRECCION GENERAL DE TURISMO	96.328	83.466
03 DIRECCION GENERAL DE TRANSPORTES Y COMUNICACIONES	129.664	13.090
TOTAL SECCION	311.674	133.828
SECCION 16 CONSEJERIA DE OBRAS PUBLICAS, URBANISMO Y MEDIO AMBIENTE		
01 CONSEJERIA Y SECRETARIA GENERAL TECNICA	198.573	79.712
02 DIRECCION GENERAL DE URBANISMO, ARQUITECTURA Y VIVIENDA	354.470	172.193
03 DIRECCION GENERAL DE INFRAESTRUCTURA	823.137	81.211
04 AGENCIA DEL MEDIO AMBIENTE	481.444	128.048
TOTAL SECCION	1.857.624	461.164
SECCION 18 CONSEJERIA DE EMIGRACION Y ACCION SOCIAL		
01 CONSEJERIA Y SECRETARIA GENERAL TECNICA	332.876	126.290
02 DIRECCION GENERAL DE ACCION SOCIAL	3.169.877	849.791
03 PRESIDENCIA DEL CONSEJO DE COMUNIDADES EXTREMEÑAS	16.139	32.190
TOTAL SECCION	3.518.892	1.008.271
SECCION 21 GASTOS COMUNES A LAS DEMAS SECCIONES		
01 GASTOS COMUNES A LAS DEMAS SECCIONES	223.453	250.112
TOTAL SECCION	223.453	250.112
TOTAL PRESUPUESTO GASTOS SUBSECTOR	18.868.603	3.646.221



PRESUPUESTOS GENERALES DE LA
COMUNIDAD AUTONOMA DE EXTREMADURA

ESTADO DE GASTOS SUBSECTOR COMUNIDAD AUTONOMA
RESUMEN GENERAL POR SERVICIOS Y CAPITULOS

EJERCICIO PRESUPUESTARIO
1991

JUNTA DE EXTREMADURA

(Miles de pesetas)

CAPITULO 3	CAPITULO 4	CAPITULO 6	CAPITULO 7	CAPITULO 8	CAPITULO 9	TOTAL
	148.500	64.000		4.000		528.836
	148.500	64.000		4.000		528.836
	1.000					218.405
	1.000					218.405
	1.355.772	160.217				1.765.637
1.180.000		2.133.010	1.270.000			3.472.483
		27.000			580.000	2.094.719
		12.000	1.206.800	300.000		92.274
1.180.000	1.355.772	2.332.227	2.476.800	300.000	580.000	1.677.871
						237.910
						9.340.894
	500	320.200				730.054
	1.000	58.000		100.000		365.269
	38.000	61.000				215.242
		10.000				66.805
	39.500	449.200		100.000		1.377.370
	220.900	112.500	405.000	500.000		1.725.364
	690.000	441.000	1.248.500			3.438.740
	81.500	351.500	1.115.000			1.849.507
	81.500	593.368	6.000			2.316.608
	5.000	6.546.660	283.500	200.000		8.862.724
	12.000	3.433.500	503.700			4.333.278
	1.090.900	11.478.528	3.561.700	700.000		22.526.221
	165.500	332.500	101.000			1.215.983
		740.000				949.912
	81.000	1.200.000	93.000			1.644.888
	91.000	228.000	22.500			655.573
	75.000	912.214	80.000			1.282.901
	412.500	3.412.714	296.500			5.749.257
	1.000	13.500				141.454
	31.000	789.000	258.100			5.793.145
	32.000	21.050				203.715
	64.000	823.550	258.100			6.138.314
	1.000	15.000				138.954
	6.250	795.000	310.000			1.291.044
	100.000	571.800	43.200			857.754
	107.250	1.381.800	353.200			2.287.752
	1.000					279.285
	31.800	11.174.618	190.800	500.000		12.423.881
		19.076.104	1.100.000			21.080.452
	3.180	1.474.246	21.200			2.108.118
	35.980	31.724.968	1.312.000	500.000		35.891.736
	5.800.501	835.300	464.807			7.559.774
	525.960	143.600				4.689.228
	21.600	9.500	11.000			90.429
	6.348.061	988.400	475.807			12.339.431
	77.000	884.000	2.275.000			3.709.565
	77.000	884.000	2.275.000			3.709.565
1.180.000	9.680.463	53.539.387	11.009.107	1.604.000	580.000	100.107.781



**PRESUPUESTOS GENERALES DE LA
COMUNIDAD AUTONOMA DE EXTREMADURA**

PRESUPUESTO DE GASTOS

AMBITO: SUBSECTOR COMUNIDAD AUTONOMA

RESUMEN GENERAL POR ARTICULOS Y SECCIONES

EJERCICIO PRESUPUESTARIO

1991

JUNTA DE EXTREMADURA

CAPITULOS Y ARTICULOS	SECCION 01	SECCION 02
10 Altos Cargos	14.534	17.188
11 Personal eventual de gabinete	12.718	25.059
12 Funcionarios	60.620	99.959
13 Laborales	18.017	8.709
14 Otro Personal		
15 Incentivos al rendimiento	2.750	1.500
16 Cuotas, Prestaciones y Gastos Sociales a cargo del empleador	33.322	37.109
1 GASTOS DE PERSONAL	141.961	189.524
20 Arrendamientos	1.000	
21 Reparaciones, Mantenimiento y Conservacion	17.225	3.409
22 Material, suministros y otros	97.150	20.869
23 Indemnizaciones por razon del servicio	55.000	3.603
2 GASTOS EN BIENES CORRIENTES Y SERVICIOS	170.375	27.881
30 De Deuda Publica		
31 De prestamos		
3 GASTOS FINANCIEROS		
44 A Empresas Publicas y otros Entes Publicos		
46 A Corporaciones Locales		
47 A Empresas Privadas		
48 A Familias e Instituciones sin fines de lucro	148.500	1.000
4 TRANSFERENCIAS CORRIENTES	148.500	1.000
60 Inversion Nueva del F.C.I.		
61 Inversion Nueva de Fondos Comunitarios		
62 Inversion Nueva de Fondos Finalistas		
63 Inversion Nueva en infraest. y bienes dest. uso general		
64 Inversion Nueva asociada al func. operat. de los servicios	64.000	
65 Gastos en inversiones de caracter inmaterial		
66 Invers. de reposic. e infraest. y bienes dest. uso general		
67 Invers. de reposic. asociado al func. operat. de los servic.		
6 INVERSIONES REALES	64.000	
70 A la Administracion del Estado		
76 A Corporaciones Locales		
77 A Empresas Privadas		
78 A Familias e Instituciones sin fines de lucro		
7 TRANSFERENCIAS DE CAPITAL		
82 Concesion de prestamos	4.000	
84 Constitucion de Depositos y Fianzas		
85 Adquisicion de Acciones		
8 ACTIVOS FINANCIEROS	4.000	
90 Amortizacion de Deuda Publica		
91 Amortizacion de prestamos		
9 PASIVOS FINANCIEROS		
TOTAL CONSOLIDADO	528.836	218.405
42 A Organismos Autonomos Administrativos		
4 TRANSFERENCIAS CORRIENTES		
TOTAL OPERACIONES INTERNAS		
TOTAL	528.836	218.405



**PRESUPUESTOS GENERALES DE LA
COMUNIDAD AUTONOMA DE EXTREMADURA**

EJERCICIO PRESUPUESTARIO

PRESUPUESTO DE GASTOS

AMBITO: SUBSECTOR COMUNIDAD AUTONOMA

1991

JUNTA DE EXTREMADURA

RESUMEN GENERAL POR ARTICULOS Y SECCIONES

SECCION 10	SECCION 11	SECCION 12	SECCION 13	SECCION 14	SECCION 15
35.625	25.503	35.625	30.564	20.442	20.442
29.697	22.536	30.183	43.696	24.072	15.376
630.472	370.292	3.032.657	406.501	3.824.450	168.316
40.325	29.100	1.067.798	430.368	319.679	41.199
1.379		13.244	45.582	170.000	1.654
650	3.000	18.200	3.500	6.200	2.500
181.485	142.071	786.721	259.605	544.253	62.187
919.633	592.502	4.984.428	1.219.816	4.909.096	311.674
18.010	15.418	37.989	13.040		5.570
17.650	20.200	85.209	40.775	12.172	3.021
145.926	141.050	422.212	337.416	52.914	116.909
14.876	19.500	165.255	16.496	18.482	8.328
196.462	196.168	710.665	407.727	83.568	133.828
180.000					
1.000.000					
1.180.000					
1.325.500	35.000	5.000	81.000	12.000	3.250
		775.300			103.000
30.272	4.500	194.000	331.500	52.000	1.000
1.355.772	39.500	974.300	412.500	64.000	107.250
		2.188.860			
1.475.506		2.255.700			326.800
		111.068			
	56.000	5.991.800	2.335.000		1.040.000
63.217	79.200	591.100	1.500	118.000	15.000
793.504	308.000	220.000	203.214	670.050	
			823.000		
	6.000	120.000	50.000	35.500	
2.332.227	449.200	11.478.528	3.412.714	823.550	1.381.800
		65.000			
1.260.000		306.000	280.500	258.100	25.000
1.206.800		2.771.200			328.200
10.000		419.500	16.000		
2.476.800		3.561.700	296.500	258.100	353.200
	100.000	200.000			
300.000					
300.000	100.000	500.000			
		700.000			
280.000					
300.000					
580.000					
9.340.894	1.377.370	22.409.621	5.749.257	6.138.314	2.287.752cp
		116.600			
		116.600			
		116.600			cp
9.340.894	1.377.370	22.526.221	5.749.257	6.138.314	2.287.752



**PRESUPUESTOS GENERALES DE LA
COMUNIDAD AUTONOMA DE EXTREMADURA**

PRESUPUESTO DE GASTOS

AMBITO: SUBSECTOR COMUNIDAD AUTONOMA

RESUMEN GENERAL POR ARTICULOS Y SECCIONES

EJERCICIO PRESUPUESTARIO

1991

JUNTA DE EXTREMADURA

CAPITULOS Y ARTICULOS	SECCION 16	SECCION 18
10 Altos Cargos	20.443	20.442
11 Personal eventual de gabinete	28.453	21.487
12 Funcionarios	634.280	279.257
13 Laborales	547.910	2.435.329
14 Otro Personal	274.800	23.585
15 Incentivos al rendimiento	1.200	10.754
16 Cuotas, Prestaciones y Gastos Sociales a cargo del empleador	350.538	728.038
1 GASTOS DE PERSONAL	1.857.624	3.518.892
20 Arrendamientos	42.930	11.309
21 Reparaciones, Mantenimiento y Conservacion	30.740	75.375
22 Material, suministros y otros	318.592	894.703
23 Indemnizaciones por razon del servicio	68.902	26.884
2 GASTOS EN BIENES CORRIENTES Y SERVICIOS	461.164	1.008.271
30 De Deuda Publica		
31 De prestamos		
3 GASTOS FINANCIEROS		
44 A Empresas Publicas y otros Entes Publicos		
46 A Corporaciones Locales	32.300	698.053
47 A Empresas Privadas		
48 A Familias e Instituciones sin fines de lucro	3.680	5.650.008
4 TRANSFERENCIAS CORRIENTES	35.980	6.348.061
60 Inversion Nueva del F.C.I.	8.985.841	
61 Inversion Nueva de Fondos Comunitarios	5.238.404	
62 Inversion Nueva de Fondos Finalistas		
63 Inversion Nueva en infraest. y bienes dest. uso general	15.964.523	696.000
64 Inversion Nueva asociada al func. operat. de los servicios	350.000	25.000
65 Gastos en inversiones de caracter inmaterial	209.600	179.400
66 Invers. de reposic. e infraest. y bienes dest. uso general	906.600	88.000
67 Invers. de reposic. asociado al func. operat. de los servic.	70.000	
6 INVERSIONES REALES	31.724.968	988.400
70 A la Administracion del Estado		
76 A Corporaciones Locales	1.184.800	369.443
77 A Empresas Privadas	21.200	
78 A Familias e Instituciones sin fines de lucro	106.000	106.364
7 TRANSFERENCIAS DE CAPITAL	1.312.000	475.807
82 Concesion de prestamos	500.000	
84 Constitucion de Depositos y Fianzas		
85 Adquisicion de Acciones		
8 ACTIVOS FINANCIEROS	500.000	
90 Amortizacion de Deuda Publica		
91 Amortizacion de prestamos		
9 PASIVOS FINANCIEROS		
TOTAL CONSOLIDADO	35.891.736	12.339.431
42 A Organismos Autonomos Administrativos		
4 TRANSFERENCIAS CORRIENTES		
TOTAL OPERACIONES INTERNAS		
TOTAL	35.891.736	12.339.431



PRESUPUESTOS GENERALES DE LA
COMUNIDAD AUTONOMA DE EXTREMADURA

PRESUPUESTO DE GASTOS
AMBITO: SUBSECTOR COMUNIDAD AUTONOMA

EJERCICIO PRESUPUESTARIO
1991

JUNTA DE EXTREMADURA

RESUMEN GENERAL POR ARTICULOS Y SECCIONES

SECCION 21	TOTAL				
15.381	256.189				
44.107	297.384				
91.588	9.598.392				
25.613	4.964.047				
	530.244				
2.500	52.754				
44.264	3.169.593				
223.453	18.868.603				
4.950	150.216				
11.907	317.683				
229.405	2.777.146				
3.850	401.176				
250.112	3.646.221				
	180.000				
	1.000.000				
	1.180.000				
12.000	12.000				
25.000	2.217.103				
	878.300				
40.000	6.456.460				
77.000	9.563.863				
	11.174.701				
	9.296.410				
	111.068				
300.000	26.383.323				
20.000	1.327.017				
550.000	3.133.768				
	1.817.600				
14.000	295.500				
884.000	53.539.387				
	65.000				
75.000	3.758.843				
2.200.000	6.527.400				
	657.864				
2.275.000	11.009.107				
	804.000				
	300.000				
	500.000				
	1.604.000				
	280.000				
	300.000				
	580.000				
3.709.565	99.991.181				
	116.600				
	116.600				
	116.600				
3.709.565	100.107.781				

ORGANISMOS AUTONOMOS ADMINISTRATIVOS
 INSTITUTO PROMOCION DEL CORCHO
 ESTADO DE INGRESOS Organismos Autonomos Administrativos



PRESUPUESTOS GENERALES DE LA
 COMUNIDAD AUTONOMA DE EXTREMADURA

EJERCICIO PRESUPUESTARIO
1991

JUNTA DE EXTREMADURA

SECCION 12

CONSEJERIA DE AGRICULTURA, INDUSTRIA Y COMERCIO

CODIGO ECONOMICO	EXPLICACION DEL INGRESO	TOTAL DOTACIONES (En miles de pesetas)	
		POR CONCEPTO	POR ARTICULO Y CAPITULO
	CAP-4 TRANSFERENCIAS CORRIENTES		
412	ART-41 De la Comunidad Autonoma. De la Comunidad Autonoma.	116.600	116.600
462	ART-46 De Corporaciones Locales A la Consejeria de Agricultura, Industria y Comercio.	20.000	20.000
	TOTAL CAPITULO 4		136.600
	TOTAL INGRESOS DE LA C.A.		136.600

ESTADO DE GASTOS Organismos Autonomos Administrativos

Clasificado por: Secciones y Servicios - Programas. Detallado por: Subconceptos



JUNTA DE EXTREMADURA

PRESUPUESTOS GENERALES DE LA
COMUNIDAD AUTONOMA DE EXTREMADURA

SECCION 12

EJERCICIO PRESUPUESTARIO
1991

CONSEJERIA DE AGRICULTURA, INDUSTRIA Y COMERCIO

ORGANISMO 12.100

PROGRAMA: 531A

CODIGO ECONO- MICO	EXPLICACION DEL GASTO	TOTAL DOTACIONES (En miles de pesetas)	
		POR CONCEPTO	POR ARTICULO Y CAPITULO
PROGRAMA 531A Mejora de la infraestructura agraria			

CAP-1 GASTOS DE PERSONAL			
ART-10 Altos Cargos			
100	Retribuciones basicas y otras remuneraciones		
	00 Retribuciones basicas	1.829	
	01 Otras remuneraciones	3.232	
			5.061
			5.061

ART-11 Personal eventual de gabinete			
110	Retribuciones basicas y otras remuneraciones		
	00 Retribuciones basicas	1.157	
	01 Otras remuneraciones	880	
			2.037
			2.037

ART-12 Funcionarios			
120	Retribuciones basicas		
	00 Sueldos del Grupo A	7.314	
	01 Sueldos del Grupo B	3.104	
	02 Sueldos del Grupo C	1.157	
	03 Sueldos del Grupo D	1.492	
	04 Sueldos del Grupo E	864	
	05 Trienios	537	
			14.868
121	Retribuciones complementarias		
	00 Complemento de destino	5.353	
			5.353
			20.221

ART-13 Laborales			
132	Laboral eventual		
	00 Retribuciones Basicas	13.542	
	01 Otras remuneraciones	5.228	
			18.770
			18.770

ART-16 Cuotas, Prestaciones y Gastos Sociales a cargo del empleador			
160	Cuotas Sociales		
	00 Cuotas Sociales	16.431	
			16.431
162	Gastos Sociales de Funcionarios y Personal no Laboral		
	00 Formacion y perfeccionamiento del personal	530	
			530
			16.961
			63.050

TOTAL CAPITULO 1			
CAP-2 GASTOS EN BIENES CORRIENTES Y SERVICIOS			
ART-20 Arrendamientos			
203	Maquinaria, instalaciones y utillaje	200	
204	Material de transporte	250	
			450

ART-21 Reparaciones, Mantenimiento y Conservacion			
212	Edificios y otras construcciones	300	
213	Maquinaria, instalaciones y utillaje	500	
214	Elementos de transporte	600	
215	Mobiliario y enseres	100	
216	Equipos para procesos de informacion	700	
			2.200

ART-22 Material, suministros y otros			
220	Material de oficina		
	00 Ordinario no inventariable	1.500	
	01 Prensa, revistas, libros y otras		



**PRESUPUESTOS GENERALES DE LA
COMUNIDAD AUTONOMA DE EXTREMADURA**

EJERCICIO PRESUPUESTARIO

1991

JUNTA DE EXTREMADURA

. SECCION 12

CONSEJERIA DE AGRICULTURA, INDUSTRIA Y COMERCIO

ORGANISMO 12.100

PROGRAMA: 531A

CODIGO ECONO- MICO	EXPLICACION DEL GASTO	TOTAL DOTACIONES (En miles de pesetas)	
		POR CONCEPTO	POR ARTICULO Y CAPITULO
	publicaciones	1.000	
	02 Material informatico no inventariable	600	
221	Suministros		3.100
	00 Energia Electrica	2.500	
	01 Agua	200	
	02 Gas	100	
	03 Combustibles	800	
	04 Vestuario	150	
	06 Productos Farmaceuticos	100	
	09 Otros Suministros	700	
222	Comunicaciones		4.550
	00 Telefonicas	1.800	
	01 Postales	320	
	02 Telegraficas	100	
	03 Telex y Telefax	200	
223	Transportes		2.420
224	Primas de Seguros		1.000
226	Gastos diversos		1.500
	01 Atenciones protocolarias y representativas	1.500	
	02 Publicidad y propaganda	3.000	
	06 Reuniones y conferencias	1.500	
227	Trabajos realizados por otras Empresas		6.000
	00 Limpieza y aseo	1.200	
	06 Estudios y trabajos tecnicos	1.500	
	09 Otros	1.400	
			4.100
			22.670
230	ART-23 Indemnizaciones por razon del servicio Dietas		5.000
			5.000
	TOTAL CAPITULO 2		30.320
	CAP-6 INVERSIONES REALES		
642	ART-64 Inversion Nueva asociada al func. operat. de los servicios Edificios y otras construcciones		12.060
	00 Edificios y otras construcciones	12.060	
643	Maquinaria, Instalaciones y Utillaje		27.570
	00 Maquinaria, Instalaciones y utillaje	27.570	
			39.630
650	ART-65 Gastos en inversiones de caracter inmaterial Gastos en inversiones de caracter inmaterial		3.600
	00 Gastos en inversiones de caracter inmaterial	3.600	
			3.600
	TOTAL CAPITULO 6		43.230
	TOTAL CREDITOS DEL ORGANISMO EN EL PROGRAMA 531A		136.600
	TOTAL ORGANISMO 12.100		136.600
	TOTAL ORGANISMOS DE LA SECCION 12		136.600



**PRESUPUESTOS GENERALES DE LA
COMUNIDAD AUTONOMA DE EXTREMADURA**

EJERCICIO PRESUPUESTARIO

1991

JUNTA DE EXTREMADURA

**RESUMEN GENERAL POR SERVICIOS Y ARTICULOS
DEL PRESUPUESTO DE GASTOS
(En miles de pesetas)**

SECCION: 12 CONSEJERIA DE AGRICULTURA, INDUSTRIA Y COMERCIO

CAPITULOS Y ARTICULOS	SERVICIOS	100	TOTAL
1-GASTOS DE PERSONAL			
10-Altos Cargos		5.061	5.061
11-Personal eventual de gabinete		2.037	2.037
12-Funcionarios		20.221	20.221
13-Laborales		18.770	18.770
16-Cuotas, Prestaciones y Gastos Sociales a cargo del emplea		16.961	16.961
TOTAL CAPITULO 1		63.050	63.050
2-GASTOS EN BIENES CORRIENTES Y SERVICIOS			
20-Arrendamientos		450	450
21-Reparaciones, Mantenimiento y Conservacion		2.200	2.200
22-Material, suministros y otros		22.670	22.670
23-Indemnizaciones por razon del servicio		5.000	5.000
TOTAL CAPITULO 2		30.320	30.320
6-INVERSIONES REALES			
64-Inversion Nueva asociada al func. operat. de los servicio		39.630	39.630
65-Gastos en inversiones de caracter inmaterial		3.600	3.600
TOTAL CAPITULO 6		43.230	43.230
TOTAL SECCION		136.600	136.600



**PRESUPUESTOS GENERALES DE LA
COMUNIDAD AUTONOMA DE EXTREMADURA**

RESUMEN GENERAL POR CAPITULOS

DEL PRESUPUESTO DE GASTOS
(En miles de pesetas)

EJERCICIO PRESUPUESTARIO

1991

JUNTA DE EXTREMADURA

SECCION: 12 CONSEJERIA DE AGRICULTURA, INDUSTRIA Y COMERCIO

CAPITULOS	DOTACIONES
1-GASTOS DE PERSONAL	63.050
2-GASTOS EN BIENES CORRIENTES Y SERVICIOS	30.320
OPERACIONES CORRIENTES	93.370
6-INVERSIONES REALES	43.230
OPERACIONES DE CAPITAL	43.230
OPERACIONES NO FINANCIERAS	136.600
TOTAL	136.600

ANEXO DE PROGRAMAS

PRESUPUESTOS GENERALES DE LA COMUNIDAD AUTONOMA DE EXTREMADURA
RESUMEN DE GASTOS POR PROGRAMAS Y CAPITULOS
COMUNIDAD AUTONOMA Y ORGANISMOS AUTONOMOS (CONSOLIDADO)

EJERCICIO PRESUPUESTARIO
1991

INFOCOMO

PROGRAMAS	CAP. 1	CAP. 2	CAP. 3	CAP. 4	CAP. 6	CAP. 7	CAP. 8	CAP. 9	TOTAL
111A Actividad Legislativa	142	170		149	64		4		529
112A Direccion y Servicios Generales de la Presidencia	147	33		40	10				229
112B Apoyo y Asesoramiento de la Presidencia	90	12		1	10				113
121A Direccion y Servicios Generales de la Administracion Publica	284	125		1	320				730
121B Direccion y Administracion de la Funcion Publica	173	33		1	58		100		365
121C Coordinacion e Inspeccion de Servicios	57				10				67
124A Relacion y Coordinacion con las Corporaciones Locales	34	13		15					62
126A Centros de Atencion Administrativa	26				15				41
199X									
223A Proteccion Civil	19	25		23	46				113
313A Direccion y Servicios Generales de Accion Social	240	87		1	113				441
313B Acciones en materia de Emigracion	16	32		22	10	11			90
313C Servicios Sociales Generales dirigidos a toda la Poblacion	235	97		829	234	74			1.469
313D Servicios Sociales a Minusvalidos				422	60	41			523
313E Servicios Sociales a Ancianos	642	163		40	352	297			1.495
313F Servicios Sociales a Menores	2.293	589		88	194	37			3.201
313G Servicios Sociales a situaciones de Emergencia Social		24		4.878					4.902
313H Otros Servicios Sociales				48		13			61
321A Apoyo a las Actividades Educativas		3		131					215
322A Fomento del Empleo	111	17			2.070	1.700			3.898
322B Fomento del Empleo Cooperativo y Laboral	43	13				2.200			2.256
323A Promocion y Servicios a la Juventud	192	123		91	228	23			656
323B Promocion de la Mujer	93	15		21	26	2			157
399X									
411A Direccion y Servicios Generales de Sanidad	421	19		1	36				477
412A Atencion Primaria de Salud	3.422	9			121	258			3.809
412B Atencion Especializada de Salud	403	15		31	311				760
413A Evaluacion y Control de Productos Farmaceuticos y Sanitarios	15	2			5				22
413B Higiene de los Alimentos y Sanidad Ambiental	161	7							167
413C Proteccion y Promocion de la Salud	353	15			340				708
431A Direccion y servicios generales de vivienda y urbanismo	131	80							210
431B Promocion, Agron. y ayudas rehabilitacion y acceso a la vvda	40	93		33	10.975	191	500		11.831
432A Ordenacion y fomento de la edificacion	291	40			200				530
441A Infraestructura Urbana, Saneamiento y abastecimiento aguas	30	11			435	1.100			1.576
443A Proteccion y mejora del Medio Ambiente	481	128		3	1.474	21			2.108
443B Control calidad productos Industriales, servic. y alimentos	115	14			8				137
443C Proteccion, defensa y educacion consumidores y usuarios	19	3		32	4				57
451A Direccion y Servicios Generales de Cultura	511	102		35	252	101			1.001
451A Archivos y Bibliotecas	89	12			162				263
452A Museos y Exposiciones	54	18			40				113
455A Promocion y Cooperacion Cultural	133	61		81	970	93			1.338
455B Enclave-92	15	2			710				727
456A Teatro, Musica y Cine	17	2			93				112
457A Fomento y apoyo de las actividades deportivas	161	55		75	912	80			1.283
TOTAL									



**PRESUPUESTOS GENERALES DE LA COMUNIDAD AUTONOMA DE EXTREMADURA
RESUMEN DE GASTOS POR PROGRAMAS Y CAPITULOS
COMUNIDAD AUTONOMA Y ORGANISMOS AUTONOMOS (CONSOLIDADO)**

EJERCICIO PRESUPUESTARIO
1991

UF0040

PROGRAMAS	CAP. 1	CAP. 2	CAP. 3	CAP. 4	CAP. 6	CAP. 7	CAP. 8	CAP. 9	TOTAL
458A Proteccion del Patrimonio Historico-Artístico	63	31			675				769
463A Relaciones institucionales e informativas	119	218		37	154	75			602
499X									145
511A Direccion y servicios generales de obras publicas	94	51							6.738
512A Infraestructura de recursos hidraulicos	36	11			6.691				867
513A Ordenacion e Inspeccion del transporte	139	13		100	572	43			12.752
513B Infraestructura de carreteras	753	49			11.950				6.268
531A Mejora de la infraestructura agraria	908	123			4.790	247	200		2.671
533A Proteccion y mejora del Medio Natural	793	79			1.775	25			2.021
542A Investigacion y Experimentacion Agraria	1.229	149		82	560				406
599X									136
611A Direccion y Servicios Generales de Economía y Hacienda	158	70		36	142				51
612A Prevision y Planificacion Economica	57	4			75				238
612B Programacion y Presupuestacion	36	15							41
612C Control interno y Contabilidad Publica	232	6							39
612D Gestion de la Tesoreria	41								311
612F Gestion del Patrimonio de la Comunidad	21				18				384
613A Gestion, Inspeccion y Recaudacion de Tributos	219	65			27				24
622A Ordenacion del Comercio Interior	40	7		47	160	131			746
632A Regulacion y Control de Entidades Financieras	21	2							510
699X									1.666
711A Direccion y Servicios Generales de Agricultura	477	126		6	108	30			987
712A Organizacion en comun de la producc. y comercializ. agraria	37	5		33	28	408			705
712B Sanidad Vegetal y Animal	567	50			354	696			1.163
712C Mejora de los sistemas de produccion agraria	177	18		325	52	416			446
712D Mejora de la estructura productiva agraria	299	34			50	322			94
712E Comercializacion, Industrializacion y Ordenacion alimentaria	184	36		35	125	784			182
712F Prevision de riesgos en el sector agrario	10	1		435					422
712F Regulacion de producciones y de mercados agrarios	66	7			22				510
715A Regulacion de producciones y de mercados agrarios	66	7			22				4.117
721A Direccion y Servicios Generales de Industria	114	53			15				575
722A Normativa y Regulacion Industrial	49	20			326	28			196
723A Participacion en Empresas	10						500		164
724A Desarrollo e Incentivos Empresariales	23	17			3.000	777	300		1.320
731A Normativa y Desarrollo Energetico *	61	24			30	461			1.760
741A Actuaciones en Materia de Minería	28	11		12	130	15			
751A Direccion y Servicios Generales de Turismo	110	38		1	15				1.256
751B Coordinacion y Promocion del Turismo	63	83		6	795	310			
799X									1.320
912A Transferencias a Corporaciones Locales				1.320					
999X								580	
011A Amortizacion y Gastos Financieros de la Deuda Publica			1.180						
TOTAL	18.931	3.676	1.180	9.563	53.582	11.009	1.604	580	100.127

ESTADOS RESUMENES

ESTADO DE INGRESOS

PRESUPUESTOS GENERALES DE LA COMUNIDAD AUTONOMA DE EXTREMADURA
RESUMEN GENERAL POR ARTICULOS DE LAS OPERACIONES DE INGRESOS
OPERACIONES CORRIENTES

EJ. PRESUPUESTARIO

1991

UNIDAD FINANCIERA EN Ptas

CAPITULO	CLASIFICACION ECONOMICA	SUBSTRUCTORES			TOTAL
		C.AUTONOMA	D.A. ADMINISTRATIVOS	D.A. COMERCIALES	
CAPITULO 1	IMPUESTOS DIRECTOS				
Art. 10	Sobre el Capital	1.700.000			1.700.000
Art. 11					
Art. 12					
Art. 13					
Art. 14					
Art. 15					
Art. 16					
Art. 17					
Art. 18					
Art. 19					
	TOTAL CAPITULO 1	1.700.000			1.700.000
CAPITULO 2	IMPUESTOS INDIRECTOS				
Art. 20	Sobre Transmisiones Patrimoniales y Actos Jurídicos Documentados	5.700.000			5.700.000
Art. 21					
Art. 22					
Art. 23					
Art. 24					
Art. 25					
Art. 26					
Art. 27					
Art. 28					
Art. 29					
	TOTAL CAPITULO 2	5.700.000			5.700.000
CAPITULO 3	TASAS Y OTROS INGRESOS				
Art. 30	Valor de Inmuebles	725.000			725.000
Art. 31	Propiedades de Servicios	610.000			610.000
Art. 32	Tarifa Pasajes	2.700.000			2.700.000
Art. 33					
Art. 34					
Art. 35					
Art. 36					
Art. 37					
Art. 38					
Art. 39					
	TOTAL CAPITULO 3	7.022.102			7.022.102
CAPITULO 4	TRANSFERENCIAS CORRIENTES				
Art. 40	De la Administración del Estado	27.954.201			27.954.201
Art. 41					
Art. 42					
Art. 43					
Art. 44					
Art. 45					
Art. 46	De Corporaciones Locales	9.468			9.468
Art. 47	De Empresas Propias	1.600			1.600
Art. 48					
Art. 49					
	TOTAL CAPITULO 4	27.967.269	20.000		27.987.269
CAPITULO 5	INGRESOS PATRIMONIALES				
Art. 50	Intereses de depósitos	500.000			500.000
Art. 51					
Art. 52					
Art. 53					
Art. 54					
Art. 55					
Art. 56					
Art. 57					
Art. 58					
Art. 59					
	TOTAL CAPITULO 5	990.000			990.000
	TOTAL OPERACIONES CORRIENTES	43.389.371	20.000		43.409.371



PRESUPUESTOS GENERALES DE LA COMUNIDAD AUTONOMA DE EXTREMADURA

**RESUMEN GENERAL POR ARTICULOS DE LAS OPERACIONES DE GASTO
OPERACIONES DE CAPITAL Y FINANCIERAS**

EJ. PRESUPUESTARIO
1991

CLASIFICACION ECONOMICA	SUBSECTORES			TOTAL
	C.AUTON.	O.A. ADMINISTRATIVOS	O.A. COMERCIALES	
CAPITULO 6 INVERSIONES REALES				
Art. 60 Inversion Nueva del F.C.I.	11.174.701			11.174.701
Art. 61 Inversion Nueva de Fondos Comunitarios	9.296.410			9.296.410
Art. 62 Inversion Nueva de Fondos Finalistas	111.068			111.068
Art. 63 Inversion Nueva en infraest. y bienes dest. uso general	26.383.323			26.383.323
Art. 64 Inversion Nueva asociada al func. operat. de los servicios	1.327.017	39.630		1.366.647
Art. 65 Gastos en inversiones de caracter inmaterial	3.133.768	3.600		3.137.368
Art. 66 Invers. de reposic. e infraest. y bienes dest. uso general	1.817.600			1.817.600
Art. 67 Invers. de reposic. asociado al func. operat. de los servic.	295.500			295.500
Art. 68				
Art. 69				
TOTAL CAPITULO 6	53.539.387	43.230		53.582.617
CAPITULO 7 TRANSFERENCIAS DE CAPITAL				
Art. 70 A la Administracion del Estado	65.000			65.000
Art. 71				
Art. 72				
Art. 73				
Art. 74				
Art. 75				
Art. 76 A Corporaciones Locales	3.758.843			3.758.843
Art. 77 A Empresas Privadas	6.527.400			6.527.400
Art. 78 A Familias e Instituciones sin fines de lucro	657.864			657.864
Art. 79				
TOTAL CAPITULO 7	11.009.107			11.009.107
CAPITULO 8 ACTIVOS FINANCIEROS				
Art. 80				
Art. 81				
Art. 82 Concesion de prestamos	804.000			804.000
Art. 83				
Art. 84 Constitucion de Depositos y Fianzas	300.000			300.000
Art. 85 Adquisicion de Acciones	500.000			500.000
Art. 86				
Art. 87				
Art. 88				
Art. 89				
TOTAL CAPITULO 8	1.604.000			1.604.000
CAPITULO 9 PASIVOS FINANCIEROS				
Art. 90 Amortizacion de Deuda Publica	280.000			280.000
Art. 91 Amortizacion de prestamos	300.000			300.000
Art. 92				
Art. 93				
Art. 94				
Art. 95				
Art. 96				
Art. 97				
Art. 98				
Art. 99				
TOTAL CAPITULO 9	580.000			580.000
TOTAL CONSOLIDADO	99.991.181	136.600		100.127.781



PRESUPUESTOS GENERALES DE LA COMUNIDAD AUTONOMA DE EXTREMADURA
RESUMEN GENERAL POR ARTICULOS DE LAS OPERACIONES DE INGRESOS
TRANSFERENCIAS ENTRE SUBSECTORES

EJ. PRESUPUESTARIO
1991

UNIDADES EN MILES DE PSETAS

CLASIFICACION ECONOMICA		SUBSECTORES			TOTAL
		CAUTONOMA	O.A.ADMINISTRATIVOS	O.A.COMERCIALES	
CAPITULO 4	TRANSFERENCIAS CORRIENTES				
Act. 40.					
Act. 41.	De la Comunidad Autónoma.		116.600		116.600
Act. 42.					
Act. 43.					
	TOTAL CAPITULO 4		116.600		116.600
CAPITULO 7	TRANSFERENCIAS DE CAPITAL				
Act. 70.					
Act. 71.					
Act. 72.					
Act. 73.					
	TOTAL CAPITULO 7				
	TOTAL TRANSFERENCIAS		116.600		116.600
	TOTAL SIN CONSOLIDAR	100.107.781	136.600		100.244.381

ESTADO DE GASTOS

PRESUPUESTOS GENERALES DE LA COMUNIDAD AUTONOMA DE EXTREMADURA



RESUMEN GENERAL POR ARTICULOS DE LAS OPERACIONES DE GASTO OPERACIONES CORRIENTES

EJ. PRESUPUESTARIO
1991

CLASIFICACION ECONOMICA		SUBSECTORES			TOTAL
		C.AUTON.	O.A. ADMINISTRATIVOS	O.A. COMERCIALES	
CAPITULO 1	GASTOS DE PERSONAL				
Art. 10	A los Cargos	256.189	5.060		261.250
Art. 11	Personal eventual de gabinete	297.384	2.037		299.421
Art. 12	Funcionarios	9.598.392	20.220		9.618.612
Art. 13	Laborales	4.964.047	18.770		4.982.817
Art. 14	Otro Personal	530.244			530.244
Art. 15	Incentivos al rendimiento	52.754			52.754
Art. 16	Cuotas, Prestaciones y Gastos Sociales a cargo del empleado	3.169.593	16.960		3.186.554
Art. 17					
Art. 18					
Art. 19					
	TOTAL CAPITULO 1	18.868.603	62.050		18.930.653
CAPITULO 2	GASTOS EN BIENES CORRIENTES Y SERVICIOS				
Art. 20	Arrendamientos	150.216	450		150.666
Art. 21	Reparaciones, Mantenimiento y Conservacion	317.693	2.200		319.893
Art. 22	Material, suministros y otros	2.777.146	22.670		2.799.816
Art. 23	Indemnizaciones por razon del servicio	401.176	5.000		406.176
Art. 24					
Art. 25					
Art. 26					
Art. 27					
Art. 28					
Art. 29					
	TOTAL CAPITULO 2	3.646.221	30.320		3.676.541
CAPITULO 3	GASTOS FINANCIEROS				
Art. 30	De Deuda Publica	180.000			180.000
Art. 31	De prestamos	1.000.000			1.000.000
Art. 32					
Art. 33					
Art. 34					
Art. 35					
Art. 36					
Art. 37					
Art. 38					
Art. 39					
	TOTAL CAPITULO 3	1.180.000			1.180.000
CAPITULO 4	TRANSFERENCIAS CORRIENTES				
Art. 40					
Art. 41					
Art. 42					
Art. 43					
Art. 44	A Empresas Publicas y otros Entes Publicos	12.000			12.000
Art. 45					
Art. 46	A Corporaciones Locales	2.217.103			2.217.103
Art. 47	A Empresas Privadas	878.300			878.300
Art. 48	A Familias e Instituciones sin fines de lucro	6.456.460			6.456.460
Art. 49					
	TOTAL CAPITULO 4	9.563.863			9.563.863



PRESUPUESTOS GENERALES DE LA COMUNIDAD AUTONOMA DE EXTREMADURA
RESUMEN GENERAL POR ARTICULOS DE LAS OPERACIONES DE INGRESOS
OPERACIONES DE CAPITAL Y FINANCIERAS

EJ. PRESUPUESTARIO
1991

UNIDADES EN MILES DE PESETAS

CLASIFICACION ECONOMICA		SUBSECTORES			TOTAL
		CAUTONOMA	O.A. ADMINISTRATIVOS	O.A. COMERCIALES	
CAPITULO 6	ENAJENACION DE INVERSIONES REALES				
Art. 60					
Art. 61	De las demas inversiones reales.	10.000.000			10.000.000
Art. 62					
Art. 63					
Art. 64					
Art. 65					
Art. 66					
Art. 67					
Art. 68					
Art. 69					
	TOTAL CAPITULO 6	10.000.000			10.000.000
CAPITULO 7	TRANSFERENCIAS DE CAPITAL				
Art. 70	De la Administracion del Estado	18.924.100			18.924.100
Art. 71					
Art. 72					
Art. 73					
Art. 74					
Art. 75					
Art. 76					
Art. 77					
Art. 78					
Art. 79	Del Exterior	13.055.850			13.055.850
	TOTAL CAPITULO 7	31.979.950			31.979.950
	TOTAL OPERACIONES DE CAPITAL	41.979.950			41.979.950
CAPITULO 8	ACTIVOS FINANCIEROS				
Art. 80					
Art. 81					
Art. 82	Reintegros de prestamos concedidos.	1.600.000			1.600.000
Art. 83					
Art. 84					
Art. 85					
Art. 86					
Art. 87					
Art. 88					
Art. 89					
	TOTAL CAPITULO 8	1.600.000			1.600.000
CAPITULO 9	PASIVOS FINANCIEROS				
Art. 90					
Art. 91	Prestamos recibidos.	13.138.460			13.138.460
Art. 92					
Art. 93					
Art. 94					
Art. 95					
Art. 96					
Art. 97					
Art. 98					
Art. 99					
	TOTAL CAPITULO 9	13.138.460			13.138.460
	TOTAL OPERACIONES FINANCIERAS	56.718.410			56.718.410
	TOTAL CONSOLIDADO	100.107.781	20.000		100.127.781



PRESUPUESTOS GENERALES DE LA COMUNIDAD AUTONOMA DE EXTREMADURA

RESUMEN GENERAL POR ARTICULOS DE LAS OPERACIONES DEL GASTO
TRANSFERENCIAS ENTRE SUBSECTORES

EJ. PRESUPUESTARIO
1991

CLASIFICACION ECONOMICA	SUBSECTORES			TOTAL
	C.AUTON.	O.A. ADMINISTRATIVOS	O.A. COMERCIALES	
CAPITULO 4 TRANSFERENCIAS CORRIENTES				
Art. 40				
Art. 41				
Art. 42				
Art. 43				
A Organismos Autonomos Administrativos	116.600			116.600
TOTAL CAPITULO 4	116.600			116.600
CAPITULO 7 TRANSFERENCIAS DE CAPITAL				
Art. 70				
Art. 71				
Art. 72				
Art. 73				
TOTAL CAPITULO 7				
TOTAL DE TRANSFERENCIAS	116.600			116.600
TOTAL SIN CONSOLIDAR	100.107.781	136.600		100.244.381